

LOCALIZAÇÃO - SITUAÇÃO

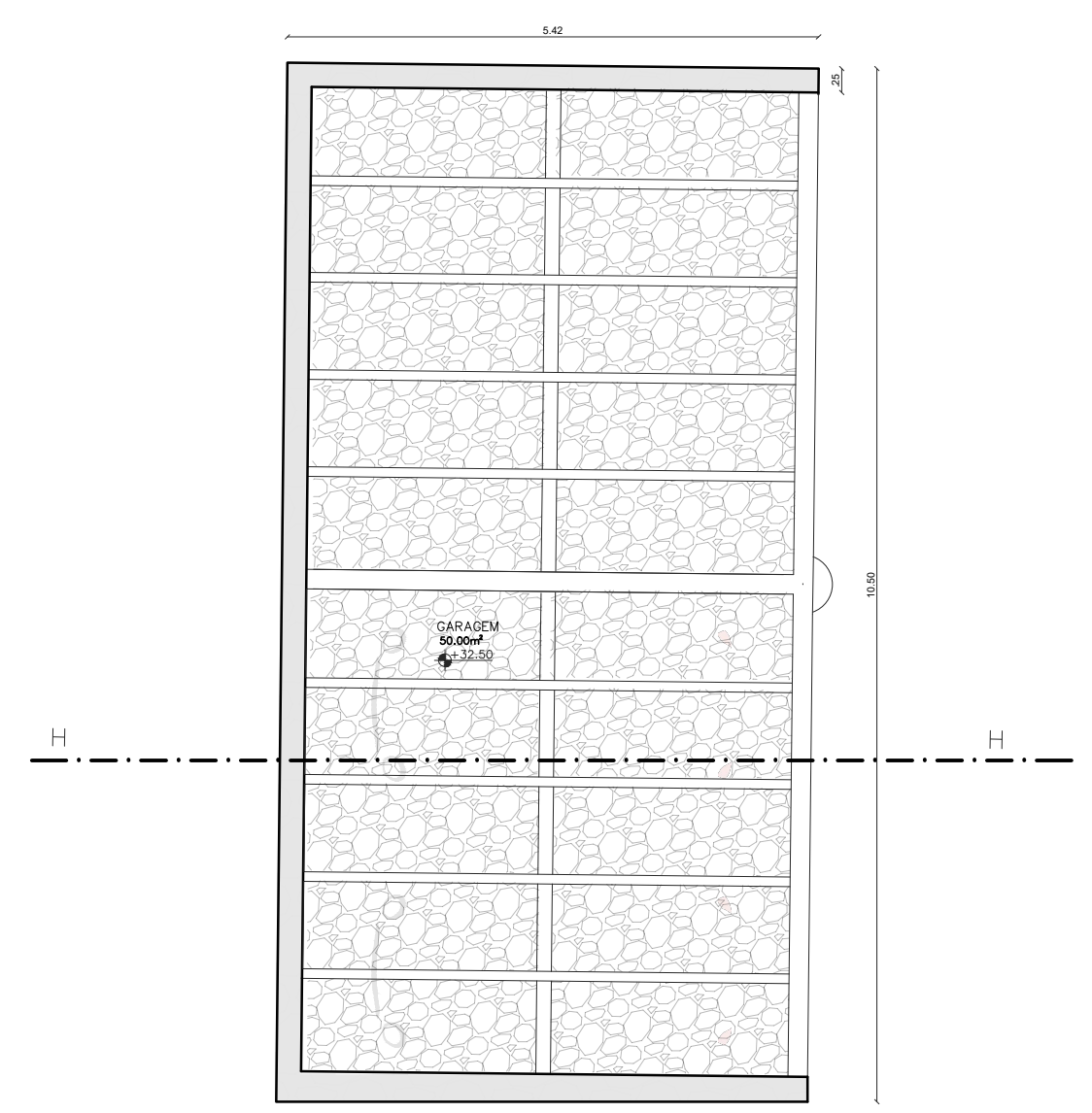

GARAGEM
ESC. 1/35

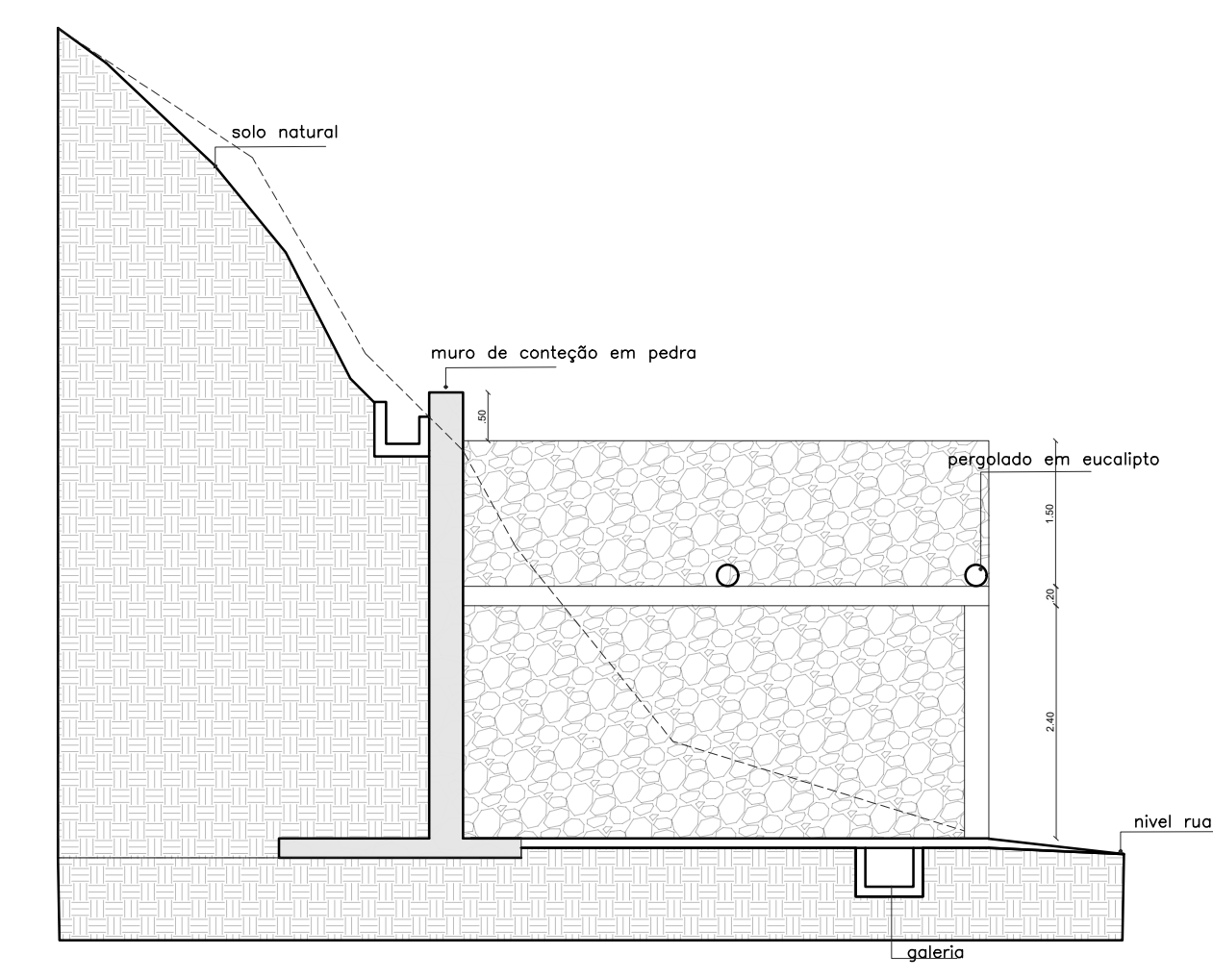

CORTE HH

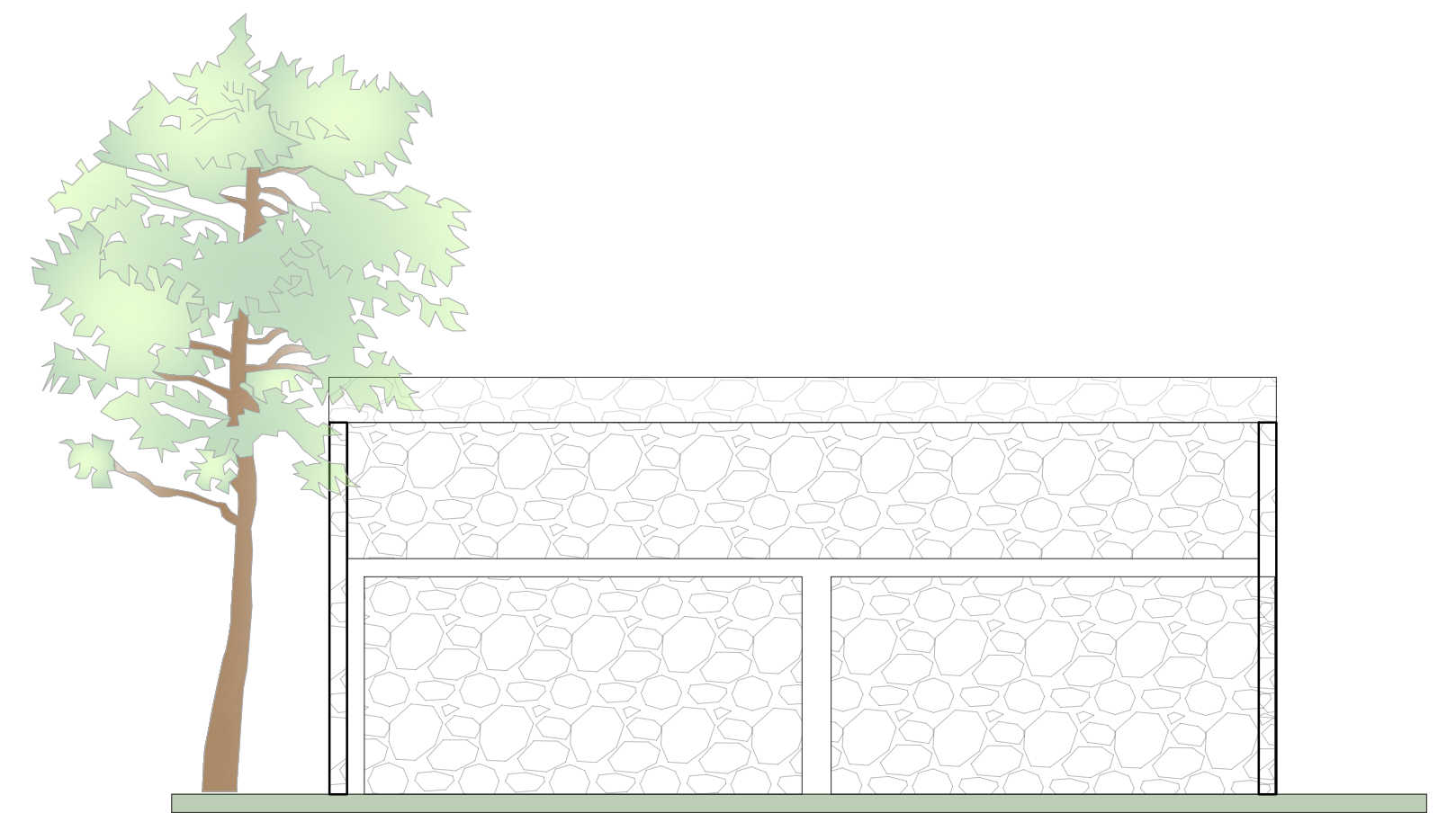

FACHADA GARAGEM
ESC. 1/75

PROJETO DE ARQUITETURA		01/10
ALVARÁ PARA A CONSTRUÇÃO DE UMA RESIDÊNCIA UNIFAMILIAR		
PROJETO EXECUTIVO DE ARQUITETURA		
RESIDÊNCIA AFONSO ARAÇÃO		
SITIO 06, GLEBA L, CONDOMÍNIO PORTO GALO, ANGRA DOS REIS, RJ, 23917010		
MEMORIAL DE ÁREAS		LOCALIZAÇÃO:
LOCAL	ÁREA CONSERVAÇÃO	ÁREA DESCOBERTA
CASA NÍVEL RUA	34,00m²	47,11m²
CASA NÍVEL INFERIOR	188,76m²	146,08m²
CASA NÍVEL TÉCNICO	33,21m²	0,46m²
COSMETO	80,79m²	33,53m²
GARAGEM		75,00m²
TOTAL	636,81m²	341,68m²
ÁREA TERRENO	7.665,00m²	
TAXA DE OCUPAÇÃO	8,31%	
PROPRIETÁRIO: AFONSO CELSO DE CARVALHO ARAÇÃO		580943.14 m E 7451387.08 m S
AUTOR DO PROJETO: ENGº ALINE MOREIRA DE TOLEDO - CREA RJ 2011105031		
RESPONSÁVEL TÉCNICO: ENGº ALINE MOREIRA DE TOLEDO - CREA RJ 2011105031		
Prefeitura de Angra dos Reis Instituto Municipal do Ambiente de Angra dos Reis		
APROVADO 12/09/2022 Processo: 7953		
P.M.A.R. 		
Verificação de autenticidade em: https://www.ambiente.angra.rj.gov.br/verificador Código QR: 0324-2847-7147		
Cynthia Beltrão Salgado Diretora de Licenciamento Urbanístico Matr. 19176		
TÍTULO DO DESENHO: LOCALIZAÇÃO - SITUAÇÃO GARAGEM CASA - CORTE HH - FACHADA		
DATA: FEVEREIRO/2022	ESCALA: INDICADA	DESENHO: VIRGINIA MARIA ALBUQUERQUE DE ARAUJO CAU ARS21-8