

PLANTA BAIXA NIVEL RUA
ESC. 1:75

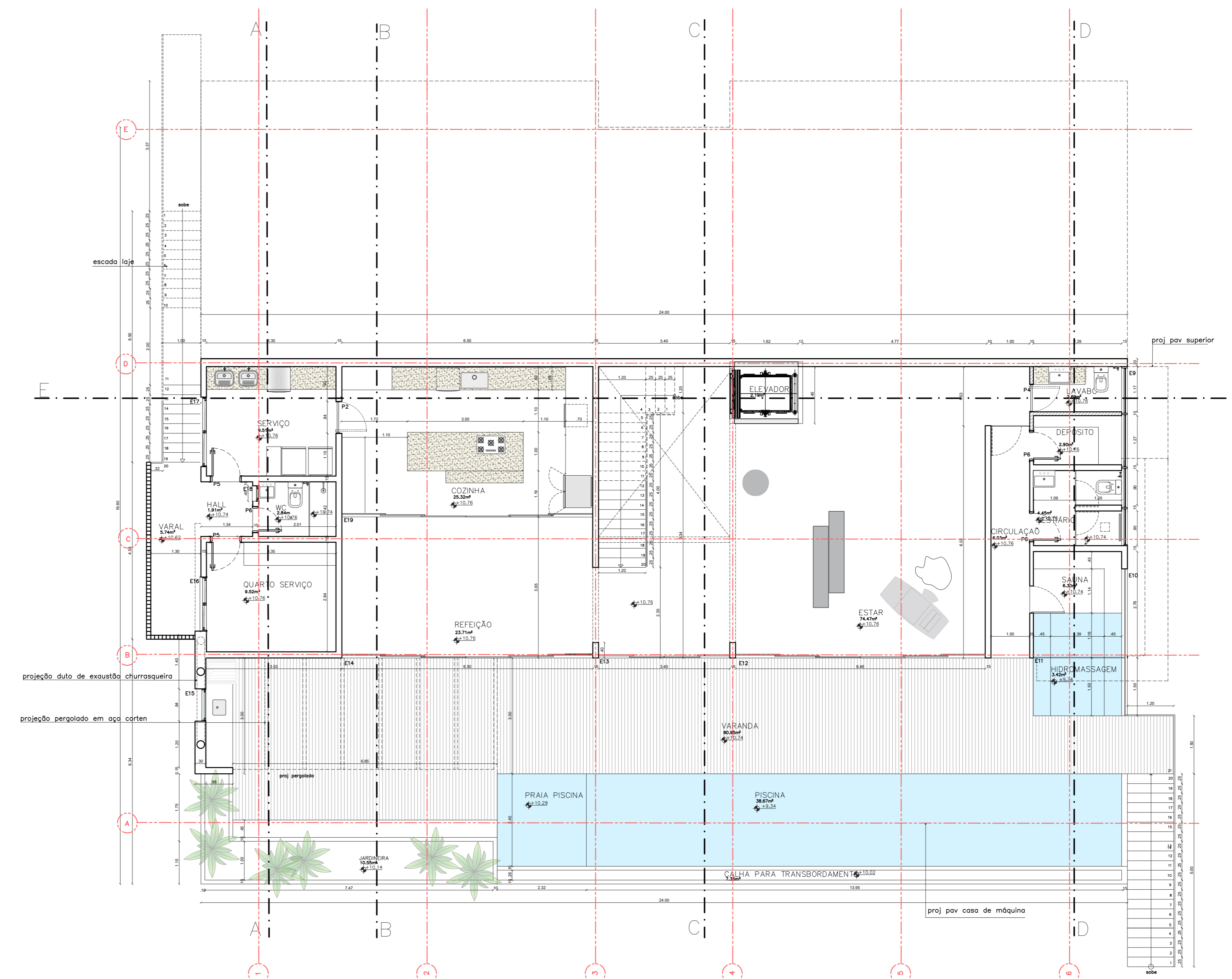

PLANTA BAIXA NIVEL INFERIOR
ESC. 1:75

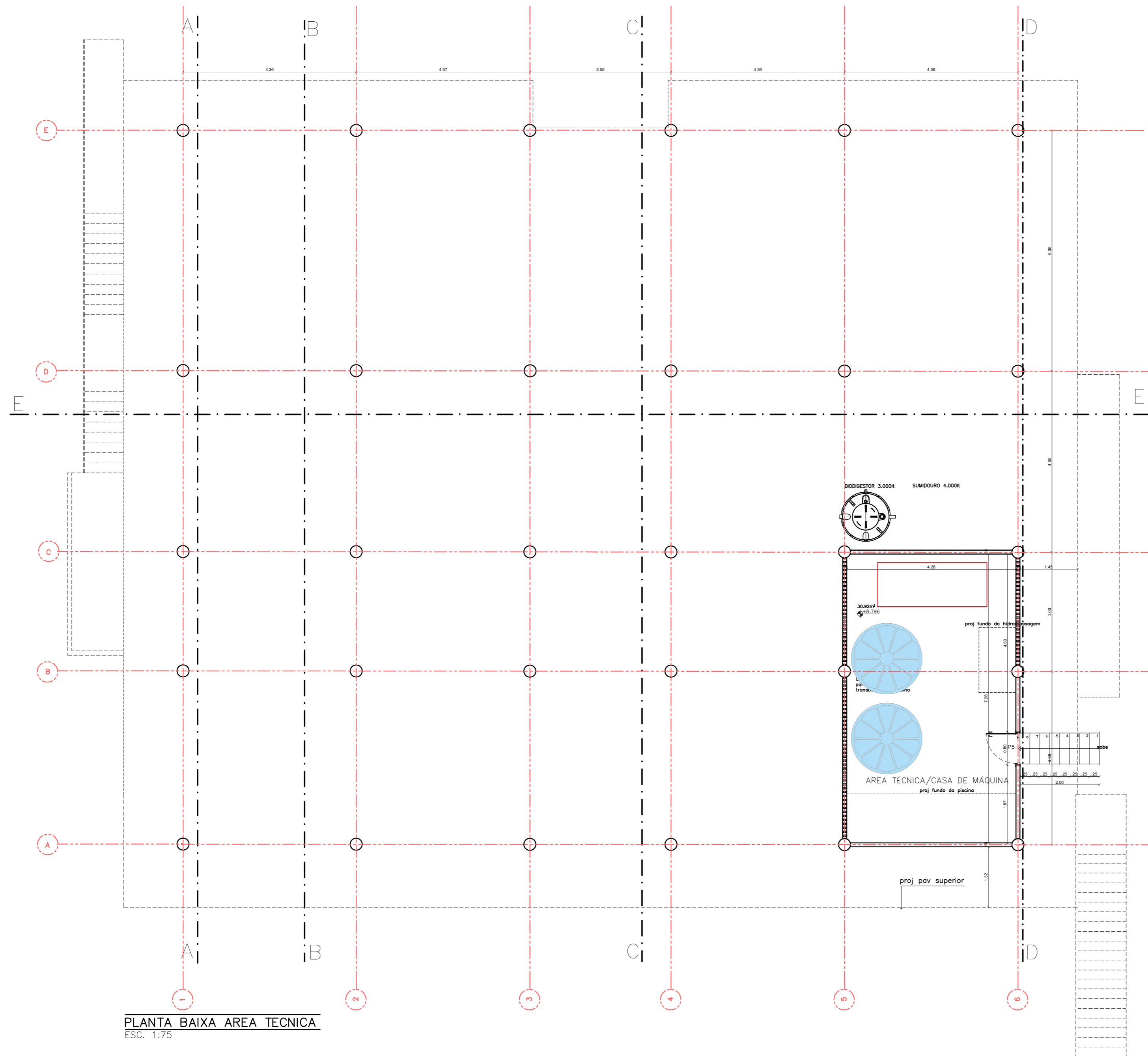

PLANTA BAIXA AREA TECNICA
ESC. 1:75

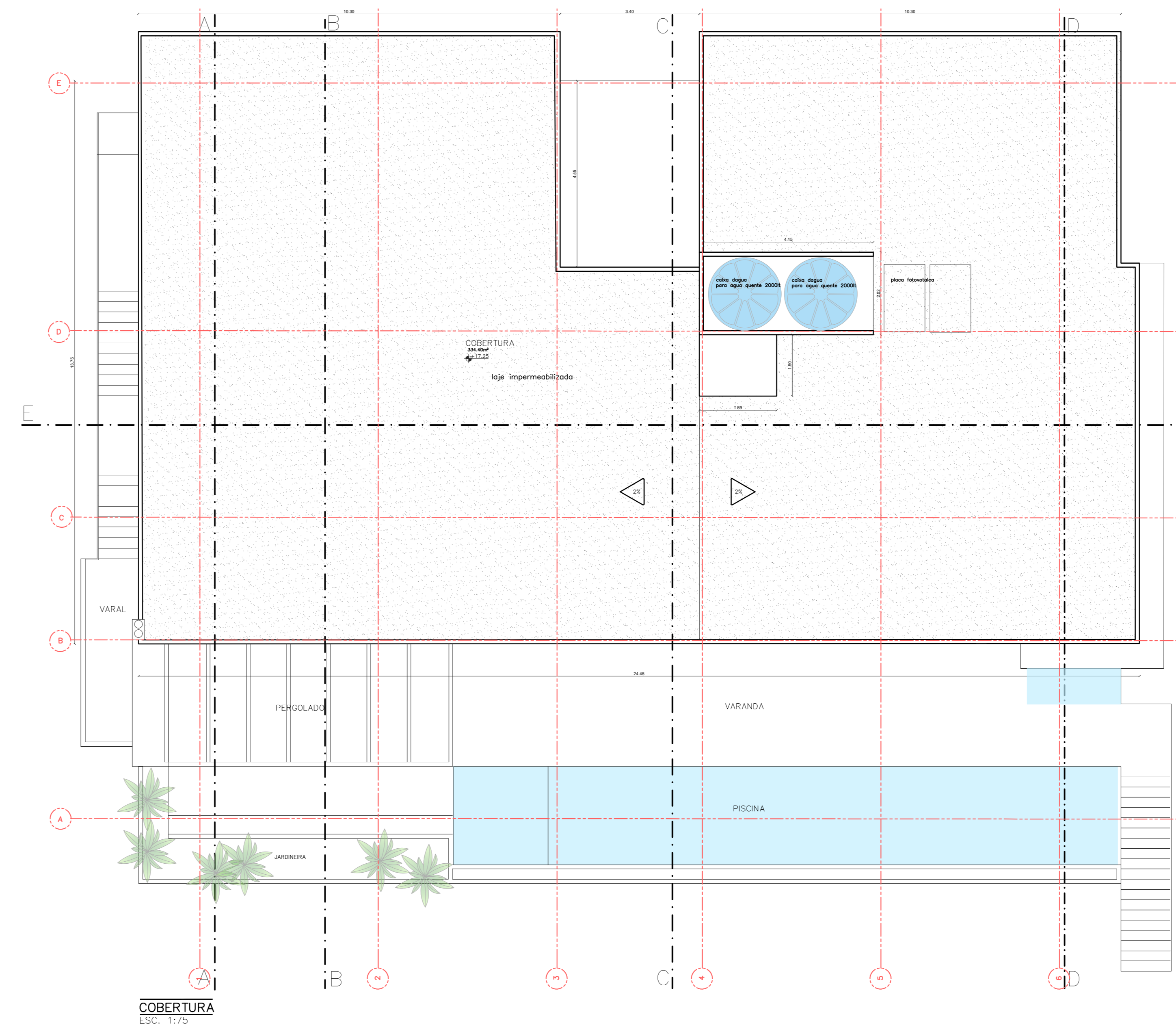

COBERTURA
ESC. 1:75

PROJETO DE ARQUITETURA 05/10

ALVARÁ PARA A CONSTRUÇÃO DE UMA RESIDÊNCIA UNIFAMILIAR
 PROJETO EXECUTIVO DE ARQUITETURA
 RESIDÊNCIA AFONSO ARAGÃO
 SITO 06, QLEBA L, CONDOMÍNIO PORTO GALO, ANGRA DOS REIS, RJ, 23917010

MEMORIAL DE ÁREAS

LOCAL	ÁREA COBERTURA	DESCOBERTURA
CASA NIVEL RUA	334,08m²	47,11m²
CASA NIVEL INFERIOR	188,76m²	148,68m²
CASA NIVEL TECNICO	33,21m²	0,46m²
COBERTURA	82,76m²	75,53m²
GANANÇAS	639,91m²	75,00m²
TOTAL	639,91m²	341,68m²



580943,14 m E 7451387,08 m S

PROPRIETÁRIO: AFONSO CELSO DE CARVALHO ARAGÃO

AUTOR DO PROJETO: ENF. ALINE MOREIRA DE TOLEDO - CREA RJ 201105031

RESPONSÁVEL TÉCNICO: ENF. ALINE MOREIRA DE TOLEDO - CREA RJ 201105031

P.M.A.R. Instituto Municipal do Ambiente de Angra dos Reis

APROVADO
12/09/2022 Processo: 7953

Cyathia Beltrão Salgado
Diretor de Licenciamento Urbanístico Matr. 19176

TÍTULO DO PROJETO: CASA PLANTA BAIXA, NIVEL RUA, INFERIOR, AREA TECNICA, COBERTURA

DATA: FEVEREIRO/2022 ESCALA: INDICADA GERENCIAMENTO: VIRGINIA MARIA ALBUQUERQUE DE ARAUJO CAU 4521-8