

CASEIRO FACHADA LATERAL
ESC. 1:75

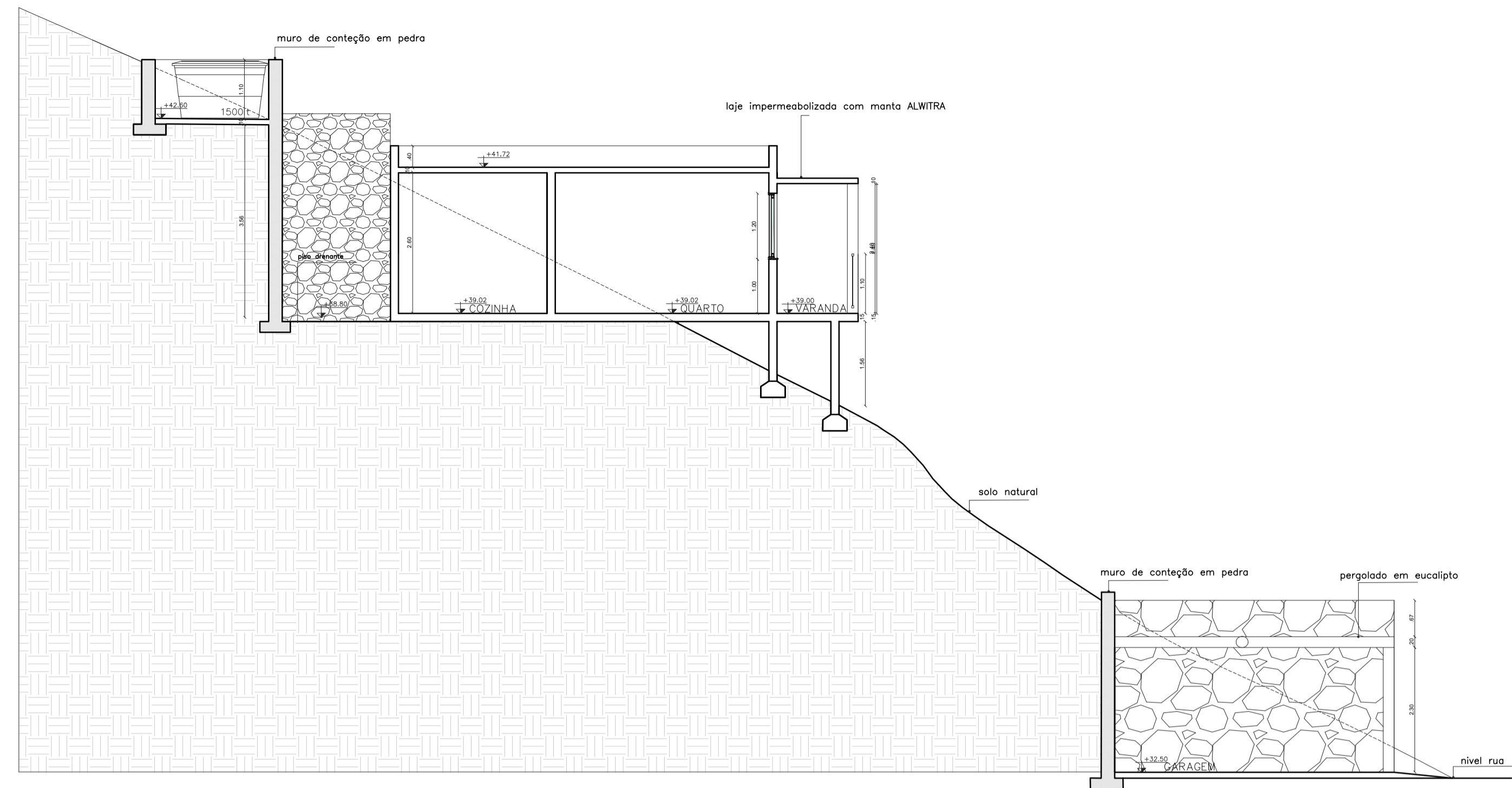

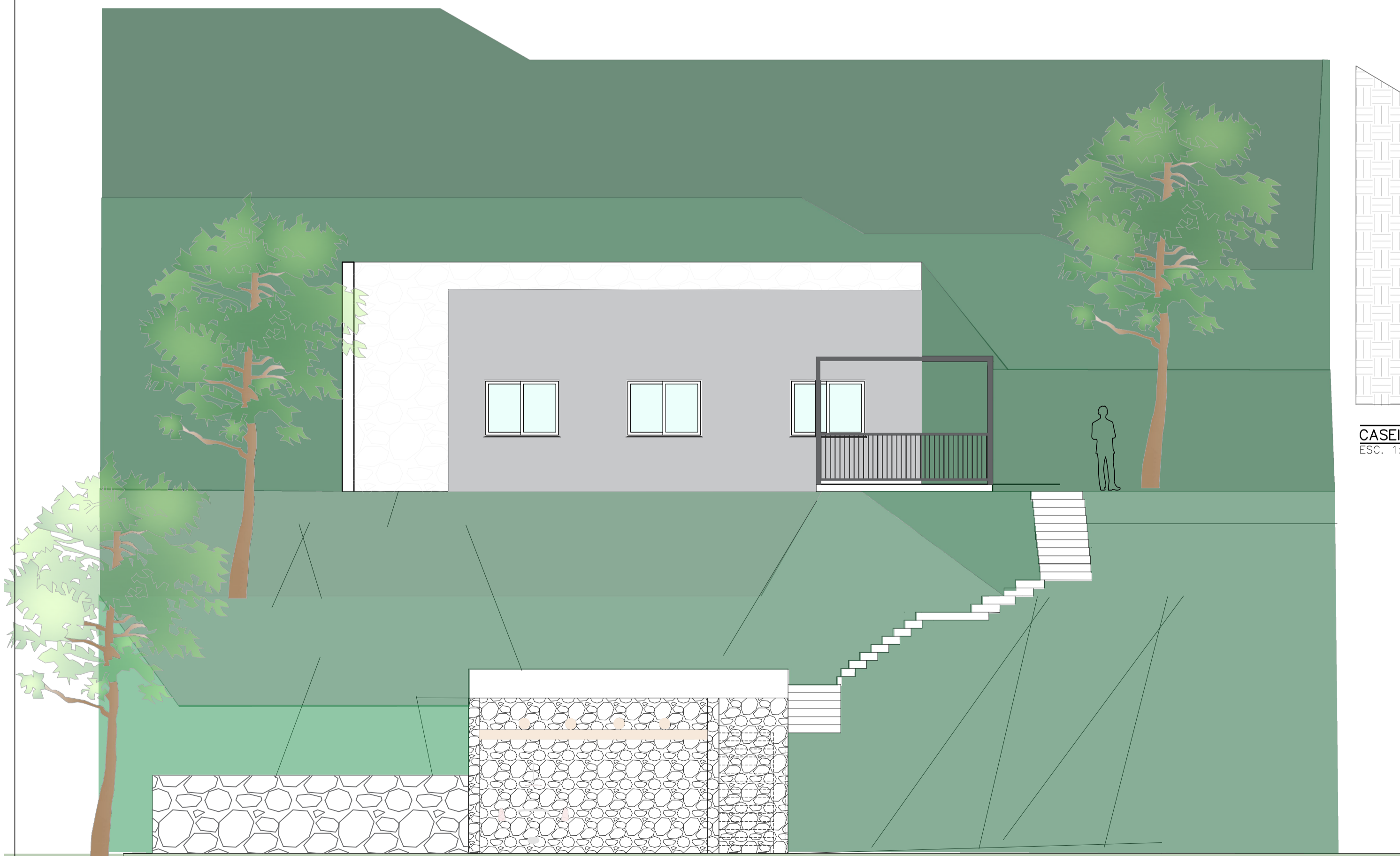



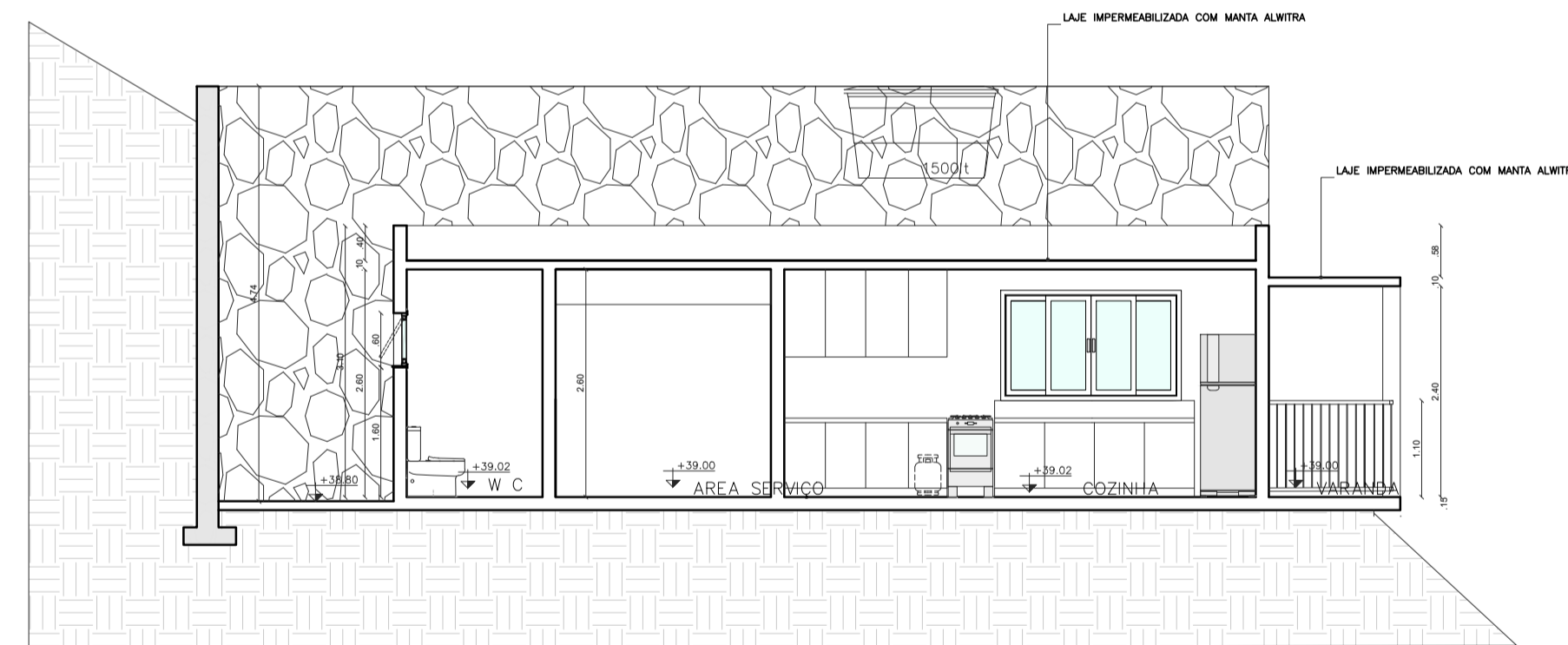

CASEIRO CORTE GG
ESC. 1:75



CASEIRO FACHADA FRONTAL
ESC. 1:75

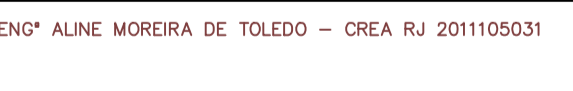

CASEIRO CORTE FF
ESC. 1:75

PROJETO DE ARQUITETURA		10/10
ALVARÁ PARA A CONSTRUÇÃO DE UMA RESIDÊNCIA UNIFAMILIAR PROJETO EXECUTIVO DE ARQUITETURA RESIDÊNCIA AFONSO ARAGÃO SITIO 06, GLEBA L, CONDOMÍNIO PORTO GALO, ANGRA DOS REIS, RJ, 23917010		
MEMORIAL DE ÁREAS		LOCALIZAÇÃO:
LOCAL	ÁREA COBERTA	ÁREA DESCOBERTA
CASA NÍVEL RUA	334,08m ²	47,11m ²
CASA NÍVEL INFERIOR	188,76m ²	146,08m ²
CASA NÍVEL TÉCNICO	33,21m ²	0,46m ²
CASEIRO	82,76m ²	73,51m ²
GARAGEM		75,00m ²
TOTAL	639,91m ²	341,69m ²
ÁREA TERRENO	7.665,00m ²	
TAXA DE OCUPAÇÃO	8,35%	
 PROPRIETÁRIO: AFONSO CELSO DE CARVALHO ARAGÃO		 580943.14 m E 7451387.08 m S
 AUTOR DO PROJETO ENGº ALINE MOREIRA DE TOLEDO – CREA RJ 2011105031		
 RESPONSÁVEL TÉCNICO ENGº ALINE MOREIRA DE TOLEDO – CREA RJ 2011105031		
P.M.A.R.  Verificação de autenticidade em https://anra.licenciamento.net.br/autenticacao código: G8Y1-0838-2847-T7L8		Prefeitura de Angra dos Reis Instituto Municipal do Ambiente de Angra dos Reis APROVADO 12/09/2022 Processo: 7953  Cynthia Beltrão Salgado Diretor de Licenciamento Urbanístico Matr. 19176
TÍTULO DO DESENHO: CASEIRO CORTES FF-GG FACHADAS		
DATA: FEVEREIRO/2022	ESCALA: INDICADA	DESENHO: VIRGINIA MARIA ALBUQUERQUE DE ARAUJO CAU A6521-8