

FACHADA RUA
ESC. 1/75

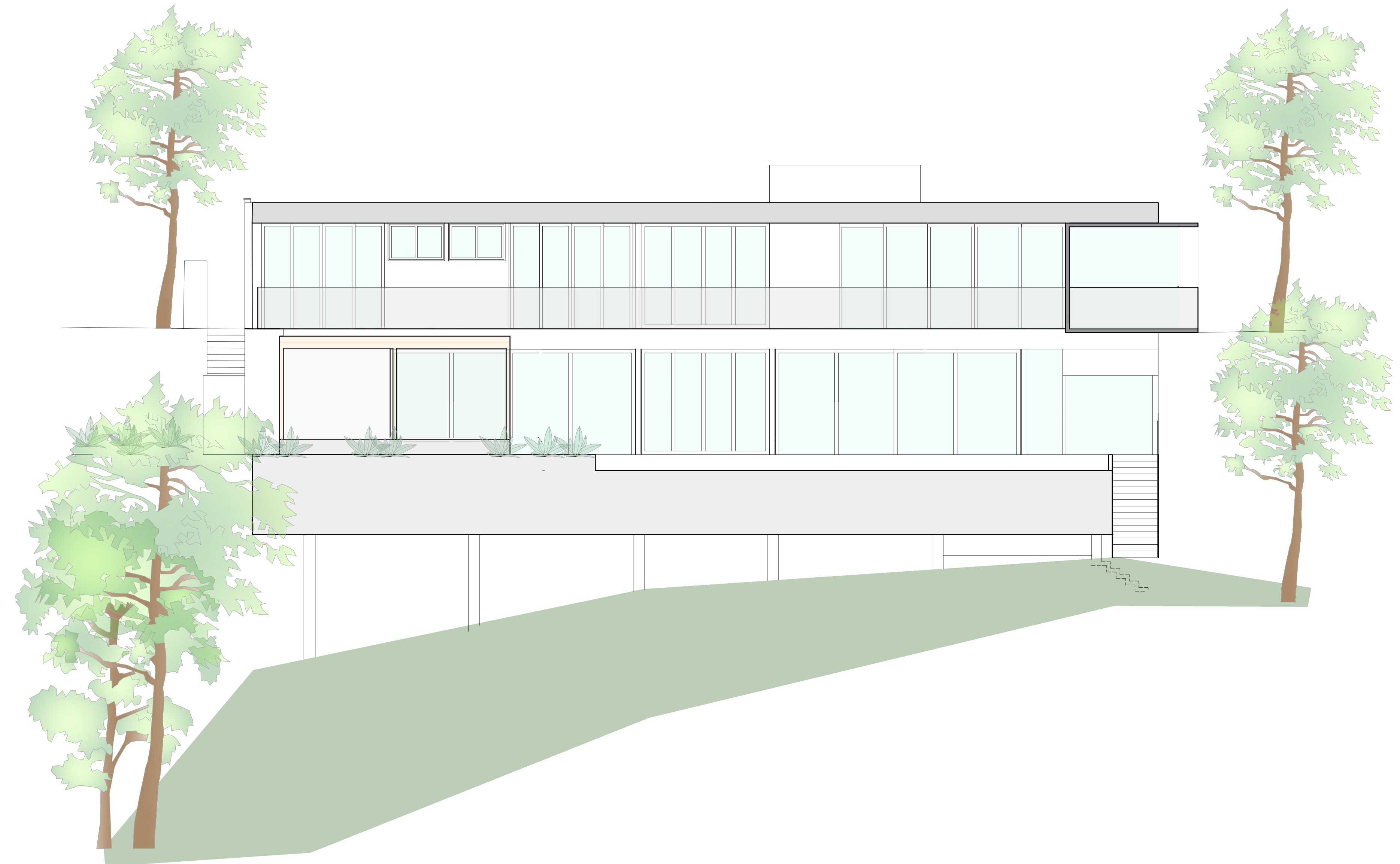

FACHADA MAR
ESC. 1/75

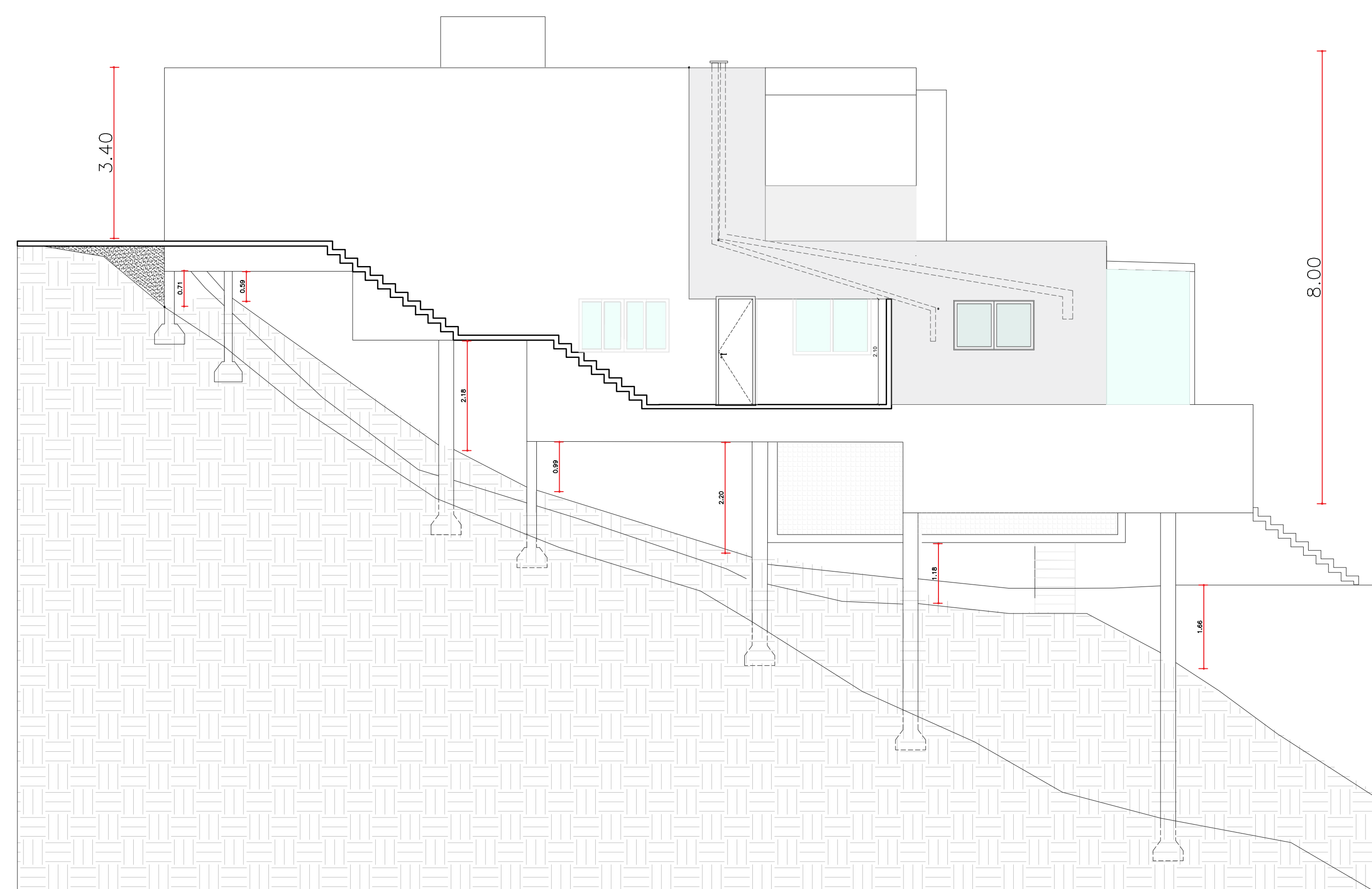

CORTE AA
ESC. 1/75

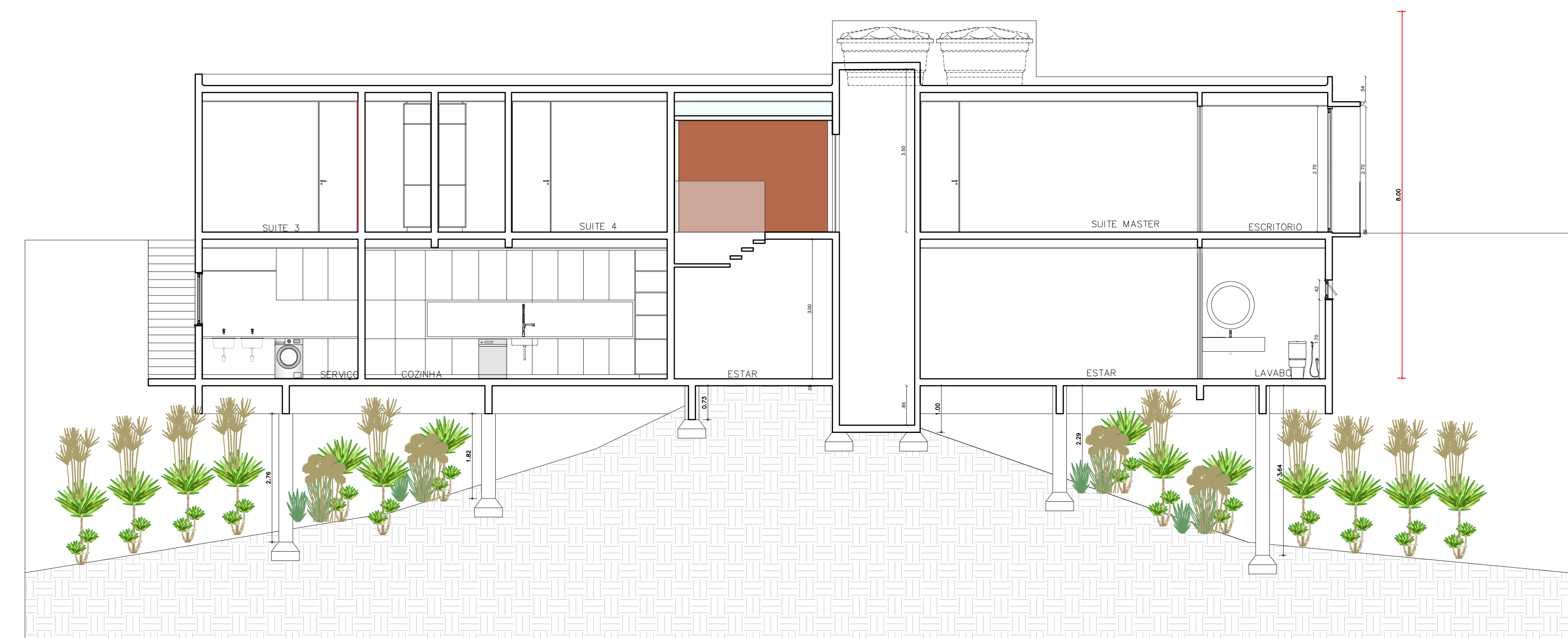

CORTE BB
ESC. 1/75

PROJETO DE ARQUITETURA		FOUR:
		03/04
PROJETO PARA CONSTRUÇÃO DE CONJUNTO DE EDIFICAÇÕES UNIFAMILIAR		
ENDEREÇO: RIO-SANTOS KM 470, GLEBA SÍTIO L. 6 - PORTOGALO.		
PROPRIETÁRIO: AFONSO CELSO DE CARVALHO ARAGÃO		
QUADRO DE ÁREAS:	LOCALIZAÇÃO:	
<p>ÁREA DO TERRENO: 7.665,00 m²</p> <p>Casa Principal</p> <p>Pavto. Térreo = 334,08 m²</p> <p>Pavto. Inferior = 185,76 m²</p> <p>Área Técnica = 30,92 m²</p> <p>Piscina = 145,08 m²</p> <p>Garagem = 78,00 m²</p> <p>Casa do Caseiro</p> <p>Casa = 59,90 m²</p> <p>Garagem = 35,37 m²</p>	 <p>580943.14 m E 7451387.08 m S</p>	
<p>ÁREA TOTAL EDIFICADA (COBERTA): 728,03 m²</p> <p>TAXA DE OCUPAÇÃO: 9,55%</p> <p>COEFICIENTE DE APROVEITAMENTO: 0,095</p>		
<p>AFONSO CELSO DE CARVALHO ARAGÃO</p> <p>PROPRIETÁRIO:</p> <p>ALINE MOREIRA DE TOLEDO - CREA/RJ 2011105031</p> <p>AUTOR DO PROJETO</p> <p>ALINE MOREIRA DE TOLEDO - CREA/RJ 2011105031</p> <p>RESPONSÁVEL TÉCNICO</p>		
<p>P.M.A.R. Prefeitura de Angra dos Reis Instituto Municipal do Ambiente de Angra dos Reis</p> <p>APROVADO 12/09/2022 Processo: 7953</p> <p><i>Cynthia Beltrão Saigado</i> Cynthia Beltrão Saigado Diretor de Licenciamento Urbanístico Matr. 19176</p> <p>TÍTULO DO PROJETO: CASA UNIFAMILIAR - FACHADA, PLANTA BAIXA, CORTES E COBERTURA</p> <p>DATA: Julho/2022 ESPECÍFICA: Indicada DESENHO: VIRGINIA MARIA DE ALBUQUERQUE DE ARAUJO CAU - A 8521-8</p>		