

CORTE AA
ESC. 1:75

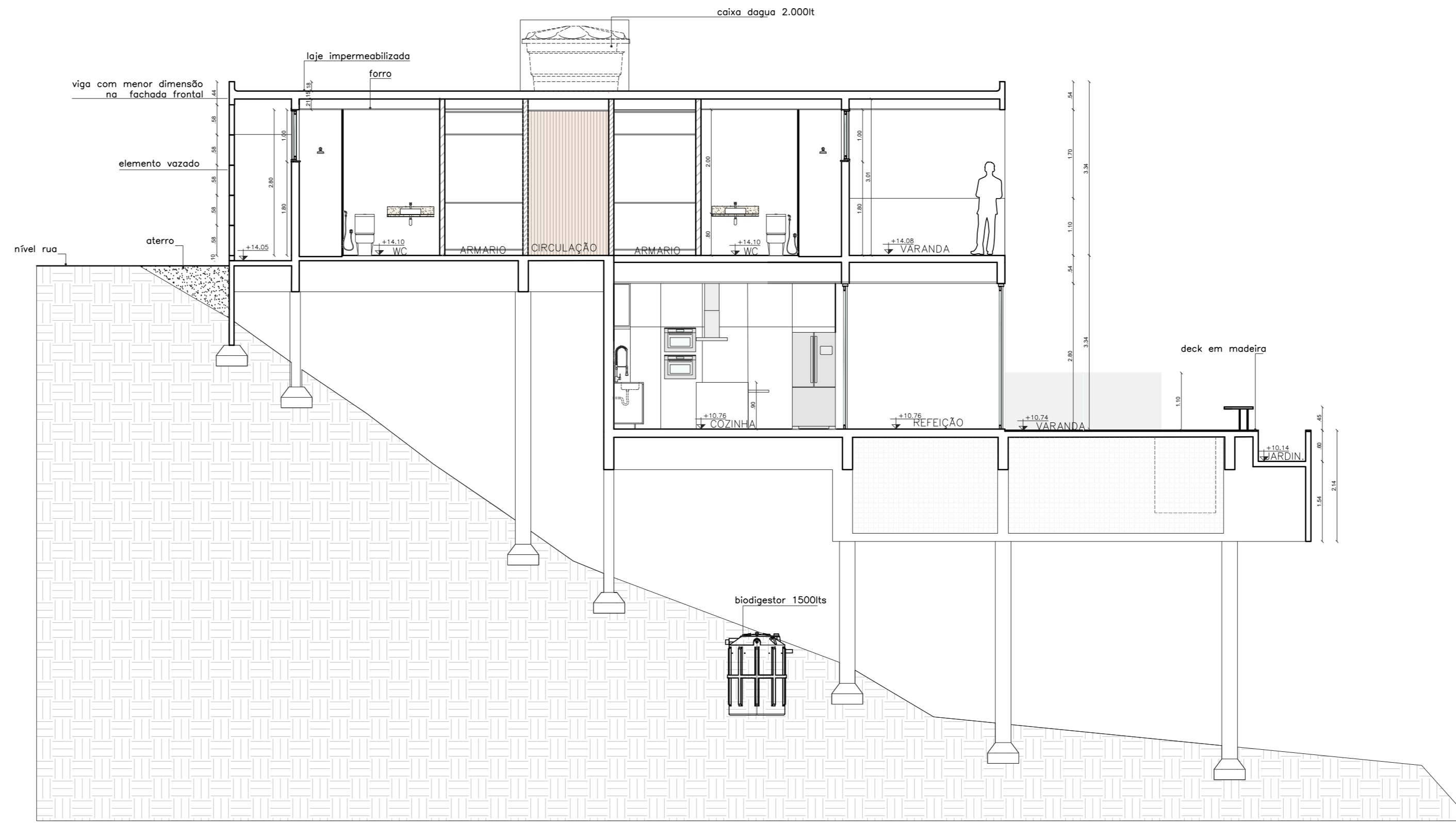

CORTE BB
ESC. 1:75

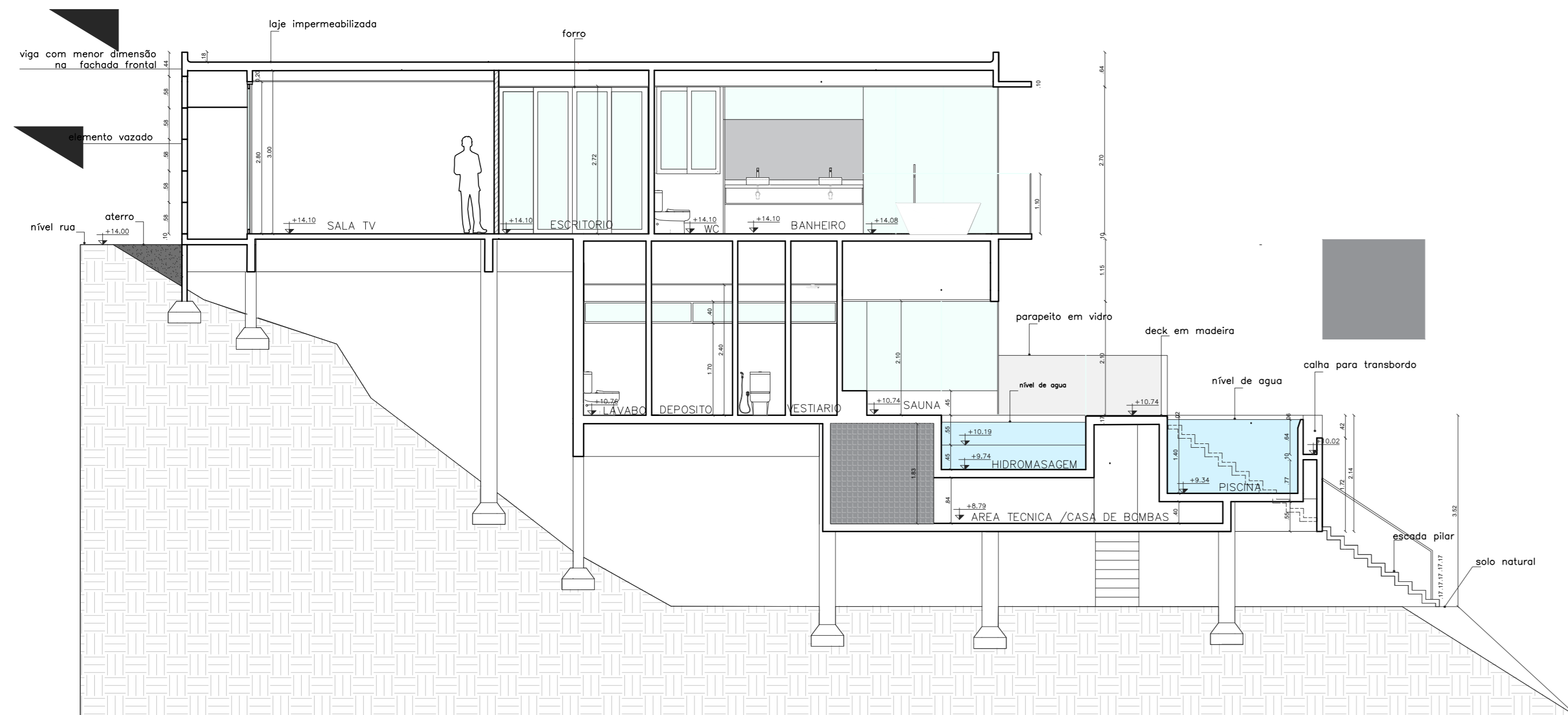

CORTE DD
ESC. 1:75

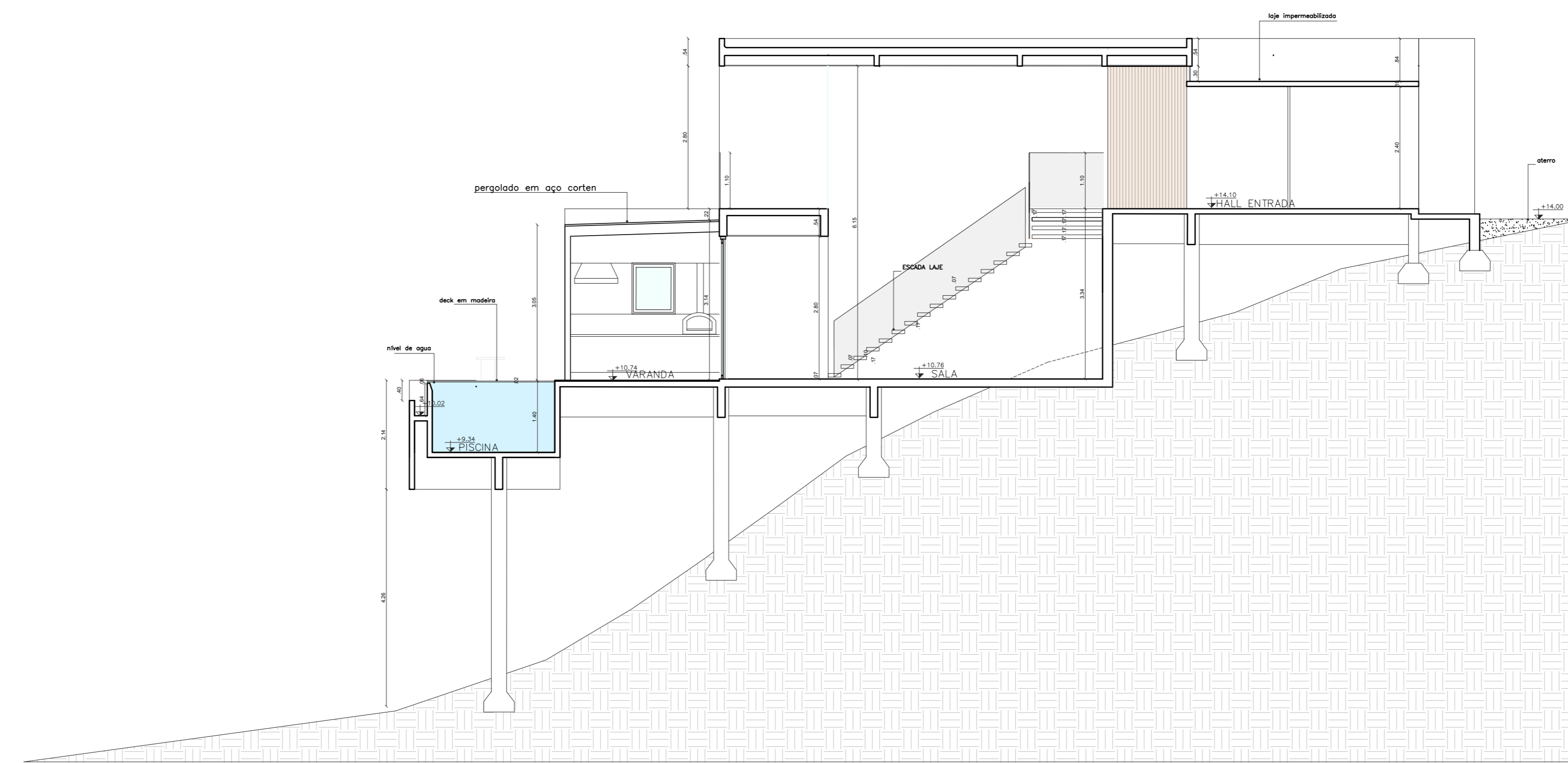

CORTE CC
ESC. 1:75

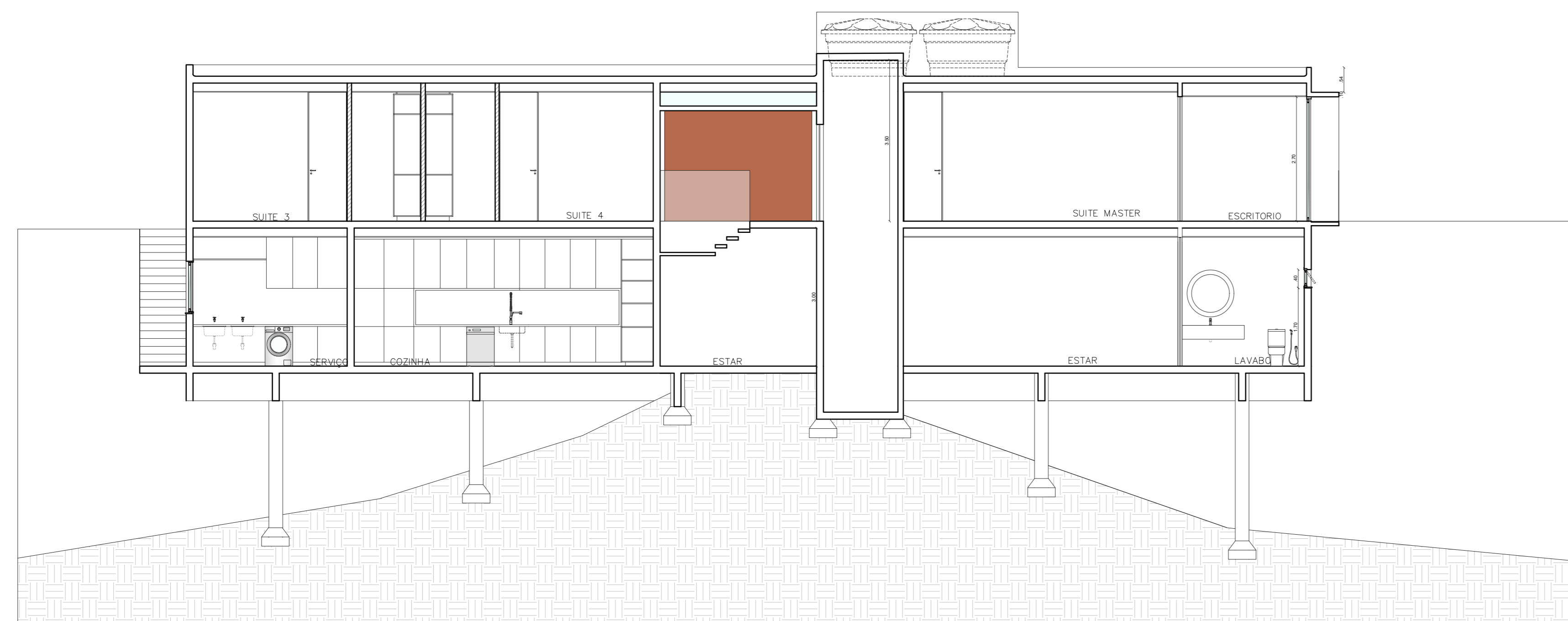

CORTE EE
ESC. 1:75

PROJETO DE ARQUITETURA		03/10																								
ALVARÁ PARA A CONSTRUÇÃO DE UMA RESIDÊNCIA UNIFAMILIAR																										
PROJETO EXECUTIVO DE ARQUITETURA																										
RESIDÊNCIA AFONSO ARAGÃO																										
SITIO 06, GLEBA L, CONDOMÍNIO PORTO GALO, ANGRA DOS REIS, RJ, 23917010																										
<table border="1"> <thead> <tr> <th colspan="3">MEDIDA DE ÁREA</th> </tr> <tr> <th>LOCAL</th> <th>ÁREA CONSTRUTIVA</th> <th>DESCONTO</th> </tr> </thead> <tbody> <tr> <td>CASA NÍVEL RUA</td> <td>334,08m²</td> <td>47,11m²</td> </tr> <tr> <td>CASA NÍVEL INTERIOR</td> <td>188,76m²</td> <td>146,08m²</td> </tr> <tr> <td>CASA NÍVEL TÉCNICO</td> <td>33,21m²</td> <td>0,46m²</td> </tr> <tr> <td>CANAL</td> <td>82,76m²</td> <td>73,33m²</td> </tr> <tr> <td>GARAGEM</td> <td></td> <td>75,00m²</td> </tr> <tr> <td>TOTAL</td> <td>639,81m²</td> <td>341,68m²</td> </tr> </tbody> </table>		MEDIDA DE ÁREA			LOCAL	ÁREA CONSTRUTIVA	DESCONTO	CASA NÍVEL RUA	334,08m ²	47,11m ²	CASA NÍVEL INTERIOR	188,76m ²	146,08m ²	CASA NÍVEL TÉCNICO	33,21m ²	0,46m ²	CANAL	82,76m ²	73,33m ²	GARAGEM		75,00m ²	TOTAL	639,81m ²	341,68m ²	<p>LOCALIZAÇÃO:</p> <p>580943,14 m E 7451387,08 m S</p>
MEDIDA DE ÁREA																										
LOCAL	ÁREA CONSTRUTIVA	DESCONTO																								
CASA NÍVEL RUA	334,08m ²	47,11m ²																								
CASA NÍVEL INTERIOR	188,76m ²	146,08m ²																								
CASA NÍVEL TÉCNICO	33,21m ²	0,46m ²																								
CANAL	82,76m ²	73,33m ²																								
GARAGEM		75,00m ²																								
TOTAL	639,81m ²	341,68m ²																								
<p>ÁREA TERRENO: 7.665,00m²</p> <p>TAXA DE OCUPAÇÃO: 8,35%</p>																										
<p>PROPRIETÁRIO: AFONSO CELESTINO DE CARVALHO ARAGÃO</p>																										
<p>AUTOR DO PROJETO: ENPº ALINE MOREIRA DE TOLEDO - CREA RJ 201105031</p>																										
<p>RESPONSÁVEL TÉCNICO: ENPº ALINE MOREIRA DE TOLEDO - CREA RJ 201105031</p>																										
<p>P.M.A.R. Prefeitura de Angra dos Reis Instituto Municipal do Ambiente de Angra dos Reis</p>																										
<p>APROVADO 12/09/2022 Processo: 7953</p> <p>Verificação de autenticidade em: https://registro.ambiente.mpa.angradosreis.rj.gov.br/registro código QR: 0208-2340-7734</p> <p>Cyathia Beltrão Salgado Diretor de Licenciamento Urbanístico Matr. 10176</p>																										
<p>TÍTULO DO DESENHO: CASA CORTES-AA-BB-CC-DD-EE</p>																										
DATA: FEVEREIRO/2022	ESCALA: INDICADA	DESENHO: WENDY MARIA ALBUQUERQUE DE ARAUJO CAU AESS1-B																								