

FACHADA MAR
ESC: 1/75

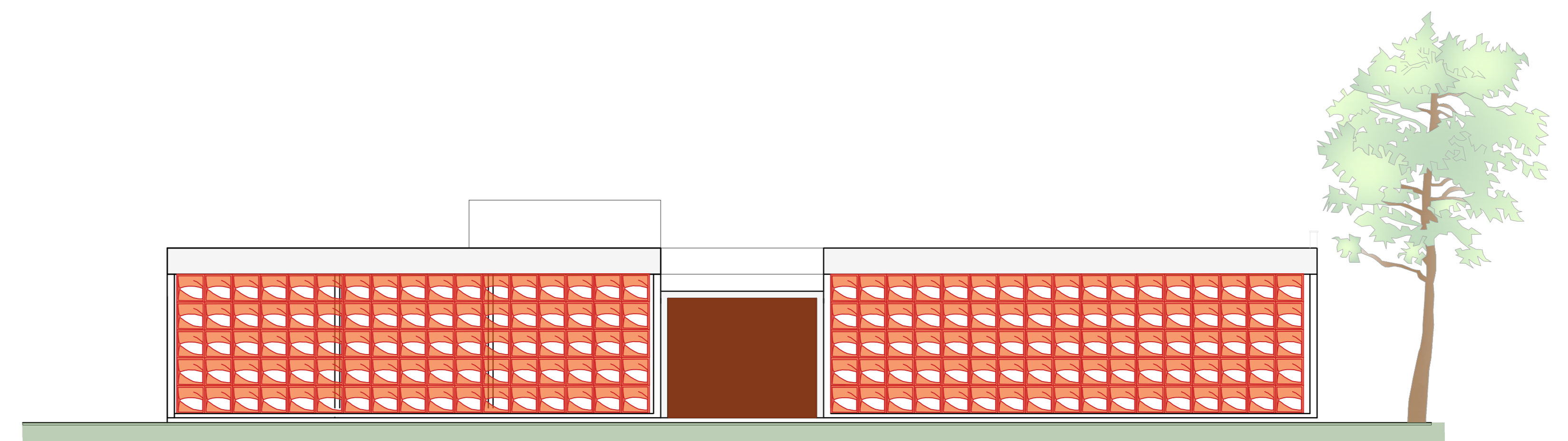

FACHADA RUA
ESC: 1/75

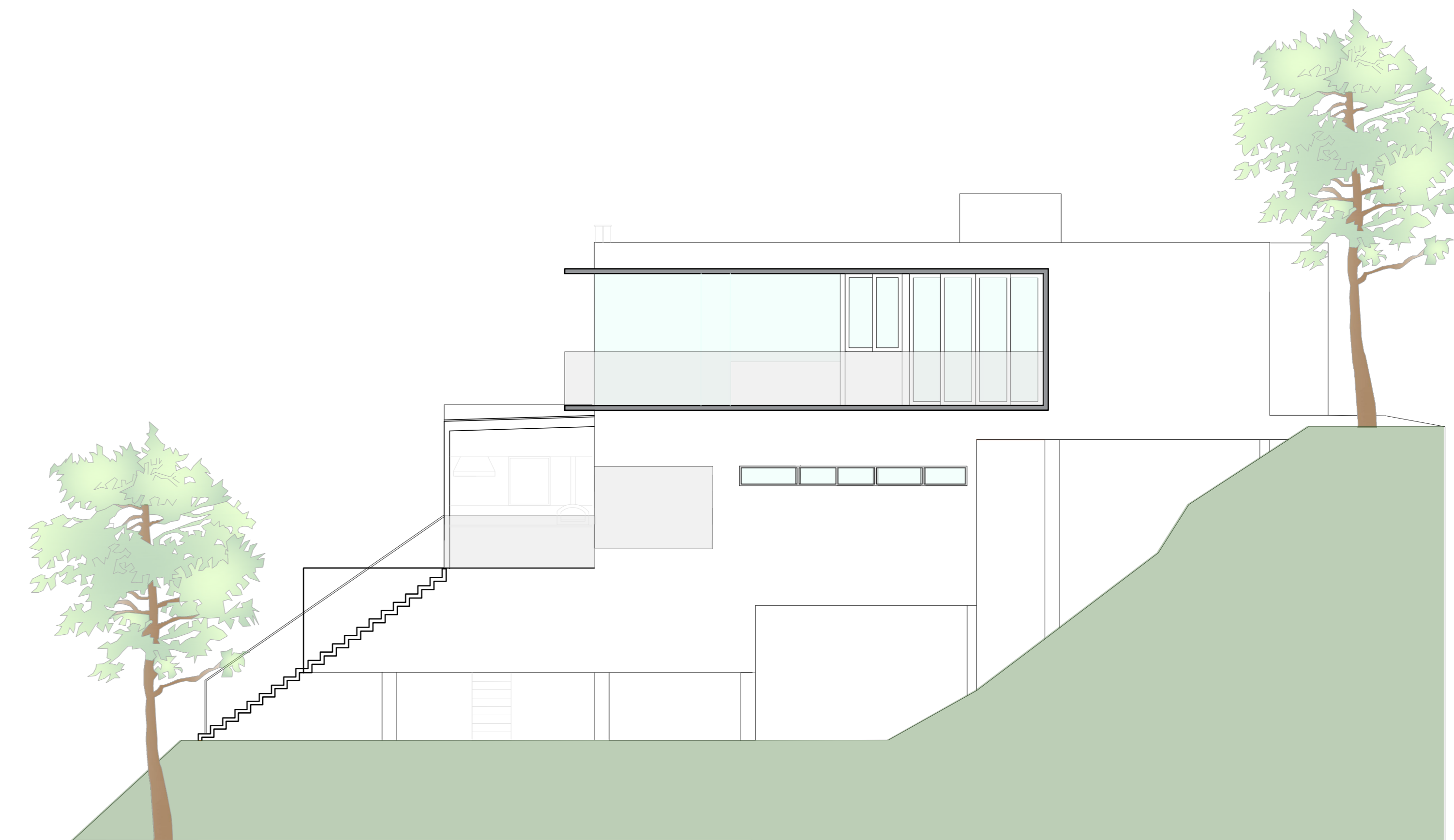

FACHADA LATERAL ESQUERDA
ESC: 1/75

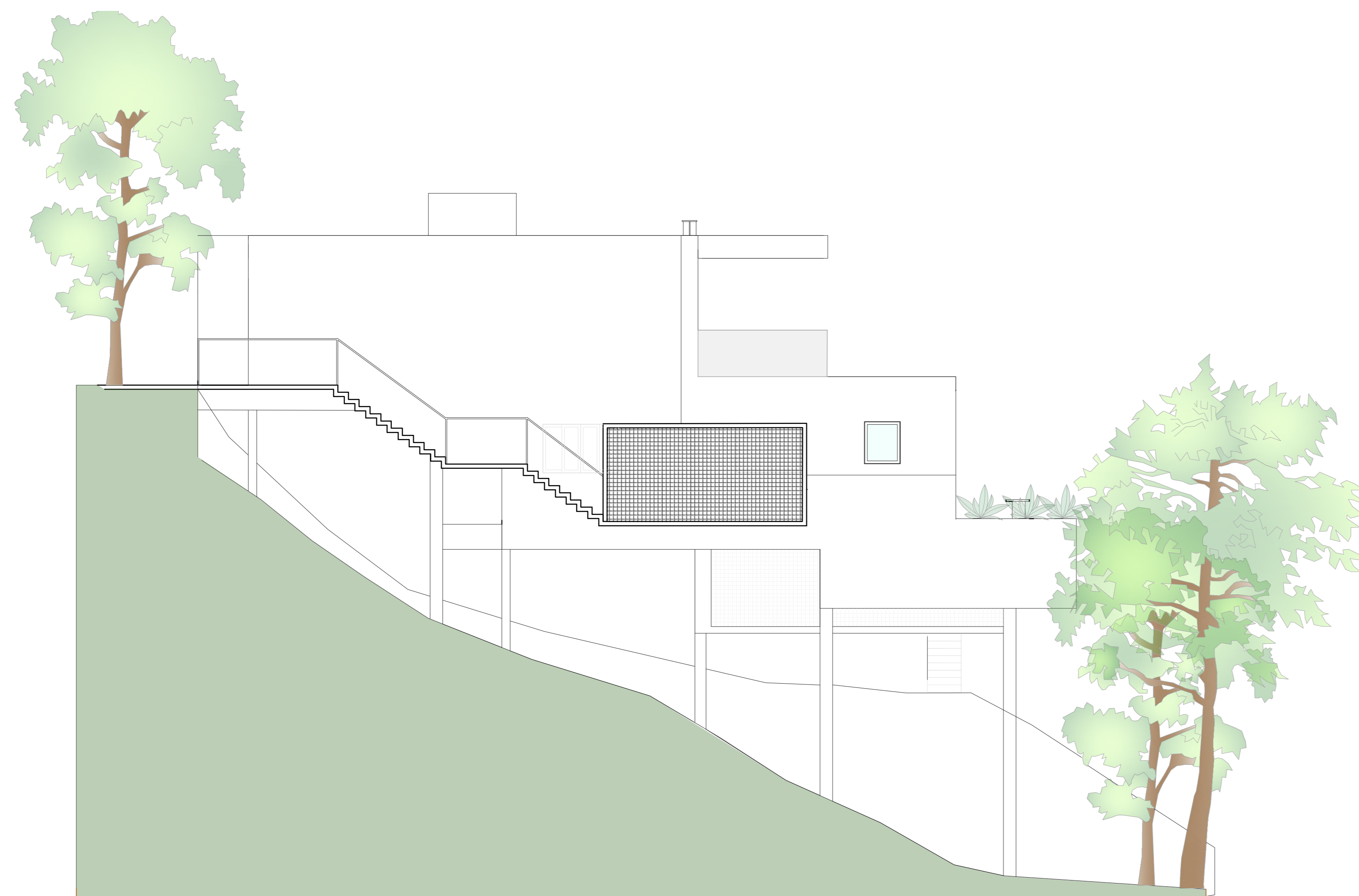

FACHADA LATERAL DIREITA
ESC: 1/75

PROJETO DE ARQUITETURA		04/10
ALVARÁ PARA A CONSTRUÇÃO DE UMA RESIDÊNCIA UNIFAMILIAR		
PROJETO EXECUTIVO DE ARQUITETURA		
RESIDÊNCIA AFONSO ARAGÃO		
SITIO 06, GLEBA L, CONDOMÍNIO PORTO GALO, ANGRA DOS REIS, RJ, 23917010		
MEMORIAL DE ÁREAS		LOCALIZAÇÃO:
LOCAL	ÁREA CONSERVADA ESCOPOBERTA	 <p>580943.14 m E 7451387.08 m S</p>
CASA NÍVEL RUA	37.11m ²	
CASA NÍVEL INFERIOR	146.08m ²	
CASERO	0.46m ²	
CASERO	33.21m ²	
GARAGEM	75.00m ²	
TOTAL	341.69m ²	
ÁREA TERRENO	7.665.00m ²	
TAXA DE OCUPAÇÃO	8.30%	
PROPRIETÁRIO:	AFONSO CELSO DE CARVALHO ARAGÃO	
AUTOR DO PROJETO	ENP ALINE MOREIRA DE TOLEDO - CREA RJ 201102031	
RESPONSÁVEL TÉCNICO	ENP ALINE MOREIRA DE TOLEDO - CREA RJ 201102031	
P.M.A.R.	Prefeitura de Angra dos Reis Instituto Municipal do Ambiente de Angra dos Reis APROVADO 12/09/2022 Processo: 7953  Cynthia Beltrão Salgado Diretor do Licenciamento Urbanístico Matr. 10176	
TÍTULO DO DESENHO: CASA FACHADAS		
DATA: FEVEREIRO/2022	ESCALA: INDICADA	DESENHO: VIRGÍNIA MARIA ALBUQUERQUE DE ARAUJO CAU 8527-8