

PLANTA DE SITUAÇÃO E COBERTURA  
ESC.: 1:200

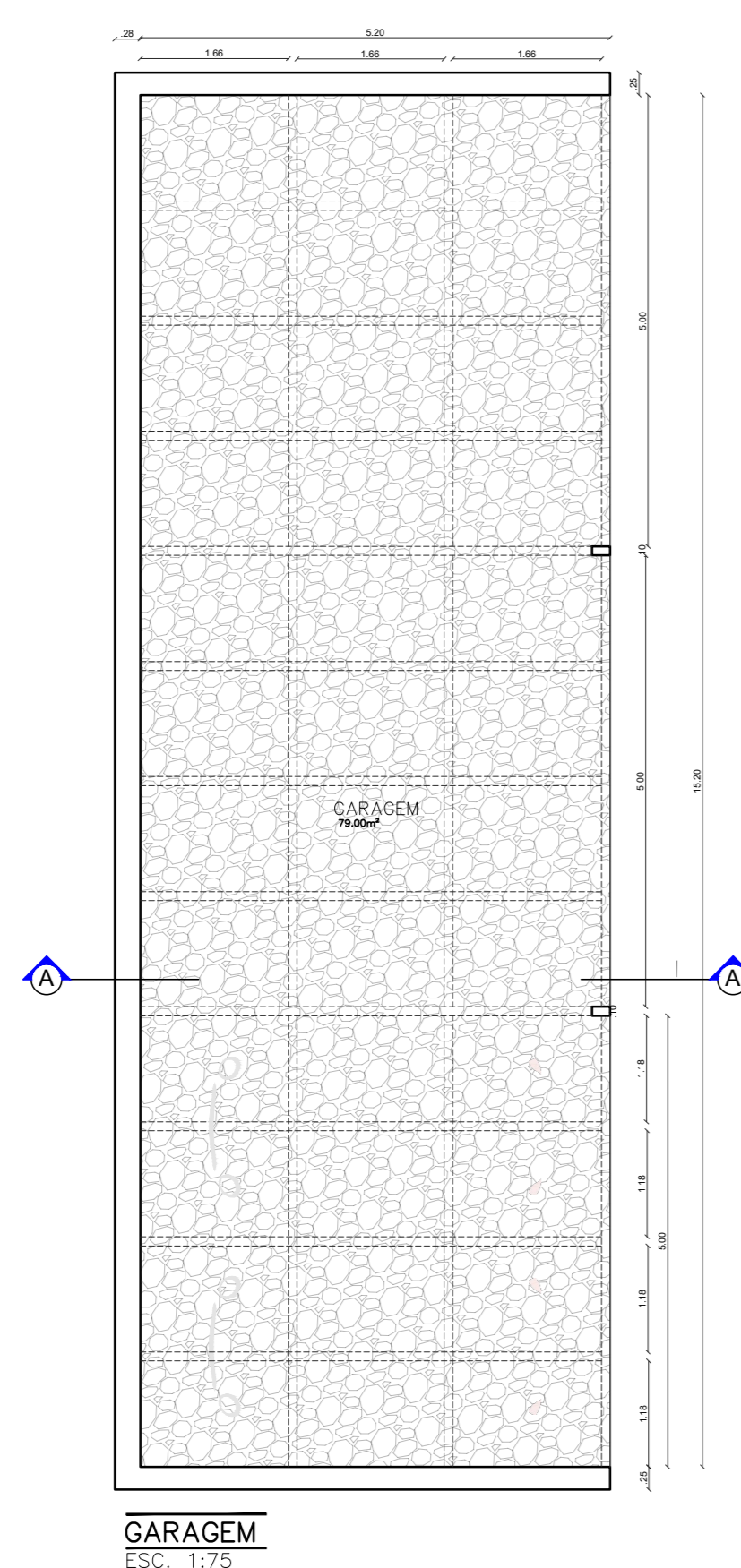

GARAGEM  
ESC.: 1:100

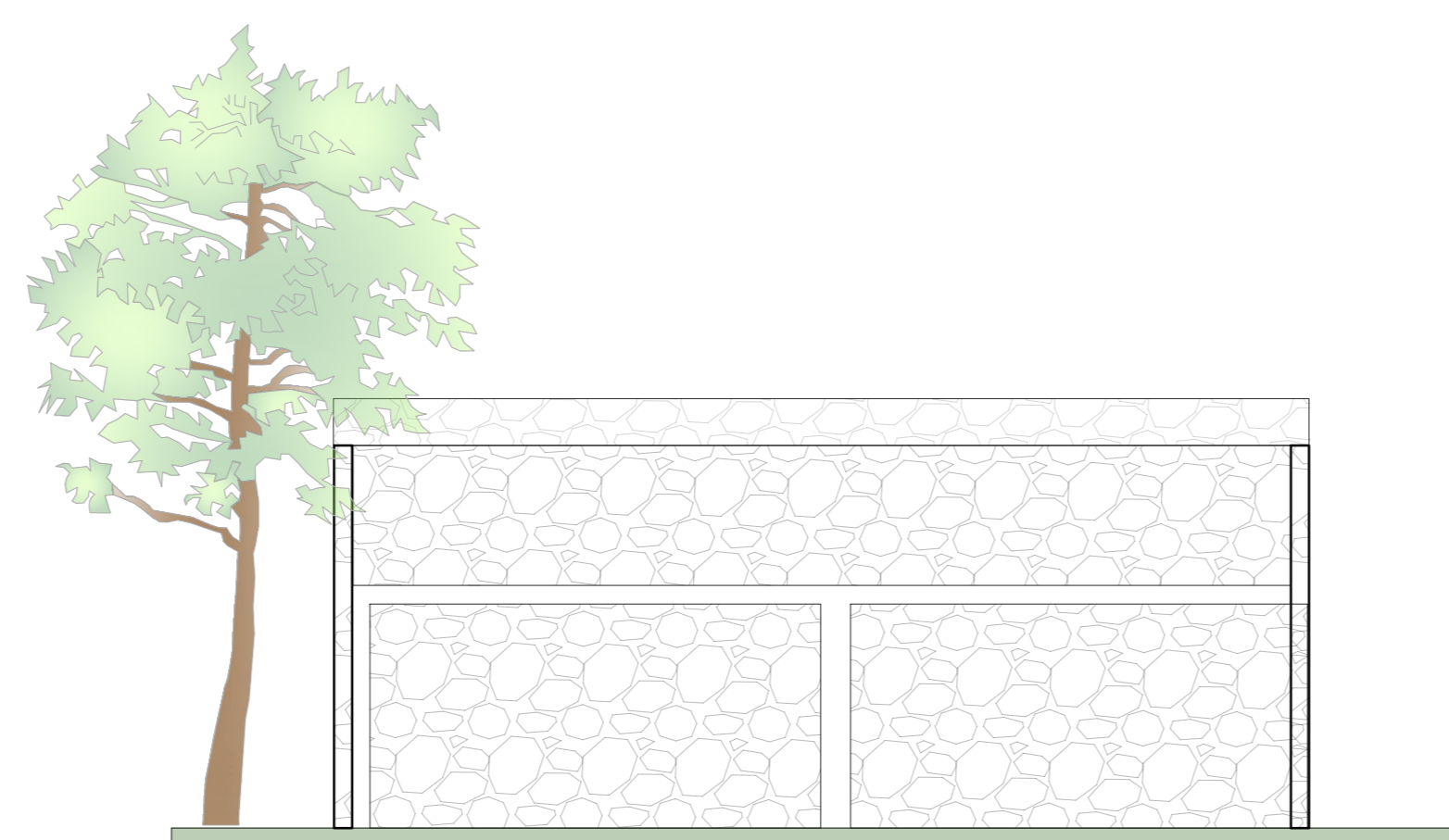

FACHADA GARAGEM  
ESC.: 1:75

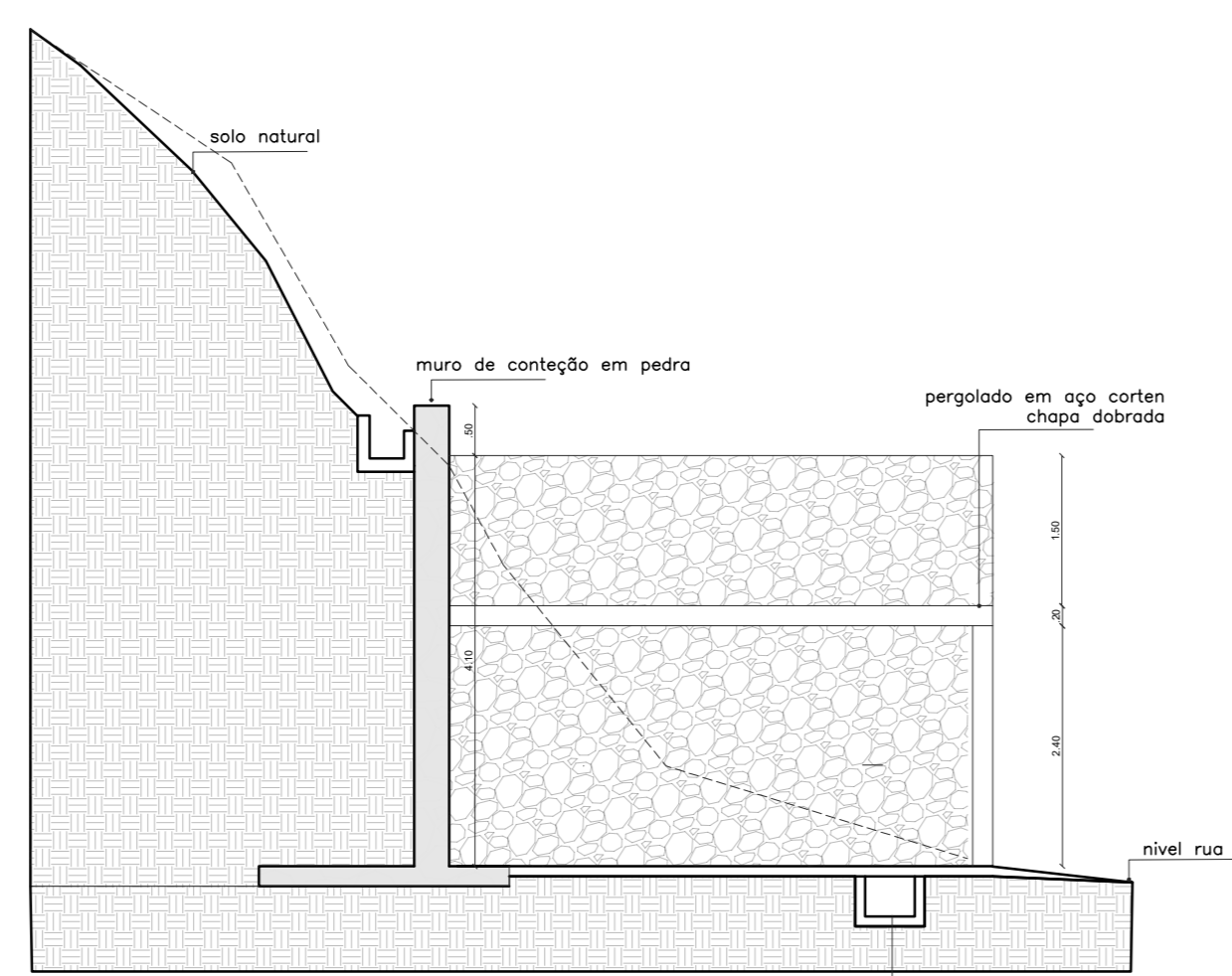

CORTE A A  
ESC.: 1:7,5

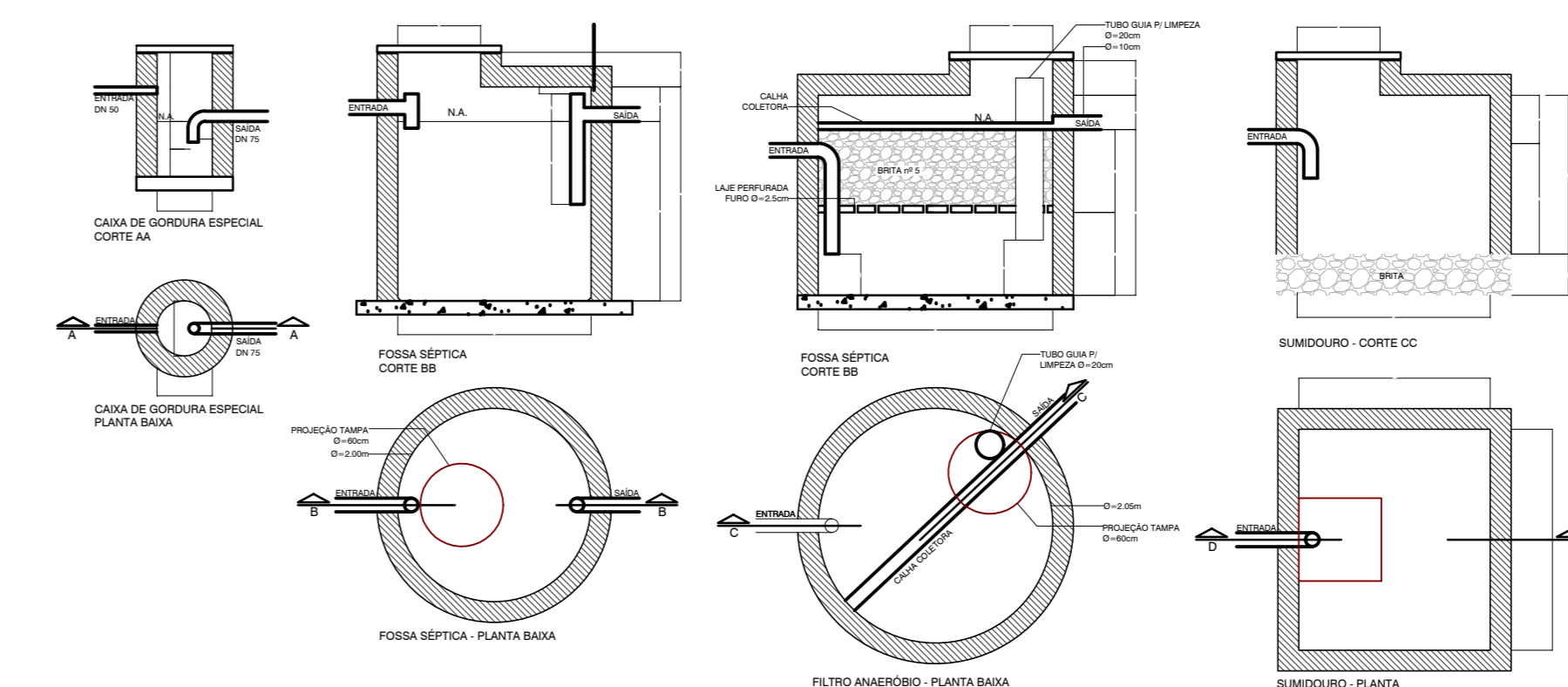

DETALHES - ESGOTAMENTO SANITÁRIO - SEM ESCALA

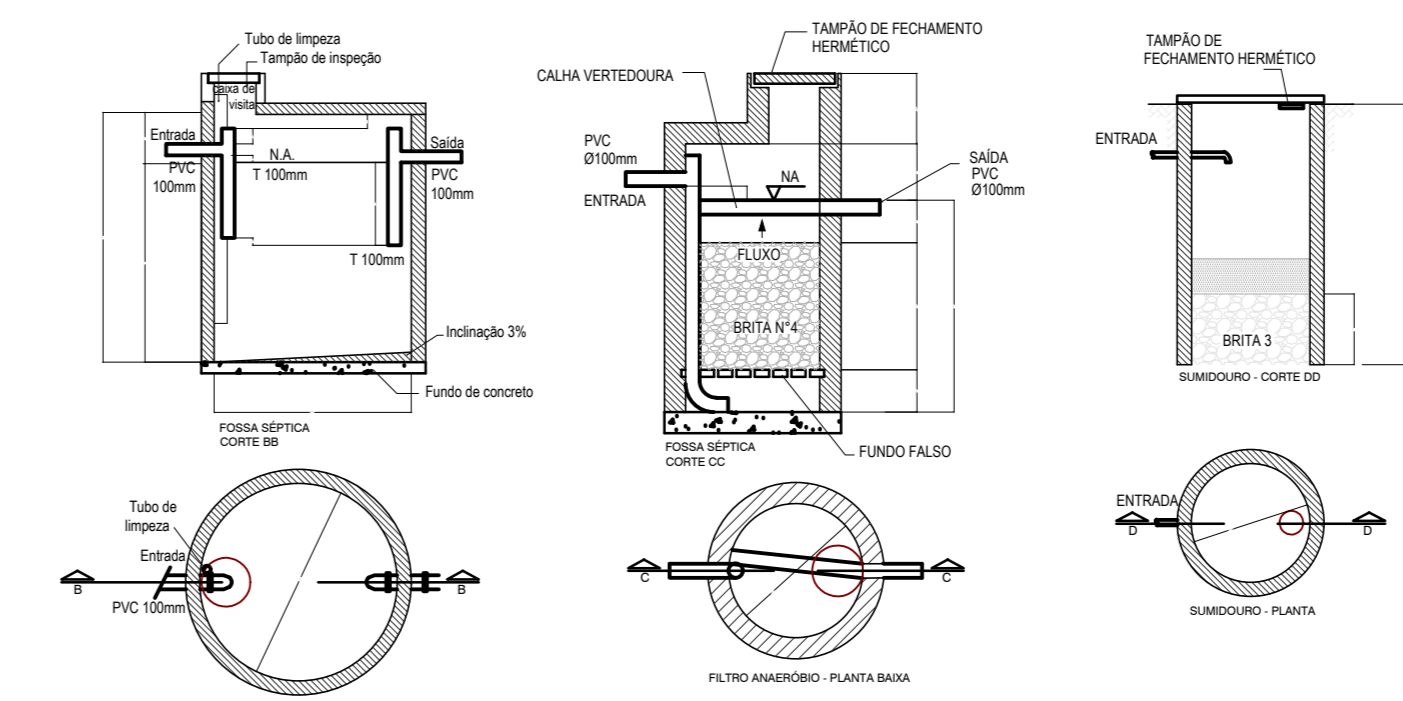

DETALHES - ESGOTAMENTO SANITÁRIO - CASERIO - SEM ESCALA

PROJETO DE ARQUITETURA	EDIC.: 01/04
PROJETO PARA CONSTRUÇÃO CONJUNTO DE EDIFICAÇÕES UNIFAMILIAR	
ENDEREÇO: RIO-SANTOS KM 470, GLEBA SITIO L. 6 - PORTOGALO. PROPRIETÁRIO: AFONSO CELSO DE CARVALHO ARAGÃO	
QUADRO DE ÁREAS:	LOCALIZAÇÃO:
<p>ÁREA DO TERRENO: 7.665,00 m<sup>2</sup>            Casa Principal            Pavto. Térreo = 334,08 m<sup>2</sup>            Pavto. Interior = 188,76 m<sup>2</sup>            Área Técnica = 30,92 m<sup>2</sup>            Piscina = 149,08 m<sup>2</sup>            Garagem = 79,00 m<sup>2</sup></p> <p>Casa do Caserío            Casa = 59,90 m<sup>2</sup>            Garagem = 35,37 m<sup>2</sup></p> <p>ÁREA TOTAL EDIFICADA (COBERTA): 728,03 m<sup>2</sup>            TAXA DE OCUPAÇÃO: 9,55%            COEFICIENTE DE APROVEITAMENTO: 0,095</p>	<p>580843.14 m E 7451387.08 m S</p>

AFONSO CELSO DE CARVALHO ARAGÃO	
PROPRIETÁRIO:	ALINE MOREIRA DE TOLEDO - CREA/RJ 2011105031
AUTOR DO PROJETO:	ALINE MOREIRA DE TOLEDO - CREA/RJ 2011105031
RESPONSÁVEL TÉCNICO:	

P.M.A.R. Prefeitura de Angra dos Reis  
Instituto Municipal do Ambiente de Angra dos Reis

**APROVADO**  
12/09/2022 Processo: 7953

Cynthia Beltrão Saigado  
Diretor de Licenciamento Urbanístico Matr. 19176

TÍTULO DO PROJETO: CASA UNIFAMILIAR - FACHADA, PLANTA BAIXA, CORTES E COBERTURA

DATA: Julho/2022 ESCALA: Indicada PROJETO: VIRGÍNIA MARIA DE ALBUQUERQUE DE ARAUJO CAU - A. 8521-8