

LAUDO DE PERÍCIA CAUTELAR

Marca, Modelo e Ano fabricação/Modelo

I/RAM 2500 LARAMIE/I/RAM 2500 LARAMIE
2015/ 2016 - PRETA - DIESEL

Solicitante

GUARIVEÍCULOS

APROVADO COM RESTRIÇÃO



DADOS DO VEÍCULO



DADOS DA BIN

DADOS COLETADOS

TIPO VEÍCULO:	Caminhonete	ESPÉCIE:	NÃO INFORMADO	CRLV:	
RENAVAM:	01075633254	CATEGORIA:	NÃO INFORMADO	HODÔMETRO:	237571
CHASSI:	3C6UR5FLXGG141872	CAPACIDADE:	107	CHASSI:	3C6UR5FLXGG141872
MOTOR:	L5141872	PBT:	4.53	MOTOR:	58596583
CÂMBIO:	NÃO INFORMADO	CILINDRADA:	6700	CÂMBIO:	S/V
MUNICÍPIO/UF:	SAO PAULO/SP	POTÊNCIA:	330	MUNICÍPIO/UF:	São Paulo/SP



APROVADO



REPROVADO



COM APONTAMENTO(S)



COM ALERTA(S)



COM RESTRIÇÃO(ÕES)



www.terceiravisao.com
UNIDADE FRANQUEADA - Caçapava/SP
CNPJ: 09.407.857/0001-03
TEL: 12-36532790



ACESSO
SEGURO



ELEMENTOS IDENTIFICADORES

Placas (PIV)



✓ 208 - Sem vestígios de irregularidades.

Gravação do Chassi

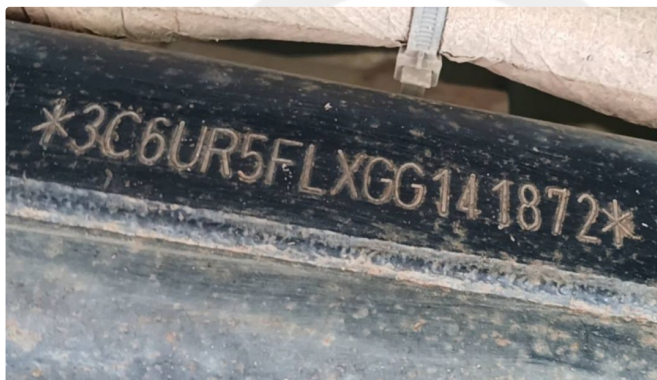

✓ 018 - Gravação identificadora sem vestígios aparentes de adulteração.

Gravação do Motor



✓ 47.1 - Gravação identificadora regravada/reposição ou divergente da que consta nos bancos de dados oficiais, porém regularizada.
✓ 018 - Gravação identificadora sem vestígios aparentes de adulteração.

Gravação do Câmbio



✓ - 066.1 Gravação identificadora obstruída/sem acesso

Hodômetro

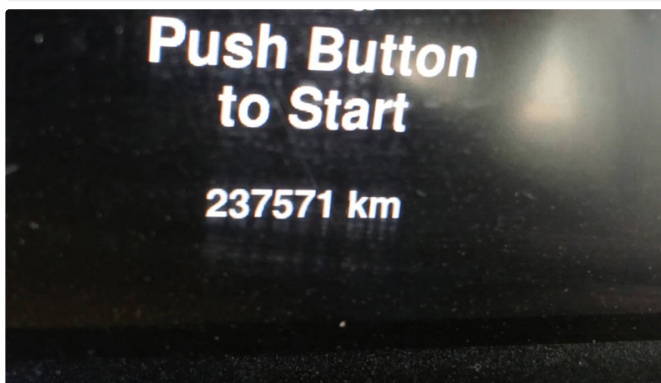

✓ 249 - Registro fotografado/observado.

Eta/VIS



✓ 249 - Registro fotografado/observado.

5031472.3C6UR5FLXGG141872. 19112025132922.1519689



ITENS ANALISADOS



Gravação do VIS nas etiquetas

VIS compartimento do motor

✓ 8 - Eta original

VIS do batente da porta

✓ 8 - Eta original

VIS do piso/assoalho

✓ 8 - Eta original

Gravação do VIS nos Vidros

Para-brisa

✓ 089 - Gravação identificadora original/conforme os padrões do fabricante.

✗ 127.2 - Vidro trincado na área crítica/bordas externas, (resolução Nº960/22 do CONTRAN).

Vidro da porta dianteira esquerda

✓ 089 - Gravação identificadora original/conforme os padrões do fabricante.

Vidro da porta traseira esquerda

✓ 089 - Gravação identificadora original/conforme os padrões do fabricante.

Vidro da porta dianteira direita

✓ 089 - Gravação identificadora original/conforme os padrões do fabricante.

Vidro da porta traseira direita

✓ 089 - Gravação identificadora original/conforme os padrões do fabricante.

Vidro traseiro

✓ 089 - Gravação identificadora original/conforme os padrões do fabricante.

PIV- Placas de identificação veicular

QR Code

✓ 208 - Sem vestígios de irregularidades.

PRH - Pesquisas de Registros e Histórico

Restrições informadas por consulta homologada.

✓ 246 - A responsabilidade pelas informações contidas na pesquisa é da Autocredcar, pessoa jurídica de direito privado, inscrita no CNPJ sob nº 27.606.838/0001-80.

5031472.3C6UR5FLXGG141872. 19112025132922.1519689



AVALIAÇÃO ESTRUTURAL

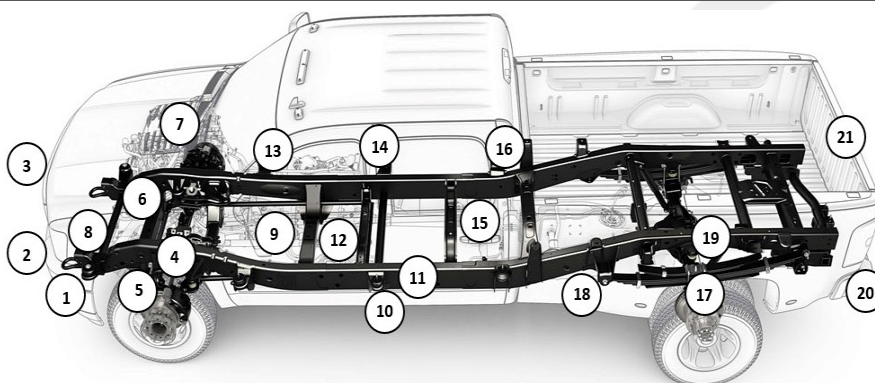

1 - Envolvente/para choque dianteiro	Original
2 - Alma para choque diante/painel front infe/crashbox	Original
3 - Painel frontal superior	Original
4 - longarina dianteira inferior/superior esquerda	Original
5 - Caixa de roda dianteira esquerda	Original
6 - Torre do amortecedor dianteiro esquerdo	Original
7 - Painel corta fogo	Original
8 - Para lama/folha lateral dianteira esquerda	Original
9 - Porta dianteira esquerda	Original
10 - Caixa de ar/soleira esquerda	Original
11 - Longarina média esquerda	Original
12 - Assoalho do habitáculo lado esquerdo	Original
13 - Coluna dianteira esquerda	Original
14 - Coluna média/central esquerda	Original
15 - Porta traseira esquerda	Original
16 - Coluna traseira esquerda	Original
17 - Caixa de roda traseira esquerda	Original
18 - Folha lateral traseira esquerda	Original
19 - Longarina traseira esquerda	Original
20 - Envolvente/para choque traseiro	Original

5031472.3C6UR5FLXGG141872. 19112025132922.1519689



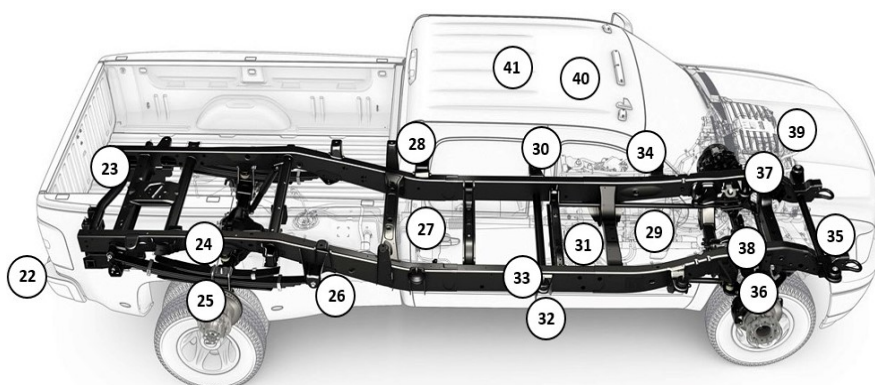

21 - Capô/tampa do porta malas/caçamba/painel traseiro	Original
22 - Alma do para choque traseiro	Original
23 - Assoalho do porta malas/caçamba	Original
24 - Longarina traseira direita	Original
25 - Caixa de roda traseira direita	Original
26 - Folha lateral traseira direita	Original
27 - Porta traseira direita	Original
28 - Coluna traseira direita	Original
29 - Porta dianteira direita	Original
30 - Coluna média/central direita	Original
31 - Assoalho do habitáculo lado direito	Original
32 - Caixa de ar/soleira direita	Original
33 - Coluna dianteira direita	Original
34 - Para lama/folha lateral dianteira direita	Original
35 - Caixa de roda dianteira direita	Original
36 - Torre do amortecedor dianteiro direito	Original
37 - longarina dianteira inferior/superior direita	Original
38 - Capô/tampa do compartimento do motor	Original
39 - Folha do teto/painel traseiro	Original
40 - Estrutura do teto	Original

5031472.3C6UR5FLXGG141872. 19112025132922.1519689



REGISTROS FOTOGRÁFICOS

Eta/VIS do batente da porta

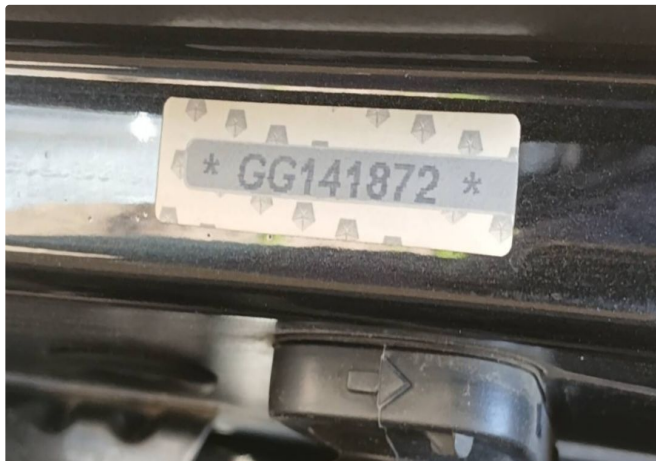

Eta/VIS do compartimento do motor



Lacre /QR code



Gravação do VIS no vidro



5031472.3C6UR5FLXGG141872. 19112025132922.1519689



INFORMAÇÕES IMPORTANTES

- Os seguintes itens, não são verificados no laudo de perícia cautelar : Peças mecânicas, itens de acabamento interno,
- ✓ funcionamento de peças da suspensão (salvo a conferência das modificações feitas no sistema de suspensão, as quais necessitam de autorização do DETRAN), conforme previsto na resolução nº 916/22/08 do CONTRAN;
 - ✓ Também não são verificados no laudo de perícia cautelar : sistema de freio ABS, Air bag, computador de bordo e sistemas eletrônicos.
 - ✓ **ATENÇÃO!** o laudo de perícia cautelar , apenas, registra fotograficamente a quilometragem aparente no hodômetro do veículo.
- Apenas ITL - Instituto Técnico Licenciada ou ETP - Estudo Técnico Preliminar têm autorização legal para atestar, por meio da inspeção de segurança veicular, se um veículo com danos estruturais está apto a circular, conforme previsto na resolução
- ✓ CONTRAN nº 922/22. As unidades do grupo 3V, ao realizar a vistoria cautelar, apenas informam no laudo sobre a existência de danos ou reparos e sua localização. Os status usados nos laudos cautelares do grupo 3V são para controle interno e não visam atestar a aptidão do veículo para circular, ser comercializado ou depreciar seu valor.
 - ✓ A análise da pintura do veículo não foi contratada pelo solicitante.



Observações

NÚMERAÇÃO DO MOTOR DIVERGENTE DA BIN POREM REGULARIZADO.

RAFAEL DAMASO ALVES

Perito em identificação veicular

RAFAEL DAMASO ALVES

Emissor do laudo

A Terceira Visão é uma empresa com mais de 30 anos de experiência na realização de perícias e vistorias veiculares. A perícia cautelar feita pela Terceira Visão contempla a análise material do veículo, ou seja, seus dados estruturais aparentes, assim como todos os seus elementos de identificação.

Através dos elementos de identificação do veículo, levantados pela Terceira Visão, inicia-se a segunda fase do trabalho: a pesquisa do veículo nos bancos de dados disponíveis.

As pesquisas são feitas por empresas homologadas pela Terceira Visão, cuja atividade é independente desta.

Este trabalho tem o objetivo de fornecer ao cliente o mais completo informativo sobre o veículo pesquisado, dentro das informações disponíveis. Algumas informações podem não estar disponíveis nos bancos de dados das empresas homologadas, ou mesmo estar sob sigilo judicial. Por esta razão, a empresa possui uma obrigação de meio (trazer o melhor resultado) e não possui uma obrigação de resultado (trazer toda a informação existente).

Por fim, sobre as SEGURADORAS, cada companhia possui seus próprios critérios de contratação com seus clientes. Além das condições do veículo, inúmeros outros fatores podem influenciar a decisão da companhia de seguro, tais como o perfil do condutor, sinistralidade do veículo, etc.

Por esta razão, recomenda-se, antes de adquirir um veículo, consultar sua companhia de seguro para saber suas regras de contratação. O TRABALHO DE PERÍCIA CAUTELAR É AUTÔNOMO EM RELAÇÃO ÀS COMPANHIAS DE SEGURO e não podemos garantir a aceitação, ou não, de seu veículo junto a estas empresas.

