



PODER JUDICIÁRIO
JUSTIÇA DO TRABALHO
TRIBUNAL REGIONAL DO TRABALHO DA 15ª REGIÃO
0011249-08.2018.5.15.0152
: ANTONIA JOCIEDNA DIAS VALENTIN
: LIDIA ALVES DA SILVA PANIFICADORA - ME E OUTROS (1)

CERTIDÃO DE DEVOLUÇÃO DE MANDADO

Certifico que, em cumprimento ao mandado id.: 2cb3ead, dirigi-me em 04/06/2025 às 16:00h à Rua Augusto dos Anjos nº 156, Jardim Amanda II, Hortolândia, e fui atendido na padaria por Joelma dos Santos Cruz, tendo esta informado o seguinte: que abriu a padaria há 9 dias, após ter comprado o ponto há aproximadamente 30 dias, do Sr. Fabio Galoni.

A sra. Joelma, visivelmente preocupada com a diligência de penhora referente a este processo (que declarou desconhecer), efetuou uma ligação telefônica em minha presença ao referido Fabio Galoni, que manteve no viva-voz. Em princípio, a pessoa também declarou desconhecer os executados Panificadora Martins, ou a Sra. Lidia Alves da Silva, tendo informado que comprou a padaria de terceiros. Indagado, esclareceu que Lincoln Gladiston Galoni é seu irmão, e que a Padaria 2 Irmãos nunca teria funcionado no local.

Ante todas as informações prestadas, certifico que na fachada do prédio ainda consta a inscrição "Padaria Martins". Um tapete na entrada do estabelecimento está escrito "Padaria 2 Irmãos", mesma inscrição que encontrei em alguns adesivos para fechar embalagens. Indagado acerca do que foi por mim constatado, o Sr. Fabio Galoni disse que iria até o local para acompanhar a diligência, mas mesmo depois de horas, não apareceu.

Tendo em vista que a Sra. Joelma não comprovou que o estabelecimento era diverso daquele que consta no mandado, procedi a penhora dos bens passíveis de constrição que encontrei no local, nos termos do auto em anexo.

Deixei, contudo, de proceder a penhora de dois fornos para pães, em virtude da Sra. Joelma ter informado que tais fornos estão em comodato da empresa fornecedora de alguns produtos alimentícios da padaria, denominada Vidi's Comércio de Alimentos EIRELI, tendo a pessoa que atendeu a ligação (de nome Ivanete) confirmado a informação prestada.

Deixei também de penhorar itens de pouco ou nenhum valor de revenda, tais como os utensílios da padaria (assadeiras velhas, copos, talheres, etc).

A Sra. Joelma informou que assumiria o encargo de fiel depositária dos bens penhorados, tendo em vista precisar deles para a continuidade da atividade empresarial, mas que não reconhece o processo, tampouco a referida dívida.

Certifico por fim que, durante algumas horas que permaneci no local para a realização da diligência, o estabelecimento apresentou um movimento muito fraco de clientes, e a quase totalidade deles pediu apenas por alguns pães.

Sendo assim, submeto a presente diligência, e sua viabilidade à presente execução, à apreciação do Juízo.

Era o que me cumpria certificar.

Certifico, para o fim do Artigo 789-A, II, da CLT que realizei as diligências abaixo descritas:

TABELA DE CUSTAS DE DILIGÊNCIAS – FASE DE EXECUÇÃO		
Data de diligência	Tip o de diligência	Valo r – Comunicado CR Nº 09 /2002
04 /06/2025	Urb ana	R\$ 11,06
Valor total:		R\$ 11,06

HORTOLANDIA/SP, 06 de junho de 2025.



Documento assinado eletronicamente por CAIO FLAVIO SERETTE, em 06/06/2025, às 17:53:21 - 06cf312
<https://pje.trt15.jus.br/pjekz/validacao/25060617521944600000261697882?instancia=1>
 Número do processo: 0011249-08.2018.5.15.0152
 Número do documento: 25060617521944600000261697882



VARA DO TRABALHO DE HORTOLÂNDIA

Processo: 0011249-08.2018.5.15.0152

Executado: Lidia Alves da Silva Panificadora – ME n/p Lincoln Gladiston Galoni

Endereço: Rua Augusto dos Anjos nº 156, Jardim Amanda II, Hortolândia.

AUTO DE PENHORA

No dia 04/06/2025 às 16:00 horas, à Rua Augusto dos Anjos nº 156, Jardim Amanda II, Hortolândia, eu, Oficial de Justiça Avaliador abaixo assinado, em cumprimento ao mandado id.: 2cb3ead, para garantia da presente execução, depois de preenchidas as formalidades legais, procedi à penhora dos bens abaixo descritos:

- 01) Uma batedeira industrial (amassadeira), sem marca ou modelo aparentes, cor branca, usada, em razoável estado, a R\$ 8.000,00.



- 02) Dois armários para fermentação de pães, marca CIMAPI, cor branca, usados, em razoável estado, avaliados em R\$ 500,00 cada, subtotalizando R\$ 1.000,00.

OBS. este documento é uma reprodução digital do auto de penhora lavrado na data da diligência, com o mesmo conteúdo do que foi entregue no ato de constrição. Foram acrescentadas apenas as fotografias dos bens arrestados.



VARA DO TRABALHO DE HORTOLÂNDIA

Processo: 0011249-08.2018.5.15.0152

Executado: Lidia Alves da Silva Panificadora – ME n/p Lincoln Gladiston Galoni

Endereço: Rua Augusto dos Anjos nº 156, Jardim Amanda II, Hortolândia.



03) Uma bancada para pia, aparentemente em inox, medindo 0,70m por 0,80m, usada, em razoável estado, a R\$ 400,00.



OBS. este documento é uma reprodução digital do auto de penhora lavrado na data da diligência, com o mesmo conteúdo do que foi entregue no ato de constrição. Foram acrescentadas apenas as fotografias dos bens arrestados.



VARA DO TRABALHO DE HORTOLÂNDIA

Processo: 0011249-08.2018.5.15.0152

Executado: Lidia Alves da Silva Panificadora – ME n/p Lincoln Gladiston Galoni

Endereço: Rua Augusto dos Anjos nº 156, Jardim Amanda II, Hortolândia.

- 04) Um armário para fermentação de pães, sem marca aparente, usado, em mau estado a R\$ 200,00.



- 05) Dois balcões (mesas de trabalho – bancadas) em ferro, com tampo de pedra, medindo 1,00m por 2,00m, usados, em razoável estado, a R\$ 300,00 cada, subtotalizando R\$ 600,00.

Imagem não disponível. A fotografia tirada no local ficou desfocada.

- 06) Uma bancada para pia, aparentemente em inox, medindo 2,40m por 0,70m, usada, em razoável estado, a R\$ 600,00.

OBS. este documento é uma reprodução digital do auto de penhora lavrado na data da diligência, com o mesmo conteúdo do que foi entregue no ato de constrição. Foram acrescentadas apenas as fotografias dos bens arrestados.



VARA DO TRABALHO DE HORTOLÂNDIA

Processo: 0011249-08.2018.5.15.0152

Executado: Lidia Alves da Silva Panificadora – ME n/p Lincoln Gladiston Galoni

Endereço: Rua Augusto dos Anjos nº 156, Jardim Amanda II, Hortolândia.



07) Uma bancada e ferro com tampo em granito, medindo 2,30m por 0,60, usada, em razoável estado, a R\$ 500,00.



08) Um ralador de frios marca Skymsem, cor cinza, usado, em razoável estado, a R\$ 1.500,00.

OBS. este documento é uma reprodução digital do auto de penhora lavrado na data da diligência, com o mesmo conteúdo do que foi entregue no ato de construção. Foram acrescentadas apenas as fotografias dos bens arrestados.



VARA DO TRABALHO DE HORTOLÂNDIA

Processo: 0011249-08.2018.5.15.0152

Executado: Lidia Alves da Silva Panificadora – ME n/p Lincoln Gladiston Galoni

Endereço: Rua Augusto dos Anjos nº 156, Jardim Amanda II, Hortolândia.



09) Um fatiador de frios, elétrico, cor vermelha, sem marca ou modelo aparentes, usado, em razoável estado, a R\$ 1.500,00;



OBS. este documento é uma reprodução digital do auto de penhora lavrado na data da diligência, com o mesmo conteúdo do que foi entregue no ato de constrição. Foram acrescentadas apenas as fotografias dos bens arrestados.



VARA DO TRABALHO DE HORTOLÂNDIA

Processo: 0011249-08.2018.5.15.0152

Executado: Lidia Alves da Silva Panificadora – ME n/p Lincoln Gladiston Galoni

Endereço: Rua Augusto dos Anjos nº 156, Jardim Amanda II, Hortolândia.

- 10) Um balcão expositor com aquecimento, em madeira, inox e vidro, medindo 1,80m de largura por 1,30m de altura, usado, em razoável estado, a R\$ 2.000,00.



- 11) Um balcão expositor com aquecimento, em madeira, inox e vidro, medindo 4,40m de largura por 1,30m de altura, usado, em razoável estado, a R\$ 5.000,00.



OBS. este documento é uma reprodução digital do auto de penhora lavrado na data da diligência, com o mesmo conteúdo do que foi entregue no ato de constrição. Foram acrescentadas apenas as fotografias dos bens arrestados.

VARA DO TRABALHO DE HORTOLÂNDIA

Processo: 0011249-08.2018.5.15.0152

Executado: Lidia Alves da Silva Panificadora – ME n/p Lincoln Gladiston Galoni

Endereço: Rua Augusto dos Anjos nº 156, Jardim Amanda II, Hortolândia.

- 12) Um refrigerador expositor marca Conservex, de 3 portas, em vidro e inox, usado, em bom estado, a R\$ 8.000,00;



- 13) Um balcão expositor com tampo de granito, em madeira e vidro, medindo 2,80m X 0,65m, usado, em bom estado, a R\$ 2.500,00.



OBS. este documento é uma reprodução digital do auto de penhora lavrado na data da diligência, com o mesmo conteúdo do que foi entregue no ato de constrição. Foram acrescentadas apenas as fotografias dos bens arrestados.



VARA DO TRABALHO DE HORTOLÂNDIA

Processo: 0011249-08.2018.5.15.0152

Executado: Lidia Alves da Silva Panificadora – ME n/p Lincoln Gladiston Galoni

Endereço: Rua Augusto dos Anjos nº 156, Jardim Amanda II, Hortolândia.

- 14) Uma chapa a gás para preparar sanduíches, marca Venancio, usada, em razoável estado, a R\$ 1.000,00.



- 15) Um freezer/cervejeira expositora com porta de vidro, marca Ibera, usado, em mau estado, a R\$ 1.000,00.



OBS. este documento é uma reprodução digital do auto de penhora lavrado na data da diligência, com o mesmo conteúdo do que foi entregue no ato de constrição. Foram acrescentadas apenas as fotografias dos bens arrestados.



VARA DO TRABALHO DE HORTOLÂNDIA

Processo: 0011249-08.2018.5.15.0152

Executado: Lidia Alves da Silva Panificadora – ME n/p Lincoln Gladiston Galoni

Endereço: Rua Augusto dos Anjos nº 156, Jardim Amanda II, Hortolândia.

- 16) Um freezer vertical marca Prosdócimo, modelo S21 “smile”, cor branca, usado, em razoável estado, a R\$ 500,00.



- 17) Uma cafeteira elétrica marca Spidem (Villa), usada, cor cinza, em razoável estado, a R\$ 1.500,00;



OBS. este documento é uma reprodução digital do auto de penhora lavrado na data da diligência, com o mesmo conteúdo do que foi entregue no ato de constrição. Foram acrescentadas apenas as fotografias dos bens arrestados.



VARA DO TRABALHO DE HORTOLÂNDIA

Processo: 0011249-08.2018.5.15.0152

Executado: Lidia Alves da Silva Panificadora – ME n/p Lincoln Gladiston Galoni

Endereço: Rua Augusto dos Anjos nº 156, Jardim Amanda II, Hortolândia.

- 18) Quatro conjuntos de mesa e 2 (bancos) cadeiras inteiriças acolchoadas cada, em MDF e plástico, usados, em razoável estado, a R\$ 500,00 cada, subtotalizando R\$ 2.000,00.



- 19) Quatro ventiladores de parede, marcas diferentes, cor preta, usados, em bom estado, a R\$ 150,00 cada, subtotalizando 600,00.



OBS. este documento é uma reprodução digital do auto de penhora lavrado na data da diligência, com o mesmo conteúdo do que foi entregue no ato de constrição. Foram acrescentadas apenas as fotografias dos bens arrestados.



VARA DO TRABALHO DE HORTOLÂNDIA

Processo: 0011249-08.2018.5.15.0152

Executado: Lidia Alves da Silva Panificadora – ME n/p Lincoln Gladiston Galoni

Endereço: Rua Augusto dos Anjos nº 156, Jardim Amanda II, Hortolândia.

- 20) Um balcão de caixa em MDF, feito sob medida, usado, medindo 1,40m X 2,30m, em razoável estado, a R\$ 1.800,00.



- 21) Um microcomputador tipo torre, com monitor LCD, com leitor óptico, mouse e teclado, usado, e bom estado, a R\$ 800,00.



OBS. este documento é uma reprodução digital do auto de penhora lavrado na data da diligência, com o mesmo conteúdo do que foi entregue no ato de constrição. Foram acrescentadas apenas as fotografias dos bens arrestados.



VARA DO TRABALHO DE HORTOLÂNDIA

Processo: 0011249-08.2018.5.15.0152

Executado: Lidia Alves da Silva Panificadora – ME n/p Lincoln Gladiston Galoni

Endereço: Rua Augusto dos Anjos nº 156, Jardim Amanda II, Hortolândia.

22) Um balcão expositor em MDF, com iluminação, medindo 1,85m X 2,05m usado, em bom estado, a R\$ 2.000,00.



23) Um balcão expositor em MDF, usado, em bom estado, medindo 1,05m X 2,00m, a R\$ 1.000,00.

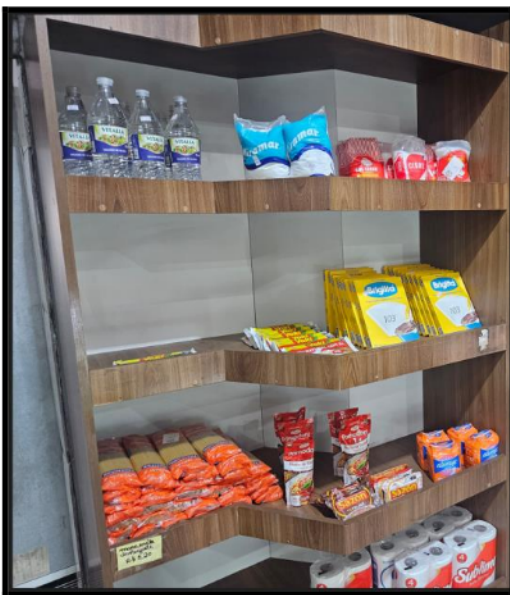

OBS. este documento é uma reprodução digital do auto de penhora lavrado na data da diligência, com o mesmo conteúdo do que foi entregue no ato de constrição. Foram acrescentadas apenas as fotografias dos bens arrestados.



VARA DO TRABALHO DE HORTOLÂNDIA

Processo: 0011249-08.2018.5.15.0152

Executado: Lidia Alves da Silva Panificadora – ME n/p Lincoln Gladiston Galoni

Endereço: Rua Augusto dos Anjos nº 156, Jardim Amanda II, Hortolândia.

- 26) Um climatizador tipo “cortina de ar”, marca Dugold, usado, em razoável estado, avaliado em R\$ 300,00;



OBS. imagem ilustrativa do produto encontrado no local, tendo em vista que a foto tirada durante a diligência não ficou nítida.

- 27) Um espremedor de frutas industrial marca Spolu, usado, em razoável estado, a R\$ 200,00.



OBS. este documento é uma reprodução digital do auto de penhora lavrado na data da diligência, com o mesmo conteúdo do que foi entregue no ato de constrição. Foram acrescentadas apenas as fotografias dos bens arrestados.



VARA DO TRABALHO DE HORTOLÂNDIA

Processo: 0011249-08.2018.5.15.0152

Executado: Lídia Alves da Silva Panificadora – ME n/p Lincoln Gladiston Galoni

Endereço: Rua Augusto dos Anjos nº 156, Jardim Amanda II, Hortolândia.

28) Um liquidificador industrial marca Spolu, usado, em bom estado, a R\$ 300,00.



TOTAL DA AVALIAÇÃO: R\$ 44.800,00 (quarenta e quatro mil e oitocentos reais).

E, para constar, lavrei o presente. Era o que me cumpria.

CAIO FLAVIO

SERETTE:50520

Assinado de forma digital

por CAIO FLAVIO

SERETTE:50520

Dados: 2025.06.06 16:52:42

-03'00'

Caio Flávio Serette

Oficial de Justiça Avaliador Federal

OBS. este documento é uma reprodução digital do auto de penhora lavrado na data da diligência, com o mesmo conteúdo do que foi entregue no ato de constrição. Foram acrescentadas apenas as fotografias dos bens arrestados.

