

# Laudo de Avaliação

## 1. INFORMAÇÕES GERAIS - SÍNTESE

**ESPÉCIE:** Laudo de Avaliação.

**SOLICITANTE:** SENAD

**OBJETO:** **SUCATA** SEMI-REBOQUE / Marca: REB / Modelo: BISELLI /  
Placa: BNS0052 / Ano fabricação: 1986 / Ano modelo: 1986 / Cor: BRANCA  
Venda forçada em leilão

**DATA-BASE DA PRESENTE AVALIAÇÃO:** agosto de 2024.

**VALORES RESULTANTES DA AVALIAÇÃO**

Valor da Avaliação: R\$ 2.000,00

(dois mil reais)

## OBJETIVO

Determinação do valor de venda em leilão.

## FOTOS















Veículo se encontra parado no pátio um considerável período de tempo, **FALTANDO PEÇAS E COMPONENTES, SUGERIMOS o lance inicial do leilão em **R\$ 1.000,00 (Mil mil reais)****, conforme Lei 11.343, de 23 de agosto de 2006, artigo 63C – parágrafo primeiro:

§ 1º A alienação por meio de licitação será na modalidade leilão, para bens móveis e imóveis, independentemente do valor de avaliação, isolado ou global, de bem ou de lotes, assegurada a venda pelo maior lance, **por preço que não seja inferior a cinquenta por cento do valor da avaliação.**

São Paulo, 2 de agosto de 2024.

GUSTAVO REIS

Leiloeiro contratado pelo SENAD



ANEXO IX

FICHA DE INSPEÇÃO VEICULAR (FIV)

FICHA DE INSPEÇÃO VEICULAR (FIV)																	
UF: <b>PE</b>																	
PÁTIO ORIGEM: <b>PC Coixariel</b>						DATA INSPEÇÃO: <b>02/11/24</b>											
CHASSI:				RENAVAM:				HODÔMETRO:		COMBUSTÍVEL:							
MARCA: <b>Birelli</b>			MODELO/TIPO: <b>Semi tuboque</b>			ANO FABRICAÇÃO: <b>1986</b>		COR: <b>Branca</b>		PLACA: <b>BUS 0052</b>							
NOMENCLATURA				ESTADO GERAL DO VEÍCULO				CONDIÇÕES DE LOCOMOÇÃO									
AV-AVARIADO		F-FALTANDO		OK-SEM AVARIA		ÓTIMO		BOM		REGULAR <input checked="" type="checkbox"/>		SUCATA		SIM <input checked="" type="checkbox"/>		NÃO	
		AV	F	OK				AV	F	OK				AV	F	OK	
1	PARACHOQUE DIANTEIRO				12	PORTA TRASEIRA DIREITA				23	MACACO						
2	PARACHOQUE TRASEIRO				13	PORTA TRASEIRA ESQUERDA				24	TRIÂNGULO						
3	FAROL DIREITO				14	PORTA MALAS				25	BANCOS DIANTEIROS						
4	FAROL ESQUERDO				15	VIDRO DA PORTA DIANTEIRA DIREITA				26	BANCO TRASEIROS						
5	PARABRISA DIANTEIRO				16	VIDRO DA PORTA DIANTEIRA ESQUERDA				27	FORRAÇÃO DO TETO						
6	CAPO				17	VIDRO PORTA TRASEIRA DIREITA				28	FORRAÇÃO INTERNA						
7	TETO				18	VIDRO PORTA TRASEIRA ESQUERDA				29	PEDAIS						
8	RETROVISOR DO LADO DIREITO				19	LANTERNA TRASEIRA DIREITA				30	VOLANTE						
9	RETROVISOR DO LADO ESQUERDO				20	LANTERNA TRASEIRA ESQUERDA				31	ALAVANCA DE MARCHAS						
10	PORTA DIANTEIRA DIREITA				21	PARABRISA TRASEIRO				32	PAINEL DE INSTRUMENTOS						
11	PORTA DIANTEIRA ESQUERDA				22	CHAVE DE RODAS				33	MOTOR						
PNEUS				FALTA	BOM	RUIM	RODAS				FALTA	FERRO	LIGA				
DIANTEIRO DIREITO							DIANTEIRO DIREITO										
DIANTEIRO ESQUERDO							DIANTEIRO ESQUERDO										
TRASEIRO DIREITO							TRASEIRO DIREITO										
TRASEIRO ESQUERDO							TRASEIRO ESQUERDO										
ESTEPE							ESTEPE										
QUANTIDADE DE CHAVES: <b>nen</b>				EXISTE CRV: <b>nen</b>				CRLV (ANO):									
DATA: <b>02 / 11 / 24</b>																	
VALOR AVALIADO PARA ALIENAÇÃO: <b>R\$ 2.000,00</b>																	
ASSINATURA DO LEILOEIRO (OU REPRESENTANTE CONSTITUÍDO) RESPONSÁVEL PELA AVALIAÇÃO						DECLARO ESTAR DE ACORDO COM AS INFORMAÇÕES DESCRITAS ACIMA:											
																	
						ASSINATURA DO AGENTE PÚBLICO RESPONSÁVEL PELO ARMAZENAMENTO DO VEÍCULO											

## TERMO DE AVALIAÇÃO DE BENS

Aos 18 dias do mês denovembro do ano de dois mil e vinte e quatro, a Comissão abaixo assinada, designada pela Portaria SR/PF/PR Nº 1641, DE 09 DE JUNHO DE 2022, em atenção ao contrato nº 001/2022/SENAD, reuniu-se a fim de aprovar a avaliação do bem, realizada pelo Leiloeiro, descrito a seguir para ser leiloado.

O leiloeiro fundamentou o trabalho de avaliação do presente nos seguintes critérios:

a) Razões da disponibilidade dos bens:

Processo nº: 0000557-29.2009.8.16.0170, Protocolo SEI: 08129.009168/2018-83;  
**SUCATA** SEMI-REBOQUE / Marca: REB / Modelo: BISELLI /  
Placa: BNS0052 / Ano fabricação: 1986 / Ano modelo: 1986 / Cor: BRANCA

b) Oportunidade e conveniência da alienação:

Alienação Definitiva

Após detalhada análise do bem e da Ficha de Inspeção Veicular (FIV), foram realizados os seguintes registros:

- 1) Descrição mínima: (placa, marca, modelo, ano, RENAVAM e chassi);
- 2) Descrição completar: (estado de conservação do exterior e interior, estado da pintura e do motor, se existe restrição, etc.);
- 3) Situação de multas/débitos: (multas e débitos existentes);
- 4) Circulável / Sucata: (...)
- 5) Ficha inspeção veicular (anexa);
- 6) Fotografias digitais nas seguintes condições (no mínimo 1 para cada posição):
  - a) 1ª foto – frente;
  - b) 2ª foto – traseira;
  - c) 3ª foto – lateral esquerda;
  - d) 4ª foto – lateral direita;
  - e) 5ª foto – interna.
- 7) Valor avaliado pelo Leiloeiro: R\$ 2.000,00 (dois mil reais)
- 8) Valor aprovado pela Comissão: R\$ 2.000,00 (dois mil reais)

9) Valor do Lance Inicial: R\$ 1.000,00 (um mil reais)

E, para constar, foi lavrado o presente Termo.

São Paulo, 18 de novembro de 2024.

Avaliação realizada pelo(a):

---

Leiloeiro

Aprovo:

---

Presidente

---

Membro

---

Membro

---

Membro



# Laudo de Avaliação

## 1. INFORMAÇÕES GERAIS - SÍNTESE

**ESPÉCIE:** Laudo de Avaliação.

**SOLICITANTE:** SENAD

**OBJETO:** **SUCATA** Marca: VW / Modelo: 18.310 / Placa: GSH9639 / Ano fabricação: 2003 / Ano modelo: 2003 / Cor: BRANCA

Venda forçada em leilão

**DATA-BASE DA PRESENTE AVALIAÇÃO:** agosto de 2024.

**VALORES RESULTANTES DA AVALIAÇÃO**

Valor da Avaliação: R\$ 600,00

(seiscentos reais)

## OBJETIVO

Determinação do valor de venda em leilão.

## FOTOS

















Veículo se encontra parado no pátio um considerável período de tempo, SEM MOTOR, SEM CAIXA DE CAMBIO, SEM DIFERENCIAL, FALTANDO PEÇCAS E COMPONENTES DA CABINE, **SUGERIMOS** o lance inicial do leilão em **R\$ 300,00 (trezentos reais)**, conforme Lei 11.343, de 23 de agosto de 2006, artigo 63C – parágrafo primeiro:

§ 1º A alienação por meio de licitação será na modalidade leilão, para bens móveis e imóveis, independentemente do valor de avaliação, isolado ou global, de bem ou de lotes, assegurada a venda pelo maior lance, **por preço que não seja inferior a cinquenta por cento do valor da avaliação.**

São Paulo, 2 de agosto de 2024.

GUSTAVO REIS

Leiloeiro contratado pelo SENAD



ANEXO IX

FICHA DE INSPEÇÃO VEICULAR (FIV)

FICHA DE INSPEÇÃO VEICULAR (FIV)																																																																																																																																																											
UF: <b>PR</b>						DATA INSPEÇÃO: <b>02/11/24</b>																																																																																																																																																					
PÁTRIO ORIGEM: <b>PC Coxariú</b>						RENAVAM:			HODÔMETRO:			COMBUSTÍVEL:																																																																																																																																															
CHASSI:			MODELO/TIPO: <b>18-310</b>			ANO FABRICAÇÃO: <b>2003</b>			COR: <b>Branca</b>			PLACA: <b>65H 9639</b>																																																																																																																																															
MARCA: <b>VW</b>			NOMENCLATURA			ESTADO GERAL DO VEÍCULO			CONDIÇÕES DE LOCOMOÇÃO																																																																																																																																																		
AV-AVARIADO			F-FALTANDO			OK-SEM AVARIA			ÓTIMO			BOM			REGULAR			SUCATA			SIM			NÃO																																																																																																																																			
<table border="1"> <thead> <tr> <th></th> <th>AV</th> <th>F</th> <th>OK</th> <th></th> <th>AV</th> <th>F</th> <th>OK</th> <th></th> <th>AV</th> <th>F</th> <th>OK</th> </tr> </thead> <tbody> <tr> <td>1</td> <td></td> <td></td> <td></td> <td>12</td> <td></td> <td></td> <td></td> <td>23</td> <td></td> <td></td> <td></td> </tr> <tr> <td>2</td> <td></td> <td></td> <td></td> <td>13</td> <td></td> <td></td> <td></td> <td>24</td> <td></td> <td></td> <td></td> </tr> <tr> <td>3</td> <td></td> <td></td> <td></td> <td>14</td> <td></td> <td></td> <td></td> <td>25</td> <td></td> <td></td> <td></td> </tr> <tr> <td>4</td> <td></td> <td></td> <td></td> <td>15</td> <td></td> <td></td> <td></td> <td>26</td> <td></td> <td></td> <td></td> </tr> <tr> <td>5</td> <td></td> <td></td> <td></td> <td>16</td> <td></td> <td></td> <td></td> <td>27</td> <td></td> <td></td> <td></td> </tr> <tr> <td>6</td> <td></td> <td></td> <td></td> <td>17</td> <td></td> <td></td> <td></td> <td>28</td> <td></td> <td></td> <td></td> </tr> <tr> <td>7</td> <td></td> <td></td> <td></td> <td>18</td> <td></td> <td></td> <td></td> <td>29</td> <td></td> <td></td> <td></td> </tr> <tr> <td>8</td> <td></td> <td></td> <td></td> <td>19</td> <td></td> <td></td> <td></td> <td>30</td> <td></td> <td></td> <td></td> </tr> <tr> <td>9</td> <td></td> <td></td> <td></td> <td>20</td> <td></td> <td></td> <td></td> <td>31</td> <td></td> <td></td> <td></td> </tr> <tr> <td>10</td> <td></td> <td></td> <td></td> <td>21</td> <td></td> <td></td> <td></td> <td>32</td> <td></td> <td></td> <td></td> </tr> <tr> <td>11</td> <td></td> <td></td> <td></td> <td>22</td> <td></td> <td></td> <td></td> <td>33</td> <td></td> <td></td> <td></td> </tr> </tbody> </table>													AV	F	OK		AV	F	OK		AV	F	OK	1				12				23				2				13				24				3				14				25				4				15				26				5				16				27				6				17				28				7				18				29				8				19				30				9				20				31				10				21				32				11				22				33			
	AV	F	OK		AV	F	OK		AV	F	OK																																																																																																																																																
1				12				23																																																																																																																																																			
2				13				24																																																																																																																																																			
3				14				25																																																																																																																																																			
4				15				26																																																																																																																																																			
5				16				27																																																																																																																																																			
6				17				28																																																																																																																																																			
7				18				29																																																																																																																																																			
8				19				30																																																																																																																																																			
9				20				31																																																																																																																																																			
10				21				32																																																																																																																																																			
11				22				33																																																																																																																																																			
PNEUS				RODAS				FERRO				LIGA																																																																																																																																															
DIANTEIRO DIREITO				DIANTEIRO DIREITO				DIANTEIRO ESQUERDO				TRASEIRO DIREITO																																																																																																																																															
DIANTEIRO ESQUERDO				DIANTEIRO ESQUERDO				TRASEIRO ESQUERDO				ESTEPE																																																																																																																																															
TRASEIRO DIREITO				TRASEIRO DIREITO				TRASEIRO ESQUERDO				ESTEPE																																																																																																																																															
TRASEIRO ESQUERDO				TRASEIRO ESQUERDO				TRASEIRO ESQUERDO				ESTEPE																																																																																																																																															
ESTEPE				ESTEPE				ESTEPE				ESTEPE																																																																																																																																															
QUANTIDADE DE CHAVES: <b>NÃO</b>						EXISTE CRV: <b>NÃO</b>						CRLV (ANO):																																																																																																																																															
DATA: <b>02/11/24</b>																																																																																																																																																											
VALOR AVALIADO PARA ALIENAÇÃO:																																																																																																																																																											
<b>Obs - sem motor, sem câmbio, sem diferencial, faltando peças.</b>																																																																																																																																																											
ASSINATURA DO LEILOEIRO (OU REPRESENTANTE CONSTITUÍDO) RESPONSÁVEL PELA AVALIAÇÃO						DECLARO ESTAR DE ACORDO COM AS INFORMAÇÕES DESCRITAS ACIMA:																																																																																																																																																					
																																																																																																																																																											
ASSINATURA DO AGENTE PÚBLICO RESPONSÁVEL PELO ARMAZENAMENTO DO VEÍCULO																																																																																																																																																											

## TERMO DE AVALIAÇÃO DE BENS

Aos 18 dias do mês de novembro do ano de dois mil e vinte e quatro, a Comissão abaixo assinada, designada pela Portaria SR/PF/PR Nº 1641, DE 09 DE JUNHO DE 2022, em atenção ao contrato nº 001/2022/SENAD, reuniu-se a fim de aprovar a avaliação do bem, realizada pelo Leiloeiro, descrito a seguir para ser leiloado.

O leiloeiro fundamentou o trabalho de avaliação do presente nos seguintes critérios:

a) Razões da disponibilidade dos bens:

Processo nº: 0000557-29.2009.8.16.0170, Protocolo SEI: 08129.009168/2018-83;  
**SUCATA** Marca: VW / Modelo: 18.310 / Placa: GSH9639 / Ano  
fabricação: 2003 / Ano modelo: 2003 / Cor: BRANCA

b) Oportunidade e conveniência da alienação:

Alienação Definitiva

Após detalhada análise do bem e da Ficha de Inspeção Veicular (FIV), foram realizados os seguintes registros:

- 1) Descrição mínima: (placa, marca, modelo, ano, RENAVAM e chassi);
- 2) Descrição completa: (estado de conservação do exterior e interior, estado da pintura e do motor, se existe restrição, etc.);
- 3) Situação de multas/débitos: (multas e débitos existentes);
- 4) Circulável / Sucata: (...)
- 5) Ficha inspeção veicular (anexa);
- 6) Fotografias digitais nas seguintes condições (no mínimo 1 para cada posição):
  - a) 1ª foto – frente;
  - b) 2ª foto – traseira;
  - c) 3ª foto – lateral esquerda;
  - d) 4ª foto – lateral direita;
  - e) 5ª foto – interna.
- 7) Valor avaliado pelo Leiloeiro: R\$ 600,00 (seiscentos reais)
- 8) Valor aprovado pela Comissão: R\$ 600,00 (seiscentos reais)



9) Valor do Lance Inicial: R\$ 300,00 (trezentos reais)

E, para constar, foi lavrado o presente Termo.

São Paulo, 18 de novembro de 2024.

Avaliação realizada pelo(a):

---

Leiloeiro

Aprovo:

---

Presidente

---

Membro

---

Membro

---

Membro

# Laudo de Avaliação

## 1. INFORMAÇÕES GERAIS - SÍNTESE

**ESPÉCIE:** Laudo de Avaliação.

**SOLICITANTE:** SENAD

**OBJETO:** **SUCATA** MMC L200 TRITON PLACAS ATU5968 UF PR,  
ANO/MODELO 2011/2012, COR PRATA.

**FINALIDADE:** Venda forçada em leilão

**DATA-BASE DA PRESENTE AVALIAÇÃO:** Outubro de 2024.

## VALORES RESULTANTES DA AVALIAÇÃO

Valor da Avaliação: R\$ 1.000,00

(Hum mil reais)

## OBJETIVO

Determinação do valor de venda em leilão.

## FOTOS









Veículo se encontra parado no pátio considerável período de tempo, partes externas de lataria avariadas, faltando peças e componentes do interior e SEM parte mecânica, SEM MOTOR, SEM CAIXA DE CÂMBIO, SEM DIFERENCIAL, **SUGERIMOS** o lance inicial do leilão em **R\$ 500,00 (Quinhentos reais)**, conforme Lei 11.343, de 23 de agosto de 2006, artigo 63C – parágrafo primeiro:

§ 1º A alienação por meio de licitação será na modalidade leilão, para bens móveis e imóveis, independentemente do valor de avaliação, isolado ou global, de bem ou de lotes, assegurada a venda pelo maior lance, **por preço que não seja inferior a cinquenta por cento do valor da avaliação.**

São Paulo, 17 de outubro de 2024.

GUSTAVO REIS

Leiloeiro contratado pelo SENAD



ANEXO IX

FICHA DE INSPEÇÃO VEICULAR (FIV)

FICHA DE INSPEÇÃO VEICULAR (FIV)

UF: PR DATA INSPEÇÃO: 02/08/24

PATID ORIGIN: PF F03 RENAVAR: 02/08/24 COMBUSTIVEL:

CHASSI: 2011 HODÔMETRO: PLATA PLACA: AHS668

MARCA: MMC MODELO/TIPO: 2011 COR: PRATA ANO FABRICAÇÃO: 2011

ESTADO GERAL DO VEICULO: REGULAR  SUZATA  SIM  NÃO

AVANÇANDO  OK-SEM AVARIA  ÓTIMO  BOM  REGULAR  SUZATA

AV F OK		AV F OK		AV F OK	
1	PARACHOQUE DIANTEIRO	12	PORTA TRASEIRA DIREITA	23	MACACO
2	PARACHOQUE TRASEIRO	13	PORTA TRASEIRA ESQUERDA	24	TRIÂNGULO
3	FAROL DIREITO	14	PORTA MALAS	25	BANCOS DIANTEIROS
4	FAROL ESQUERDO	15	VIDRO DA PORTA DIANTEIRA DIREITA	26	BANCO TRASEIROS
5	PARABRISA DIANTEIRO	16	VIDRO DA PORTA DIANTEIRA ESQUERDA	27	BANCO TRASEIROS
6	CAPO	17	VIDRO PORTA TRASEIRA DIREITA	28	FORMAÇÃO DO TETO
7	TETO	18	VIDRO PORTA TRASEIRA ESQUERDA	29	FORMAÇÃO INTERNA
8	RETROVISOR DO LADO DIREITO	19	LANTERNA TRASEIRA DIREITA	30	PEDALS
9	RETROVISOR DO LADO ESQUERDO	20	LANTERNA TRASEIRA ESQUERDA	31	VOLANTE
10	PORTA DIANTEIRA DIREITA	21	PARABRISA TRASEIRO	32	ALAVANCA DE MARCHAS
11	PORTA DIANTEIRA ESQUERDA	22	CHAVE DE FICONS	33	PANEL DE INSTRUMENTOS
	PNEUS	BOM			MOTOR
	FALTA				FALTA
	DIANTEIRO DIREITO				FERRO
	DIANTEIRO ESQUERDO				LIGA
	TRASEIRO DIREITO				
	TRASEIRO ESQUERDO				
	ESTEPE				

QUANTIDADE DE CHAVES: 100 EXISTE CRV: não CRV (ANO):

DATA: 02 08 24

VALOR AVALIADO PARA ALEIÇÃO: R\$1.000,00

*OBS: Veículo com motor, além com placa de cambio e nome do município.*

DECLARO ESTAR DE ACORDO COM AS INFORMAÇÕES DESCRITAS ACIMA:

ASSINATURA DO LEILADRO (OU REPRESENTANTE CONSTITUÍDO) RESPONSÁVEL PELA AVALIAÇÃO

ASSINATURA DO AGENTE PÚBLICO RESPONSÁVEL PELO ARMAZENAMENTO DO VEICULO

## TERMO DE AVALIAÇÃO DE BENS

Aos 18 dias do mês de novembro do ano de dois mil e vinte e quatro, a Comissão abaixo assinada, designada pela Portaria SR/PF/PR Nº 1641, DE 09 DE JUNHO DE 2022, em atenção ao contrato nº 001/2022/SENAD, reuniu-se a fim de aprovar a avaliação do bem, realizada pelo Leiloeiro, descrito a seguir para ser leiloado.

O leiloeiro fundamentou o trabalho de avaliação do presente nos seguintes critérios:

a) Razões da disponibilidade dos bens:

Processo nº: 5003865-74.2013.4.04.7005, Protocolo SEI: 08129.012299/2019-29;  
**SUCATA** MMC L200 TRITON PLACAS ATU5968 UF PR, ANO/MODELO 2011/2012, COR PRATA.

b) Oportunidade e conveniência da alienação:  
Alienação Definitiva

Após detalhada análise do bem e da Ficha de Inspeção Veicular (FIV), foram realizados os seguintes registros:

- 1) Descrição mínima: (placa, marca, modelo, ano, RENAVAM e chassi);
- 2) Descrição completa: (estado de conservação do exterior e interior, estado da pintura e do motor, se existe restrição, etc.);
- 3) Situação de multas/débitos: (multas e débitos existentes);
- 4) Circulável / Sucata: (...)
- 5) Ficha inspeção veicular (anexa);
- 6) Fotografias digitais nas seguintes condições (no mínimo 1 para cada posição):
  - a) 1ª foto – frente;
  - b) 2ª foto – traseira;
  - c) 3ª foto – lateral esquerda;
  - d) 4ª foto – lateral direita;
  - e) 5ª foto – interna.
- 7) Valor avaliado pelo Leiloeiro: R\$ 1.000,00 (um mil reais)
- 8) Valor aprovado pela Comissão: R\$ 1.000,00 (um mil reais)



9) Valor do Lance Inicial: R\$ 500,00 (quinhentos reais)

E, para constar, foi lavrado o presente Termo.

São Paulo, 18 de novembro de 2024.

Avaliação realizada pelo(a):

---

Leiloeiro

Aprovo:

---

Presidente

---

Membro

---

Membro

---

Membro

# Laudo de Avaliação

## 1. INFORMAÇÕES GERAIS - SÍNTESE

**ESPÉCIE:** Laudo de Avaliação.

**SOLICITANTE:** SENAD

**OBJETO:** **SUCATA** Marca: PEUGEOT / Modelo: 206 SELECTION / Placa: ALC3837 / Ano fabricação: 2003 / Ano modelo: 2003 / Cor: AZUL

Venda forçada em leilão

**DATA-BASE DA PRESENTE AVALIAÇÃO:** outubro de 2024.

## VALORES RESULTANTES DA AVALIAÇÃO

Valor da Avaliação: R\$ 1.000,00

(Hum mil reais)

## OBJETIVO

Determinação do valor de venda em leilão.

## FOTOS





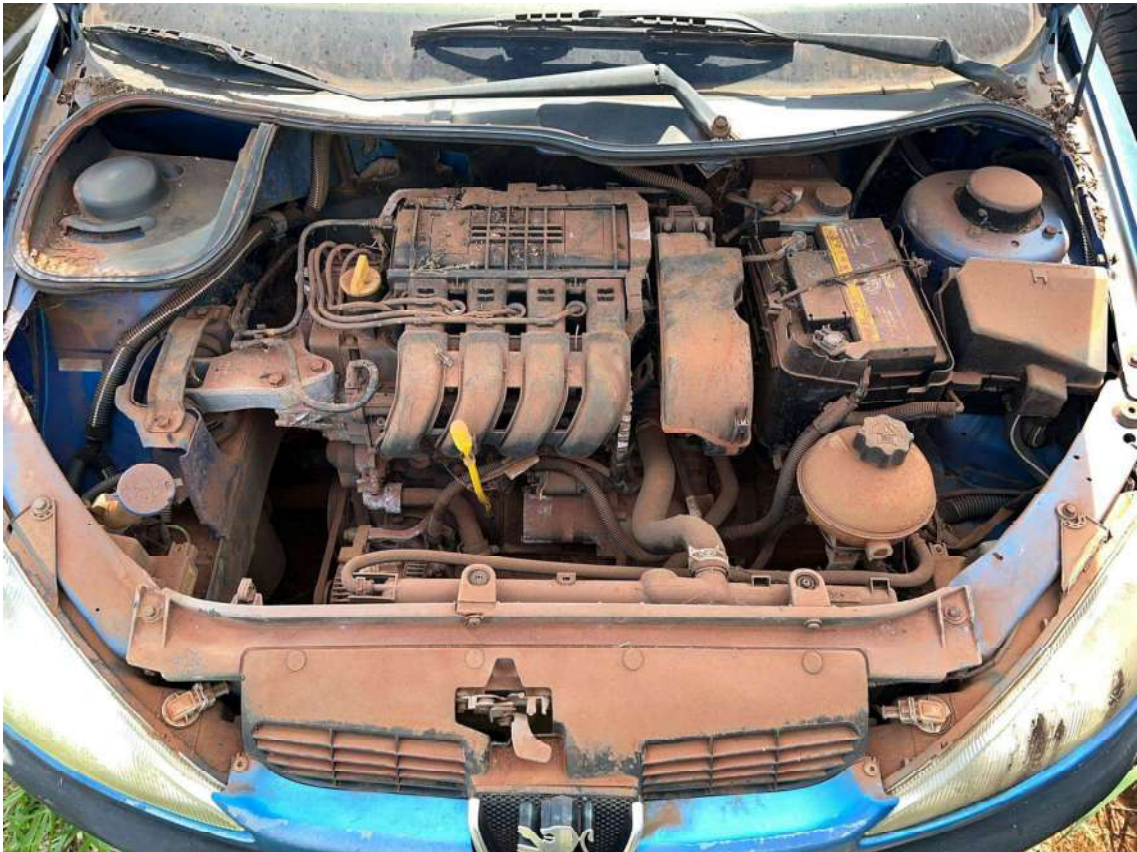









Veículo se encontra parado no pátio um considerável período de tempo, **SUGERIMOS** o lance inicial do leilão em **R\$ 500,00 (quinhentos reais)**, conforme Lei 11.343, de 23 de agosto de 2006, artigo 63C – parágrafo primeiro:

§ 1º A alienação por meio de licitação será na modalidade leilão, para bens móveis e imóveis, independentemente do valor de avaliação, isolado ou global, de bem ou de lotes, assegurada a venda pelo maior lance, **por preço que não seja inferior a cinquenta por cento do valor da avaliação.**

São Paulo, 17 de outubro de 2024.



GUSTAVO REIS

Leiloeiro contratado pelo SENAD



ANEXO IX

FICHA DE INSPEÇÃO VEICULAR (FIV)

FICHA DE INSPEÇÃO VEICULAR (FIV)																	
UF: <b>PR</b>																	
PÁTIO ORIGEM: <b>PF Guacira</b>						DATA INSPEÇÃO: <b>17/10/24</b>											
CHASSI:				RENAVAM:		HODÔMETRO:		COMBUSTIVEL:									
MARCA: <b>Peugeot</b>		MODELO/TIPO: <b>206 Selection</b>		ANO FABRICAÇÃO: <b>2003</b>		COR: <b>azul</b>		PLACA: <b>ALC 3837</b>									
NOMENCLATURA				ESTADO GERAL DO VEÍCULO				CONDIÇÕES DE LOCOMOÇÃO									
AV-AVARIADO		F-FALTANDO		OK-SEM AVARIA		ÓTIMO		BOM		REGULAR <input checked="" type="checkbox"/>		SUCATA		SIM <input checked="" type="checkbox"/>		NÃO	
		AV	F	OK				AV	F	OK				AV	F	OK	
1	PARACHOQUE DIANTEIRO				12	PORTA TRASEIRA DIREITA				23	MACACO						
2	PARACHOQUE TRASEIRO				13	PORTA TRASEIRA ESQUERDA				24	TRIÂNGULO						
3	FAROL DIREITO				14	PORTA MALAS				25	BANCOS DIANTEIROS						
4	FAROL ESQUERDO				15	VIDRO DA PORTA DIANTEIRA DIREITA				26	BANCO TRASEIROS						
5	PARABRISA DIANTEIRO				16	VIDRO DA PORTA DIANTEIRA ESQUERDA				27	FORRAÇÃO DO TETO						
6	CAPÔ				17	VIDRO PORTA TRASEIRA DIREITA				28	FORRAÇÃO INTERNA						
7	TETO				18	VIDRO PORTA TRASEIRA ESQUERDA				29	PEDAIS						
8	RETROVISOR DO LADO DIREITO				19	LANTERNA TRASEIRA DIREITA				30	VOLANTE						
9	RETROVISOR DO LADO ESQUERDO				20	LANTERNA TRASEIRA ESQUERDA				31	ALAVANCA DE MARCHAS						
10	PORTA DIANTEIRA DIREITA				21	PARABRISA TRASEIRO				32	PAINEL DE INSTRUMENTOS						
11	PORTA DIANTEIRA ESQUERDA				22	CHAVE DE RODAS				33	MOTOR						
PNEUS				FALTA	BOM	RUIM	RODAS				FALTA	FERRO	LIGA				
DIANTEIRO DIREITO							DIANTEIRO DIREITO										
DIANTEIRO ESQUERDO							DIANTEIRO ESQUERDO										
TRASEIRO DIREITO							TRASEIRO DIREITO										
TRASEIRO ESQUERDO							TRASEIRO ESQUERDO										
ESTEPE							ESTEPE										
QUANTIDADE DE CHAVES: <b>NÃO</b>				EXISTE CRV: <b>NÃO</b>				CRLV (ANO):									
DATA: <b>17/10/24</b>																	
VALOR AVALIADO PARA ALIENAÇÃO: <b>R\$ 1.000,00</b>																	
ASSINATURA DO LEILOEIRO (OU REPRESENTANTE CONSTITUÍDO) RESPONSÁVEL PELA AVALIAÇÃO						DECLARO ESTAR DE ACORDO COM AS INFORMAÇÕES DESCRITAS ACIMA:											
																	
ASSINATURA DO LEILOEIRO (OU REPRESENTANTE CONSTITUÍDO) RESPONSÁVEL PELA AVALIAÇÃO						ASSINATURA DO AGENTE PÚBLICO RESPONSÁVEL PELO ARMAZENAMENTO DO VEÍCULO											
																	

## TERMO DE AVALIAÇÃO DE BENS

Aos 18 dias do mês de novembro do ano de dois mil e vinte e quatro, a Comissão abaixo assinada, designada pela Portaria SR/PF/PR Nº 1641, DE 09 DE JUNHO DE 2022, em atenção ao contrato nº 001/2022/SENAD, reuniu-se a fim de aprovar a avaliação do bem, realizada pelo Leiloeiro, descrito a seguir para ser leiloado.

O leiloeiro fundamentou o trabalho de avaliação do presente nos seguintes critérios:

a) Razões da disponibilidade dos bens:

Processo nº: 20085379, Protocolo SEI: 00187.006269/2010-49;  
**SUCATA** Marca: PEUGEOT / Modelo: 206 SELECTION / Placa: ALC3837 / Ano fabricação: 2003 / Ano modelo: 2003 / Cor: AZUL

b) Oportunidade e conveniência da alienação:  
Alienação Definitiva

Após detalhada análise do bem e da Ficha de Inspeção Veicular (FIV), foram realizados os seguintes registros:

- 1) Descrição mínima: (placa, marca, modelo, ano, RENAVAM e chassi);
- 2) Descrição completa: (estado de conservação do exterior e interior, estado da pintura e do motor, se existe restrição, etc.);
- 3) Situação de multas/débitos: (multas e débitos existentes);
- 4) Circulável / Sucata: (...)
- 5) Ficha inspeção veicular (anexa);
- 6) Fotografias digitais nas seguintes condições (no mínimo 1 para cada posição):
  - a) 1ª foto – frente;
  - b) 2ª foto – traseira;
  - c) 3ª foto – lateral esquerda;
  - d) 4ª foto – lateral direita;
  - e) 5ª foto – interna.
- 7) Valor avaliado pelo Leiloeiro: R\$ 1.000,00 (um mil reais)
- 8) Valor aprovado pela Comissão: R\$ 1.000,00 (um mil reais)



9) Valor do Lance Inicial: R\$ 500,00 (quinhentos reais)

E, para constar, foi lavrado o presente Termo.

São Paulo, 18 de novembro de 2024.

Avaliação realizada pelo(a):

---

Leiloeiro

Aprovo:

---

Presidente

---

Membro

---

Membro

---

Membro

# Laudo de Avaliação

## 1. INFORMAÇÕES GERAIS - SÍNTESE

**ESPÉCIE:** Laudo de Avaliação.

**SOLICITANTE:** SENAD

**OBJETO:** EMBARCAÇÃO DE APROXIMADAMENTE SEIS METROS, DE ALUMÍNIO, SEM MOTOR, SEM NUMERAÇÃO DE SÉRIE

**APARENTE.FINALIDADE:** Venda forçada em leilão

**DATA-BASE DA PRESENTE AVALIAÇÃO:** agosto de 2024.

**VALORES RESULTANTES DA AVALIAÇÃO**

Valor da Avaliação: R\$ 500,00

(Quinhentos reais)

## OBJETIVO

Determinação do valor de venda em leilão.

## FOTOS















Embarcação de alumínio em mau estado, parada a muito tempo no pátio, **SUGERIMOS** o lance inicial do leilão em **R\$ 250,00 (Duzentos e cinquenta reais)**, conforme Lei 11.343, de 23 de agosto de 2006, artigo 63C – parágrafo primeiro:

§ 1º A alienação por meio de licitação será na modalidade leilão, para bens móveis e imóveis, independentemente do valor de avaliação, isolado ou global, de bem ou de lotes, assegurada a venda pelo maior lance, **por preço que não seja inferior a cinquenta por cento do valor da avaliação.**

São Paulo, 2 de agosto de 2024.

GUSTAVO REIS

Leiloeiro contratado pelo SENAD

ANEXO IX

FICHA DE INSPEÇÃO VEICULAR (FIV)

FICHA DE INSPEÇÃO VEICULAR (FIV)																																																																																																																																																											
UF: <b>PR</b>						DATA INSPEÇÃO: <b>02/08/24</b>																																																																																																																																																					
PÁTIO ORIGEM: <b>PF F03</b>						RENAVAM:			HODÔMETRO:			COMBUSTÍVEL:																																																																																																																																															
CHASSI:			MARCA: <b>Barco</b>			MODELO/TIPO: <b>Alumínio</b>			ANO FABRICAÇÃO:			COR: <b>Prata</b>																																																																																																																																															
NOMENCLATURA				ESTADO GERAL DO VEÍCULO				CONDIÇÕES DE LOCOMOÇÃO																																																																																																																																																			
AV-AVARIADO		F-FALTANDO		OK-SEM AVARIA		ÓTIMO		BOM		REGULAR <input checked="" type="checkbox"/>		SUCATA		SIM <input checked="" type="checkbox"/>		NÃO																																																																																																																																											
<table border="1"> <thead> <tr> <th></th> <th>AV</th> <th>F</th> <th>OK</th> <th></th> <th>AV</th> <th>F</th> <th>OK</th> <th></th> <th>AV</th> <th>F</th> <th>OK</th> </tr> </thead> <tbody> <tr> <td>1</td> <td></td> <td></td> <td></td> <td>12</td> <td></td> <td></td> <td></td> <td>23</td> <td></td> <td></td> <td></td> </tr> <tr> <td>2</td> <td></td> <td></td> <td></td> <td>13</td> <td></td> <td></td> <td></td> <td>24</td> <td></td> <td></td> <td></td> </tr> <tr> <td>3</td> <td></td> <td></td> <td></td> <td>14</td> <td></td> <td></td> <td></td> <td>25</td> <td></td> <td></td> <td></td> </tr> <tr> <td>4</td> <td></td> <td></td> <td></td> <td>15</td> <td></td> <td></td> <td></td> <td>26</td> <td></td> <td></td> <td></td> </tr> <tr> <td>5</td> <td></td> <td></td> <td></td> <td>16</td> <td></td> <td></td> <td></td> <td>27</td> <td></td> <td></td> <td></td> </tr> <tr> <td>6</td> <td></td> <td></td> <td></td> <td>17</td> <td></td> <td></td> <td></td> <td>28</td> <td></td> <td></td> <td></td> </tr> <tr> <td>7</td> <td></td> <td></td> <td></td> <td>18</td> <td></td> <td></td> <td></td> <td>29</td> <td></td> <td></td> <td></td> </tr> <tr> <td>8</td> <td></td> <td></td> <td></td> <td>19</td> <td></td> <td></td> <td></td> <td>30</td> <td></td> <td></td> <td></td> </tr> <tr> <td>9</td> <td></td> <td></td> <td></td> <td>20</td> <td></td> <td></td> <td></td> <td>31</td> <td></td> <td></td> <td></td> </tr> <tr> <td>10</td> <td></td> <td></td> <td></td> <td>21</td> <td></td> <td></td> <td></td> <td>32</td> <td></td> <td></td> <td></td> </tr> <tr> <td>11</td> <td></td> <td></td> <td></td> <td>22</td> <td></td> <td></td> <td></td> <td>33</td> <td></td> <td></td> <td></td> </tr> </tbody> </table>													AV	F	OK		AV	F	OK		AV	F	OK	1				12				23				2				13				24				3				14				25				4				15				26				5				16				27				6				17				28				7				18				29				8				19				30				9				20				31				10				21				32				11				22				33			
	AV	F	OK		AV	F	OK		AV	F	OK																																																																																																																																																
1				12				23																																																																																																																																																			
2				13				24																																																																																																																																																			
3				14				25																																																																																																																																																			
4				15				26																																																																																																																																																			
5				16				27																																																																																																																																																			
6				17				28																																																																																																																																																			
7				18				29																																																																																																																																																			
8				19				30																																																																																																																																																			
9				20				31																																																																																																																																																			
10				21				32																																																																																																																																																			
11				22				33																																																																																																																																																			
PNEUS				RODAS				MOTOR																																																																																																																																																			
DIANTEIRO DIREITO		FALTA		BOM		RUIM		DIANTEIRO DIREITO		FALTA		FERRO		LIGA																																																																																																																																													
DIANTEIRO ESQUERDO								DIANTEIRO ESQUERDO																																																																																																																																																			
TRASEIRO DIREITO								TRASEIRO DIREITO																																																																																																																																																			
TRASEIRO ESQUERDO								TRASEIRO ESQUERDO																																																																																																																																																			
ESTEPE								ESTEPE																																																																																																																																																			
QUANTIDADE DE CHAVES: <b>NÃO</b>				EXISTE CRV: <b>NÃO</b>				CRLV (ANO):																																																																																																																																																			
DATA: <b>02 08 24</b>																																																																																																																																																											
VALOR AVALIADO PARA ALIENAÇÃO: <b>R\$ 300,00</b>																																																																																																																																																											
ASSINATURA DO LEILOEIRO (OU REPRESENTANTE CONSTITUÍDO) RESPONSÁVEL PELA AVALIAÇÃO						DECLARO ESTAR DE ACORDO COM AS INFORMAÇÕES DESCRITAS ACIMA:																																																																																																																																																					
																																																																																																																																																											
						ASSINATURA DO AGENTE PÚBLICO RESPONSÁVEL PELO ARMAZENAMENTO DO VEÍCULO																																																																																																																																																					



## TERMO DE AVALIAÇÃO DE BENS

Aos 09 dias do mês de agosto do ano de dois mil e vinte e quatro, a Comissão abaixo assinada, designada pela Portaria SR/PF/PR Nº 1641, DE 09 DE JUNHO DE 2022, em atenção ao contrato nº 001/2022/SENAD, reuniu-se a fim de aprovar a avaliação do bem, realizada pelo Leiloeiro, descrito a seguir para ser leiloado.

O leiloeiro fundamentou o trabalho de avaliação do presente nos seguintes critérios:

a) Razões da disponibilidade dos bens:

Processo nº: 5007024-87.2020.4.04.7002, Protocolo SEI: 08129.006666/2020-99

**OBJETO:** EMBARCAÇÃO DE APROXIMADAMENTE SEIS METROS, DE ALUMÍNIO, SEM MOTOR, SEM NUMERAÇÃO DE SÉRIE

b) Oportunidade e conveniência da alienação:

Alienação Definitiva.

Após detalhada análise do bem e da Ficha de Inspeção Veicular (FIV), foram realizados os seguintes registros:

- 1) Descrição mínima: (placa, marca, modelo, ano, RENAVAM e chassi);
- 2) Descrição completar: (estado de conservação do exterior e interior, estado da pintura e do motor, se existe restrição, etc.);
- 3) Situação de multas/débitos: (multas e débitos existentes);
- 4) Circulável / Sucata: (...)
- 5) Ficha inspeção veicular (anexa);
- 6) Fotografias digitais nas seguintes condições (no mínimo 1 para cada posição):
  - a) 1ª foto – frente;
  - b) 2ª foto – traseira;
  - c) 3ª foto – lateral esquerda;
  - d) 4ª foto – lateral direita;
  - e) 5ª foto – interna.
- 7) Valor avaliado pelo Leiloeiro: R\$ 500,00 (quinhentos reais)
- 8) Valor aprovado pela Comissão: R\$ 500,00 (quinhentos reais)

9) Valor do Lance Inicial: R\$ 250,00 (duzentos e cinquenta reais)

E, para constar, foi lavrado o presente Termo.

São Paulo, 09 de agosto de 2024.

Avaliação realizada pelo(a):

---

Leiloeiro

Aprovo:

---

Presidente

---

Membro

---

Membro

---

Membro



## Lote1-5-PF\_compressed.pdf

Documento número #92b2e805-3f8a-4128-b1d5-c91e95568995

Hash do documento original (SHA256): b47d29452f22f2bf58d87119e02da59509660d22f84c6f2a0f4fbfafe17dc266

## Assinaturas

✓ **Leonardo Henrique Correa**  
CPF: 286.021.858-04  
Assinou em 22 nov 2024 às 09:48:26

✓ **Wenceslau Chaves**  
CPF: 702.539.789-04  
Assinou em 22 nov 2024 às 11:24:19

✓ **Doutor Gustavo Reis**  
CPF: 273.583.978-86  
Assinou em 21 nov 2024 às 23:54:22

## Log

- 21 nov 2024, 23:49:17 Operador com email juridico@gustavoreisleiloes.com.br na Conta ac97ee8a-0c73-48bd-b080-67a71a1db3f2 criou este documento número 92b2e805-3f8a-4128-b1d5-c91e95568995. Data limite para assinatura do documento: 23 de novembro de 2024 (00:04). Finalização automática após a última assinatura: habilitada. Idioma: Português brasileiro.
- 21 nov 2024, 23:53:56 Operador com email juridico@gustavoreisleiloes.com.br na Conta ac97ee8a-0c73-48bd-b080-67a71a1db3f2 alterou o processo de assinatura. Data limite para assinatura do documento: 22 de novembro de 2024 (14:00).
- 21 nov 2024, 23:53:58 Operador com email juridico@gustavoreisleiloes.com.br na Conta ac97ee8a-0c73-48bd-b080-67a71a1db3f2 adicionou à Lista de Assinatura: juridico@gustavoreisleiloes.com.br para assinar, via E-mail, com os pontos de autenticação: Token via E-mail; Nome Completo; CPF; endereço de IP.
- 21 nov 2024, 23:53:58 Operador com email juridico@gustavoreisleiloes.com.br na Conta ac97ee8a-0c73-48bd-b080-67a71a1db3f2 adicionou à Lista de Assinatura: correa.lhc@pf.gov.br para assinar, via E-mail, com os pontos de autenticação: Token via E-mail; Nome Completo; CPF; endereço de IP.
- 21 nov 2024, 23:53:58 Operador com email juridico@gustavoreisleiloes.com.br na Conta ac97ee8a-0c73-48bd-b080-67a71a1db3f2 adicionou à Lista de Assinatura: simarkos@gmail.com para assinar, via E-mail, com os pontos de autenticação: Token via E-mail; Nome Completo; CPF; endereço de IP.

---

21 nov 2024, 23:53:59	Operador com email juridico@gustavoreisleiloes.com.br na Conta ac97ee8a-0c73-48bd-b080-67a71a1db3f2 adicionou à Lista de Assinatura: braz.wbsc@pf.gov.br para assinar, via E-mail, com os pontos de autenticação: Token via E-mail; Nome Completo; CPF; endereço de IP.
21 nov 2024, 23:54:22	Doutor Gustavo Reis assinou. Pontos de autenticação: Token via E-mail juridico@gustavoreisleiloes.com.br. CPF informado: 273.583.978-86. IP: 201.92.181.165. Componente de assinatura versão v1.1052.0 disponibilizado em <a href="https://app.clicksign.com">https://app.clicksign.com</a> .
22 nov 2024, 09:48:26	Leonardo Henrique Correa assinou. Pontos de autenticação: Token via E-mail correa.lhc@pf.gov.br. CPF informado: 286.021.858-04. IP: 187.85.155.90. Componente de assinatura versão v1.1053.0 disponibilizado em <a href="https://app.clicksign.com">https://app.clicksign.com</a> .
22 nov 2024, 11:24:19	Wenceslau Chaves assinou. Pontos de autenticação: Token via E-mail braz.wbsc@pf.gov.br. CPF informado: 702.539.789-04. IP: 200.169.33.35. Componente de assinatura versão v1.1053.0 disponibilizado em <a href="https://app.clicksign.com">https://app.clicksign.com</a> .
22 nov 2024, 14:52:11	Processo de assinatura finalizado automaticamente. Motivo: data limite para assinatura foi atingida. Processo de assinatura concluído para o documento número 92b2e805-3f8a-4128-b1d5-c91e95568995.

---



**Documento assinado com validade jurídica.**

Para conferir a validade, acesse <https://www.clicksign.com/validador> e utilize a senha gerada pelos signatários ou envie este arquivo em PDF.

As assinaturas digitais e eletrônicas têm validade jurídica prevista na Medida Provisória nº. 2200-2 / 2001

Este Log é exclusivo e deve ser considerado parte do documento nº 92b2e805-3f8a-4128-b1d5-c91e95568995, com os efeitos prescritos nos Termos de Uso da Clicksign, disponível em [www.clicksign.com](http://www.clicksign.com).