

Laudo de Avaliação

1. INFORMAÇÕES GERAIS - SÍNTESE

ESPÉCIE: Laudo de Avaliação.

SOLICITANTE: SENAD

OBJETO: **SUCATA** PEUGEOT 307 PLACAS AUO6995 UF PR,
ANO/MODELO 2010/2011, COR PRETA.

FINALIDADE: Venda forçada em leilão

DATA-BASE DA PRESENTE AVALIAÇÃO: Outubro de 2024.

VALORES RESULTANTES DA AVALIAÇÃO

Valor da Avaliação: R\$ 100,00

(Cem reais)

OBJETIVO

Determinação do valor de venda em leilão.

FOTOS









Veículo se encontra parado no pátio considerável período de tempo, partes externas de lataria avariadas, faltando peças e componentes do interior e SEM parte mecânica, SEM MOTOR, SEM CAIXA DE CÂMBIO, SUGERIMOS o lance inicial do leilão em **R\$ 50,00 (cinquenta reais)**, conforme Lei 11.343, de 23 de agosto de 2006, artigo 63C – parágrafo primeiro:

§ 1º A alienação por meio de licitação será na modalidade leilão, para bens móveis e imóveis, independentemente do valor de avaliação, isolado ou global, de bem ou de lotes, assegurada a venda pelo maior lance, **por preço que não seja inferior a cinquenta por cento do valor da avaliação.**

São Paulo, 17 de outubro de 2024.

GUSTAVO REIS

Leiloeiro contratado pelo SENAD

TERMO DE AVALIAÇÃO DE BENS

Aos 18 dias do mês de novembro do ano de dois mil e vinte e quatro, a Comissão abaixo assinada, designada pela Portaria Nº 0107/2024 – SESP, DE 08 DE MARÇO DE 2024, em atenção ao contrato nº 001/2022/SENAD, reuniu-se a fim de aprovar a avaliação do bem, realizada pelo Leiloeiro, descrito a seguir para ser leiloado.

O leiloeiro fundamentou o trabalho de avaliação do presente nos seguintes critérios:

a) Razões da disponibilidade dos bens:

Processo nº: 0004363-52.2017.8.16.0086, Protocolo SEI: 08129.006907/2022-61
OBJETO: **SUCATA** PEUGEOT 307 PLACAS AUO6995 UF PR, ANO/MODELO 2010/2011, COR PRETA.

Oportunidade e conveniência da alienação: Alienação Definitiva.

Após detalhada análise do bem e da Ficha de Inspeção Veicular (FIV), foram realizados os seguintes registros:

- 1) Descrição mínima: (placa, marca, modelo, ano, RENAVAM e chassi);
- 2) Descrição completar: (estado de conservação do exterior e interior, estado da pintura e do motor, se existe restrição, etc.);
- 3) Situação de multas/débitos: (multas e débitos existentes);
- 4) Circulável / Sucata: (...)
- 5) Ficha inspeção veicular (anexa);
- 6) Fotografias digitais nas seguintes condições (no mínimo 1 para cada posição):
 - a) 1ª foto – frente;
 - b) 2ª foto – traseira;
 - c) 3ª foto – lateral esquerda;
 - d) 4ª foto – lateral direita;
 - e) 5ª foto – interna.
- 7) Valor avaliado pelo Leiloeiro: R\$ 100,00 (cem reais)
- 8) Valor aprovado pela Comissão: R\$\$ 100,00 (cem reais)

9) Valor do Lance Inicial: R\$ 50,00 (cinquenta reais)

E, para constar, foi lavrado o presente Termo.

São Paulo, 20 de novembro de 2024.

Avaliação realizada pelo(a):

Leiloeiro

Aprovo:

Presidente

Membro

Membro

Membro

ANEXO IX

FICHA DE INSPEÇÃO VEICULAR (FIV)

FICHA DE INSPEÇÃO VEICULAR (FIV)																	
UF: PR																	
PÁTIO ORIGEM: PC Fog						DATA INSPEÇÃO:											
CHASSI:			RENAVAM:			HODÓMETRO:			COMBUSTÍVEL:								
MARCA: Bugiat		MODELO/TIPO: 307		ANO FABRICAÇÃO: 2010		COR: Preta		PLACA: 4U06995									
NOMENCLATURA				ESTADO GERAL DO VEÍCULO				CONDIÇÕES DE LOCOMOÇÃO									
AV-AVARIADO		F-FALTANDO		OK-SEM AVARIA		ÓTIMO		BOM		REGULAR <input checked="" type="checkbox"/>		SUCATA		SIM		NÃO <input checked="" type="checkbox"/>	
1	PARACHOQUE DIANTEIRO	AV	F	OK	12	PORTA TRASEIRA DIREITA	AV	F	OK	23	MACACO	AV	F	OK			
2	PARACHOQUE TRASEIRO				13	PORTA TRASEIRA ESQUERDA				24	TRIÂNGULO						
3	FAROL DIREITO				14	PORTA MALAS				25	BANCOS DIANTEIROS						
4	FAROL ESQUERDO				15	VIDRO DA PORTA DIANTEIRA DIREITA				26	BANCO TRASEIROS						
5	PARABRISA DIANTEIRO				16	VIDRO DA PORTA DIANTEIRA ESQUERDA				27	FORRAÇÃO DO TETO						
6	CAPO				17	VIDRO PORTA TRASEIRA DIREITA				28	FORRAÇÃO INTERNA						
7	TETO				18	VIDRO PORTA TRASEIRA ESQUERDA				29	PEDAIS						
8	RETROVISOR DO LADO DIREITO				19	LANTERNA TRASEIRA DIREITA				30	VOLANTE						
9	RETROVISOR DO LADO ESQUERDO				20	LANTERNA TRASEIRA ESQUERDA				31	ALAVANCA DE MARCHAS						
10	PORTA DIANTEIRA DIREITA				21	PARABRISA TRASEIRO				32	PAINEL DE INSTRUMENTOS						
11	PORTA DIANTEIRA ESQUERDA				22	CHAVE DE RODAS				33	MOTOR						
PNEUS				FALTA	BOM	RUIM	RODAS				FALTA	FERRO	LIGA				
DIANTEIRO DIREITO							DIANTEIRO DIREITO										
DIANTEIRO ESQUERDO							DIANTEIRO ESQUERDO										
TRASEIRO DIREITO							TRASEIRO DIREITO										
TRASEIRO ESQUERDO							TRASEIRO ESQUERDO										
ESTEPE							ESTEPE										
QUANTIDADE DE CHAVES: meio			EXISTE CRV: meio			CRLV (ANO):											
DATA: 17/10/24																	
VALOR AVALIADO PARA ALIENAÇÃO: Sem motor, sem caixa de cambio, faltando peças e compon.																	
ASSINATURA DO LEILOEIRO (OU REPRESENTANTE CONSTITUÍDO) RESPONSÁVEL PELA AVALIAÇÃO						DECLARO ESTAR DE ACORDO COM AS INFORMAÇÕES DESCRITAS ACIMA: 											
ASSINATURA DO AGENTE PÚBLICO RESPONSÁVEL PELO ARMAZENAMENTO DO VEÍCULO																	

Laudo de Avaliação

1. INFORMAÇÕES GERAIS - SÍNTESE

ESPÉCIE: Laudo de Avaliação.

SOLICITANTE: SENAD

OBJETO: **SUCATA** RENAULT LOGAN EXP PLACAS PYP3038 UF SC, ANO/MODELO 2016/2017, COR BRANCA.

FINALIDADE: Venda forçada em leilão

DATA-BASE DA PRESENTE AVALIAÇÃO: Outubro de 2024.

VALORES RESULTANTES DA AVALIAÇÃO

Valor da Avaliação: R\$ 200,00

(duzentos reais)

OBJETIVO

Determinação do valor de venda em leilão.

FOTOS

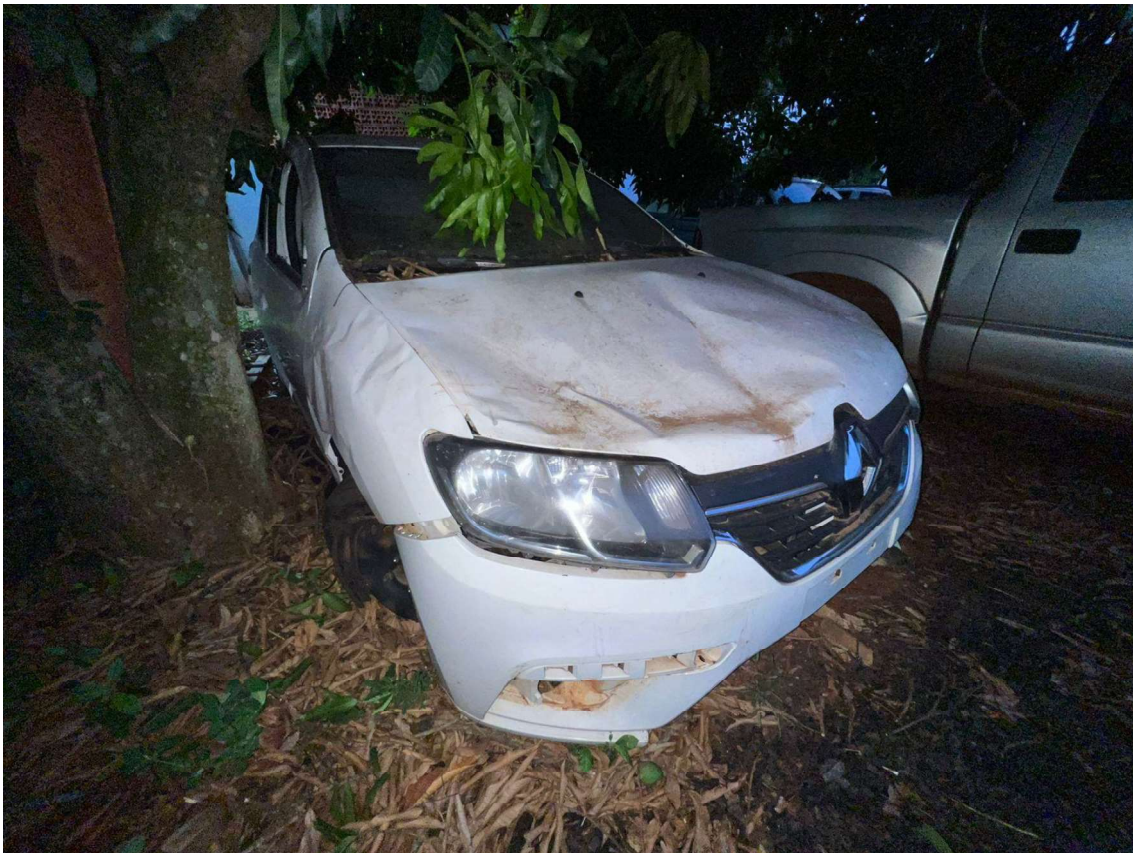





qaaA



Veículo se encontra parado no pátio considerável período de tempo, partes externas de lataria avariadas, faltando peças e componentes do interior e SEM parte mecânica, SEM MOTOR, SEM CAIXA DE CAMBIO, **SUGERIMOS** o lance inicial do leilão em **R\$ 100,00 (cem reais)**, conforme Lei 11.343, de 23 de agosto de 2006, artigo 63C – parágrafo primeiro:

§ 1º A alienação por meio de licitação será na modalidade leilão, para bens móveis e imóveis, independentemente do valor de avaliação, isolado ou global, de bem ou de lotes, assegurada a venda pelo maior lance, **por preço que não seja inferior a cinquenta por cento do valor da avaliação.**

São Paulo, 17 de outubro de 2024.

GUSTAVO REIS

Leiloeiro contratado pelo SENAD

TERMO DE AVALIAÇÃO DE BENS

Aos 18 dias do mês de novembro do ano de dois mil e vinte e quatro, a Comissão abaixo assinada, designada pela Portaria Nº 0107/2024 – SESP, DE 08 DE MARÇO DE 2024, em atenção ao contrato nº 001/2022/SENAD, reuniu-se a fim de aprovar a avaliação do bem, realizada pelo Leiloeiro, descrito a seguir para ser leiloado.

O leiloeiro fundamentou o trabalho de avaliação do presente nos seguintes critérios:

a) Razões da disponibilidade dos bens:

Processo nº: 0026830-57.2021.8.16.0030, Protocolo SEI: 08129.011656/2022-37
OBJETO: **SUCATA** RENAULT LOGAN EXP PLACAS PYP3038 UF SC, ANO/MODELO 2016/2017, COR BRANCA Oportunidade e conveniência da alienação: Alienação Definitiva.

Após detalhada análise do bem e da Ficha de Inspeção Veicular (FIV), foram realizados os seguintes registros:

- 1) Descrição mínima: (placa, marca, modelo, ano, RENAVAM e chassi);
- 2) Descrição completa: (estado de conservação do exterior e interior, estado da pintura e do motor, se existe restrição, etc.);
- 3) Situação de multas/débitos: (multas e débitos existentes);
- 4) Circulável / Sucata: (...)
- 5) Ficha inspeção veicular (anexa);
- 6) Fotografias digitais nas seguintes condições (no mínimo 1 para cada posição):
 - a) 1ª foto – frente;
 - b) 2ª foto – traseira;
 - c) 3ª foto – lateral esquerda;
 - d) 4ª foto – lateral direita;
 - e) 5ª foto – interna.
- 7) Valor avaliado pelo Leiloeiro: R\$ 200,00 (duzentos reais)
- 8) Valor aprovado pela Comissão: R\$\$ 200,00 (duzentos reais)

9) Valor do Lance Inicial: R\$ 100,00 (cem reais)

E, para constar, foi lavrado o presente Termo.

São Paulo, 20 de novembro de 2024.

Avaliação realizada pelo(a):

Leiloeiro

Aprovo:

Presidente

Membro

Membro

Membro

ANEXO IX

FICHA DE INSPEÇÃO VEICULAR (FIV)

FICHA DE INSPEÇÃO VEICULAR (FIV)											
UF: <i>PR</i>											
PÁTIO ORIGEM: <i>PC-Foz</i>						DATA INSPEÇÃO: <i>17/10/24</i>					
CHASSI:				RENAVAM:				HODÔMETRO:		COMBUSTÍVEL:	
MARCA: <i>Renault</i>			MODELO/TIPO: <i>Logan</i>			ANO FABRICAÇÃO: <i>2016</i>		COR: <i>Branco</i>		PLACA: <i>PYP 3038</i>	
NOMENCLATURA				ESTADO GERAL DO VEÍCULO				CONDIÇÕES DE LOCOMOÇÃO			
AV-AVARIADO		F-FALTANDO		OK-SEM AVARIA		ÓTIMO		BOM		REGULAR <input checked="" type="checkbox"/>	
						SUCATA		SIM <input checked="" type="checkbox"/>		NÃO	
		AV	F	OK			AV	F	OK		
1	PARAQUOQUE DIANTEIRO				12	PORTA TRASEIRA DIREITA				23	MACACO
2	PARAQUOQUE TRASEIRO				13	PORTA TRASEIRA ESQUERDA				24	TRIÂNGULO
3	FAROL DIREITO				14	PORTA MALAS				25	BANCOS DIANTEIROS
4	FAROL ESQUERDO				15	VIDRO DA PORTA DIANTEIRA DIREITA				26	BANCO TRASEIROS
5	PARABRISA DIANTEIRO				16	VIDRO DA PORTA DIANTEIRA ESQUERDA				27	FORRAÇÃO DO TETO
6	CAPÔ				17	VIDRO PORTA TRASEIRA DIREITA				28	FORRAÇÃO INTERNA
7	TETO				18	VIDRO PORTA TRASEIRA ESQUERDA				29	PEDAIS
8	RETROVISOR DO LADO DIREITO				19	LANTERNA TRASEIRA DIREITA				30	VOLANTE
9	RETROVISOR DO LADO ESQUERDO				20	LANTERNA TRASEIRA ESQUERDA				31	ALAVANCA DE MARCHAS
10	PORTA DIANTEIRA DIREITA				21	PARABRISA TRASEIRO				32	PAINEL DE INSTRUMENTOS
11	PORTA DIANTEIRA ESQUERDA				22	CHAVE DE RODAS				33	MOTOR
PNEUS				FALTA	BOM	RUIM	RODAS		FALTA	FERRO	LIGA
DIANTEIRO DIREITO							DIANTEIRO DIREITO				
DIANTEIRO ESQUERDO							DIANTEIRO ESQUERDO				
TRASEIRO DIREITO							TRASEIRO DIREITO				
TRASEIRO ESQUERDO							TRASEIRO ESQUERDO				
ESTEPE		<i>x</i>					ESTEPE		<i>x</i>		
QUANTIDADE DE CHAVES:				<i>não</i>		EXISTE CRV:		<i>não</i>		CRLV (ANO):	
DATA: <i>17/10/24</i>											
VALOR AVALIADO PARA ALIENAÇÃO: <i>R\$ 20000</i>											
<i>Obs: sem motor, sem caixa, faltando peças</i>											
ASSINATURA DO LEILOEIRO (OU REPRESENTANTE CONSTITUÍDO) RESPONSÁVEL PELA AVALIAÇÃO						DECLARO ESTAR DE ACORDO COM AS INFORMAÇÕES DESCRITAS ACIMA:					
											
						ASSINATURA DO AGENTE PÚBLICO RESPONSÁVEL PELO ARMAZENAMENTO DO VEÍCULO					

Laudo de Avaliação

1. INFORMAÇÕES GERAIS - SÍNTESE

ESPÉCIE: Laudo de Avaliação.

SOLICITANTE: SENAD

OBJETO: Modelo: BMW F650 GS / Placa: DZP7227 / Ano fabricação: 2010 / Ano modelo: 2010 / Cor: PRATA / Chassi: WB1021806AZT44690.

FINALIDADE: Venda forçada em leilão

DATA-BASE DA PRESENTE AVALIAÇÃO: outubro de 2024.

VALORES RESULTANTES DA AVALIAÇÃO

Valor da Avaliação: R\$ 8.000,00

(Oito mil reais)

OBJETIVO

Determinação do valor de venda em leilão.

FOTOS















Veículo se encontra parado no pátio por considerável período de tempo, partes externas de carenagem avariadas, faltando peças e componentes, NUMERAÇÃO DO MOTOR DIVERGENTE, NECESSIDADE DE REMARCAÇÃO POR CONTA DO ARREMATANTE, **SUGERIMOS** o lance inicial do leilão em **R\$ 4.000,00 (quatro mil reais)**, conforme Lei 11.343, de 23 de agosto de 2006, artigo 63C – parágrafo primeiro:

§ 1º A alienação por meio de licitação será na modalidade leilão, para bens móveis e imóveis, independentemente do valor de avaliação, isolado ou global, de bem ou de lotes, assegurada a venda pelo maior lance, **por preço que não seja inferior a cinquenta por cento do valor da avaliação.**

São Paulo, 5 de outubro de 2024.

GUSTAVO REIS

Leiloeiro contratado pelo SENAD

TERMO DE AVALIAÇÃO DE BENS

Aos 18 dias do mês de novembro do ano de dois mil e vinte e quatro, a Comissão abaixo assinada, designada pela Portaria Nº 0107/2024 – SESP, DE 08 DE MARÇO DE 2024, em atenção ao contrato nº 001/2022/SENAD, reuniu-se a fim de aprovar a avaliação do bem, realizada pelo Leiloeiro, descrito a seguir para ser leiloado.

O leiloeiro fundamentou o trabalho de avaliação do presente nos seguintes critérios:

a) Razões da disponibilidade dos bens:

Processo nº: 0001884-51.2019.8.16.0172, Protocolo SEI: 08129.000694/2022-64
OBJETO: Modelo: BMW F650 GS / Placa: DZP7227 / Ano fabricação: 2010 /
Ano modelo: 2010 / Cor: PRATA / Chassi: WB1021806AZT44690.

Oportunidade e conveniência da alienação: Alienação Definitiva.

Após detalhada análise do bem e da Ficha de Inspeção Veicular (FIV), foram realizados os seguintes registros:

- 1) Descrição mínima: (placa, marca, modelo, ano, RENAVAM e chassi);
- 2) Descrição completar: (estado de conservação do exterior e interior, estado da pintura e do motor, se existe restrição, etc.);
- 3) Situação de multas/débitos: (multas e débitos existentes);
- 4) Circulável / Sucata: (...)
- 5) Ficha inspeção veicular (anexa);
- 6) Fotografias digitais nas seguintes condições (no mínimo 1 para cada posição):
 - a) 1ª foto – frente;
 - b) 2ª foto – traseira;
 - c) 3ª foto – lateral esquerda;
 - d) 4ª foto – lateral direita;
 - e) 5ª foto – interna.
- 7) Valor avaliado pelo Leiloeiro: R\$ 8.000,00 (oito mil reais)
- 8) Valor aprovado pela Comissão: R\$\$ 8.000,00 (oito mil reais)

9) Valor do Lance Inicial: R\$ 4.000,00 (quatro mil reais)

E, para constar, foi lavrado o presente Termo.

São Paulo, 20 de novembro de 2024.

Avaliação realizada pelo(a):

Leiloeiro

Aprovo:

Presidente



Membro

Membro

Membro

ANEXO IX

FICHA DE INSPEÇÃO VEICULAR (FIV)

FICHA DE INSPEÇÃO VEICULAR (FIV)														
UF: PR														
PÁTIO ORIGEM: PC Obinata						DATA INSPEÇÃO: 05/10/24								
CHASSI:			RENAVAM:			HODÔMETRO:			COMBUSTÍVEL:					
MARCA: BMW		MODELO/TIPO: F650 GS		ANO FABRICAÇÃO: 2010		COR: Prata		PLACA: DZP 7227						
NOMENCLATURA				ESTADO GERAL DO VEÍCULO				CONDIÇÕES DE LOCOMOÇÃO						
AV-AVARIADO	F-FALTANDO	OK-SEM AVARIA	ÓTIMO	BOM	<input checked="" type="checkbox"/> REGULAR	SUCATA	SIM	<input checked="" type="checkbox"/> NÃO						
1	PARACHOQUE DIANTEIRO	AV	F	OK	12	PORTA TRASEIRA DIREITA	AV	F	OK	23	MACACO	AV	F	OK
2	PARACHOQUE TRASEIRO				13	PORTA TRASEIRA ESQUERDA				24	TRIÂNGULO			
3	FAROL DIREITO				14	PORTA MALAS				25	BANCOS DIANTEIROS			
4	FAROL ESQUERDO				15	VIDRO DA PORTA DIANTEIRA DIREITA				26	BANCO TRASEIROS			
5	PARABRISA DIANTEIRO				16	VIDRO DA PORTA DIANTEIRA ESQUERDA				27	FORRAÇÃO DO TETO			
6	CAPO				17	VIDRO PORTA TRASEIRA DIREITA				28	FORRAÇÃO INTERNA			
7	TETO				18	VIDRO PORTA TRASEIRA ESQUERDA				29	PEDAIS			
8	RETROVISOR DO LADO DIREITO				19	LANTERNA TRASEIRA DIREITA				30	VOLANTE			
9	RETROVISOR DO LADO ESQUERDO				20	LANTERNA TRASEIRA ESQUERDA				31	ALAVANCA DE MARCHAS			
10	PORTA DIANTEIRA DIREITA				21	PARABRIS. TRASEIRO				32	PANEL DE INSTRUMENTOS			
11	PORTA DIANTEIRA ESQUERDA				22	CHAVE DE RODAS				33	MOTOR			
PNEUS		FALTA	BOM	RUIM	RODAS				FALTA	FERRO	LIGA			
DIANTEIRO DIREITO				<input checked="" type="checkbox"/>	DIANTEIRO DIREITO					<input checked="" type="checkbox"/>				
DIANTEIRO ESQUERDO	<input checked="" type="checkbox"/>				DIANTEIRO ESQUERDO	<input checked="" type="checkbox"/>				<input checked="" type="checkbox"/>				
TRASEIRO DIREITO				<input checked="" type="checkbox"/>	TRASEIRO DIREITO					<input checked="" type="checkbox"/>				
TRASEIRO ESQUERDO	<input checked="" type="checkbox"/>				TRASEIRO ESQUERDO	<input checked="" type="checkbox"/>				<input checked="" type="checkbox"/>				
ESTEPE	<input checked="" type="checkbox"/>				ESTEPE	<input checked="" type="checkbox"/>								
QUANTIDADE DE CHAVES: meio		EXISTE CRV: meio		CHLV (ANO):										
DATA: 05 / 10 / 24														
VALOR AVALIADO PARA ALIENAÇÃO: R\$ 8.000,00														
ASSINATURA DO LEILOEIRO (OU REPRESENTANTE CONSTITUÍDO) RESPONSÁVEL PELA AVALIAÇÃO						DECLARO ESTAR DE ACORDO COM AS INFORMAÇÕES DESCRITAS ACIMA:								
														
ASSINATURA DO LEILOEIRO (OU REPRESENTANTE CONSTITUÍDO) RESPONSÁVEL PELA AVALIAÇÃO						ASSINATURA DO AGENTE PÚBLICO RESPONSÁVEL PELO ARMAZENAMENTO DO VEÍCULO								
														

Laudo de Avaliação

1. INFORMAÇÕES GERAIS - SÍNTESE

ESPÉCIE: Laudo de Avaliação.

SOLICITANTE: SENAD

OBJETO: **SUCATA** M.BENZ / Modelo: LS 1935 / Placa: BXG6E75 / Ano fabricação: 1995 / Ano modelo: 1995 / Cor: BRANCA

FINALIDADE: Venda forçada em leilão

DATA-BASE DA PRESENTE AVALIAÇÃO: setembro de 2024.

VALORES RESULTANTES DA AVALIAÇÃO

Valor da Avaliação: R\$ 6.000,00

(seis mil reais)

OBJETIVO

Determinação do valor de venda em leilão.

FOTOS











Veículo se encontra parado no pátio um considerável período de tempo, SEM MOTOR, SEM CAIXA DE CAMBIO E SEM DIFERENCIAL, partes externas de lataria avariadas, faltando DIVERSAS peças e componentes, **SUGERIMOS** o lance inicial do leilão em **R\$ 3.000,00 (tres mil reais)**, conforme Lei 11.343, de 23 de agosto de 2006, artigo 63C – parágrafo primeiro:

§ 1º A alienação por meio de licitação será na modalidade leilão, para bens móveis e imóveis, independentemente do valor de avaliação, isolado ou global, de bem ou de lotes, assegurada a venda pelo maior lance, **por preço que não seja inferior a cinquenta por cento do valor da avaliação.**

São Paulo, 8 de setembro de 2024.

GUSTAVO REIS

Leiloeiro contratado pelo SENAD

TERMO DE AVALIAÇÃO DE BENS

Aos 18 dias do mês de novembro do ano de dois mil e vinte e quatro, a Comissão abaixo assinada, designada pela Portaria Nº 0107/2024 – SESP, DE 08 DE MARÇO DE 2024, em atenção ao contrato nº 001/2022/SENAD, reuniu-se a fim de aprovar a avaliação do bem, realizada pelo Leiloeiro, descrito a seguir para ser leiloado.

O leiloeiro fundamentou o trabalho de avaliação do presente nos seguintes critérios:

a) Razões da disponibilidade dos bens:

Processo nº: 0026715-07.2019.8.16.0030, Protocolo SEI: 08129.004709/2022-63
OBJETO: **SUCATA** M.BENZ / Modelo: LS 1935 / Placa: BXG6E75 / Ano fabricação: 1995 /
Ano modelo: 1995 / Cor: BRANCA

Oportunidade e conveniência da alienação: Alienação Definitiva.

Após detalhada análise do bem e da Ficha de Inspeção Veicular (FIV), foram realizados os seguintes registros:

- 1) Descrição mínima: (placa, marca, modelo, ano, RENAVAM e chassi);
- 2) Descrição completar: (estado de conservação do exterior e interior, estado da pintura e do motor, se existe restrição, etc.);
- 3) Situação de multas/débitos: (multas e débitos existentes);
- 4) Circulável / Sucata: (...)
- 5) Ficha inspeção veicular (anexa);
- 6) Fotografias digitais nas seguintes condições (no mínimo 1 para cada posição):
 - a) 1ª foto – frente;
 - b) 2ª foto – traseira;
 - c) 3ª foto – lateral esquerda;
 - d) 4ª foto – lateral direita;
 - e) 5ª foto – interna.
- 7) Valor avaliado pelo Leiloeiro: R\$ 6.000,00 (seis mil reais)
- 8) Valor aprovado pela Comissão: R\$ 6.000,00 (seis mil reais)

9) Valor do Lance Inicial: R\$ 3.000,00 (três mil reais)

E, para constar, foi lavrado o presente Termo.

São Paulo, 20 de novembro de 2024.

Avaliação realizada pelo(a):

Leiloeiro

Aprovo:

Presidente

Membro

Membro

Membro

ANEXO IX

FICHA DE INSPEÇÃO VEICULAR (FIV)

FICHA DE INSPEÇÃO VEICULAR (FIV)														
UF: PR														
PÁTIO ORIGEM: PC F03						DATA INSPEÇÃO: 08/09/24								
CHASSI:			RENAVAM:			HODÔMETRO:			COMBUSTÍVEL:					
MARCA: M. Benz		MODELO/TIPO: LS 1935		ANO FABRICAÇÃO: 1995		COR: Branca		PLACA: BXG-GE75						
NOMENCLATURA				ESTADO GERAL DO VEICULO				CONDIÇÕES DE LOCOMOÇÃO						
AV-AVARIADO	F-FALTANDO	OK-SEM AVARIA	ÓTIMO	BOM	REGULAR	SUCATA	SIM	NÃO						
					<input checked="" type="checkbox"/>				<input checked="" type="checkbox"/>					
1	PARACHOQUE DIANTEIRO	AV	F	OK	12	PORTA TRASEIRA DIREITA	AV	F	OK	23	MACACO	AV	F	OK
2	PARACHOQUE TRASEIRO				13	PORTA TRASEIRA ESQUERDA				24	TRIÂNGULO			
3	FAROL DIREITO				14	PORTA MALAS				25	BANCOS DIANTEIROS			
4	FAROL ESQUERDO				15	VIDRO DA PORTA DIANTEIRA DIREITA				26	BANCO TRASEIROS			
5	PARABRISA DIANTEIRO				16	VIDRO DA PORTA DIANTEIRA ESQUERDA				27	FORRAÇÃO DO TETO			
6	CAPÔ				17	VIDRO PORTA TRASEIRA DIREITA				28	FORRAÇÃO INTERNA			
7	TETO				18	VIDRO PORTA TRASEIRA ESQUERDA				29	PEDAIS			
8	RETROVISOR DO LADO DIREITO				19	LANTERNA TRASEIRA DIREITA				30	VOLANTE			
9	RETROVISOR DO LADO ESQUERDO				20	LANTERNA TRASEIRA ESQUERDA				31	ALAVANCA DE MARCHAS			
10	PORTA DIANTEIRA DIREITA				21	PARABRISA TRASEIRO				32	PAINEL DE INSTRUMENTOS			
11	PORTA DIANTEIRA ESQUERDA				22	CHAVE DE RODAS				33	MOTOR			
PNEUS				RODAS										
DIANTEIRO DIREITO	FALTA	BOM	RUIM	DIANTEIRO DIREITO	FALTA	FERRO	LIGA							
DIANTEIRO ESQUERDO				DIANTEIRO ESQUERDO										
TRASEIRO DIREITO				TRASEIRO DIREITO										
TRASEIRO ESQUERDO				TRASEIRO ESQUERDO										
ESTEPE				ESTEPE										
QUANTIDADE DE CHAVES: NÃO		EXISTE CRV: NÃO		CRLV (ANO):										
DATA: 08/09/24														
VALOR AVALIADO PARA ALIENAÇÃO: R\$ 6.000,00 <i>Sem motor, sem caixa, sem diferencial, faltando peças</i>														
ASSINATURA DO LEILOEIRO (OU REPRESENTANTE CONSTITUÍDO) RESPONSÁVEL PELA AVALIAÇÃO						DECLARO ESTAR DE ACORDO COM AS INFORMAÇÕES DESCRITAS ACIMA:								
						 ASSINATURA DO AGENTE PÚBLICO RESPONSÁVEL PELO ARMAZENAMENTO DO VEÍCULO								

Laudo de Avaliação

1. INFORMAÇÕES GERAIS - SÍNTESE

ESPÉCIE: Laudo de Avaliação.

SOLICITANTE: SENAD

OBJETO: **SUCATA** FIAT UNO MILLE ECONOMY PLACAS AWW5G49 UF PR, ANO/MODELO 2013/2013, COR BRANCA.

FINALIDADE: Venda forçada em leilão

DATA-BASE DA PRESENTE AVALIAÇÃO: Outubro de 2024.

VALORES RESULTANTES DA AVALIAÇÃO

Valor da Avaliação: R\$ 1.000,00

(Hum mil reais)

OBJETIVO

Determinação do valor de venda em leilão.

FOTOS







Veículo se encontra parado no pátio considerável período de tempo, partes externas de lataria avariadas, faltando peças e componentes do interior e parte mecânica, Não foi

possível verificar se há estepe e parte mecânica, capo travado, **SUGERIMOS** o lance inicial do leilão em **R\$ 500,00 (Quinhentos reais)**, conforme Lei 11.343, de 23 de agosto de 2006, artigo 63C – parágrafo primeiro:

§ 1º A alienação por meio de licitação será na modalidade leilão, para bens móveis e imóveis, independentemente do valor de avaliação, isolado ou global, de bem ou de lotes, assegurada a venda pelo maior lance, **por preço que não seja inferior a cinquenta por cento do valor da avaliação.**

São Paulo, 17 de outubro de 2024.

GUSTAVO REIS

Leiloeiro contratado pelo SENAD

TERMO DE AVALIAÇÃO DE BENS

Aos 18 dias do mês de novembro do ano de dois mil e vinte e quatro, a Comissão abaixo assinada, designada pela Portaria Nº 0107/2024 – SESP, DE 08 DE MARÇO DE 2024, em atenção ao contrato nº 001/2022/SENAD, reuniu-se a fim de aprovar a avaliação do bem, realizada pelo Leiloeiro, descrito a seguir para ser leiloado.

O leiloeiro fundamentou o trabalho de avaliação do presente nos seguintes critérios:

a) Razões da disponibilidade dos bens:

Processo nº: 5001721-52.2021.4.04.7004, Protocolo SEI: 08129.003042/2021-09
OBJETO: **SUCATA** FIAT UNO MILLE ECONOMY PLACAS AWW5G49 UF PR, ANO/MODELO 2013/2013, COR BRANCA.

Oportunidade e conveniência da alienação: Alienação Definitiva.

Após detalhada análise do bem e da Ficha de Inspeção Veicular (FIV), foram realizados os seguintes registros:

- 1) Descrição mínima: (placa, marca, modelo, ano, RENAVAM e chassi);
- 2) Descrição completa: (estado de conservação do exterior e interior, estado da pintura e do motor, se existe restrição, etc.);
- 3) Situação de multas/débitos: (multas e débitos existentes);
- 4) Circulável / Sucata: (...)
- 5) Ficha inspeção veicular (anexa);
- 6) Fotografias digitais nas seguintes condições (no mínimo 1 para cada posição):
 - a) 1ª foto – frente;
 - b) 2ª foto – traseira;
 - c) 3ª foto – lateral esquerda;
 - d) 4ª foto – lateral direita;
 - e) 5ª foto – interna.
- 7) Valor avaliado pelo Leiloeiro: R\$ 1.000,00 (um mil reais)
- 8) Valor aprovado pela Comissão: R\$\$ 1.000,00 (um mil reais)

9) Valor do Lance Inicial: R\$ 500,00 (quinhentos reais)

E, para constar, foi lavrado o presente Termo.

São Paulo, 20 de novembro de 2024.

Avaliação realizada pelo(a):

Leiloeiro

Aprovo:

Presidente

Membro

Membro

Membro

ANEXO IX

FICHA DE INSPEÇÃO VEICULAR (FIV)

FICHA DE INSPEÇÃO VEICULAR (FIV)														
UF: PR											DATA INSPEÇÃO: 17/10/24			
PÁTIO ORIGEM: PF Guarina						RENAVAM:			HODÔMETRO:		COMBUSTÍVEL:			
CHASSI:		MODELO/TIPO: UNO MILLE		ANO FABRICAÇÃO: 2013		COR: Branca		PLACA: ANW15949						
NOMENCLATURA				ESTADO GERAL DO VEÍCULO				CONDIÇÕES DE LOCOMOÇÃO						
AV-AVARIADO	F-FALTANDO	OK-SEM AVARIA	ÓTIMO	BOM	REGULAR <input checked="" type="checkbox"/>	SUCATA	SIM	<input checked="" type="checkbox"/>	NÃO					
1	PARAQUOQUE DIANTEIRO	AV	F	OK	12	PORTA TRASEIRA DIREITA	AV	F	OK	23	MACACO	AV	F	OK
2	PARAQUOQUE TRASEIRO				13	PORTA TRASEIRA ESQUERDA				24	TRIÂNGULO			
3	FAROL DIREITO				14	PORTA MALAS				25	BANCOS DIANTEIROS			
4	FAROL ESQUERDO				15	VIDRO DA PORTA DIANTEIRA DIREITA				26	BANCO TRASEIROS			
5	PARABRISA DIANTEIRO				16	VIDRO DA PORTA DIANTEIRA ESQUERDA				27	FORRAÇÃO DO TETO			
6	CAPO				17	VIDRO PORTA TRASEIRA DIREITA				28	FORRAÇÃO INTERNA			
7	TETO				18	VIDRO PORTA TRASEIRA ESQUERDA				29	PEDAIS			
8	RETROVISOR DO LADO DIREITO				19	LANTERNA TRASEIRA DIREITA				30	VOLANTE			
9	RETROVISOR DO LADO ESQUERDO				20	LANTERNA TRASEIRA ESQUERDA				31	ALAVANCA DE MARCHAS			
10	PORTA DIANTEIRA DIREITA				21	PARABRISA TRASEIRO				32	PAINEL DE INSTRUMENTOS			
11	PORTA DIANTEIRA ESQUERDA				22	CHAVE DE RODAS				33	MOTOR			
PNEUS				FALTA	BOM	RUIM	RODAS				FALTA	FERRO	LIGA	
DIANTEIRO DIREITO							DIANTEIRO DIREITO							
DIANTEIRO ESQUERDO							DIANTEIRO ESQUERDO							
TRASEIRO DIREITO							TRASEIRO DIREITO							
TRASEIRO ESQUERDO							TRASEIRO ESQUERDO							
ESTEPE				<input checked="" type="checkbox"/>			ESTEPE				<input checked="" type="checkbox"/>			
QUANTIDADE DE CHAVES: nen			EXISTE CRV: nen			CRLV (ANO):								
DATA: 17 / 10 / 24														
VALOR AVALIADO PARA ALIENAÇÃO: R\$ 100000														
ASSINATURA DO LEILOEIRO (OU REPRESENTANTE CONSTITUÍDO) RESPONSÁVEL PELA AVALIAÇÃO						DECLARO ESTAR DE ACORDO COM AS INFORMAÇÕES DESCRITAS ACIMA:								
														
						ASSINATURA DO AGENTE PÚBLICO RESPONSÁVEL PELO ARMAZENAMENTO DO VEÍCULO								

LOTE6-10-LAUDO-TERMO-FIV.pdf

Documento número #c5546a3f-c172-40d9-9082-267f61a86223

Hash do documento original (SHA256): 2463fa9892ff53a4dc0108669eb6ec35096a0c02e78c86ef6eb0381f69c6d3cb

Assinaturas

✓ **paulo luiz de Moraes**
CPF: 610.236.129-68
Assinou em 21 nov 2024 às 08:48:43

✓ **Robison de Castro**
CPF: 878.438.629-00
Assinou em 25 nov 2024 às 10:15:11

✓ **Rodnei Santos de Oliveira**
CPF: 279.355.638-61
Assinou em 22 nov 2024 às 20:52:57

✓ **Doutor Gustavo Reis**
CPF: 273.583.978-86
Assinou em 20 nov 2024 às 17:40:47

Log

20 nov 2024, 17:36:58 Operador com email juridico@gustavoreisleiloes.com.br na Conta ac97ee8a-0c73-48bd-b080-67a71a1db3f2 criou este documento número c5546a3f-c172-40d9-9082-267f61a86223. Data limite para assinatura do documento: 20 de dezembro de 2024 (17:36). Finalização automática após a última assinatura: habilitada. Idioma: Português brasileiro.

20 nov 2024, 17:39:28 Operador com email juridico@gustavoreisleiloes.com.br na Conta ac97ee8a-0c73-48bd-b080-67a71a1db3f2 alterou o processo de assinatura. Data limite para assinatura do documento: 22 de novembro de 2024 (12:30).

20 nov 2024, 17:39:28 Operador com email juridico@gustavoreisleiloes.com.br na Conta ac97ee8a-0c73-48bd-b080-67a71a1db3f2 adicionou à Lista de Assinatura: juridico@gustavoreisleiloes.com.br para assinar, via E-mail, com os pontos de autenticação: Token via E-mail; Nome Completo; CPF; endereço de IP.

20 nov 2024, 17:39:28 Operador com email juridico@gustavoreisleiloes.com.br na Conta ac97ee8a-0c73-48bd-b080-67a71a1db3f2 adicionou à Lista de Assinatura: paulo.lmoraes@detran.pr.gov.br para assinar, via E-mail, com os pontos de autenticação: Token via E-mail; Nome Completo; CPF; endereço de IP.

- 20 nov 2024, 17:39:28 Operador com email juridico@gustavoreisleiloes.com.br na Conta ac97ee8a-0c73-48bd-b080-67a71a1db3f2 adicionou à Lista de Assinatura: robison.castro@sesp.pr.gov.br para assinar, via E-mail, com os pontos de autenticação: Token via E-mail; Nome Completo; CPF; endereço de IP.
- 20 nov 2024, 17:39:28 Operador com email juridico@gustavoreisleiloes.com.br na Conta ac97ee8a-0c73-48bd-b080-67a71a1db3f2 adicionou à Lista de Assinatura: rodneisantos@depen.pr.gov.br para assinar, via E-mail, com os pontos de autenticação: Token via E-mail; Nome Completo; CPF; endereço de IP.
- 20 nov 2024, 17:40:47 Doutor Gustavo Reis assinou. Pontos de autenticação: Token via E-mail juridico@gustavoreisleiloes.com.br. CPF informado: 273.583.978-86. IP: 201.92.181.165. Componente de assinatura versão 1.1049.0 disponibilizado em https://app.clicksign.com.
- 21 nov 2024, 08:48:43 paulo luiz de moraes assinou. Pontos de autenticação: Token via E-mail paulo.lmoraes@detran.pr.gov.br. CPF informado: 610.236.129-68. IP: 200.189.118.158. Componente de assinatura versão 1.1050.0 disponibilizado em https://app.clicksign.com.
- 22 nov 2024, 13:16:54 Operador com email juridico@gustavoreisleiloes.com.br na Conta ac97ee8a-0c73-48bd-b080-67a71a1db3f2 alterou o processo de assinatura. Data limite para assinatura do documento: 22 de novembro de 2024 (17:31).
- 22 nov 2024, 18:35:58 Operador com email juridico@gustavoreisleiloes.com.br na Conta ac97ee8a-0c73-48bd-b080-67a71a1db3f2 alterou o processo de assinatura. Data limite para assinatura do documento: 22 de novembro de 2024 (14:00).
- 22 nov 2024, 20:52:57 Rodnei Santos de Oliveira assinou. Pontos de autenticação: Token via E-mail rodneisantos@depen.pr.gov.br. CPF informado: 279.355.638-61. IP: 200.189.118.18. Componente de assinatura versão v1.1053.0 disponibilizado em https://app.clicksign.com.
- 25 nov 2024, 10:15:11 Robison de Castro assinou. Pontos de autenticação: Token via E-mail robison.castro@sesp.pr.gov.br. CPF informado: 878.438.629-00. IP: 179.129.128.43. Componente de assinatura versão v1.1054.0 disponibilizado em https://app.clicksign.com.
- 25 nov 2024, 10:15:12 Processo de assinatura finalizado automaticamente. Motivo: finalização automática após a última assinatura habilitada. Processo de assinatura concluído para o documento número c5546a3f-c172-40d9-9082-267f61a86223.



Documento assinado com validade jurídica.

Para conferir a validade, acesse <https://www.clicksign.com/validador> e utilize a senha gerada pelos signatários ou envie este arquivo em PDF.

As assinaturas digitais e eletrônicas têm validade jurídica prevista na Medida Provisória nº. 2200-2 / 2001

Este Log é exclusivo e deve ser considerado parte do documento nº c5546a3f-c172-40d9-9082-267f61a86223, com os efeitos prescritos nos Termos de Uso da Clicksign, disponível em www.clicksign.com.