

Laudo de Avaliação

1. INFORMAÇÕES GERAIS - SÍNTESE

ESPÉCIE: Laudo de Avaliação.

SOLICITANTE: SENAD

OBJETO: **SUCATA** HYUNDAI VERACRUZ GLS 3.8 PLACAS EVI6254 UF SP, ANO/MOD 2010/2011, COR PRATA.

FINALIDADE: Venda forçada em leilão

DATA-BASE DA PRESENTE AVALIAÇÃO: outubro de 2024.

VALORES RESULTANTES DA AVALIAÇÃO

Valor da Avaliação: R\$ 2.000,00

(Dois mil reais)

OBJETIVO

Determinação do valor de venda em leilão.

FOTO







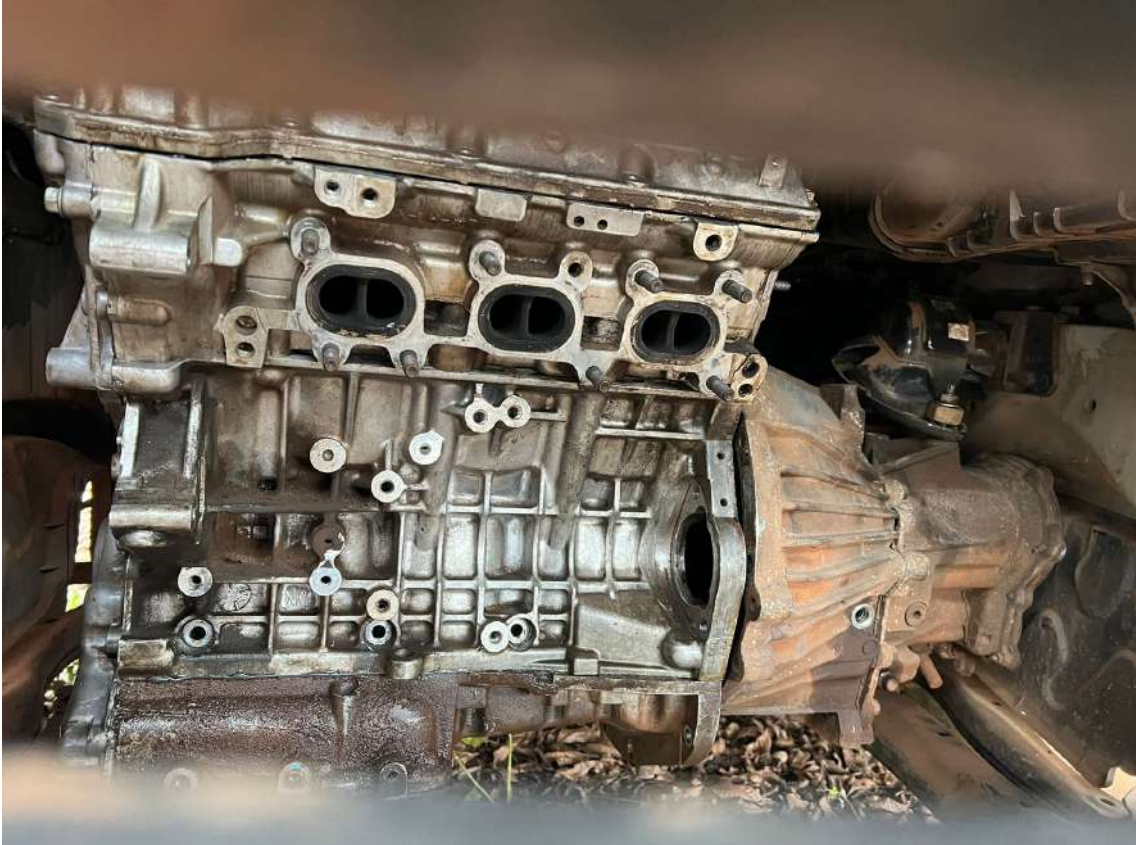

Veículo se encontra parado no pátio considerável período de tempo, partes externas de lataria avariadas, faltando peças e componentes do interior e parte mecânica, SEM MOTOR, SEM CAIXA DE CAMBIO E SEM DIFERENCIAL, **SUGERIMOS** o lance inicial do leilão em **R\$ 2.000,00 (dois mil reais)**, conforme Lei 11.343, de 23 de agosto de 2006, artigo 63C – parágrafo primeiro:

§ 1º A alienação por meio de licitação será na modalidade leilão, para bens móveis e imóveis, independentemente do valor de avaliação, isolado ou global, de bem ou de lotes, assegurada a venda pelo maior lance, **por preço que não seja inferior a cinquenta por cento do valor da avaliação.**

São Paulo, 24 de outubro de 2024.

GUSTAVO REIS

Leiloeiro contratado pelo SENAD

MARCA / MODELO: HYUNDAI / VERACRUZ 3.8V6	FABRICAÇÃO / MODELO: 2010 / 2011	ENTRADA: EV6254	DATA REALIZAÇÃO: 17/05/2022 15:17
EMPLACAMENTO: DAMPINAS - SP	COR: PRATA	USUÁRIO: JUDICIAL - SUZANA CAVALCANTE	SOLICITADO POR: MAISATIVO / SUPERBID
		CÓDIGO DA CONSULTA: 1301970	
TOKEN DA CONSULTA: 04FFA273-5E8B-410F-B1F5-5D18A369DD63			

ITENS APROVADOS			
✓	COMUNICAÇÃO DE VENDA ESTADUAL	NADA CONSTA	HISTÓRICO DE ROUBO/FURTO NADA CONSTA

ITENS ALERTAS								
1	DADOS ESTADUAIS: RESTRIÇÕES	REGISTROS ENCONTRADOS: 1	DADOS ESTADUAIS: MULTAS	REGISTRO DE MULTAS ENCONTRADO	DADOS ESTADUAIS: DÉBITOS	REGISTROS ENCONTRADOS: 1	DADOS NACIONAIS: RESTRIÇÕES	REGISTROS ENCONTRADOS: 3
	GRAVAME	REGISTRO ENCONTRADO						

ITENS DE RESTRIÇÃO								
X	DADOS ESTADUAIS: RESTRIÇÕES	REGISTROS ENCONTRADOS: 2	DADOS NACIONAIS: RESTRIÇÕES	REGISTROS ENCONTRADOS: 2				

DADOS ESTADUAIS								
SITUAÇÃO DO VEÍCULO	CIRCULAÇÃO	SITUAÇÃO DO CHASSI	NORMAL	VEÍCULO ROUBADO				NÃO

DADOS CADASTRAIS							
PLACA	EV6254	CHASSI	KMHNU81CDBU128662	NÚMERO DE MOTOR ORIGINAL	66DAAA475701	NÚMERO DE MOTOR ATUAL	66DAAA475701
NÚMERO DA CAIXA DE CÂMBIO	-	POTÊNCIA	270	CILINDRADAS	5778	RENAVAM	00322240689
TIPO DE DOCUMENTO DO COMPRADOR	CPF	DATA DE EMISSÃO DO CRV/CRV	NÃO INFORMADO	DATA DE LICENCIAMENTO	NÃO INFORMADO	DATA DA ÚLTIMA ATUALIZAÇÃO	2011-04-15 00:00:00
MUNICÍPIO/UF	CAMPINAS / SP	CPF/CNPJ FATURADO:	NÃO INFORMADO				

DESCRIÇÃO DO VEÍCULO							
MARCA/MODELO	I / HYUNDA VERACRUZ 3.8V6	COR	PRATA	ANO DE FABRICAÇÃO	2010	ESPÉCIE	MIST
ANO DO MODELO	2011	NÚMERO DE PASSAGEIROS	7	COMBUSTÍVEL	GASOLINA	CATEGORIA	PARTICULAR
SEGMENTO	AUTO	SUBSEGMENTO	AU - SUV6				

PROPRIETÁRIOS							
PROPRIETÁRIO ANTERIOR	NEUSA MARIA ALVES MAIA	PROPRIETÁRIO ATUAL	FRANCISCO DE ASSIS SILVA	CPF/CNPJ COMPRADOR	16036031005		

FICHA TÉCNICA							
TIPO DE MONTAGEM	COMPLETA	TIPO DE VEÍCULO	UTILITARIO	PESO BRUTO TOTAL	2.20	CAPACIDADE DE CARGA	70.0
CAPACIDADE MÁXIMA DE TRACÇÃO	350	TIPO DE CARROCERIA	JIFE	NÚMERO DA CARROCERIA	NÃO INFORMADO	CARROCERIA	JIFE
QUANTIDADE DE EIXOS	2	TERCEIRO EIXO	-	EIXO TRASEIRO DIFERENCIAL	-	PROTOCOLO DETRAN	NÃO INFORMADO

COMUNICAÇÃO DE VENDA							
DATA DE VENDA	NÃO INFORMADO	DATA DE INCLUSÃO DE VENDA	NÃO INFORMADO	ANO EXERCÍCIO DO LICENCIAMENTO	NÃO INFORMADO	INDICADOR COMUNICAÇÃO VENDAS DE VENDA	NÃO CONSTA

RESTRIÇÕES							
ADMINISTRATIVA	ADMINISTRATIVA	ALIENAÇÃO	ALIENACAO	ARRENDAMENTO	NADA CONSTA	JUDICIAL	JUDICIAL
RESERVA DE DOMÍNIO	NADA CONSTA	ROUBO E FURTO ATIVO	NADA CONSTA	SINISTRO RECUPERADO	NADA CONSTA	TRIBUTÁRIO	NADA CONSTA
OBSERVAÇÕES	NADA CONSTA						

GRAVAME							
AGENTE FINANCIERO	AYMORE CRED FIN INV SA	NOME FINANCIADO	FRANCISCO DE ASSIS SILVA	DATA DE INCLUSÃO	18/11/2010	RESTRIÇÃO FINANCEIRA	ALIENACAO FIDUCIARIA
CPF/CNPJ FINANCIADO	150.363.318-05						

DÉBITOS							
DETESE	R\$ 0,00	DER	R\$ 0,00	DERSA	R\$ 0,00	DETRAN	R\$ 0,00
IPVA	R\$ 4.640,76	MUNICIPAIS	R\$ 0,00	PRF	R\$ 0,00	RENAINF	R\$ 0,00
LICENCIAMENTO	R\$ 0,00	MULTAS	R\$ 2.341,76	DPVAT	R\$ 0,00		

HISTÓRICO ROUBO E FURTO							
NÃO CONSTA Ocorrência							

DADOS NACIONAIS								
SITUAÇÃO DO VEÍCULO	CIRCULAÇÃO	SITUAÇÃO DO CHASSI	NORMAL	VEÍCULO ROUBADO				NÃO

DADOS CADASTRAIS							
PLACA	EV6254	CHASSI	KMHNU81CDBU128662	NÚMERO DE MOTOR	66DAAA475701	NÚMERO DA CAIXA DE CÂMBIO	NÃO INFORMADO
POTÊNCIA	NÃO INFORMADO	CILINDRADAS	NÃO INFORMADO	RENAVAM	00322240689	DATA DA ÚLTIMA ATUALIZAÇÃO	NÃO INFORMADO
MUNICÍPIO/UF	CAMPINAS / SP	CPF/CNPJ FATURADO	NÃO INFORMADO				

DESCRIÇÃO DO VEÍCULO							
MARCA/MODELO	I/HYUNDAI VERACRUZ 3.8V6	ANO DE FABRICAÇÃO	2010	ANO DO MODELO	2011	COMBUSTÍVEL	GASOLINA
COR	PRATA	ESPÉCIE	UTILITARIO	NÚMERO DE PASSAGEIROS	NÃO INFORMADO		

DADOS DE IMPORTAÇÃO							
PROCEDÊNCIA	IMPORTADA	SITUAÇÃO VEÍCULO	CIRCULAÇÃO	IMPORTAÇÃO	NÃO INFORMADO	DATA DI	NÃO INFORMADO
NÚMERO DI	NÃO INFORMADO						

FICHA TÉCNICA							
TIPO DE MONTAGEM	NÃO INFORMADO	TIPO DE VEÍCULO	UTILITARIO	PESO BRUTO TOTAL	NÃO INFORMADO	CAPACIDADE MÁXIMA DE TRACÇÃO	NÃO INFORMADO
CAPACIDADE DE CARGA	NÃO INFORMADO	Nº DA CARROCERIA	NÃO INFORMADO	CARROCERIA	NÃO INFORMADO	QUANTIDADE DE EIXOS	NÃO INFORMADO
TERCEIRO EIXO	NÃO INFORMADO						

RESTRIÇÕES							
ADMINISTRATIVA	ADMINISTRATIVA	ALIENAÇÃO	ALIENACAO	ARRENDAMENTO	NADA CONSTA	JUDICIAL	JUDICIAL
RESERVA DE DOMÍNIO	NADA CONSTA	ROUBO E FURTO ATIVO	NADA CONSTA	SINISTRO RECUPERADO	NADA CONSTA	TRIBUTÁRIO	NADA CONSTA
OBSERVAÇÕES	NADA CONSTA						

DADOS JUDICIAIS RENAJUD							
INFELIZMENTE A BASE DE DADOS DESTA INFORMAÇÃO ENCONTRA-SE INOPERANTE OU COM DIFICULDADES EM SUA TRANSMISSÃO, POR FAVOR AGUARDE ALGUNS MINUTOS E TENTE RECARREGAR NO BOTÃO AO LADO.							
REFAZER CONSULTA							

GRAVAME - DETALHE DO FINANCIAMENTO							
FINANCIADO EM NOME DE	FRANCISCO DE ASSIS SILVA	CPF/CNPJ DO FINANCIADO	108.303.318-05	UF	SP	NOME FINANCIADO	FRANCISCO DE ASSIS SILVA
DESCRIÇÃO	VEÍCULO COM ALIENAÇÃO FIDUCIARIA	REGISTRO DE INCLUSÃO	18/11/2010	FINANCIADO POR	AYMORE CRED FIN INV SA	CODIGO AGENTE	3979
STATUS		CNPJ AGENTE	07.707.630/0001-10	PLACA	EV6254	CHASSI	KMHNU81CDBU128662
CNPJ AGENTE		ANO DO MODELO	2011	ANO FABRICAÇÃO	2010	NÚMERO GRAVAME	42827866
ANO DO MODELO		UF PLACA	SP	STATUS VEÍCULO			NÃO INFORMADO

ANEXO IX

FICHA DE INSPEÇÃO VEICULAR (FIV)

FICHA DE INSPEÇÃO VEICULAR (FIV)																	
UF: PR																	
PÁTIO ORIGEM: PF quaiã						DATA INSPEÇÃO: 24/10/24											
CHASSI:				RENAVAM:				HODÔMETRO:				COMBUSTÍVEL:					
MARCA: HYUNDAI			MODELO/TIPO: VERACRUZ			ANO FABRICAÇÃO: 2010			COR: Prata			PLACA: EVI0254					
NOMENCLATURA						ESTADO GERAL DO VEÍCULO						CONDIÇÕES DE LOCOMOÇÃO					
AV-AVARIADO		F-FALTANDO		OK-SEM AVARIA		ÓTIMO		BOM		REGULAR		SUCATA		SIM		NÃO	
		AV	F	OK				AV	F	OK				AV	F	OK	
1	PARACHOQUE DIANTEIRO				12	PORTA TRASEIRA DIREITA				23	MACACO						
2	PARACHOQUE TRASEIRO				13	PORTA TRASEIRA ESQUERDA				24	TRIÂNGULO						
3	FAROL DIREITO				14	PORTA MALAS				25	BANCOS DIANTEIROS						
4	FAROL ESQUERDO				15	VIDRO DA PORTA DIANTEIRA DIREITA				26	BANCO TRASEIROS						
5	PARABRISA DIANTEIRO				16	VIDRO DA PORTA DIANTEIRA ESQUERDA				27	FORRAÇÃO DO TETO						
6	CAPO				17	VIDRO PORTA TRASEIRA DIREITA				28	FORRAÇÃO INTERNA						
7	TETO				18	VIDRO PORTA TRASEIRA ESQUERDA				29	PEDAIS						
8	RETROVISOR DO LADO DIREITO				19	LANTERNA TRASEIRA DIREITA				30	VOLANTE						
9	RETROVISOR DO LADO ESQUERDO				20	LANTERNA TRASEIRA ESQUERDA				31	ALAVANCA DE MARCHAS						
10	PORTA DIANTEIRA DIREITA				21	PARABRISA TRASEIRO				32	PAINEL DE INSTRUMENTOS						
11	PORTA DIANTEIRA ESQUERDA				22	CHAVE DE RODAS				33	MOTOR						
PNEUS				FALTA	BOM	RUIM	RODAS				FALTA	FERRO	LIGA				
DIANTEIRO DIREITO							DIANTEIRO DIREITO										
DIANTEIRO ESQUERDO							DIANTEIRO ESQUERDO										
TRASEIRO DIREITO							TRASEIRO DIREITO										
TRASEIRO ESQUERDO							TRASEIRO ESQUERDO										
ESTEPE							ESTEPE										
QUANTIDADE DE CHAVES:				NÃO				EXISTE CRV:				NÃO					
DATA:				24 / 10 / 24				CRLV (ANO):									
VALOR AVALIADO PARA ALIENAÇÃO: R\$ 2.000,00 <i>faltando peças do motor, sem câmbio e sem diferencial</i>																	
ASSINATURA DO LEILOEIRO (OU REPRESENTANTE CONSTITUÍDO) RESPONSÁVEL PELA AVALIAÇÃO								DECLARO ESTAR DE ACORDO COM AS INFORMAÇÕES DESCRITAS ACIMA: 									
ASSINATURA DO AGENTE PÚBLICO RESPONSÁVEL PELO ARMAZENAMENTO DO VEÍCULO																	

TERMO DE AVALIAÇÃO DE BENS

Aos 18 dias do mês de novembro do ano de dois mil e vinte e quatro, a Comissão abaixo assinada, designada pela Portaria SR/PF/PR Nº 1641, DE 09 DE JUNHO DE 2022, em atenção ao contrato nº 001/2022/SENAD, reuniu-se a fim de aprovar a avaliação do bem, realizada pelo Leiloeiro, descrito a seguir para ser leiloado.

O leiloeiro fundamentou o trabalho de avaliação do presente nos seguintes critérios:

a) Razões da disponibilidade dos bens:

Processo nº: 5011941-12.2021.4.04.7004, Protocolo SEI: 08129.000511/2022-19;
OBJETO: **SUCATA** HYUNDAI VERACRUZ GLS 3.8 PLACAS EVI6254 UF
SP, ANO/MOD 2010/2011, COR PRATA.

Oportunidade e conveniência da alienação:
Alienação Definitiva

Após detalhada análise do bem e da Ficha de Inspeção Veicular (FIV), foram realizados os seguintes registros:

- 1) Descrição mínima: (placa, marca, modelo, ano, RENAVAM e chassi);
- 2) Descrição completa: (estado de conservação do exterior e interior, estado da pintura e do motor, se existe restrição, etc.);
- 3) Situação de multas/débitos: (multas e débitos existentes);
- 4) Circulável / Sucata: (...)
- 5) Ficha inspeção veicular (anexa);
- 6) Fotografias digitais nas seguintes condições (no mínimo 1 para cada posição):
 - a) 1ª foto – frente;
 - b) 2ª foto – traseira;
 - c) 3ª foto – lateral esquerda;
 - d) 4ª foto – lateral direita;
 - e) 5ª foto – interna.
- 7) Valor avaliado pelo Leiloeiro: R\$ 2.000,00 (dois mil reais)
- 8) Valor aprovado pela Comissão: R\$ 2.000,00 (dois mil reais)

9) Valor do Lance Inicial: R\$ 2.000,00 (dois mil reais)

E, para constar, foi lavrado o presente Termo.

São Paulo, 18 de novembro de 2024.

Avaliação realizada pelo(a):

Leiloeiro

Aprovo:

Presidente

Membro

Membro

Membro

Laudo de Avaliação

1. INFORMAÇÕES GERAIS - SÍNTESE

ESPÉCIE: Laudo de Avaliação.

SOLICITANTE: SENAD

OBJETO: CHEVROLET / CORSA HATCH MAXX, PLACAS INO8734 RS, COR PRETA, ANO/MODELO: 2006 / 2007, COMB. GASOLINA/ETANOL.

FINALIDADE: Venda forçada em leilão

DATA-BASE DA PRESENTE AVALIAÇÃO: novembro 2024.

VALORES RESULTANTES DA AVALIAÇÃO

Valor da Avaliação: R\$ 2.500,00

(dois mil e quinhentos reais)

OBJETIVO

Determinação do valor de venda em leilão.

FOTOS





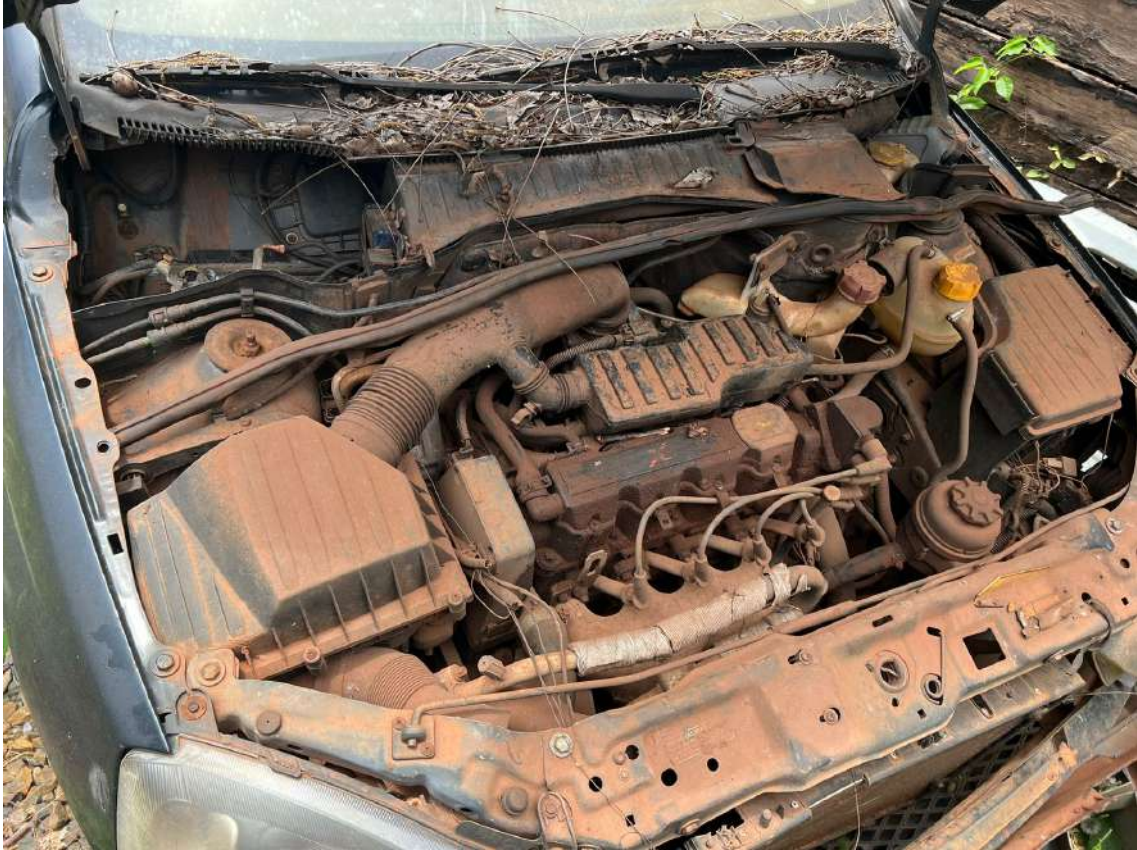



Veículo se encontra parado no pátio um considerável período de tempo, não foi possível auferir se a parte mecânica se encontra em bom estado, contém diversas avarias podendo ter partes faltantes, **SUGERIMOS** o lance inicial do leilão em **R\$2.500,00 (dois mil e quinhentos reais)**, conforme Lei 11.343, de 23 de agosto de 2006, artigo 63C – parágrafo primeiro:

§ 1º A alienação por meio de licitação será na modalidade leilão, para bens móveis e imóveis, independentemente do valor de avaliação, isolado ou global, de bem ou de lotes, assegurada a venda pelo maior lance, **por preço que não seja inferior a cinquenta por cento do valor da avaliação.**

São Paulo – SP, 11 de novembro 2024.

GUSTAVO REIS

Leiloeiro contratado pelo SENAD

VEÍCULO



MARCA / MODELO
CHEVROLET / CORSA HATCH MAXX
 FABRICAÇÃO /
 MODELO:
2006 / 2007
 EMPLACAMENTO:
**CAXIAS DO SUL -
 RS**

CONSULTA

ITENS APROVADOS			
DADOS ESTADUAIS: RESTRIÇÕES	NADA CONSTA	COMUNICAÇÃO DE VENDA ESTADUAL	NADA CONSTA
GRAVAME	NADA CONSTA		

ITENS ALERTAS			
DADOS ESTADUAIS: MULTAS	REGISTRO DE MULTAS ENCONTRADO	DADOS ESTADUAIS: DÉBITOS	REGISTROS ENCONTRADOS: 4

ITENS DE RESTRIÇÃO	
NÃO HÁ ITENS	

DADOS ESTADUAIS			
SITUAÇÃO DO VEÍCULO	CIRCULACAO	SITUAÇÃO DO CHASSI	NORMAL
VEÍCULO ROUBADO	NÃO		
DADOS CADASTRAIS			
PLACA	INO8734	CHASSI	9BGXH68G07B197173
NÚMERO DO MOTOR ORIGINAL	N10021502	NÚMERO DO MOTOR ATUAL	N10021502
NÚMERO DA CAIXA DE CÂMBIO	V060935122	POTÊNCIA	114
CILINDRADAS	1800	RENAVAM	00907286860
TIPO DE DOCUMENTO DO COMPRADOR	CPF	DATA DE EMISSÃO DO GRV/CRLV	NÃO INFORMADO
DATA DE LICENCIAMENTO	NÃO INFORMADO	DATA DA ÚLTIMA ATUALIZAÇÃO	20/09/2019
MUNICÍPIO / UF	CAXIAS DO SUL/RS	CPF/CNPJ FATURADO	NÃO INFORMADO
DESCRIÇÃO DO VEÍCULO			
MARCA/MODELO	GM/CORSA HATCH MAXX	COR	PRETA
ANO FABRICAÇÃO	2006	ESPÉCIE	PASSAGEIRO
ANO DO MODELO	2007	NÚMERO DE PASSAGEIROS	5
COMBUSTÍVEL	ALCOOL/GASOLINA	CATEGORIA	PARTICULAR
SEGMENTO	AUTO	SUBSEGMENTO	AU - HATCH PEQUENO
PROPRIETÁRIOS			
PROPRIETÁRIO ANTERIOR	NÃO INFORMADO	PROPRIETÁRIO ATUAL	CLEUSA ALVES DA ROZA
CPF/CNPJ	20798709049		
FICHA TÉCNICA			
TIPO DE MONTAGEM	COMPLETA	TIPO DE VEÍCULO	AUTOMOVEL
PESO BRUTO TOTAL	0.0	CAPACIDADE DE CARGA	0.0
CAPACIDADE MÁXIMA DE TRAÇÃO	2.4	TIPO DE CARROCERIA	NAO APLICAVEL
NÚMERO DA CARROCERIA	NÃO INFORMADO	CARROCERIA	NÃO APLICAVEL
QUANTIDADE DE EIXOS	0	TERCEIRO EIXO	NÃO INFORMADO
EIXO TRASEIRO DIFERENCIAL	NÃO INFORMADO	PROTOCOLO DETRAN	NÃO INFORMADO

COMUNICAÇÃO DE VENDA			
DATA DE VENDA	NÃO INFORMADO	DATA DE INCLUSÃO DE VENDA	NÃO INFORMADO
ANO EXERCÍCIO DO LICENCIAMENTO	NÃO INFORMADO	INDICADOR COMUNICAÇÃO DE VENDA	NÃO INFORMADO
RESTRICÇÕES			
ADMINISTRATIVA	NADA CONSTA	ALIENAÇÃO	NADA CONSTA
ARRENDAMENTO	NADA CONSTA	JUDICIAL	NADA CONSTA
RESERVA DE DOMÍNIO	NADA CONSTA	ROUBO E FURTO ATIVO	NADA CONSTA
SINISTRO RECUPERADO	NADA CONSTA	TRIBUTÁRIO	NADA CONSTA
OBSERVAÇÕES	NADA CONSTA		

DADOS ESTADUAIS			
DÉBITOS			
CETESB	R\$ 0,00	DER	R\$ 0,00
DERSA	R\$ 0,00	DETRAN	R\$ 0,00
IPVA	R\$ CONSTA DEBITO	MUNICIPAIS	R\$ 0,00
PRF	R\$ 0,00	RENAINF	R\$ SIM
LICENCIAMENTO	R\$ CONSTA DEBITO	MULTAS	R\$ 1.041,08
DPVAT	R\$ 5,23		

DADOS JUDICIAIS RENAJUD
NADA CONSTA

GRAVAME - DETALHES DO FINANCIAMENTO
SEM DETALHAMENTO

ANEXO IX

FICHA DE INSPEÇÃO VEICULAR (FIV)

FICHA DE INSPEÇÃO VEICULAR (FIV)																			
UF: PR																			
PÁTIO ORIGEM: PF Guaiçara						DATA INSPEÇÃO: 11/11/24													
CHASSI:				RENAVAM:		HODÔMETRO:		COMBUSTÍVEL:											
MARCA: GM		MODELO/TIPO: CORSA MAXX		ANO FABRICAÇÃO: 2006		COR: Prata		PLACA: 1N08734											
NOMENCLATURA				ESTADO GERAL DO VEÍCULO				CONDIÇÕES DE LOCOMOÇÃO											
AV-AVARIADO		F-FALTANDO		OK-SEM AVARIA		ÓTIMO		BOM		REGULAR		SUCATA		SIM		NÃO			
		AV		F		OK				AV		F		OK					
1	PARACHOQUE DIANTEIRO						12	PORTA TRASEIRA DIREITA						23	MACACO				
2	PARACHOQUE TRASEIRO						13	PORTA TRASEIRA ESQUERDA						24	TRIÂNGULO				
3	FAROL DIREITO						14	PORTA MALAS						25	BANCOS DIANTEIROS				
4	FAROL ESQUERDO						15	VIDRO DA PORTA DIANTEIRA DIREITA						26	BANCO TRASEIROS				
5	PARABRISA DIANTEIRO						16	VIDRO DA PORTA DIANTEIRA ESQUERDA						27	FORRAÇÃO DO TETO				
6	CAPO						17	VIDRO PORTA TRASEIRA DIREITA						28	FORRAÇÃO INTERNA				
7	TETO						18	VIDRO PORTA TRASEIRA ESQUERDA						29	PEDAIS				
8	RETROVISOR DO LADO DIREITO						19	LANTERNA TRASEIRA DIREITA						30	VOLANTE				
9	RETROVISOR DO LADO ESQUERDO						20	LANTERNA TRASEIRA ESQUERDA						31	ALAVANCA DE MARCHAS				
10	PORTA DIANTEIRA DIREITA						21	PARABRISA TRASEIRO						32	PAINEL DE INSTRUMENTOS				
11	PORTA DIANTEIRA ESQUERDA						22	CHAVE DE RODAS						33	MOTOR				
PNEUS				FALTA		BOM		RUIM		RODAS				FALTA		FERRO		LIGA	
DIANTEIRO DIREITO								/		DIANTEIRO DIREITO						/			
DIANTEIRO ESQUERDO								/		DIANTEIRO ESQUERDO						/			
TRASEIRO DIREITO								/		TRASEIRO DIREITO						/			
TRASEIRO ESQUERDO								/		TRASEIRO ESQUERDO						/			
ESTEPE				x						ESTEPE				x					
QUANTIDADE DE CHAVES:				nco				EXISTE CRV:				nco				CRLV (ANO):			
DATA: 11 / 11 / 24																			
VALOR AVALIADO PARA ALIENAÇÃO: R\$ 2.500,00																			
ASSINATURA DO LEILOEIRO (OU REPRESENTANTE CONSTITUÍDO) RESPONSÁVEL PELA AVALIAÇÃO										DECLARO ESTAR DE ACORDO COM AS INFORMAÇÕES DESCRITAS ACIMA: 									
ASSINATURA DO AGENTE PÚBLICO RESPONSÁVEL PELO ARMAZENAMENTO DO VEÍCULO																			

TERMO DE AVALIAÇÃO DE BENS

Aos 18 dias do mês de novembro do ano de dois mil e vinte e quatro, a Comissão abaixo assinada, designada pela Portaria SR/PF/PR Nº 1641, DE 09 DE JUNHO DE 2022, em atenção ao contrato nº 001/2022/SENAD, reuniu-se a fim de aprovar a avaliação do bem, realizada pelo Leiloeiro, descrito a seguir para ser leiloado.

O leiloeiro fundamentou o trabalho de avaliação do presente nos seguintes critérios:

a) Razões da disponibilidade dos bens:

Processo nº: 5005990-71.2020.4.04.7004, Protocolo SEI: 08129.007758/2020-96;
OBJETO: CHEVROLET / CORSA HATCH MAXX, PLACAS INO8734 RS,
COR PRETA, ANO/MODELO: 2006 / 2007, COMB. GASOLINA/ETANOL.

Oportunidade e conveniência da alienação:
Alienação Definitiva

Após detalhada análise do bem e da Ficha de Inspeção Veicular (FIV), foram realizados os seguintes registros:

- 1) Descrição mínima: (placa, marca, modelo, ano, RENAVAM e chassi);
- 2) Descrição completa: (estado de conservação do exterior e interior, estado da pintura e do motor, se existe restrição, etc.);
- 3) Situação de multas/débitos: (multas e débitos existentes);
- 4) Circulável / Sucata: (...)
- 5) Ficha inspeção veicular (anexa);
- 6) Fotografias digitais nas seguintes condições (no mínimo 1 para cada posição):
 - a) 1ª foto – frente;
 - b) 2ª foto – traseira;
 - c) 3ª foto – lateral esquerda;
 - d) 4ª foto – lateral direita;
 - e) 5ª foto – interna.
- 7) Valor avaliado pelo Leiloeiro: R\$ 2.500,00 (dois mil e quinhentos reais)
- 8) Valor aprovado pela Comissão: R\$ 2.500,00 (dois mil e quinhentos reais)

9) Valor do Lance Inicial: R\$ 2.500,00 (dois mil e quinhentos reais)

E, para constar, foi lavrado o presente Termo.

São Paulo, 18 de novembro de 2024.

Avaliação realizada pelo(a):

Leiloeiro

Aprovo:

Presidente

Membro

Membro

Membro

Laudo de Avaliação

1. INFORMAÇÕES GERAIS - SÍNTESE

ESPÉCIE: Laudo de Avaliação.

SOLICITANTE: SENAD

OBJETO: GM COLBAT 1.4 LTZ, PLACAS EYX6H76 UF SP, COR PRATA, ANO/MODELO 2012/2013.

Venda forçada em leilão

DATA-BASE DA PRESENTE AVALIAÇÃO: outubro de 2024.

VALORES RESULTANTES DA AVALIAÇÃO

Valor da Avaliação: R\$ 8.000,00

(oito mil reais)

OBJETIVO

Determinação do valor de venda em leilão.

FOTOS











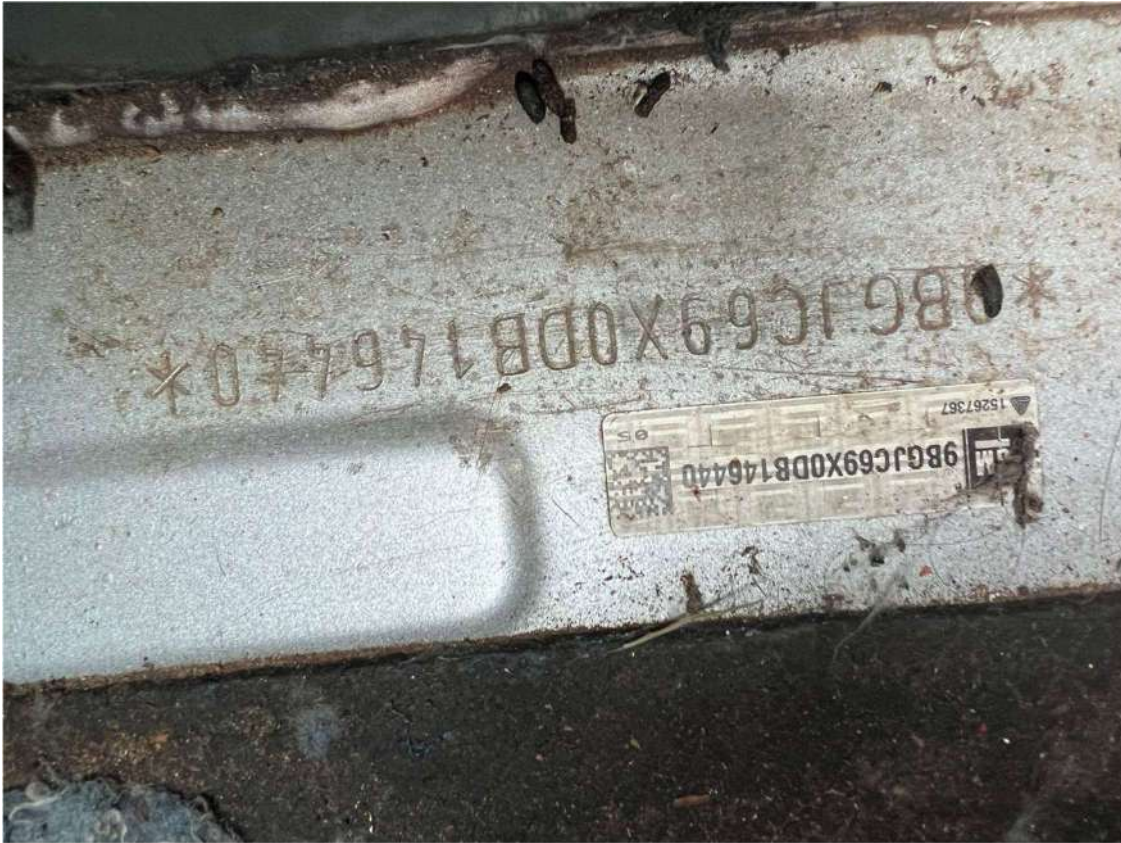

Veículo se encontra parado no pátio um considerável período de tempo, não foi possível auferir se a parte mecânica se encontra em bom estado, partes externas de lataria avariadas sol, faltando peças e componentes, **SUGERIMOS** o lance inicial do leilão em **R\$ 8.000,00 (oito mil reais)**, conforme Lei 11.343, de 23 de agosto de 2006, artigo 63C – parágrafo primeiro:

§ 1º A alienação por meio de licitação será na modalidade leilão, para bens móveis e imóveis, independentemente do valor de avaliação, isolado ou global, de bem ou de lotes, assegurada a venda pelo maior lance, **por preço que não seja inferior a cinquenta por cento do valor da avaliação.**

São Paulo, 17 de outubro de 2024.

GUSTAVO REIS

Leiloeiro contratado pelo SENAD

SP - JUNDIAI-SP
EYX-6776

**UNION
SOLUTIONS**



RESUMO

VEÍCULO



MARCA / MODELO:
CHEVROLET / COBALT 1.4 LTZ
FABRICAÇÃO /
MODELO:
2012 / 2013
EMPLACAMENTO:
JUNDIAI-SP - SP

COR:
PRATA

CONSULTA

ENTRADA:
EYX6776
USUÁRIO:
**JUDICIAL - SUZANA
CAVALCANTE**
CÓDIGO DA CONSULTA:
1725852
TOKEN DA CONSULTA:
E869AC8F-CB74-48A5-8A9F-C3FB23A3865D

DATA REALIZAÇÃO:
13/10/2022 17:39
SOLICITADO POR:
MAISATIVO / SUPERBID



ITENS APROVADOS

COMUNICAÇÃO DE VENDA ESTADUAL: **NADA CONSTA**



ITENS ALERTAS

DADOS ESTADUAIS:	REGISTRO DE MULTAS	DADOS ESTADUAIS:	REGISTROS ENCONTRADOS: 7
MULTAS	ENCONTRADO	DÉBITOS	
GRAVAME	REGISTRO ENCONTRADO		

DADOS ESTADUAIS

SITUAÇÃO DO VEÍCULO	CIRCULACAO	SITUAÇÃO DO CHASSI	NORMAL
VEÍCULO ROUBADO	NÃO		
DADOS CADASTRAIS			
PLACA	EYX6776	CHASSI	9BGJC69X0DB146440
NÚMERO DO MOTOR ORIGINAL	NÃO INFORMADO	NÚMERO DO MOTOR ATUAL	BK1051976
NÚMERO DA CAIXA DE CÂMBIO	V12334203	POTÊNCIA	102
CILINDRADAS	1400	RENAVAM	00487943597
TIPO DE DOCUMENTO DO	CPF	DATA DE EMISSÃO DO	12/01/2018
COMPRADOR		CRV/CRLV	
DATA DE LICENCIAMENTO	12/01/2018	DATA DA ÚLTIMA ATUALIZAÇÃO	NÃO INFORMADO
MUNICÍPIO / UF	JUNDIAI-SP/SP	CPF/CNPJ FATURADO	52763893000473
DESCRIÇÃO DO VEÍCULO			
MARCA/MODELO	CHEVROLET/COBALT 1.4 LTZ	COR	PRATA
ANO FABRICAÇÃO	2012	ESPÉCIE	PASSAGEIRO
ANO DO MODELO	2013	NÚMERO DE PASSAGEIROS	NÃO INFORMADO
COMBUSTÍVEL	ALCOOL/GASOLINA	CATEGORIA	PARTICULAR
SEGMENTO	NÃO INFORMADO	SUBSEGMENTO	NÃO INFORMADO
PROPRIETÁRIOS			
PROPRIETÁRIO ANTERIOR	MARIA DE LOURDES DA SILVA BARBOSA	PROPRIETÁRIO ATUAL	34791352858 JOCELENE DA COSTA
CPF/CNPJ	34791352858		

FICHA TÉCNICA

TIPO DE MONTAGEM	COMPLETA	TIPO DE VEÍCULO	AUTOMOVEL
PESO BRUTO TOTAL	160	CAPACIDADE DE CARGA	0
CAPACIDADE MÁXIMA DE TRAÇÃO	260	TIPO DE CARROCERIA	NÃO INFORMADO
NÚMERO DA CARROCERIA	NÃO INFORMADO	CARROCERIA	NÃO INFORMADO
QUANTIDADE DE EIXOS	0	TERCEIRO EIXO	NÃO INFORMADO
EIXO TRASEIRO DIFERENCIAL	NÃO INFORMADO	PROTOCOLO DETRAN	NÃO INFORMADO

COMUNICAÇÃO DE VENDA

DATA DE VENDA	NÃO INFORMADO	DATA DE INCLUSÃO DE VENDA	NÃO INFORMADO
ANO EXERCÍCIO DO LICENCIAMENTO	NÃO INFORMADO	INDICADOR COMUNICAÇÃO DE VENDA	NAO CONSTA COMUNICAO DE VENDAS

RESTRICÇÕES

ADMINISTRATIVA	NADA CONSTA	ALIENAÇÃO	ALIENAÇÃO
ARRENDAMENTO	NADA CONSTA	JUDICIAL	CONSTA RESTRIÇÃO JUDICIAL
RESERVA DE DOMÍNIO	NADA CONSTA	ROUBO E FURTO ATIVO	NADA CONSTA
SINISTRO RECUPERADO	NADA CONSTA	TRIBUTÁRIO	NADA CONSTA
OBSERVAÇÕES	NADA CONSTA		

DADOS ESTADUAIS**GRAVAME**

AGENTE FINANCIADOR	BV FINANC SA C F I	NOME FINANCIADO	JOCELENE DA COSTA
DATA INCLUSÃO	08/11/2017	RESTRIÇÃO FINANCEIRA	ALIENACAO FIDUCIARIA
CPF/CNPJ FINANCIADO	347.913.528-58		

DÉBITOS

CETESB	R\$ 0,00	DER	R\$ 130,16
DERSA	R\$ 0,00	DETRAN	R\$ 195,23
IPVA	R\$ 10.443,62	MUNICIPAIS	R\$ 880,41
PRF	R\$ 0,00	RENAINF	R\$ 3.093,09
LICENCIAMENTO	R\$ 144,86	MULTAS	R\$ 4298,89
DPVAT	R\$ 5,23		

GRAVAME - DETALHES DO FINANCIAMENTO

FINANCIADO EM NOME DE	JOCELENE DA COSTA	CPF/CNPJ DO FINANCIADO	347.913.528-58
UF	SP	NOME FINANCIADO	JOCELENE DA COSTA
DESCRIÇÃO STATUS	VEICULO COM ALIENACAO FIDUCIARIA COM DOCUMENTO JA EMITIDO	REGISTRO DE INCLUSÃO	08/11/2017
FINANCIADO POR	BV FINANC SA C F I	CÓDIGO AGENTE	3024
CNPJ AGENTE	01.149.953/0001-89	PLACA	EYX6776
CHASSI	9BGJC69X0DB146440	UF PLACA	SP
ANO MODELO	2013	ANO FABRICAÇÃO	2012
NÚMERO GRAVAME	44569210	STATUS VEÍCULO	NÃO INFORMADO

ANEXO IX

FICHA DE INSPEÇÃO VEICULAR (FIV)

FICHA DE INSPEÇÃO VEICULAR (FIV)																	
UF: <i>PE</i>																	
PÁTIO ORIGEM: <i>PF Jucima</i>						DATA INSPEÇÃO: <i>17/10/24</i>											
CHASSI:				RENAVAM:		HODÔMETRO:		COMBUSTIVEL:									
MARCA: <i>GM</i>		MODELO/TIPO: <i>colhet</i>		ANO FABRICAÇÃO: <i>2012</i>		COR: <i>Prata</i>		PLACA: <i>ETX6476</i>									
NOMENCLATURA						ESTADO GERAL DO VEICULO											
AV-AVARIADO		F-FALTANDO		OK-SEM AVARIA		ÓTIMO		BOM		X REGULAR		SUCATA		SIM		X NÃO	
		AV	F	OK				AV	F	OK				AV	F	OK	
1	PARACHOQUE DIANTEIRO				12	PORTA TRASEIRA DIREITA				23	MACACO						
2	PARACHOQUE TRASEIRO				13	PORTA TRASEIRA ESQUERDA				24	TRIÂNGULO						
3	FAROL DIREITO				14	PORTA MALAS				25	BANCOS DIANTEIROS						
4	FAROL ESQUERDO				15	VIDRO DA PORTA DIANTEIRA DIREITA				26	BANCO TRASEIROS						
5	PARABRISA DIANTEIRO				16	VIDRO DA PORTA DIANTEIRA ESQUERDA				27	FORRAÇÃO DO TETO						
6	CAPÔ				17	VIDRO PORTA TRASEIRA DIREITA				28	FORRAÇÃO INTERNA						
7	TETO				18	VIDRO PORTA TRASEIRA ESQUERDA				29	PEDAIS						
8	RETROVISOR DO LADO DIREITO				19	LANTERNA TRASEIRA DIREITA				30	VOLANTE						
9	RETROVISOR DO LADO ESQUERDO				20	LANTERNA TRASEIRA ESQUERDA				31	ALAVANCA DE MARCHAS						
10	PORTA DIANTEIRA DIREITA				21	PARABRISA TRASEIRO				32	PAINEL DE INSTRUMENTOS						
11	PORTA DIANTEIRA ESQUERDA				22	CHAVE DE RODAS		X		33	MOTOR						
PNEUS				FALTA	BOM	RUIM	RODAS				FALTA	FERRO	LIGA				
DIANTEIRO DIREITO							DIANTEIRO DIREITO										
DIANTEIRO ESQUERDO							DIANTEIRO ESQUERDO										
TRASEIRO DIREITO							TRASEIRO DIREITO										
TRASEIRO ESQUERDO							TRASEIRO ESQUERDO										
ESTEPE		X					ESTEPE		X								
QUANTIDADE DE CHAVES: <i>não</i>				EXISTE CRV: <i>não</i>				CRLV (ANO):									
DATA: <i>17/10/24</i>																	
VALOR AVALIADO PARA ALIENAÇÃO: <i>R\$ 8.000,00</i>																	
ASSINATURA DO LEILOEIRO (OU REPRESENTANTE CONSTITUÍDO) RESPONSÁVEL PELA AVALIAÇÃO						DECLARO ESTAR DE ACORDO COM AS INFORMAÇÕES DESCRITAS ACIMA:											
																	
						ASSINATURA DO AGENTE PÚBLICO RESPONSÁVEL PELO ARMAZENAMENTO DO VEICULO											

TERMO DE AVALIAÇÃO DE BENS

Aos 18 dias do mês de novembro do ano de dois mil e vinte e quatro, a Comissão abaixo assinada, designada pela Portaria SR/PF/PR Nº 1641, DE 09 DE JUNHO DE 2022, em atenção ao contrato nº 001/2022/SENAD, reuniu-se a fim de aprovar a avaliação do bem, realizada pelo Leiloeiro, descrito a seguir para ser leiloado.

O leiloeiro fundamentou o trabalho de avaliação do presente nos seguintes critérios:

a) Razões da disponibilidade dos bens:

Processo nº: 5002515-39.2022.4.04.7004, Protocolo SEI: 08129.006728/2022-24;
OBJETO:GM COLBAT 1.4 LTZ, PLACAS EYX6H76 UF SP, COR PRATA,
ANO/MODELO 2012/2013.

Oportunidade e conveniência da alienação:
Alienação Definitiva

Após detalhada análise do bem e da Ficha de Inspeção Veicular (FIV), foram realizados os seguintes registros:

- 1) Descrição mínima: (placa, marca, modelo, ano, RENAVAM e chassi);
- 2) Descrição completa: (estado de conservação do exterior e interior, estado da pintura e do motor, se existe restrição, etc.);
- 3) Situação de multas/débitos: (multas e débitos existentes);
- 4) Circulável / Sucata: (...)
- 5) Ficha inspeção veicular (anexa);
- 6) Fotografias digitais nas seguintes condições (no mínimo 1 para cada posição):
 - a) 1ª foto – frente;
 - b) 2ª foto – traseira;
 - c) 3ª foto – lateral esquerda;
 - d) 4ª foto – lateral direita;
 - e) 5ª foto – interna.
- 7) Valor avaliado pelo Leiloeiro: R\$ 8.000,00 (oito mil reais)
- 8) Valor aprovado pela Comissão: R\$ 8.000,00 (oito mil reais)

9) Valor do Lance Inicial: R\$ 8.000,00 (oito mil reais)

E, para constar, foi lavrado o presente Termo.

São Paulo, 18 de novembro de 2024.

Avaliação realizada pelo(a):

Leiloeiro

Aprovo:

Presidente

Membro

Membro

Membro

Laudo de Avaliação

1. INFORMAÇÕES GERAIS - SÍNTESE

ESPÉCIE: Laudo de Avaliação.

SOLICITANTE: SENAD

OBJETO: VOLVO XC60 2.0T5 R-DES / Placa: [REDACTED] Ano fabricação: 2014 / Ano modelo: 2014 / Cor: BRANCA.

FINALIDADE: Venda forçada em leilão

DATA-BASE DA PRESENTE AVALIAÇÃO: agosto de 2024.

VALORES RESULTANTES DA AVALIAÇÃO

Valor da Avaliação: R\$ 34.000,00

(trinta e quatro mil reais)

OBJETIVO

Determinação do valor de venda em leilão.

FOTOS











Veículo se encontra parado no pátio por considerável período de tempo, partes externas de lataria avariadas, faltando peças e componentes, **SUGERIMOS** o lance inicial do leilão em **R\$34.000,00 (trinta e quatro mil reais)**, conforme Lei 11.343, de 23 de agosto de 2006, artigo 63C – parágrafo primeiro:

§ 1º A alienação por meio de licitação será na modalidade leilão, para bens móveis e imóveis, independentemente do valor de avaliação, isolado ou global, de bem ou de lotes, assegurada a venda pelo maior lance, **por preço que não seja inferior a cinquenta por cento do valor da avaliação.**

São Paulo, 02 de agosto 2024.

GUSTAVO REIS

Leiloeiro contratado pelo SENAD

ANEXO IX

FICHA DE INSPEÇÃO VEICULAR (FIV)

FICHA DE INSPEÇÃO VEICULAR (FIV)																	
UF: PR										DATA INSPEÇÃO: 02/08/24							
PÁTIO ORIGEM: PF Foz										RENAVAM:		HODÔMETRO:		COMBUSTÍVEL:			
CHASSI:			MARCA: Volvo			MODELO/TIPO: XC60			ANO FABRICAÇÃO: 2014		COR: Branca		PLACA: [REDACTED]				
NOMENCLATURA						ESTADO GERAL DO VEÍCULO				CONDIÇÕES DE LOCOMOÇÃO							
AV-AVARIADO		F-FALTANDO		OK-SEM AVARIA		ÓTIMO		BOM		<input checked="" type="checkbox"/> REGULAR		SUCATA		SIM <input checked="" type="checkbox"/>		NÃO	
		AV		F		OK				AV		F		OK			
1	PARACHOQUE DIANTEIRO																
2	PARACHOQUE TRASEIRO																
3	FAROL DIREITO																
4	FAROL ESQUERDO																
5	PARABRISA DIANTEIRO																
6	CAPO																
7	TETO																
8	RETROVISOR DO LADO DIREITO																
9	RETROVISOR DO LADO ESQUERDO																
10	PORTA DIANTEIRA DIREITA																
11	PORTA DIANTEIRA ESQUERDA																
12	PORTA TRASEIRA DIREITA																
13	PORTA TRASEIRA ESQUERDA																
14	PORTA MALAS																
15	VIDRO DA PORTA DIANTEIRA DIREITA																
16	VIDRO DA PORTA DIANTEIRA ESQUERDA																
17	VIDRO PORTA TRASEIRA DIREITA																
18	VIDRO PORTA TRASEIRA ESQUERDA																
19	LANTERNA TRASEIRA DIREITA																
20	LANTERNA TRASEIRA ESQUERDA																
21	PARABRISA TRASEIRO																
22	CHAVE DE RODAS																
23	MACACO																
24	TRIÂNGULO																
25	BANCOS DIANTEIROS																
26	BANCO TRASEIROS																
27	FORRAÇÃO DO TETO																
28	FORRAÇÃO INTERNA																
29	PEDAIS																
30	VOLANTE																
31	ALAVANCA DE MARCHAS																
32	PAINEL DE INSTRUMENTOS																
33	MOTOR																
PNEUS				RODAS				FERROS									
	DIANTEIRO DIREITO	FALTA	BOM	RUIM		DIANTEIRO DIREITO	FALTA	FERRO	LIGA								
	DIANTEIRO ESQUERDO					DIANTEIRO ESQUERDO											
	TRASEIRO DIREITO					TRASEIRO DIREITO											
	TRASEIRO ESQUERDO					TRASEIRO ESQUERDO											
	ESTEPE	<input checked="" type="checkbox"/>				ESTEPE	<input checked="" type="checkbox"/>										
QUANTIDADE DE CHAVES: NÃO				EXISTE CRV: NÃO				CRLV (ANO):									
DATA: 02 / 08 / 24																	
VALOR AVALIADO PARA ALIENAÇÃO: R\$ 34.000,00																	
ASSINATURA DO LEILOEIRO (OU REPRESENTANTE CONSTITUÍDO) RESPONSÁVEL PELA AVALIAÇÃO										DECLARO ESTAR DE ACORDO COM AS INFORMAÇÕES DESCRITAS ACIMA: 							
										ASSINATURA DO AGENTE PÚBLICO RESPONSÁVEL PELO ARMAZENAMENTO DO VEÍCULO							

TERMO DE AVALIAÇÃO DE BENS

Aos 18 dias do mês de novembro do ano de dois mil e vinte e quatro, a Comissão abaixo assinada, designada pela Portaria SR/PF/PR Nº 1641, DE 09 DE JUNHO DE 2022, em atenção ao contrato nº 001/2022/SENAD, reuniu-se a fim de aprovar a avaliação do bem, realizada pelo Leiloeiro, descrito a seguir para ser leiloado.

O leiloeiro fundamentou o trabalho de avaliação do presente nos seguintes critérios:

a) Razões da disponibilidade dos bens:

Processo nº: 5023351-45.2022.4.04.7000, Protocolo SEI: 08129011770202267
VOLVO XC60 2.0T5 R-DES / Placa: [REDACTED] / Ano fabricação:
2014 / Ano modelo: 2014 / Cor: BRANCA.

b) Oportunidade e conveniência da alienação:

Alienação Antecipada

Após detalhada análise do bem e da Ficha de Inspeção Veicular (FIV), foram realizados os seguintes registros:

- 1) Descrição mínima: (placa, marca, modelo, ano, RENAVAM e chassi);
- 2) Descrição completar: (estado de conservação do exterior e interior, estado da pintura e do motor, se existe restrição, etc.);
- 3) Situação de multas/débitos: (multas e débitos existentes);
- 4) Circulável / Sucata: (...)
- 5) Ficha inspeção veicular (anexa);
- 6) Fotografias digitais nas seguintes condições (no mínimo 1 para cada posição):
 - a) 1ª foto – frente;
 - b) 2ª foto – traseira;
 - c) 3ª foto – lateral esquerda;
 - d) 4ª foto – lateral direita;
 - e) 5ª foto – interna.
- 7) Valor avaliado pelo Leiloeiro: R\$ 34.000,00 (trinta e quatro mil reais)
- 8) Valor aprovado pela Comissão: R\$ 34.000,00 (trinta e quatro mil reais)

9) Valor do Lance Inicial: R\$ 34.000,00 (trinta e quatro mil reais)

E, para constar, foi lavrado o presente Termo.

São Paulo, 18 de novembro de 2024.

Avaliação realizada pelo(a):

Leiloeiro

Aprovo:

Presidente

Membro

Membro

Membro

Laudo de Avaliação

1. INFORMAÇÕES GERAIS - SÍNTESE

ESPÉCIE: Laudo de Avaliação.

SOLICITANTE: SENAD

OBJETO: MERCEDES BENZ GLA 250, PLACAS [REDACTED] ANO/MOD 2015/2016, COR PRETA.

FINALIDADE: Venda forçada em leilão

DATA-BASE DA PRESENTE AVALIAÇÃO: agosto de 2024.

VALORES RESULTANTES DA AVALIAÇÃO

Valor da Avaliação: R\$ 88.000,00

(oitenta e oito mil reais)

OBJETIVO

Determinação do valor de venda em leilão.

FOTOS









Veículo se encontra parado no pátio um considerável período de tempo, não foi possível auferir se a parte mecânica se encontra em bom estado, partes externas de lataria avariadas, **SUGERIMOS** o lance inicial do leilão em **R\$ 88.000,00 (oitenta e oito mil reais)**, conforme Lei 11.343, de 23 de agosto de 2006, artigo 63C – parágrafo primeiro:

§ 1º A alienação por meio de licitação será na modalidade leilão, para bens móveis e imóveis, independentemente do valor de avaliação, isolado ou global, de bem ou de lotes, assegurada a venda pelo maior lance, **por preço que não seja inferior a cinquenta por cento do valor da avaliação.**

São Paulo, 02 de agosto de 2024.

GUSTAVO REIS

Leiloeiro contratado pelo SENAD

ANEXO IX

FICHA DE INSPEÇÃO VEICULAR (FIV)

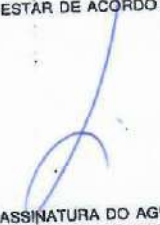
FICHA DE INSPEÇÃO VEICULAR (FIV)																																																																																																																																																																																																																																																																																																																																							
UF: PR						DATA INSPEÇÃO: 02/08/24																																																																																																																																																																																																																																																																																																																																	
PÁTIO ORIGEM: PF F03						RENAVAM:			HODÔMETRO:			COMBUSTÍVEL:																																																																																																																																																																																																																																																																																																																											
CHASSI:			MARCA: M. Benz			MODELO/TIPO: GLA 250			ANO FABRICAÇÃO: 2019			COR: Prata		PLACA:																																																																																																																																																																																																																																																																																																																									
NOMENCLATURA				ESTADO GERAL DO VEÍCULO				CONDIÇÕES DE LOCOMOÇÃO																																																																																																																																																																																																																																																																																																																															
AV-AVARIADO		F-FALTANDO		OK-SEM AVARIA		ÓTIMO		BOM		REGULAR		SUCATA		SIM		NÃO																																																																																																																																																																																																																																																																																																																							
<table border="1"> <thead> <tr> <th></th> <th>AV</th> <th>F</th> <th>OK</th> <th></th> <th>AV</th> <th>F</th> <th>OK</th> <th></th> <th>AV</th> <th>F</th> <th>OK</th> </tr> </thead> <tbody> <tr> <td>1</td> <td></td> <td></td> <td></td> <td>PARACHOQUE DIANTEIRO</td> <td></td> <td></td> <td></td> <td>12</td> <td></td> <td></td> <td></td> <td>23</td> <td></td> <td></td> <td></td> <td>MACACO</td> <td></td> <td></td> <td></td> </tr> <tr> <td>2</td> <td></td> <td></td> <td></td> <td>PARAQUOQUE TRASEIRO</td> <td></td> <td></td> <td></td> <td>13</td> <td></td> <td></td> <td></td> <td>24</td> <td></td> <td></td> <td></td> <td>TRIÂNGULO</td> <td></td> <td></td> <td></td> </tr> <tr> <td>3</td> <td></td> <td></td> <td></td> <td>FAROL DIREITO</td> <td></td> <td></td> <td></td> <td>14</td> <td></td> <td></td> <td></td> <td>25</td> <td></td> <td></td> <td></td> <td>BANÇOS DIANTEIROS</td> <td></td> <td></td> <td></td> </tr> <tr> <td>4</td> <td></td> <td></td> <td></td> <td>FAROL ESQUERDO</td> <td></td> <td></td> <td></td> <td>15</td> <td></td> <td></td> <td></td> <td>26</td> <td></td> <td></td> <td></td> <td>BANCO TRASEIROS</td> <td></td> <td></td> <td></td> </tr> <tr> <td>5</td> <td></td> <td></td> <td></td> <td>PARABRISA DIANTEIRO</td> <td></td> <td></td> <td></td> <td>16</td> <td></td> <td></td> <td></td> <td>27</td> <td></td> <td></td> <td></td> <td>FORRAÇÃO DO TETO</td> <td></td> <td></td> <td></td> </tr> <tr> <td>6</td> <td></td> <td></td> <td></td> <td>CAPO</td> <td></td> <td></td> <td></td> <td>17</td> <td></td> <td></td> <td></td> <td>28</td> <td></td> <td></td> <td></td> <td>FORRAÇÃO INTERNA</td> <td></td> <td></td> <td></td> </tr> <tr> <td>7</td> <td></td> <td></td> <td></td> <td>TETO</td> <td></td> <td></td> <td></td> <td>18</td> <td></td> <td></td> <td></td> <td>29</td> <td></td> <td></td> <td></td> <td>PEDAIS</td> <td></td> <td></td> <td></td> </tr> <tr> <td>8</td> <td></td> <td></td> <td></td> <td>RETROVISOR DO LADO DIREITO</td> <td></td> <td></td> <td></td> <td>19</td> <td></td> <td></td> <td></td> <td>30</td> <td></td> <td></td> <td></td> <td>VOLANTE</td> <td></td> <td></td> <td></td> </tr> <tr> <td>9</td> <td></td> <td></td> <td></td> <td>RETROVISOR DO LADO ESQUERDO</td> <td></td> <td></td> <td></td> <td>20</td> <td></td> <td></td> <td></td> <td>31</td> <td></td> <td></td> <td></td> <td>ALAVANCA DE MARCHAS</td> <td></td> <td></td> <td></td> </tr> <tr> <td>10</td> <td></td> <td></td> <td></td> <td>PORTA DIANTEIRA DIREITA</td> <td></td> <td></td> <td></td> <td>21</td> <td></td> <td></td> <td></td> <td>32</td> <td></td> <td></td> <td></td> <td>PAINEL DE INSTRUMENTOS</td> <td></td> <td></td> <td></td> </tr> <tr> <td>11</td> <td></td> <td></td> <td></td> <td>PORTA DIANTEIRA ESQUERDA</td> <td></td> <td></td> <td></td> <td>22</td> <td></td> <td></td> <td></td> <td>33</td> <td></td> <td></td> <td></td> <td>MOTOR</td> <td></td> <td></td> <td></td> </tr> <tr> <td colspan="4">PNEUS</td> <td>FALTA</td> <td>BOM</td> <td>RUIM</td> <td colspan="4">RODAS</td> <td>FALTA</td> <td>FERRÔ</td> <td>LIGA</td> </tr> <tr> <td colspan="4">DIANTEIRO DIREITO</td> <td></td> <td></td> <td></td> <td colspan="4">DIANTEIRO DIREITO</td> <td></td> <td></td> <td></td> </tr> <tr> <td colspan="4">DIANTEIRO ESQUERDO</td> <td></td> <td></td> <td></td> <td colspan="4">DIANTEIRO ESQUERDO</td> <td></td> <td></td> <td></td> </tr> <tr> <td colspan="4">TRASEIRO DIREITO</td> <td></td> <td></td> <td></td> <td colspan="4">TRASEIRO DIREITO</td> <td></td> <td></td> <td></td> </tr> <tr> <td colspan="4">TRASEIRO ESQUERDO</td> <td></td> <td></td> <td></td> <td colspan="4">TRASEIRO ESQUERDO</td> <td></td> <td></td> <td></td> </tr> <tr> <td colspan="4">ESTEPE</td> <td></td> <td></td> <td></td> <td colspan="4">ESTEPE</td> <td></td> <td></td> <td></td> </tr> </tbody> </table>													AV	F	OK		AV	F	OK		AV	F	OK	1				PARACHOQUE DIANTEIRO				12				23				MACACO				2				PARAQUOQUE TRASEIRO				13				24				TRIÂNGULO				3				FAROL DIREITO				14				25				BANÇOS DIANTEIROS				4				FAROL ESQUERDO				15				26				BANCO TRASEIROS				5				PARABRISA DIANTEIRO				16				27				FORRAÇÃO DO TETO				6				CAPO				17				28				FORRAÇÃO INTERNA				7				TETO				18				29				PEDAIS				8				RETROVISOR DO LADO DIREITO				19				30				VOLANTE				9				RETROVISOR DO LADO ESQUERDO				20				31				ALAVANCA DE MARCHAS				10				PORTA DIANTEIRA DIREITA				21				32				PAINEL DE INSTRUMENTOS				11				PORTA DIANTEIRA ESQUERDA				22				33				MOTOR				PNEUS				FALTA	BOM	RUIM	RODAS				FALTA	FERRÔ	LIGA	DIANTEIRO DIREITO							DIANTEIRO DIREITO							DIANTEIRO ESQUERDO							DIANTEIRO ESQUERDO							TRASEIRO DIREITO							TRASEIRO DIREITO							TRASEIRO ESQUERDO							TRASEIRO ESQUERDO							ESTEPE							ESTEPE						
	AV	F	OK		AV	F	OK		AV	F	OK																																																																																																																																																																																																																																																																																																																												
1				PARACHOQUE DIANTEIRO				12				23				MACACO																																																																																																																																																																																																																																																																																																																							
2				PARAQUOQUE TRASEIRO				13				24				TRIÂNGULO																																																																																																																																																																																																																																																																																																																							
3				FAROL DIREITO				14				25				BANÇOS DIANTEIROS																																																																																																																																																																																																																																																																																																																							
4				FAROL ESQUERDO				15				26				BANCO TRASEIROS																																																																																																																																																																																																																																																																																																																							
5				PARABRISA DIANTEIRO				16				27				FORRAÇÃO DO TETO																																																																																																																																																																																																																																																																																																																							
6				CAPO				17				28				FORRAÇÃO INTERNA																																																																																																																																																																																																																																																																																																																							
7				TETO				18				29				PEDAIS																																																																																																																																																																																																																																																																																																																							
8				RETROVISOR DO LADO DIREITO				19				30				VOLANTE																																																																																																																																																																																																																																																																																																																							
9				RETROVISOR DO LADO ESQUERDO				20				31				ALAVANCA DE MARCHAS																																																																																																																																																																																																																																																																																																																							
10				PORTA DIANTEIRA DIREITA				21				32				PAINEL DE INSTRUMENTOS																																																																																																																																																																																																																																																																																																																							
11				PORTA DIANTEIRA ESQUERDA				22				33				MOTOR																																																																																																																																																																																																																																																																																																																							
PNEUS				FALTA	BOM	RUIM	RODAS				FALTA	FERRÔ	LIGA																																																																																																																																																																																																																																																																																																																										
DIANTEIRO DIREITO							DIANTEIRO DIREITO																																																																																																																																																																																																																																																																																																																																
DIANTEIRO ESQUERDO							DIANTEIRO ESQUERDO																																																																																																																																																																																																																																																																																																																																
TRASEIRO DIREITO							TRASEIRO DIREITO																																																																																																																																																																																																																																																																																																																																
TRASEIRO ESQUERDO							TRASEIRO ESQUERDO																																																																																																																																																																																																																																																																																																																																
ESTEPE							ESTEPE																																																																																																																																																																																																																																																																																																																																
QUANTIDADE DE CHAVES: 01						EXISTE CRV: NÃO						CRLV (ANO):																																																																																																																																																																																																																																																																																																																											
DATA: 02 / 08 / 24																																																																																																																																																																																																																																																																																																																																							
VALOR AVALIADO PARA ALIENAÇÃO: R\$ 88.000,00																																																																																																																																																																																																																																																																																																																																							
ASSINATURA DO LEILOEIRO (OU REPRESENTANTE CONSTITUÍDO) RESPONSÁVEL PELA AVALIAÇÃO						DECLARO ESTAR DE ACÓRDO COM AS INFORMAÇÕES DESCRITAS ACIMA:																																																																																																																																																																																																																																																																																																																																	
																																																																																																																																																																																																																																																																																																																																							
						ASSINATURA DO AGENTE PÚBLICO RESPONSÁVEL PELO ARMAZENAMENTO DO VEÍCULO																																																																																																																																																																																																																																																																																																																																	

TERMO DE AVALIAÇÃO DE BENS

Aos 18 dias do mês de novembro do ano de dois mil e vinte e quatro, a Comissão abaixo assinada, designada pela Portaria SR/PF/PR Nº 1641, DE 09 DE JUNHO DE 2022, em atenção ao contrato nº 001/2022/SENAD, reuniu-se a fim de aprovar a avaliação do bem, realizada pelo Leiloeiro, descrito a seguir para ser leiloado.

O leiloeiro fundamentou o trabalho de avaliação do presente nos seguintes critérios:

a) Razões da disponibilidade dos bens:

Processo nº: 50612958120224047000, Protocolo SEI: 08129012320202291
MERCEDES BENZ GLA 250, PLACAS [REDACTED], ANO/MOD
2015/2016, COR PRETA.

b) Oportunidade e conveniência da alienação:

Alienação Antecipada

Após detalhada análise do bem e da Ficha de Inspeção Veicular (FIV), foram realizados os seguintes registros:

- 1) Descrição mínima: (placa, marca, modelo, ano, RENAVAM e chassi);
- 2) Descrição completar: (estado de conservação do exterior e interior, estado da pintura e do motor, se existe restrição, etc.);
- 3) Situação de multas/débitos: (multas e débitos existentes);
- 4) Circulável / Sucata: (...)
- 5) Ficha inspeção veicular (anexa);
- 6) Fotografias digitais nas seguintes condições (no mínimo 1 para cada posição):
 - a) 1ª foto – frente;
 - b) 2ª foto – traseira;
 - c) 3ª foto – lateral esquerda;
 - d) 4ª foto – lateral direita;
 - e) 5ª foto – interna.
- 7) Valor avaliado pelo Leiloeiro: R\$ 88.000,00 (oitenta e oito mil reais)
- 8) Valor aprovado pela Comissão: R\$ 88.000,00 (oitenta e oito mil reais)

9) Valor do Lance Inicial: R\$ 88.000,00 (oitenta e oito mil reais)
10)

E, para constar, foi lavrado o presente Termo.

São Paulo, 18 de novembro de 2024.

Avaliação realizada pelo(a):

Leiloeiro

Aprovo:

Presidente

Membro

Membro

Membro

Lote21-25-PF_compressed.pdf

Documento número #efd0407f-4f54-468a-96ca-010785a53859

Hash do documento original (SHA256): 681cb4f1c5a2f46e0882b3a6f3f8ecf48dde7a3c61606dfbec0f3fe5461960a

Assinaturas

✓ **MARCOS AURELIO DA SILVA**

CPF: 462.421.399-87

Assinou em 22 nov 2024 às 22:31:26

✓ **Doutor Gustavo Reis**

CPF: 273.583.978-86

Assinou em 22 nov 2024 às 20:49:47

Log

- 22 nov 2024, 20:48:02 Operador com email juridico@gustavoreisleiloes.com.br na Conta ac97ee8a-0c73-48bd-b080-67a71a1db3f2 criou este documento número efd0407f-4f54-468a-96ca-010785a53859. Data limite para assinatura do documento: 22 de dezembro de 2024 (20:48). Finalização automática após a última assinatura: habilitada. Idioma: Português brasileiro.
- 22 nov 2024, 20:49:32 Operador com email juridico@gustavoreisleiloes.com.br na Conta ac97ee8a-0c73-48bd-b080-67a71a1db3f2 alterou o processo de assinatura. Data limite para assinatura do documento: 25 de novembro de 2024 (01:10).
- 22 nov 2024, 20:49:32 Operador com email juridico@gustavoreisleiloes.com.br na Conta ac97ee8a-0c73-48bd-b080-67a71a1db3f2 adicionou à Lista de Assinatura: juridico@gustavoreisleiloes.com.br para assinar, via E-mail, com os pontos de autenticação: Token via E-mail; Nome Completo; CPF; endereço de IP.
- 22 nov 2024, 20:49:32 Operador com email juridico@gustavoreisleiloes.com.br na Conta ac97ee8a-0c73-48bd-b080-67a71a1db3f2 adicionou à Lista de Assinatura: simarkos@gmail.com para assinar, via E-mail, com os pontos de autenticação: Token via E-mail; Nome Completo; CPF; endereço de IP.
- 22 nov 2024, 20:49:32 Operador com email juridico@gustavoreisleiloes.com.br na Conta ac97ee8a-0c73-48bd-b080-67a71a1db3f2 adicionou à Lista de Assinatura: braz.wbsc@pf.gov.br para assinar, via E-mail, com os pontos de autenticação: Token via E-mail; Nome Completo; CPF; endereço de IP.
- 22 nov 2024, 20:49:32 Operador com email juridico@gustavoreisleiloes.com.br na Conta ac97ee8a-0c73-48bd-b080-67a71a1db3f2 adicionou à Lista de Assinatura: correa.lhc@pf.gov.br para assinar, via E-mail, com os pontos de autenticação: Token via E-mail; Nome Completo; CPF; endereço de IP.

-
- 22 nov 2024, 20:49:47 Doutor Gustavo Reis assinou. Pontos de autenticação: Token via E-mail juridico@gustavoreisleiloes.com.br. CPF informado: 273.583.978-86. IP: 201.92.181.165. Componente de assinatura versão v1.1053.0 disponibilizado em <https://app.clicksign.com>.
- 22 nov 2024, 22:31:26 MARCOS AURELIO DA SILVA assinou. Pontos de autenticação: Token via E-mail simarkos@gmail.com. CPF informado: 462.421.399-87. IP: 177.161.204.13. Localização compartilhada pelo dispositivo eletrônico: latitude -25.3844058 e longitude -49.2560422. URL para abrir a localização no mapa: <https://app.clicksign.com/location>. Componente de assinatura versão v1.1053.0 disponibilizado em <https://app.clicksign.com>.
- 25 nov 2024, 02:17:00 Processo de assinatura finalizado automaticamente. Motivo: data limite para assinatura foi atingida. Processo de assinatura concluído para o documento número efd0407f-4f54-468a-96ca-010785a53859.
-



Documento assinado com validade jurídica.

Para conferir a validade, acesse <https://www.clicksign.com/validador> e utilize a senha gerada pelos signatários ou envie este arquivo em PDF.

As assinaturas digitais e eletrônicas têm validade jurídica prevista na Medida Provisória nº. 2200-2 / 2001

Este Log é exclusivo e deve ser considerado parte do documento nº efd0407f-4f54-468a-96ca-010785a53859, com os efeitos prescritos nos Termos de Uso da Clicksign, disponível em www.clicksign.com.

Lote21-25-PF_compressed - Clicksign.pdf

Documento número #f3bb9224-ea9d-4fe6-a0e2-3c9702a1f174

Hash do documento original (SHA256): 82f7f6b27b79243b4d1ae9f0bf189f70726b2f43d1ecdcd0603631ccaa35f4b9

Assinaturas

✓ **Leonardo Henrique Correa**

CPF: 286.021.858-04

Assinou em 25 nov 2024 às 13:39:34

Log

- 25 nov 2024, 13:30:01 Operador com email juridico@gustavoreisleiloes.com.br na Conta ac97ee8a-0c73-48bd-b080-67a71a1db3f2 criou este documento número f3bb9224-ea9d-4fe6-a0e2-3c9702a1f174. Data limite para assinatura do documento: 26 de novembro de 2024 (13:44). Finalização automática após a última assinatura: habilitada. Idioma: Português brasileiro.
- 25 nov 2024, 13:30:57 Operador com email juridico@gustavoreisleiloes.com.br na Conta ac97ee8a-0c73-48bd-b080-67a71a1db3f2 alterou o processo de assinatura. Data limite para assinatura do documento: 25 de novembro de 2024 (17:30).
- 25 nov 2024, 13:30:57 Operador com email juridico@gustavoreisleiloes.com.br na Conta ac97ee8a-0c73-48bd-b080-67a71a1db3f2 adicionou à Lista de Assinatura: correa.lhc@pf.gov.br para assinar, via E-mail, com os pontos de autenticação: Token via E-mail; Nome Completo; CPF; endereço de IP.
- 25 nov 2024, 13:30:57 Operador com email juridico@gustavoreisleiloes.com.br na Conta ac97ee8a-0c73-48bd-b080-67a71a1db3f2 adicionou à Lista de Assinatura: braz.wbsc@pf.gov.br para assinar, via E-mail, com os pontos de autenticação: Token via E-mail; Nome Completo; CPF; endereço de IP.
- 25 nov 2024, 13:39:34 Leonardo Henrique Correa assinou. Pontos de autenticação: Token via E-mail correa.lhc@pf.gov.br. CPF informado: 286.021.858-04. IP: 187.85.155.90. Componente de assinatura versão v1.1054.0 disponibilizado em https://app.clicksign.com.
- 25 nov 2024, 18:27:07 Processo de assinatura finalizado automaticamente. Motivo: data limite para assinatura foi atingida. Processo de assinatura concluído para o documento número f3bb9224-ea9d-4fe6-a0e2-3c9702a1f174.



Documento assinado com validade jurídica.

Para conferir a validade, acesse <https://www.clicksign.com/validador> e utilize a senha gerada pelos signatários ou envie este arquivo em PDF.

As assinaturas digitais e eletrônicas têm validade jurídica prevista na Medida Provisória nº. 2200-2 / 2001

Este Log é exclusivo e deve ser considerado parte do documento nº f3bb9224-ea9d-4fe6-a0e2-3c9702a1f174, com os efeitos prescritos nos Termos de Uso da Clicksign, disponível em www.clicksign.com.