

CROQUI DE ACESSO

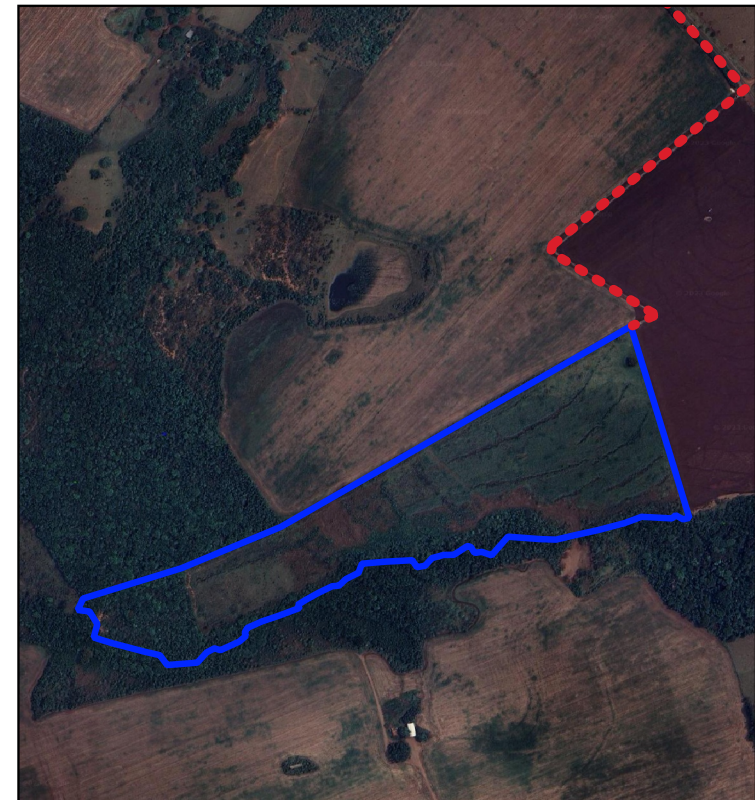
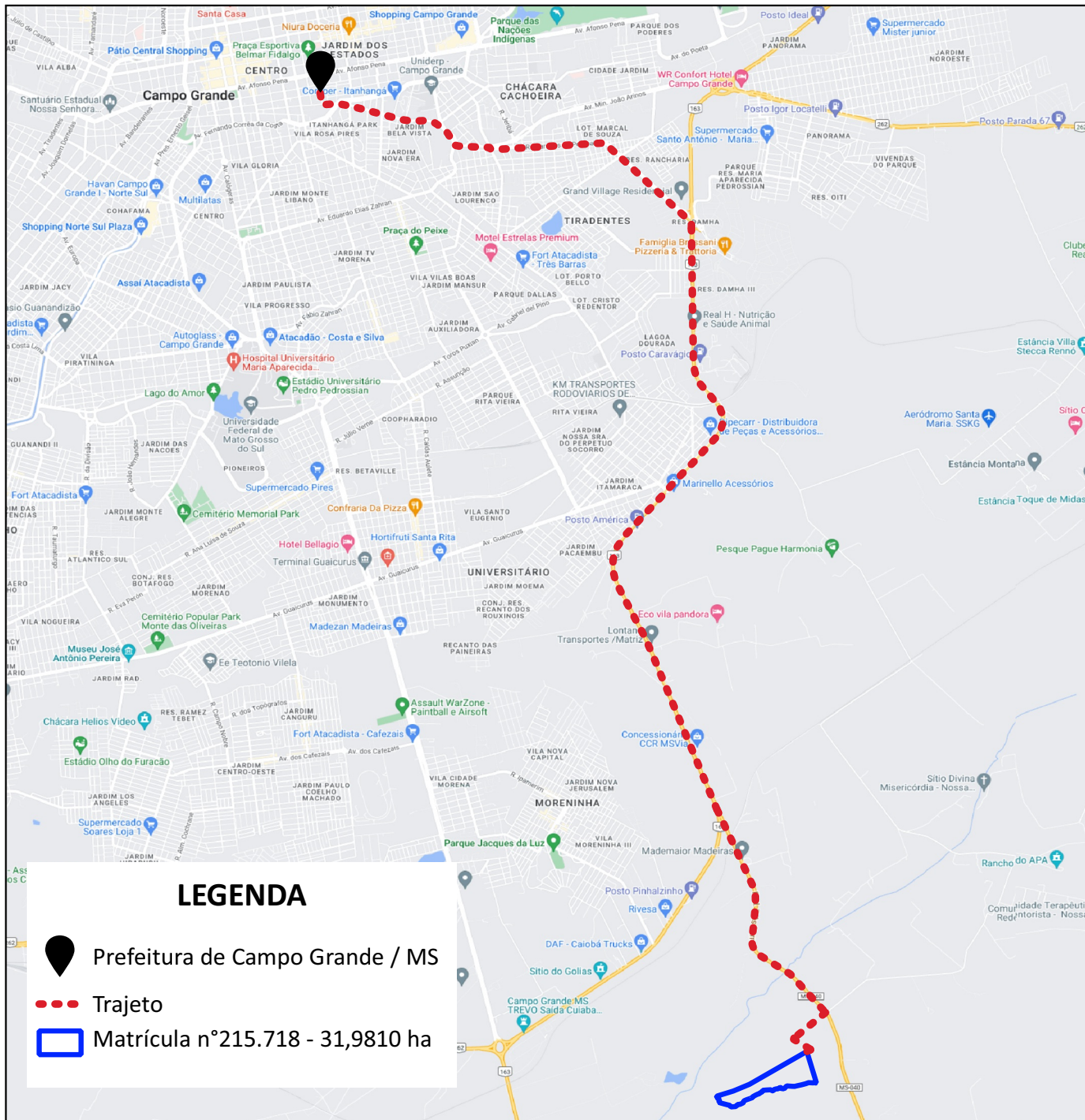

DESCRIÇÃO DO TRAJETO

Siga na direção oeste de Av. Afonso Pena em direção à R. Dr. Arthur Jorge por 62 m, vire à esquerda na 1ª rua transversal para R. Dr. Arthur Jorge, ande por 450 m, vire à esquerda na R. Joaquim Murtinho, ande por 1,5 km, use qualquer faixa para virar levemente à direita e permanecer na R. Joaquim Murtinho por 400 m, na rotatória, pegue a 2ª saída e mantenha-se na R. Joaquim Murtinho por 500 m, vire à direita na R. Marquês de Lavradio, ande por 24 m, vire à esquerda na R. Marquês de Pombal, ande por 2,9 km, na rotatória, pegue a 1ª saída para a rampa de acesso à BR-060/BR-163/BR-262, por 190 m, pegue a BR-060/BR-163/BR-262 ande 9,1 km, continue em MS-040 por 3,3 km e vire a direita, ande por mais 0,5 km e vire a esquerda, ande por mais 0,3 km e vire a direita, ande por mais 39 m e chegou ao seu destino.

[CLIQUE AQUI PARA ACESSAR O CAMINHO DO GOOGLE MAPS](#)