



PODER JUDICIÁRIO DO ESTADO DO PARANÁ
COMARCA DA REGIÃO METROPOLITANA DE LONDRINA
OFÍCIO DO AVALIADOR JUDICIAL
TITULAR: Marcos Spoladore Jampietro. (Mat.16.488)

LAUDO DE VISTORIA E AVALIAÇÃO

Autos n. 74747-28.2018 – CUMP DE SENTENÇA - 3ª Juizado Especial Cível.

Partes: Agiliza Comercio de Peças Ltda X Ricardo de Souza Andrade.

Em cumprimento a ordem prolatada nos autos declinados, após pesquisas procedi a vistoria e avaliação na forma seguinte:

MÁQUINA MOTONIVELADORA marca Caterpillar, modelo 120B, ano 1.986, série 32C01809, cor amarela, sem funcionamento (sem bateria), pneus ruins, não contendo a plaina/lâmina e garfo/escarificador, no restante aparentemente estando em regular/bom estado de conservação, o qual avalio no valor médio de R\$75.000,00 (Setenta mil reais).

Metodologia Aplicada: Metodologia comparativa, considerando todos os dados do(s) avaliado(s), relativamente a outros de características/situação similares, por amostragem, estatísticas e dados modernos/atuais de mercado junto à empresas, institutos, imprensa/classificados, internet/sites.

Fontes: Site Tratorex.com.br. Anúncios internet. Empresa Gabriel & Filhos Ltda.

OBS: Segue abaixo fotos e tabela de classificação e anúncio/leilão.

Nada mais havendo para ser avaliado ou diligenciado, dou por encerrado o presente.

Londrina, 07 de Junho de 2023.

Marcos Spoladore Jampietro

Avaliador Judicial

Cota deste

Avaliação(1) + Conduções(5) = R\$420,66. **Custas postergadas.**



Máquinas e Equipamentos

Maquinas e Equipamentos - Séries!

Filtrar por:

CAT

120B

Selecionar Ano

Fabricante	Modelo	Pré Série	Série Inicial	Série Final	Ano
CAT	120B	32C	382	394	1981
CAT	120B	32C	395	721	1982
CAT	120B	32C	722	885	1983
CAT	120B	32C	886	1127	1984
CAT	120B	32C	1128	1404	1985
CAT	120B	32C	1405	1822	1986
CAT	120B	32C	1823	2153	1987
CAT	120B	32C	2154	2357	1988
CAT	120B	32C	2358	2665	1989

MATREX
Concessionária de Máquinas e Equipamentos

Visite nosso Site!

Anuncie Aqui!

Encaminhada

Séries de Máquinas | Tratorex | Tratores, Máquinas e Equipamentos
Procure por Fabricante, Marca, Modelo e Ano e encontre a Série de seu Pesado.
tratorex.com.br

<http://tratorex.com.br/series.asp?fab=CAT&mod=120B>

10:38



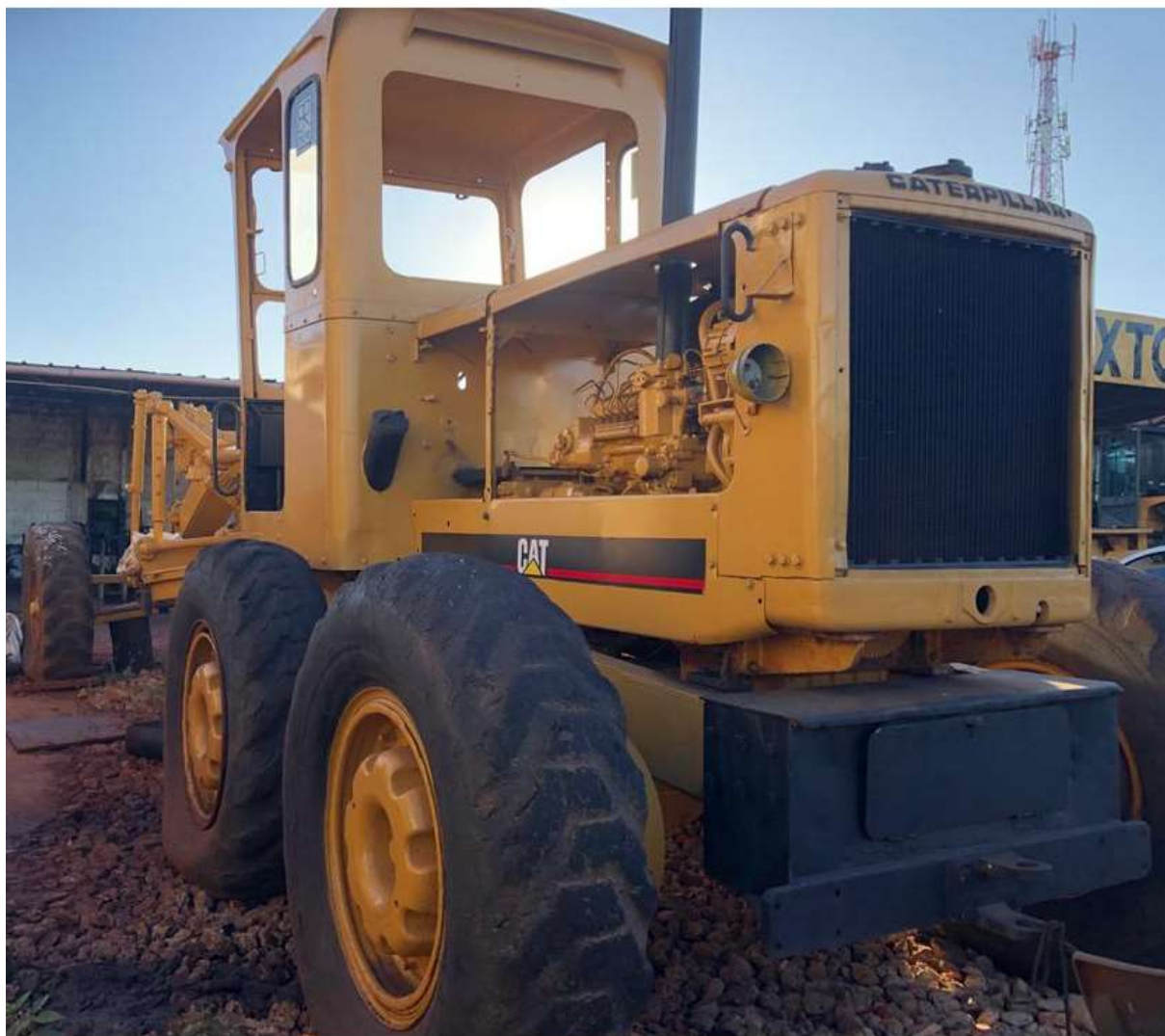

2º OFÍCIO DE AVALIADOR JUDICIAL

Documento assinado digitalmente, conforme MP nº 2.200-2/2001, Lei nº 11.419/2006, resolução do Projudi, do T.JPR/OE
Validação deste em <https://projudi.tjpr.jus.br/projudi/> - Identificador: P:J8D5 EEEXTW 4FSJQ GARE3





2º OFÍCIO DE AVALIADOR JUDICIAL

Documento assinado digitalmente, conforme MP nº 2.200-2/2001, Lei nº 11.419/2006, resolução do Projudi, do TJPR/OE
Validação deste em <https://projudi.tjpr.jus.br/projudi/> - Identificador: P:J8D5 EEXTW 4FSJQ GARE3





2º OFÍCIO DE AVALIADOR JUDICIAL

Documento assinado digitalmente, conforme MP nº 2.200-2/2001, Lei nº 11.419/2006, resolução do Projudi, do TJPR/OE
Validação deste em <https://projudi.tjpr.jus.br/projudi/> - Identificador: P:J8D5 EEXTW 4FSJQ GARE3





2º OFÍCIO DE AVALIADOR JUDICIAL

Documento assinado digitalmente, conforme MP nº 2.200-2/2001, Lei nº 11.419/2006, resolução do Projudi, do TJPR/OE
Validação deste em <https://projudi.tjpr.jus.br/projudi/> - Identificador: P:J8D5 EEXTW 4FSJQ GARE3



[SEGUE ANUNCIO DE PAGINA DE LEILAO ABAIXO](#)

Máquinas e Equipamentos

- Aeronaves (0)
- Britador (8)
- Carinhão (27)
- Carregadeira Esteira (4)
- Carregadeira Pneu (33)
- Diversos (14)
- Empilhadeira (5)
- Escavadeira (154)
- Fora de Estrada (2)
- Fresadora (11)
- Guindaste (6)
- Manipulador (2)
- Mini Carregadeira (11)
- Mini Escavadeira (23)
- Mini Retro Escavadeira (6)
- Moto Scraper (2)
- Motorveladora (42)
- Prancha (8)
- Pula Pula (1)
- Recicladora (5)
- Retro Escavadeira (88)
- Rolo Compactador (48)
- Trator Esteira (103)
- Trator Pneu (7)
- Usina Asfalto (14)
- Vibro Acabadora (6)

MÁQUINAS E EQUIPAMENTOS

Informações

Motorveladora 2291408

Fabricante	Modelo	Horímetro	Ano
CATERPILLAR	120B	Não Informado	1987

● Não Informado

MAQUINA REVISADA ←

OPERACIONAL

(+6% DE COMISSÃO PAGOS PELO COMPRADOR À TRATOREX)

R\$ 110.000,00 | US\$ 22.403,26 ←

24/06/2023 | 09/06/2023 | Tel: 1441-4702 | Page: 12

2º OFÍCIO DE AVALIADOR JUDICIAL

Documento assinado digitalmente, conforme MP nº 2.200-2/2001, Lei nº 11.419/2006, resolução do Projudi, do TJPR/OE
Validação deste em <https://projudi.tjpr.jus.br/projudi/> - Identificador: P-8D5 EEXTW 4FSJQ GARE3

