



PODER JUDICIÁRIO DO ESTADO DO PARANÁ
COMARCA DA REGIÃO METROPOLITANA DE LONDRINA
OFÍCIO DO AVALIADOR JUDICIAL

TITULAR: Marcos Spoladore Jampietro. (Mat.16.488)
Avenida Duque de Caxias, 689 – Caiçara – Londrina CEP - 86.015-902

LAUDO DE VISTORIA E AVALIAÇÃO JUDICIAL

Autos n. 4541-18.2020 – CUMP DE SENTENÇA – 2ª Vara de Família.

Partes: Daniel de Oliveira dos Santos X Anderson M dos Santos.

Em cumprimento ao mandado de avaliação expedido dos autos declinados, desloquei-me nesta cidade, com veículo próprio, e procedi a nova vistoria e avaliação na forma seguinte:

VEICULO marca/modelo I/Citroen C4 Pallas 20 Gaf, placa ASM-3391, ano 2010/10, flex, painel apresentando 100.985 Km rodados, transmissão automática, cor preta, quatro portas, interna em couros com rasgos/rachaduras/desgastes, pneus ruins, rodas de ferro com calotas, pintura com pequenas avarias, mecânica aparentemente em regular estado, parte elétrica necessitando de reparos, o qual avalio no valor médio de **R\$23.000,00 (Vinte e três mil reais)**.

Metodologia Aplicada: Metodologias comparativas, considerando todos os dados do(s) avaliado(s), relativamente a outros de características similares, por amostragem, estatísticas e dados modernos/atuais de mercado junto à empresas, institutos, imprensa/classificados, internet/sites.

Fonte: Anúncios internet. Site Olx. Empresa Ponto Certo Veículos.

OBS: Seguem abaixo cópia do extrato do Cadastro no Detran-PR (consta débitos) e fotos.

Avenida Duque de Caxias, 689 – Fórum Estadual Foro Central de Londrina Pr.

2º OFÍCIO DE AVALIADOR JUDICIAL

Documento assinado digitalmente, conforme MP nº 2.200-2/2001, Lei nº 11.419/2006, resolução do Projudi, do TJPR/OE
Validação deste em <https://projudi.tjpr.jus.br/projudi/> - Identificador: PJYGZ UHXWN HBRGL JC4EA



Nada mais havendo para ser avaliado ou diligenciado, dou
por encerrado o presente.

Londrina 18 de Outubro de 2022.

Marcos Spoladore Jampietro

Avaliador Judicial

Cota deste

Avaliações(2) R\$115,62

Conduções(3) R\$121,62

TOTAL R\$2037,24 (964,39 vrc) **A RECEBER**

DETRANPR Consulta Consolidada do Veículo Data: 18/10/2022 Hora: 10:18:

Renavam: ☆ 0020.385358-0	Chassi: SBCLDRF/WAG539737	Placa: ASM-3391	Marca/Modelo: IICITROEN C4 PALLAS20GAF
Município: LONDRINA / PR	Ano de fabricação/modelo: 2010/2010	Combustível: ALCOOL/GASOLINA	Côr: PRETA
Categoria: PARTICULAR	Espécie/Tipo: PASSAGEIRO / AUTOMOVEL	Situação do veículo: BLOQUEIO POR ORDEM JUDICIAL - BLOQUEIO RENAJUD	Tipo de Financiamento/ Restrição: NÃO HÁ

Resumo **IPVA** Licenciamento Multas Emissão Licenciamento Segurança Veicular Financiamento Outros

Pendências	
Discriminação	Valor em Reais (R\$)
IPVA	2.940,74
TAXA DE LICENCIAMENTO	346,00
MULTAS	3.830,89
TOTAL	7.117,63

2º OFÍCIO DE AVALIADOR JUDICIAL

Documento assinado digitalmente, conforme MP nº 2.200-2/2001, Lei nº 11.419/2006, resolução do Projudi, do TJPR/OE
Validação deste em <https://projudi.tjpr.jus.br/projudi/> - Identificador: PJJGZ UHXWN HBRGL JC4EA

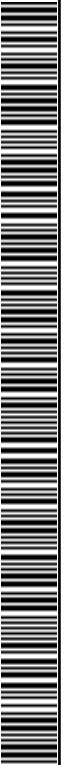



2º OFÍCIO DE AVALIADOR JUDICIAL

Documento assinado digitalmente, conforme MP nº 2.200-2/2001, Lei nº 11.419/2006, resolução do Projudi, do TJPR/OE
Validação deste em <https://projudi.tjpr.jus.br/projudi/> - Identificador: PJYGZ UHXWN HBRGL JC4EA



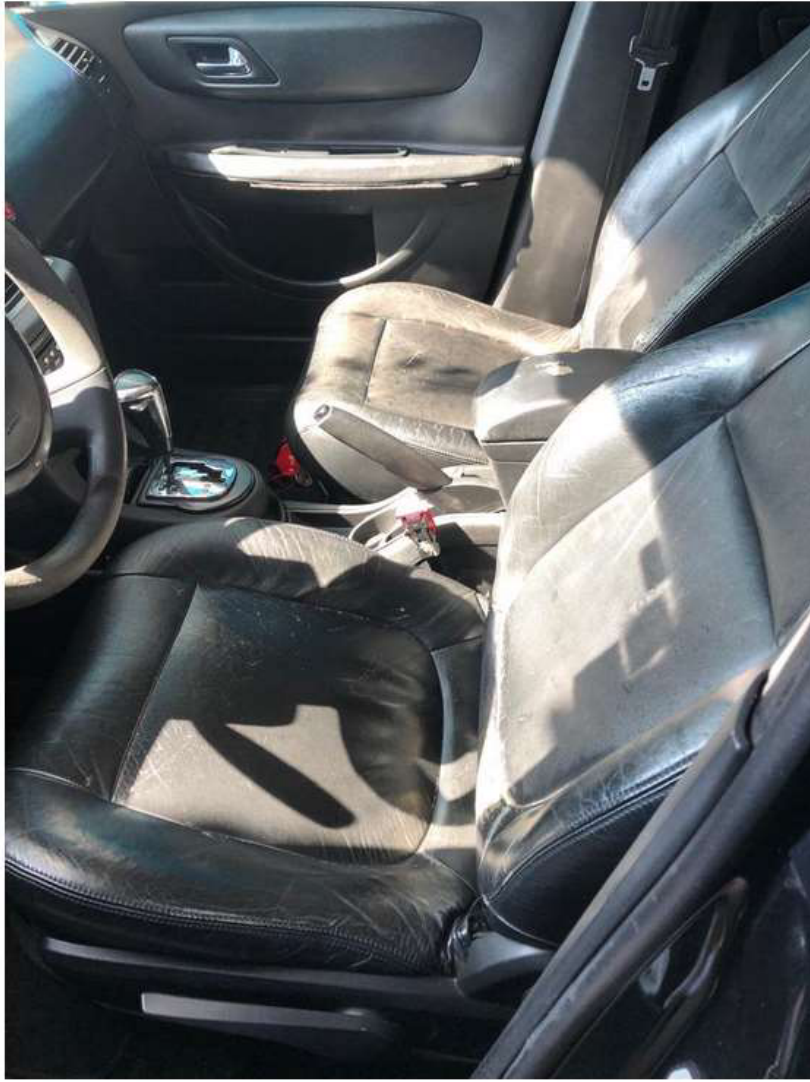

2º OFÍCIO DE AVALIADOR JUDICIAL

Documento assinado digitalmente, conforme MP nº 2.200-2/2001, Lei nº 11.419/2006, resolução do Projudi, do TJPR/OE
Validação deste em <https://projudi.tjpr.jus.br/projudi/> - Identificador: P.JYGZ UHXWN HBRGL JC4EA





2º OFÍCIO DE AVALIADOR JUDICIAL

Documento assinado digitalmente, conforme MP nº 2.200-2/2001, Lei nº 11.419/2006, resolução do Projudi, do TJPR/OE
Validação deste em <https://projudi.tjpr.jus.br/projudi/> - Identificador: PJYGZ UHXWN HBRGL JC4EA





2º OFÍCIO DE AVALIADOR JUDICIAL

Documento assinado digitalmente, conforme MP nº 2.200-2/2001, Lei nº 11.419/2006, resolução do Projudi, do TJPR/OE
Validação deste em <https://projudi.tjpr.jus.br/projudi/> - Identificador: P.JYGZ UHXWN HBRGL JC4EA





2º OFÍCIO DE AVALIADOR JUDICIAL

Documento assinado digitalmente, conforme MP nº 2.200-2/2001, Lei nº 11.419/2006, resolução do Projudi, do TJPR/OE
Validação deste em <https://projudi.tjpr.jus.br/projudi/> - Identificador: PJYGZ UHXWN HBRGL JC4EA

