



PODER JUDICIÁRIO
JUSTIÇA DO TRABALHO
TRIBUNAL REGIONAL DO TRABALHO DA 9ª REGIÃO
ATSum 0000070-61.2018.5.09.0567
RECLAMANTE: MOACIR GENARO
RECLAMADO: FANZAN - INDUSTRIA METALURGICA LTDA E OUTROS (3)

ID do mandado: {VAL \$idMandado}

Destinatário: {VAL \$nomeDestinatarioMandado}

CERTIDÃO DE DEVOLUÇÃO DE MANDADO

ID do mandado: cf4f0d2 Destinatário: FANZAN - INDUSTRIA
METALURGICA LTDA

AUTO DE PENHORA E AVALIAÇÃO

Aos, 12 de abril de 2023, eu, procedi à penhora e avaliação do seguinte bem: - Lote de Terras sob nº 166-A1-F-2 (Remanescente), com área de 3.380,27 metros quadrados, da Gleba Atalaia, situado no Município de Nova Esperança, com as divisas e confrontações constantes da matrícula nº. 15.171 do CRI desta Comarca de Nova Esperança/PR.

Benfeitoria: barracão em alvenaria e estrutura metálica, constante de escritório, almoxarifado e banheiro.

Avaliação: R\$ 1.500.000,00 (um milhão e quinhentos mil reais).

Tudo para a garantia da execução. Para constar lavrei o presente.

João Daniel Dias Junior -Oficial de Justiça Avaliador

CERTIDÃO

Em data de 13 de abril de 2023, INTIMEI o executado da penhora, Genésio Faneco, nos termos da ordem judicial.

Encaminhei cópias dos documentos ao Serviço de Registro de Imóveis de Nova Esperança/PR.

Anexas fotos do imóvel penhorado.

NOVA ESPERANCA/PR, 14 de abril de 2023
JOAO DANIEL DIAS JUNIOR
Oficial de Justiça Avaliador Federal



Assinado eletronicamente por: JOAO DANIEL DIAS JUNIOR - Juntado em: 14/04/2023 10:46:13 - ec81fc7
<https://pje.trt9.jus.br/pjekz/validacao/23041410373765800000114082487?instancia=1>
Número do processo: 0000070-61.2018.5.09.0567
Número do documento: 23041410373765800000114082487



PODER JUDICIÁRIO FEDERAL
JUSTIÇA DO TRABALHO - TRT- 9ª REGIÃO
VARA DO TRABALHO DE NOVA ESPERANÇA /PR

Imóvel matrícula nº. 15.171 do CRI de Nova Esperança/PR.





PODER JUDICIÁRIO FEDERAL
JUSTIÇA DO TRABALHO - TRT- 9ª REGIÃO
VARA DO TRABALHO DE NOVA ESPERANÇA /PR

Imóvel matrícula nº. 15.171 do CRI de Nova Esperança/PR.

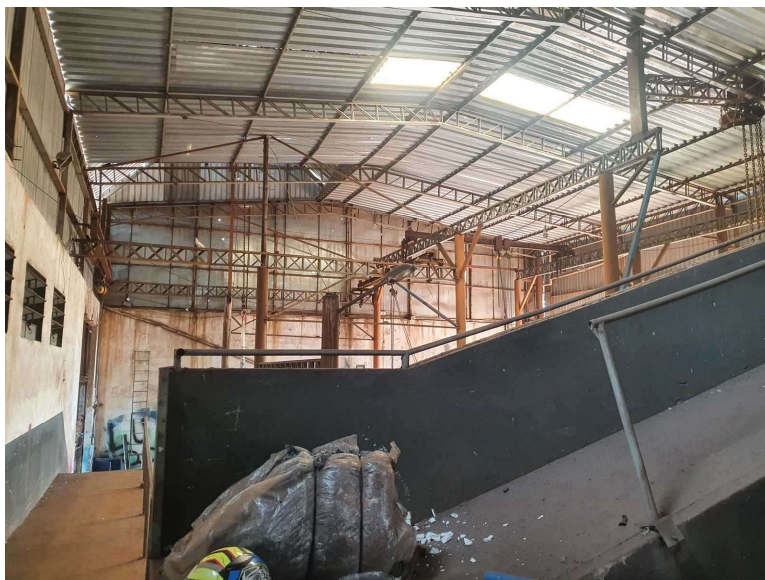



PODER JUDICIÁRIO FEDERAL
JUSTIÇA DO TRABALHO - TRT- 9ª REGIÃO
VARA DO TRABALHO DE NOVA ESPERANÇA /PR

Imóvel matrícula nº. 15.171 do CRI de Nova Esperança/PR.

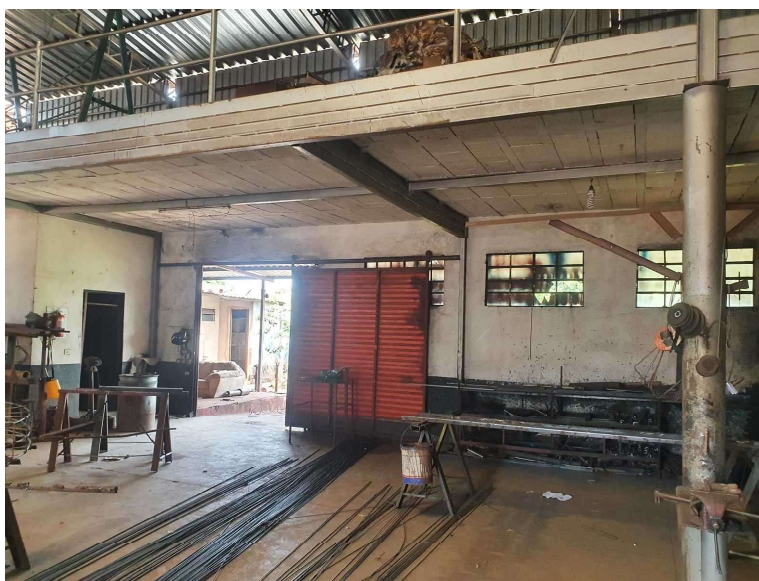
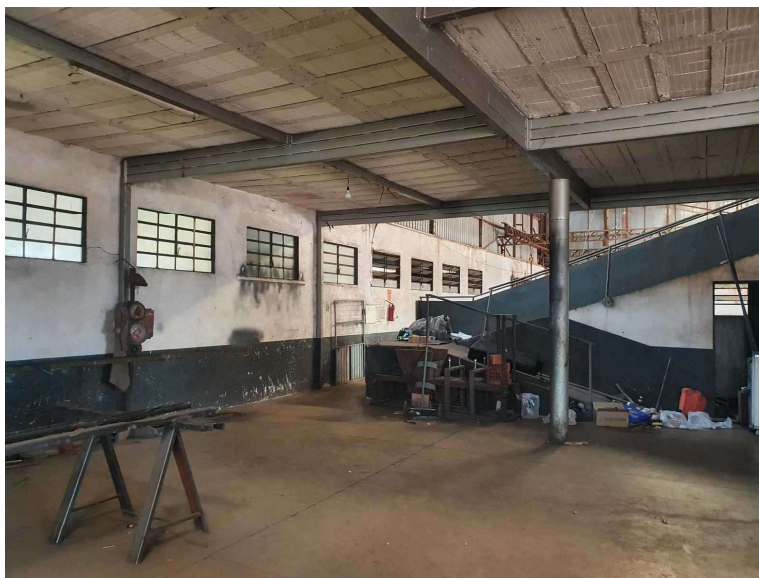



PODER JUDICIÁRIO FEDERAL
JUSTIÇA DO TRABALHO - TRT- 9ª REGIÃO
VARA DO TRABALHO DE NOVA ESPERANÇA /PR

Imóvel matrícula nº. 15.171 do CRI de Nova Esperança/PR.

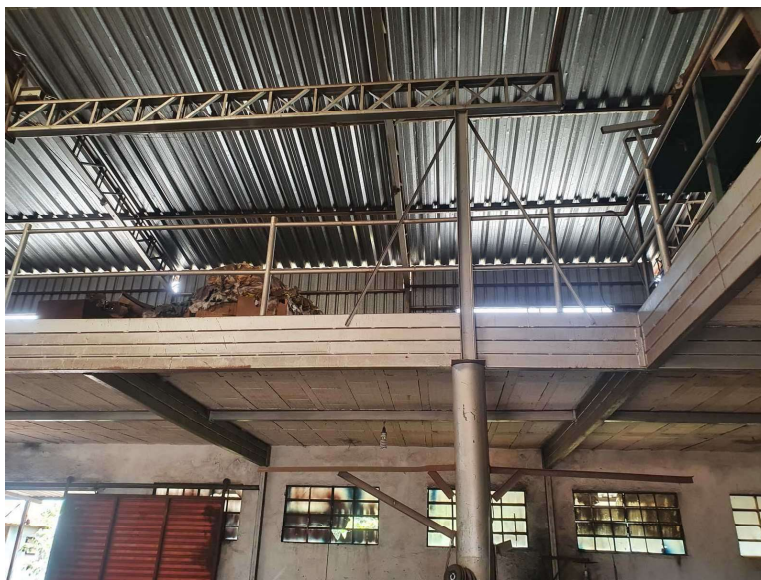



PODER JUDICIÁRIO FEDERAL
JUSTIÇA DO TRABALHO - TRT- 9ª REGIÃO
VARA DO TRABALHO DE NOVA ESPERANÇA /PR

Imóvel matrícula nº. 15.171 do CRI de Nova Esperança/PR.

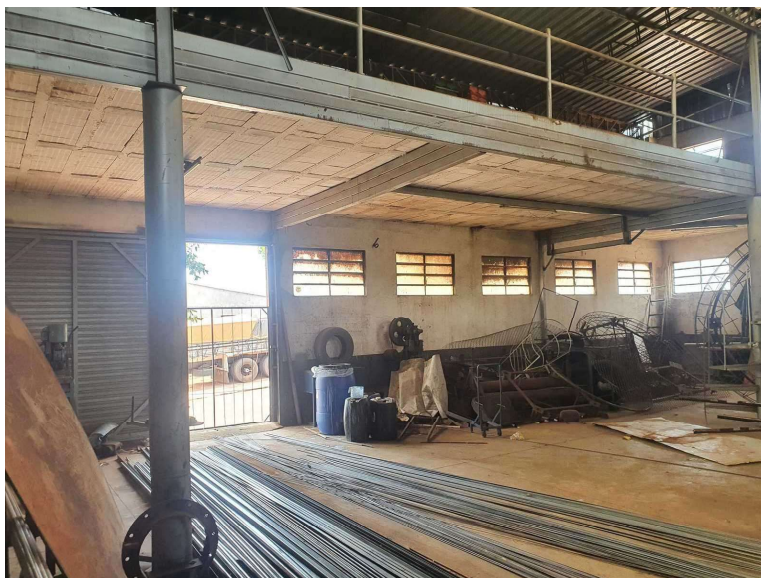



PODER JUDICIÁRIO FEDERAL
JUSTIÇA DO TRABALHO - TRT- 9ª REGIÃO
VARA DO TRABALHO DE NOVA ESPERANÇA /PR

Imóvel matrícula nº. 15.171 do CRI de Nova Esperança/PR.

