



PODER JUDICIÁRIO DO ESTADO DO PARANÁ
COMARCA DA REGIÃO METROPOLITANA DE LONDRINA
OFÍCIO DO AVALIADOR JUDICIAL
TITULAR: Marcos Spoladore Jampietro. (Mat.16.488)

LAUDO DE VISTORIA E AVALIAÇÃO JUDICIAL

Autos n. 709-40.2021 – EXECUÇÃO - 9ª Vara Cível.

Partes: Cooperativa Sicoob Ouro Verde X Depósito Alvorada e ou.

Em cumprimento a ordem prolatada nos autos declinados, após pesquisas e conduções com veículo próprio, desloquei-me nesta cidade e procedi a vistoria avaliação na forma seguinte:

VEÍCULO marca/modelo Hyundai HR HDR placa AUU-7786, ano 2011/2012, cor branca, a diesel, painel apresentando 208.738 Km rodados, lataria e pintura com avarias leves, pneus ruins, rodas de ferro, carroceria de madeira com avarias, interna em regular bom estado, mecânica aparentemente em bom estado, o qual avalio no valor total médio de **R\$68.000,00 (Sessenta e oito mil reais)**;

CAMINHÃO marca/modelo Mercedes Benz 1111, placa ADO-8636, ano 1.968/68, cor branca, a diesel, painel apresentando 303.587 Km rodados, lataria e pintura com avarias leves, pneus dianteiros bons e traseiros ruins, rodas de ferro, sem carroceria, interna em regular estado, sem bateria, sem parachoque dianteiro, lanterna traseiro quebrada, mecânica com problemas, sem funcionamento, o qual avalio no valor total médio de **R\$20.000,00 (Vinte mil reais)**;

e

CAMINHÃO marca/modelo Mercedes Benz 1111, placa ADS-2423, deixei de vistoriar por não encontrá-lo.



Metodologia Aplicada: Metodologias comparativas, considerando todos os dados do(s) avaliado(s), relativamente a outros de características similares, por amostragem, estatísticas e dados modernos/atuais de mercado junto à empresas, institutos, imprensa/classificados, internet/sites.

Fontes: Internet sites OLX. MercadoLivre. Empresas de Comércio de Carros/Caminhões e Peças/Sucatas.

OBS: Seguem fotos e extrato do Detran-PR abaixo.

Nada mais havendo para ser avaliado ou diligenciado, dou por encerrado o presente.

Londrina 31 de Janeiro de 2024.

Marcos Spoladore Jampietro

Avaliador Judicial Titular

Cota paga

DETRAN PR Consulta Consolidada do Veículo - Versão Pública Data: 01/02/2024 Hora: 15:21:21

Renavam: ☆ 0040.633043-3	Chassi: 95PZ***HPCB0****	Placa: AU*7**6	Marca/Modelo: HYUNDAI/HR HDB
Ano de fabricação/modelo: 2011/2012	Cor: BRANCA	Categoria: PARTICULAR	Situação do veículo: BLOQUEIO POR ORDEM JUDICIAL - BLOQUEIO RENAJUD

Resumo | IPVA | Emissão Licenciamento | Segurança Veicular | Financiamento | Outros

Pendências

Discriminação

IPVA	HÁ DÉBITOS
TAXA DE LICENCIAMENTO	NADA CONSTA
MULTAS	NADA CONSTA

DETRAN PR Consulta Consolidada do Veículo - Versão Pública Data: 01/02/2024 Hora: 15:26:03

Renavam: ☆ 0051.456961-1	Chassi: 3440***20242**	Placa: AD*8**6	Marca/Modelo: M.BENZ/1111
Ano de fabricação/modelo: 1968/1968	Cor: BRANCA	Categoria: PARTICULAR	Situação do veículo: BLOQUEIO POR ORDEM JUDICIAL - BLOQUEIO RENAJUD

Resumo | Emissão Licenciamento | Segurança Veicular | Financiamento | Outros

Pendências

Discriminação

IPVA	NADA CONSTA
TAXA DE LICENCIAMENTO	HÁ DÉBITOS
MULTAS	NADA CONSTA

Avenida Duque de Caxias, 689 – Fórum Estadual Foro Central de Londrina Pr.

2º OFÍCIO DE AVALIADOR JUDICIAL

Documento assinado digitalmente, conforme MP nº 2.200-2/2001, Lei nº 11.419/2006, resolução do Projudi, do TJP/ROE
Validação deste em https://projudi.tjpr.jus.br/projudi/ - Identificador: P:JXZH UH6DB KHTT7B NA67R





2º OFÍCIO DE AVALIADOR JUDICIAL

Documento assinado digitalmente, conforme MP nº 2.200-2/2001, Lei nº 11.419/2006, resolução do Projudi, do TJPR/OE
Validação deste em <https://projudi.tjpr.jus.br/projudi/> - Identificador: PUXZH UH6DB KHT7B NA67R





2º OFÍCIO DE AVALIADOR JUDICIAL

Documento assinado digitalmente, conforme MP nº 2.200-2/2001, Lei nº 11.419/2006, resolução do Projudi, do TJPR/OE
Validação deste em <https://projudi.tjpr.jus.br/projudi/> - Identificador: PUXZH-UH6DB KHT7B NA67R



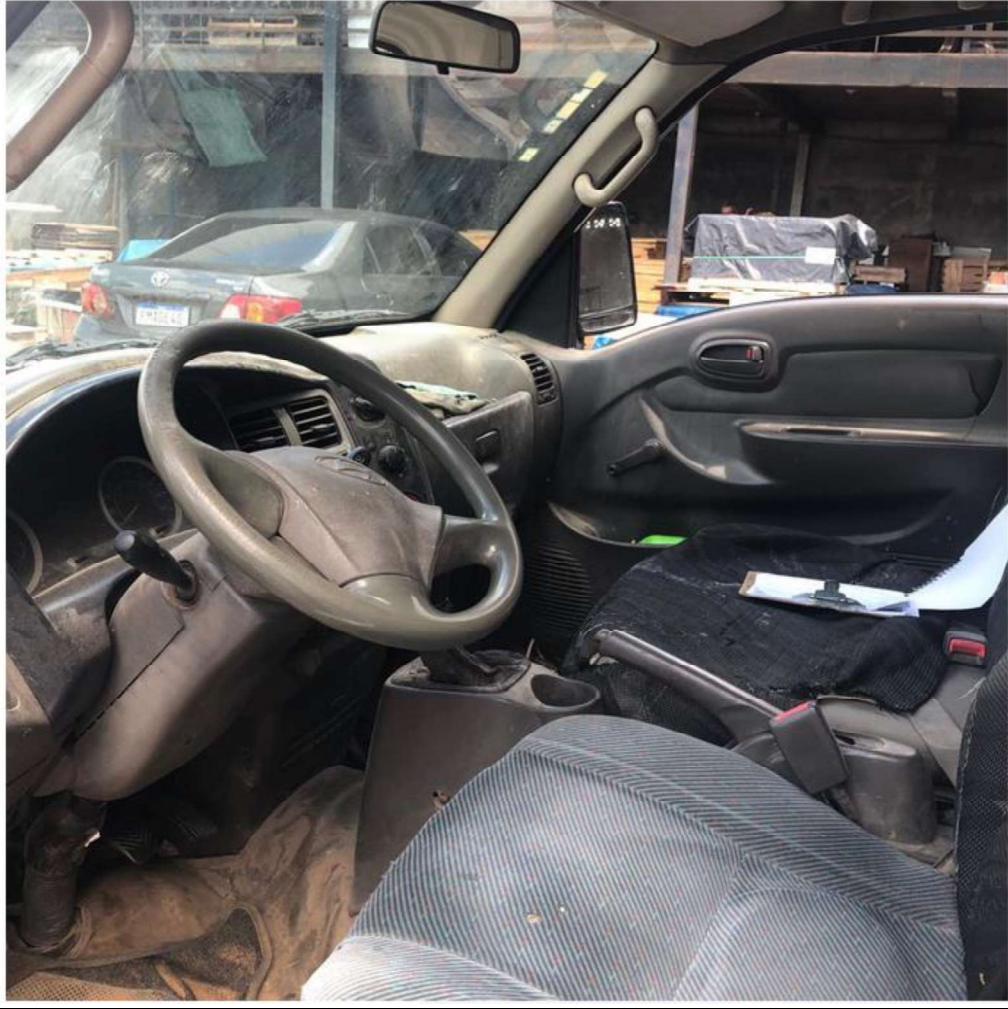

2º OFÍCIO DE AVALIADOR JUDICIAL

Documento assinado digitalmente, conforme MP nº 2.200-2/2001, Lei nº 11.419/2006, resolução do Projudi, do TJPR/OE
Validação deste em <https://projudi.tjpr.jus.br/projudi/> - Identificador: P:JXZH UH6DB KHT7B NA67R





Avenida Duque de Caxias, 689 – Fórum Estadual Foro Central de Londrina Pr.

2º OFÍCIO DE AVALIADOR JUDICIAL

Documento assinado digitalmente, conforme MP nº 2.200-2/2001, Lei nº 11.419/2006, resolução do Projudi, do TJPR/OE
Validação deste em <https://projudi.tjpr.jus.br/projudi/> - Identificador: P:JXZH-UH6DB-KHT7B-NA67R





2º OFÍCIO DE AVALIADOR JUDICIAL

Documento assinado digitalmente, conforme MP nº 2.200-2/2001, Lei nº 11.419/2006, resolução do Projudi, do TJPR/OE
Validação deste em <https://projudi.tjpr.jus.br/projudi/> - Identificador: P:JXZH UH6DB KHT7B NA67R





Avenida Duque de Caxias, 689 – Fórum Estadual Foro Central de Londrina Pr.

2º OFÍCIO DE AVALIADOR JUDICIAL

Documento assinado digitalmente, conforme MP nº 2.200-2/2001, Lei nº 11.419/2006, resolução do Projudi, do TJPR/OE
Validação deste em <https://projudi.tjpr.jus.br/projudi/> - Identificador: PUXZH UH6DB KHT7B NA67R





Avenida Duque de Caxias, 689 – Fórum Estadual Foro Central de Londrina Pr.

2º OFÍCIO DE AVALIADOR JUDICIAL

Documento assinado digitalmente, conforme MP nº 2.200-2/2001, Lei nº 11.419/2006, resolução do Projudi, do TJPR/OE
Validação deste em <https://projudi.tjpr.jus.br/projudi/> - Identificador: P-JXZH-UH6DB-KHT7B-NA67R



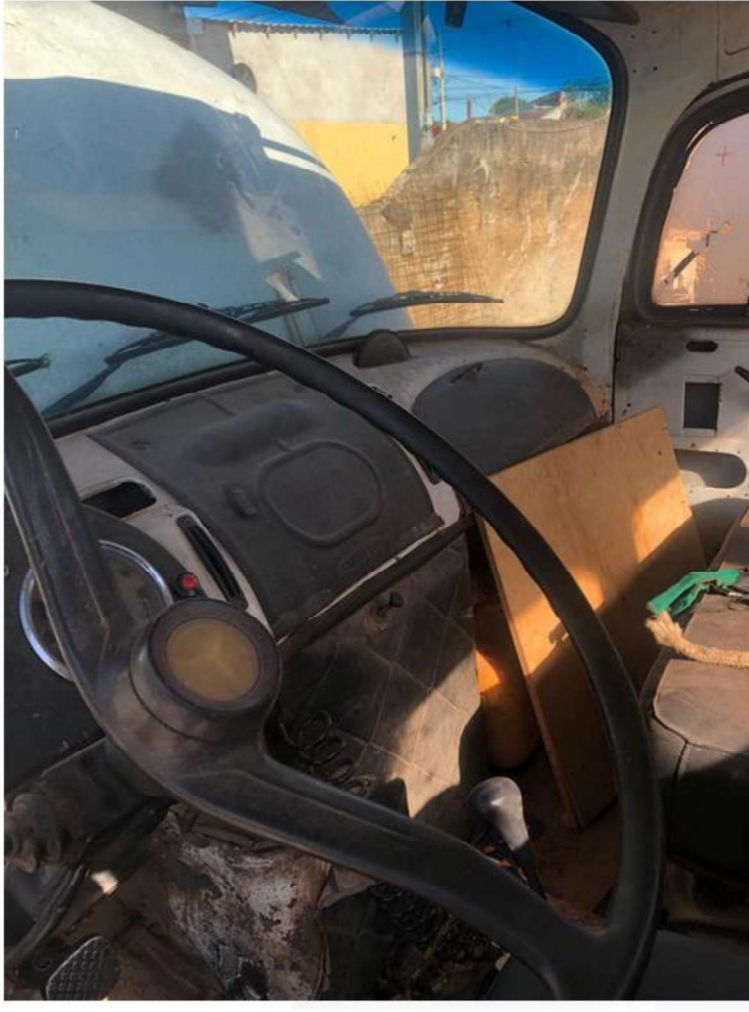

2º OFÍCIO DE AVALIADOR JUDICIAL

Documento assinado digitalmente, conforme MP nº 2.200-2/2001, Lei nº 11.419/2006, resolução do Projudi, do TJPR/OE
Validação deste em <https://projudi.tjpr.jus.br/projudi/> - Identificador: P:JXZH UH6DB KHT7B NA67R



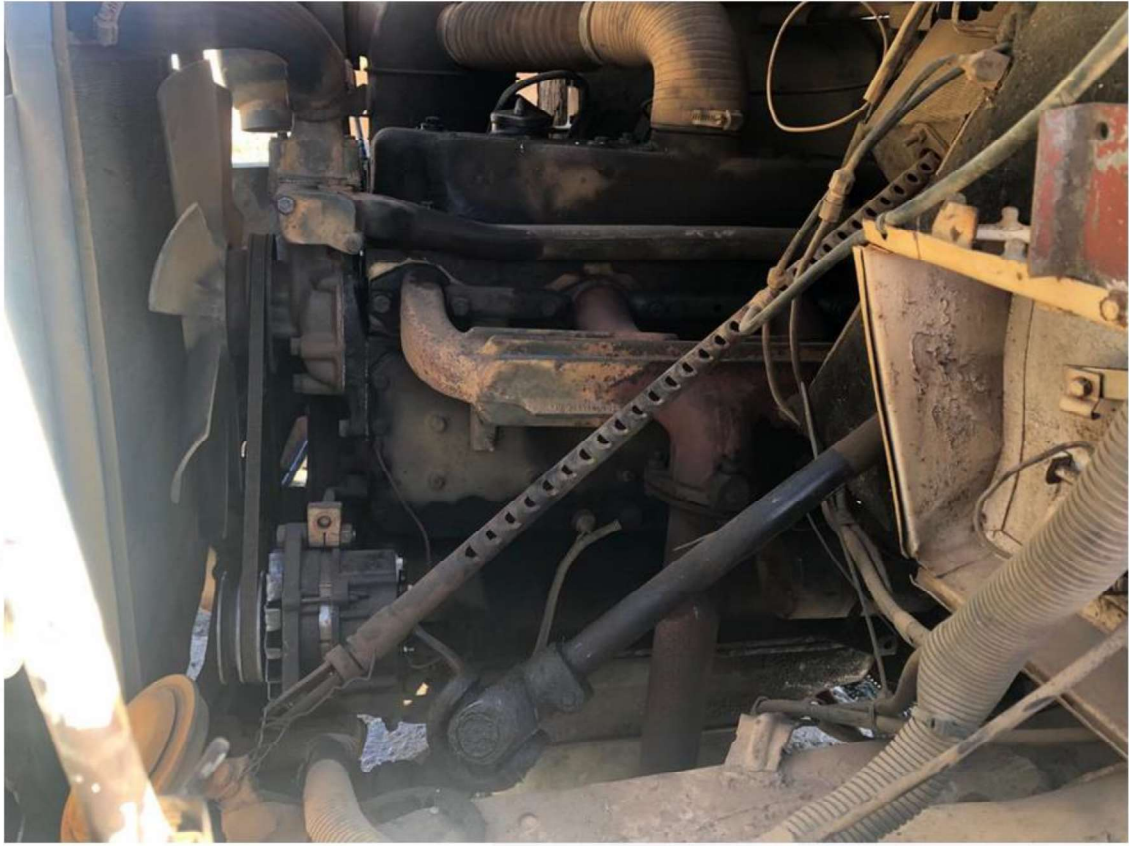

2º OFÍCIO DE AVALIADOR JUDICIAL

Documento assinado digitalmente, conforme MP nº 2.200-2/2001, Lei nº 11.419/2006, resolução do Projudi, do TJPR/OE
Validação deste em <https://projudi.tjpr.jus.br/projudi/> - Identificador: P:JXZH UH6DB KHT7B NA67R

