



*Juízo de Direito da Comarca de Barracão  
Estado do Paraná  
Cartório do Distribuidor, Contador, Partidor, Depositário Público e Avaliador Judicial  
Rua João Lirio Barsotto - 713, Jardim Vale do Capanema – Edifício do Fórum,  
Fone/Fax (49) 99944 5816  
Email – [distribuidorbarracao@gmail.com](mailto:distribuidorbarracao@gmail.com)  
Dirce Stevens Faccio – Designada cfe. Portaria 22/2019  
Empregados Juramentados - Vitor Hugo Pagno – cfe. Portaria 9/2022  
Emmanuel Fiebig Stevens – cfe. Portaria 05/20024*

## LAUDO DE AVALIAÇÃO

No dia quinze de abril de dois mil e vinte e seis, nesta Cidade e Comarca de Barracão, Estado do Paraná, em cumprimento a Decisão de mov. 13.1, item 4, juntada nos autos de nº 0000070-29.2026.8.16.0052, em que figuram como polo Ativo: VARA CRIMINAL DE BARRACÃO - PR e Polo Passivo: CLOVIS BUENO FILHO, junto a Vara Criminal de Barracão, Estado do Paraná, dirigi-me até a Delegacia de Polícia Civil da comarca e passei a avaliar o seguinte bem:

Automóvel da Marca Fiat, Modelo: PALIO FIRE FLEX, ano 2007, Cor: Branco, Placa: AOW6G65/PR, Chassi de nº 9BD17106G85017843.

### FOTOS DO REFERIDO BEM AVALIADO:

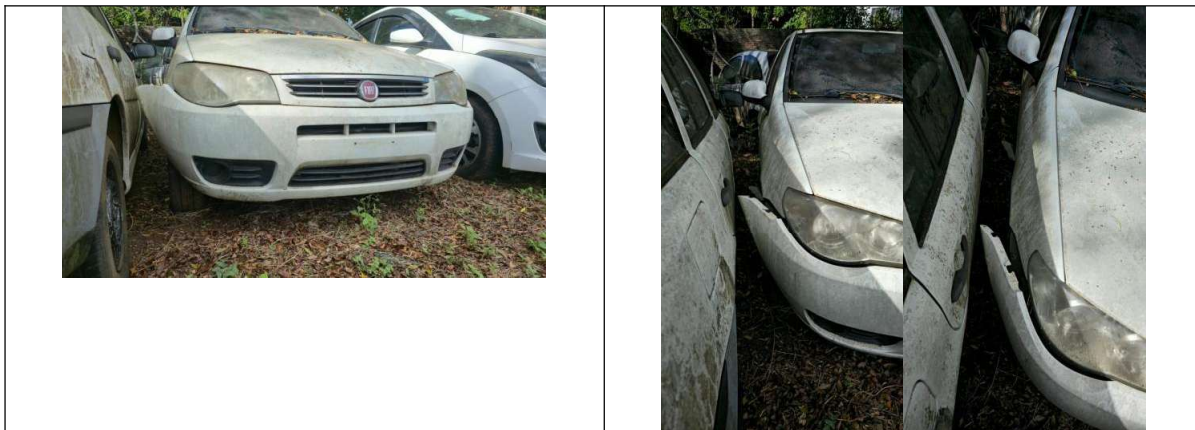





### CARACTERÍSTICAS DO REFERIDO BEM AVALIADO:

Primeiramente, podemos verificar a mal conservação do bem pelo tempo, o qual fica parado, ao ar livre, sem cobertura.

Na parte da frente do veículo, o lado esquerdo do para-choque está solto, o local onde fica a presilha está quebrado, um pequeno rachado na parte esquerda inferior e alguns raspados mais abaixo, entretanto, o para-choque não está quebrado.

Não há faróis de neblina, apenas a moldura, os faróis principais e grade frontal também não estão quebrados, o capô abre e fecha normalmente e não há amassados evidentes ou marcantes, não há como definir se a pintura do veículo está em boas condições ou não, se há riscos na lataria ou não, por conta do alto acumulo de sujeira.

Todos os vidros do carro, exceto o do motorista que está quebrado, estão sujos, mas não há sinal de trincados ou riscos graves ou profundos, o lado do carona, não foi possível verificar se a manivela funciona para subir ou descer o vidro, pois, o veículo está entre outros dois carros, não sendo possível mover nem ele, e, nem os veículos ao lado.

