

## AUTO DE AVALIAÇÃO

Aos três dias do mês de novembro do ano de dois mil e vinte e cinco **(2025)** nesta cidade e Comarca de Londrina, Estado do Paraná, em cumprimento ao mandado retro, extraído dos autos acima, nesta data, após as formalidades legais, procedi **AVALIAÇÃO do bem penhorado** a seguir descrito:

“ Veículo **Hyundai/Santa Fé, placa AWA1B04**, renavam 0095812655, ano de fabricação 2007, cor Prata, combustível Gasolina, o qual se encontra no seguinte estado: estofamento interno rasgado, desgaste acentuado na lataria e interior, sinais de falta de manutenção, veículo em péssimo estado de uso e conservação (fotos anexas), o qual avalio em R\$ 18.000,00 (dezoito mil reais), no estado em que se encontra. Fontes de referência: TABELA FIPE, Loja de Automóveis DRICAR MULTIMARCAS LTDA.”

E para constar, lavrei o presente auto que após lido e achado conforme vai devidamente assinado por mim, SILVANA OLIVEIRA DE ASSIS, oficiala de justiça. O referido é verdade e dou fé.

*Silvana Oliveira de Assis*  
Oficial de justiça

Cota deste:

R\$ 98,40 (Avaliação)





motorola edge 60 fusion

24mm f/1.8 1/549s ISO100  
23 de out. de 2025

Documento assinado digitalmente, conforme MP nº 2.200-2/2001, Lei nº 11.419/2006, resolução do Projudi, do TJPR/OE  
Validação deste em <https://projudi.tjpr.jus.br/projudi/> - Identificador: P-JSLC-UDB6X-EEH7D-9YYMA



motorola edge 60 fusion

24mm f/1.8 1/2041s ISO100  
23 de out. de 2025

Documento assinado digitalmente, conforme MP nº 2.200-2/2001, Lei nº 11.419/2006, resolução do Projudi, do T.JPR/OE  
Validação deste em <https://projudi.tjpr.jus.br/projudi/> - Identificador: P-JSLC-UDB6X-EEH7D-9VYMA



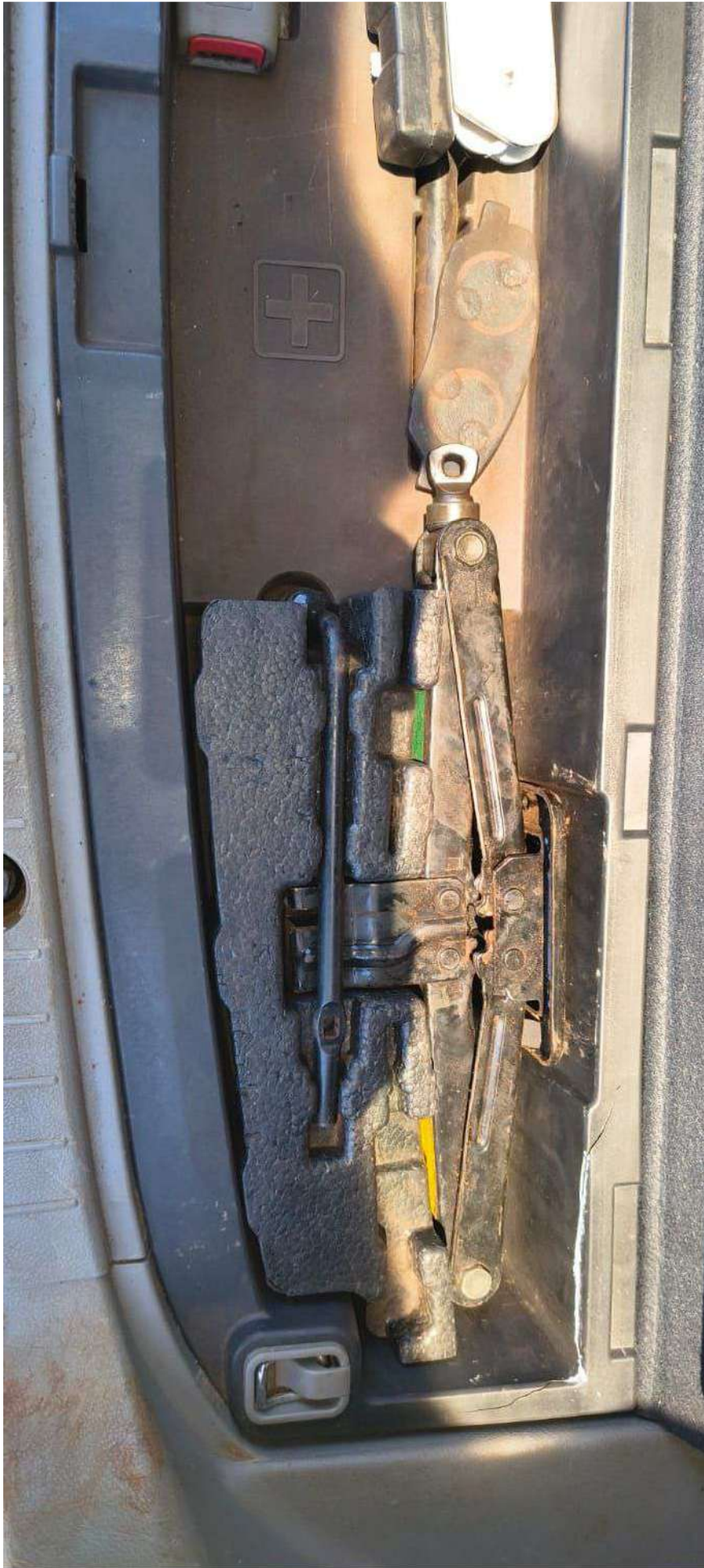

motorola edge 60 fusion

24mm f/1.8 1/138s ISO100  
23 de out. de 2025

Documento assinado digitalmente, conforme MP nº 2.200-2/2001, Lei nº 11.419/2006, resolução do Projudi, do TJPR/OE  
Validação deste em <https://projudi.tjpr.jus.br/projudi/> - Identificador: P-JSLC-UDB6X-EEH7D-9YYMA



motorola edge 60 fusion

24mm f/1.8 1/389s ISO100  
23 de out. de 2025

Documento assinado digitalmente, conforme MP nº 2.200-2/2001, Lei nº 11.419/2006, resolução do Projudi, do T.JPR/OE  
Validação deste em <https://projudi.tjpr.jus.br/projudi/> - Identificador: P-JSLC UDB6X EEH7D 9YYMA



motorola edge 60 fusion

24mm f/1.8 1/363s ISO100  
23 de out. de 2025

Documento assinado digitalmente, conforme MP nº 2.200-2/2001, Lei nº 11.419/2006, resolução do Projudi, do T.JPR/OE  
Validação deste em <https://projudi.tjpr.jus.br/projudi/> - Identificador: P-JSLC-UDB6X-EEH7D-9YYMA

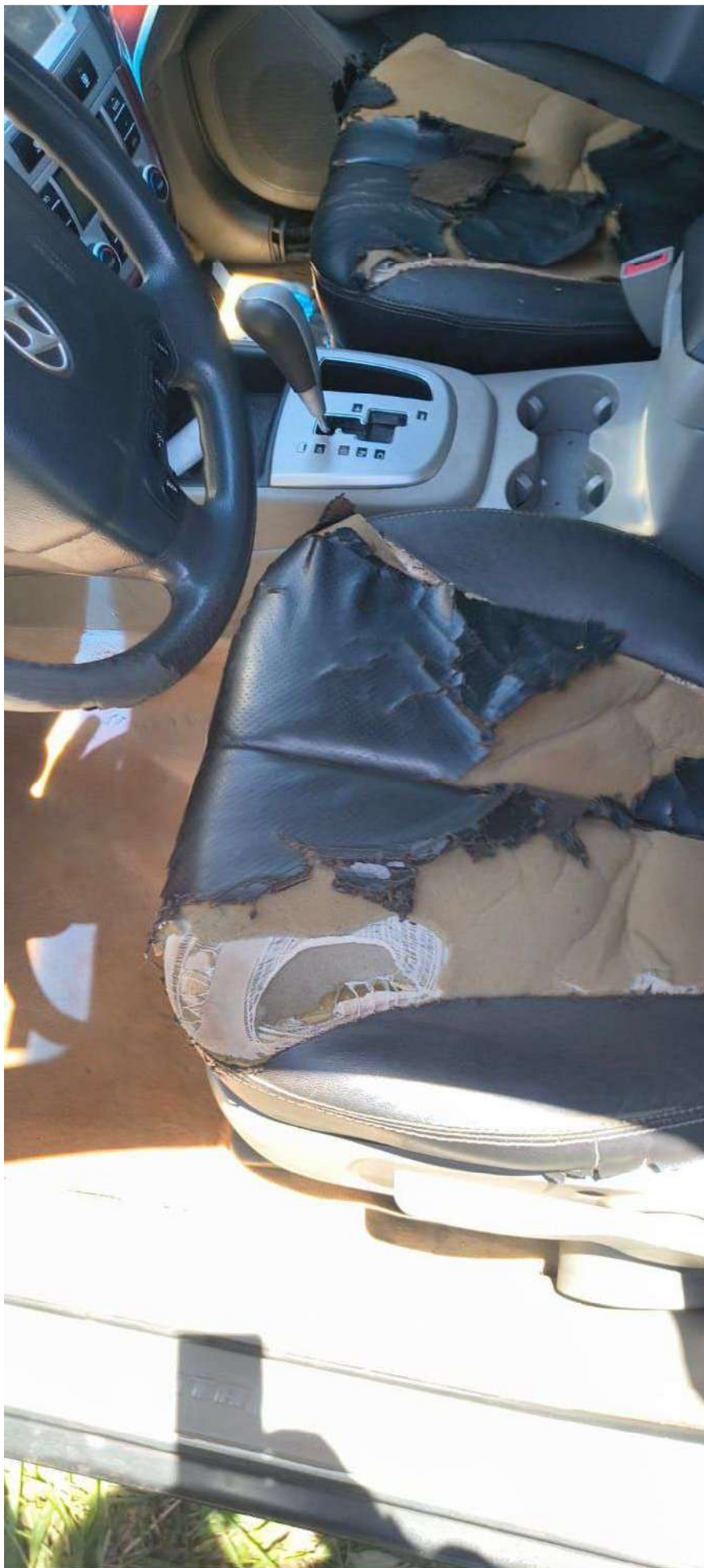

motorola edge 60 fusion

24mm f/1.8 1/169s ISO100  
23 de out. de 2025

Documento assinado digitalmente, conforme MP nº 2.200-2/2001, Lei nº 11.419/2006, resolução do Projudi, do T.JPR/OE  
Validação deste em <https://projudi.tjpr.jus.br/projudi/> - Identificador: P-JSLC UDB6X EEH7D 9YYMA



motorola edge 60 fusion

35mm f/1.8 1/100s ISO220  
23 de out. de 2025

Documento assinado digitalmente, conforme MP nº 2.200-2/2001, Lei nº 11.419/2006, resolução do Projudi, do T.JPR/OE  
Validação deste em <https://projudi.tjpr.jus.br/projudi/> - Identificador: P-JSLC-UDB6X-EEH7D-9YYMA





motorola edge 60 fusion

Documento assinado digitalmente, conforme MP nº 2.200-2/2001, Lei nº 11.419/2006, resolução do Projudi, do T.JPR/OE  
Validação deste em <https://projudi.tjpr.jus.br/projudi/> - Identificador: P-JSLC UDB6X EEH7D 9YYMA



motorola edge 60 fusion

24mm f/1.8 1/1271s ISO100  
23 de out. de 2025

Documento assinado digitalmente, conforme MP nº 2.200-2/2001, Lei nº 11.419/2006, resolução do Projudi, do TJPR/OE  
Validação deste em <https://projudi.tjpr.jus.br/projudi/> - Identificador: P-JSLC-UDB6X-EEH7D-9YYMA

