

Exmo. Sr. Dr. Juiz Gestor de Centralização da CAEX da 1ª Região

Ref: **Processo nº 0102694-51.2016.5.01.0481**

**PCP ENGENHARIA E MONTAGENS INDUSTRIAIS LTDA. (“PCP”)**, já qualificada nos autos do processo em referência, onde se processa Regime Especial de Execução Forçada (“REEF”), vem, por seus advogados, em atendimento à exigência constante da parte final da assentada de Id. d6ca222, apresentar fotografias dos imóveis 2 e 3 objeto do acordo, a saber:

- a) **IMÓVEL 2:** Lotes 37, 39 e 41 em Costa Azul, Rio das Ostras – RJ (lotes com vista para a cidade, o próprio Rio das Ostras e em frente a “APA” do Costão Rochoso, próximo à Praia da Joana):

## Planta

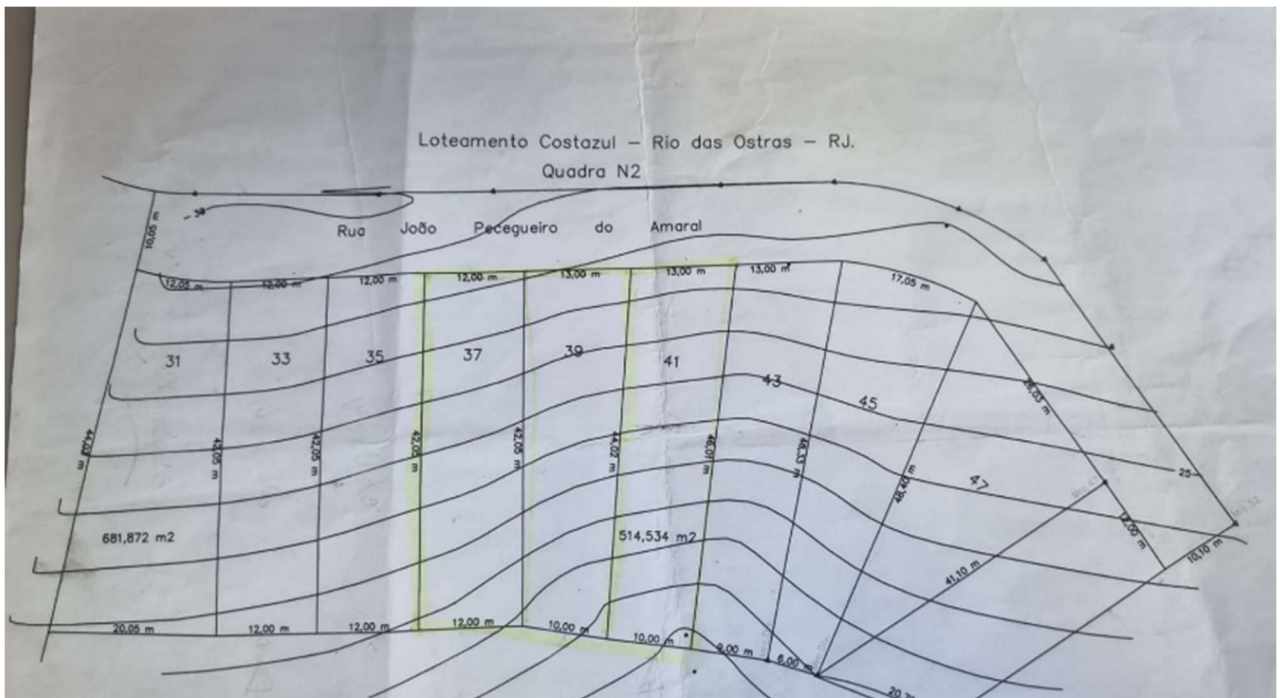

**Fotos aéreas (Google)**

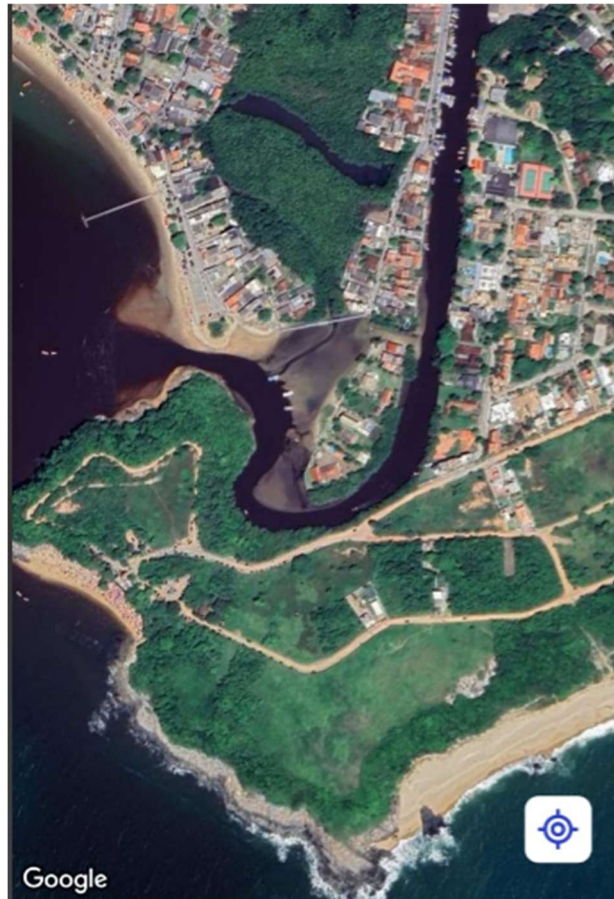

### Entrada do terreno



- b) Terreno 3: Lote 23 do “Recreio do Rio das Ostras”, Rio das Ostras – RJ (lote de 560 metros quadrados de frente para o mar):

### Foto aérea (Google)

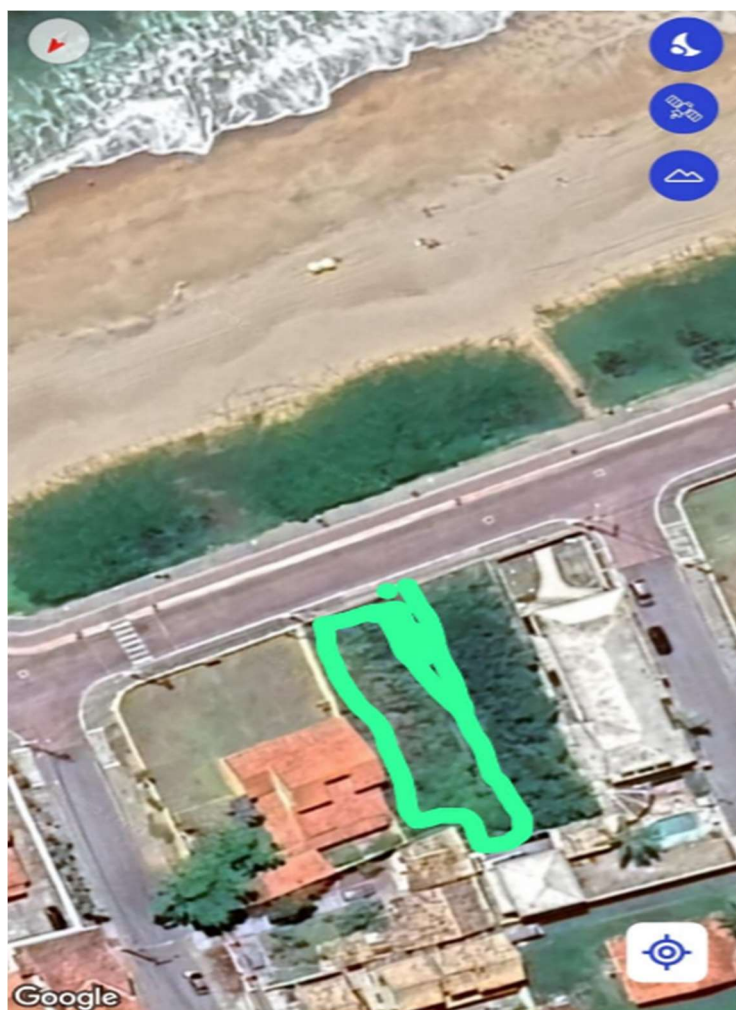

### Entrada do terreno



Pede a Juntada.

Rio de Janeiro, 22 de agosto de 2024.

Tulio Claudio Ideses  
OAB/RJ nº 95.180

Vinícius Ideses  
OAB/RJ nº 98.749

Marcelo Ideses  
OAB/RJ nº 161.035

