

LAUDO No. 162/2024- NUTEC/DPF/GRA/PR

IV.2.2 Semirreboque Placa MHV8H45

16. No local dos exames também foi encontrado um semirreboque da marca GUERRA, modelo SR/GUERRA AG GR, branco, com placa MHV8H45, Figuras 12 e 13.



Figura 12: Vistas externas.



Figura 13: Placa.

17. A consulta ao QR-CODE da placa produziu o número de série 220816059737878, original.

18. Como elementos de identificação, foram encontrados:

- Plaqueta contendo dados de identificação do veículo, Figura 14.
- NIV (9AA0 7133 GAC0 92339) gravado na longarina esquerda, Figura 15, e na longarina direita, Figura 16;

19. Efetuou-se uma tentativa de revelação da numeração do eixo traseiro, porém sem sucesso, Figura 17.



LAUDO No. 162/2024- NUTEC/DPF/GRA/PR



Figura 14: Plaqueta.



Figura 15: NIV gravado na longarina esquerda.



Figura 16: NIV gravado na longarina direita.

20. Em consulta a sites de compra e venda e de leilões na internet, um semirreboque semelhante ao questionado pode ser encontrado e adquirido por cerca de R\$ 95.000,00.

21. Após observação dos elementos de interesse pericial, consignaram-se na Tabela 2 aqueles que podem fornecer um quadro geral da identificação do veículo examinado.

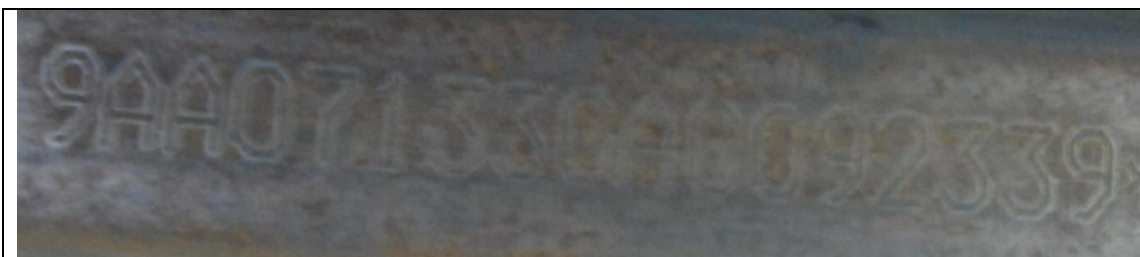

LAUDO No. 162/2024- NUTEC/DPF/GRA/PR



Figura 17: Tentativa de revelação da numeração do eixo traseiro.

Tabela 2 – Caracterização do veículo.

| Característica | Verificado no Veículo |
|------------------------------------|------------------------------|
| <i>Tipo</i> | Semirreboque |
| <i>Espécie</i> | Carga |
| <i>Fabricação</i> | Brasil |
| <i>Marca/Modelo</i> | GUERRA / SR/GUERRA AG GR |
| <i>Ano Fabricação/Modelo</i> | 2010/2010 |
| <i>Cor</i> | Branca |
| | |
| | |
| Dados Identificadores | Verificado no Veículo |
| <i>Placa</i> | MHV8H45 |
| <i>Eixo Auxiliar Original</i> | Não identificado |
| <i>Numeração do chassi</i> | 9AA0 7133 GAC0 92339 |
| | |
| Itens adicionais observados | |
| <i>Odômetro</i> | Não se aplica |
| <i>Estado de conservação</i> | Bom |
| <i>Acessórios</i> | Item não avaliado. |
| <i>Avarias</i> | Sem avarias aparentes |
| <i>Valor comercial</i> | R\$ 95.000,00. |



LAUDO No. 162/2024- NUTEC/DPF/GRA/PR

V – RESPOSTA AOS QUESITOS

1. O veículo sofreu adaptação de suas características originais que pudesse dissimular o transporte de produtos, substâncias e/ou mercadorias?

Não. Os veículos não sofreram adaptações de suas características originais que pudessem dissimular o transporte de produtos, substâncias e/ou mercadorias.

2. Foram encontrados vestígios de substância entorpecente no veículo?

Não foram encontrados vestígios de substância entorpecente nos veículos.

3. Há vestígios de adulteração no Número de Identificação Veicular (NIV) do(s) veículo(s) apresentado(s) a exame pericial? Em caso positivo, é possível determinar quais as numerações originais?

Não foram encontrados indícios de adulterações nos NIVs dos veículos.

4. Qual o estado de conservação do(s) veículo(s) examinado(s) e seu(s) respectivo(s) valor(es) comercial(is)?

- CAMINHÃO TRATOR, Placa NYS2I47: O estado de conservação do veículo é bom. Está avaliado em R\$ 172.810,00.
- SEMIRREBOQUE, Placa MHV8H45: O estado de conservação do veículo é bom. Está estimado em R\$ 95.000,00.

5. Outros dados julgados úteis.

Não foi possível identificar a numeração do eixo traseiro do semirreboque.

Tem o Signatário por bem esclarecido o assunto.

Nada mais havendo a lavrar, o Perito Criminal encerra o presente Laudo Pericial, elaborado em 11 páginas, digitalmente assinado.

MÁRIO CÉSAR LOPES JÚNIOR
PERITO CRIMINAL FEDERAL

