

**Márcio Covello**  
PERÍCIAS JUDICIAIS

---

**FOTO nº 1**



*Vista da Avenida Teresa Cristina.*

**Márcio Covello**  
PERÍCIAS JUDICIAIS

---

**FOTO nº 2**



*Vista da Avenida Teresa Cristina, sentido contrário.*



**Márcio Covello**  
PERÍCIAS JUDICIAIS

FOTO nº 3



*Vista da fachada do imóvel avaliando.*

**Márcio Covello**  
PERÍCIAS JUDICIAIS

---

FOTO nº 4



*Outra vista da fachada do imóvel avaliando.*



**Márcio Covello**  
PERÍCIAS JUDICIAIS

---

*FOTO nº 5*

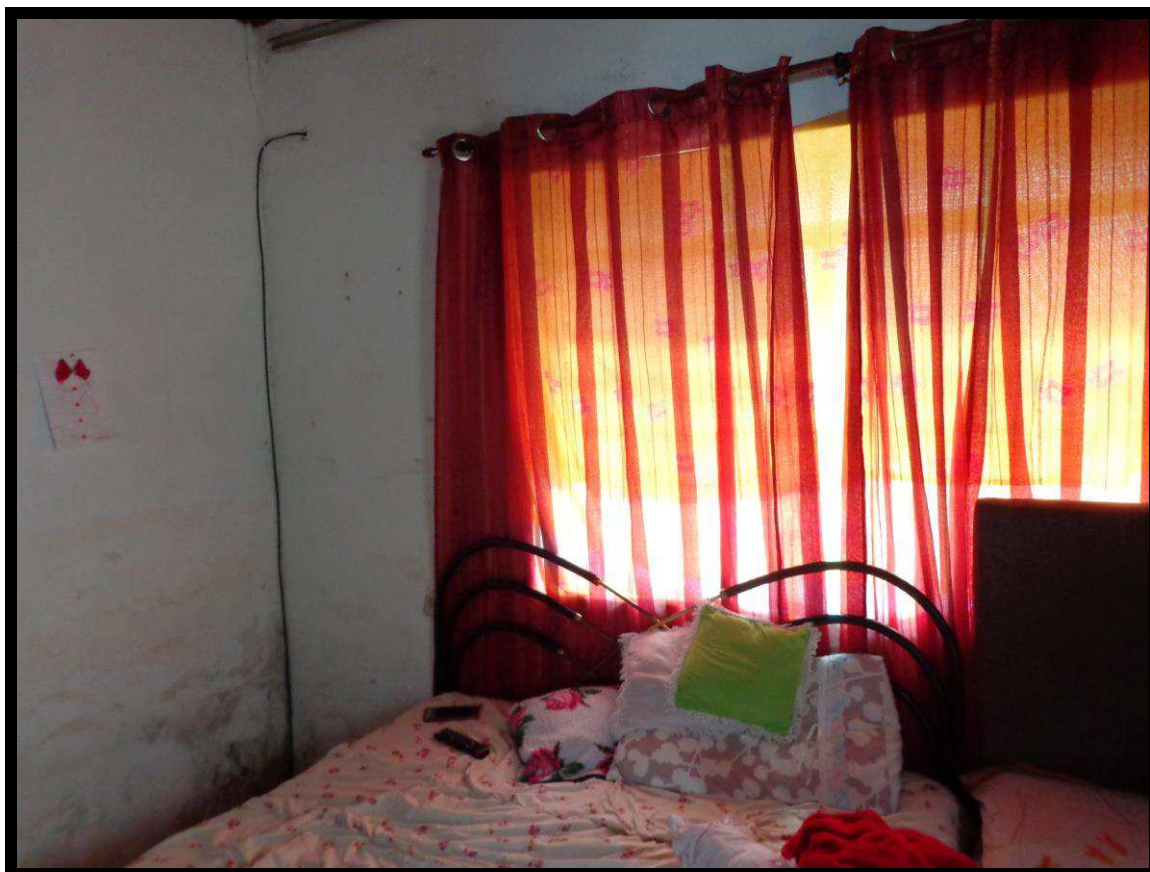

*Vista do dormitório do imóvel avaliando.*

**Márcio Covello**  
PERÍCIAS JUDICIAIS

---

**FOTO nº 6**

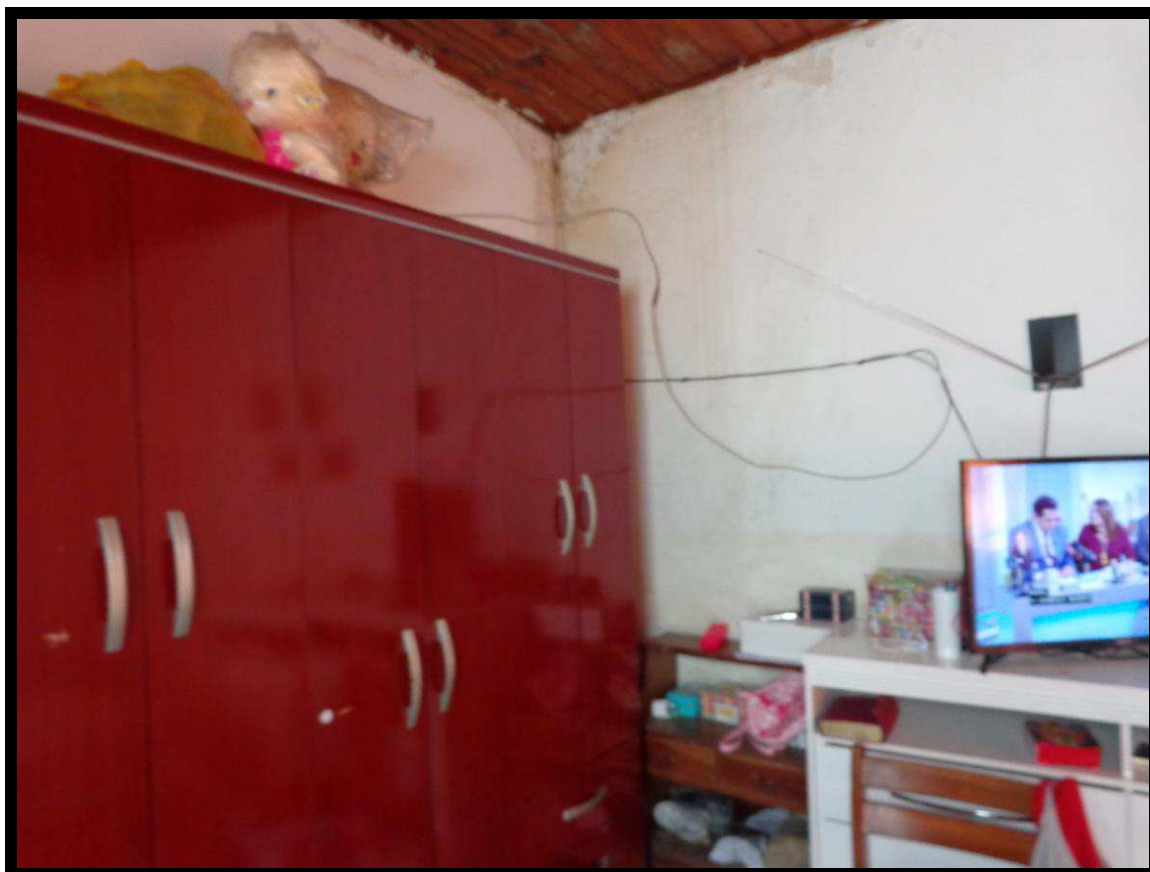

*Outra vista do dormitório do imóvel avaliando.*

**Márcio Covello**  
PERÍCIAS JUDICIAIS

---

FOTO nº 7



*Detalhe do estado da construção do imóvel avaliando.*

**Márcio Covello**  
PERÍCIAS JUDICIAIS

---

FOTO nº 8



*Vista da sala do imóvel avaliando.*



**Márcio Covello**  
PERÍCIAS JUDICIAIS

---

**FOTO nº 9**



*Outra vista da sala do imóvel avaliando.*

**Márcio Covello**  
PERÍCIAS JUDICIAIS

FOTO nº 10



*Vista do banheiro do imóvel avaliando.*



**Márcio Covello**  
PERÍCIAS JUDICIAIS

*FOTO nº 11*



*Vista da cozinha do imóvel avaliando.*

**Márcio Covello**  
PERÍCIAS JUDICIAIS

---

*FOTO nº 12*



*Outra vista da cozinha do imóvel avaliando.*



FOTO nº 13



*Detalhes do estado da construção do imóvel avaliando.*

**Márcio Covello**  
PERÍCIAS JUDICIAIS

---

FOTO nº 14

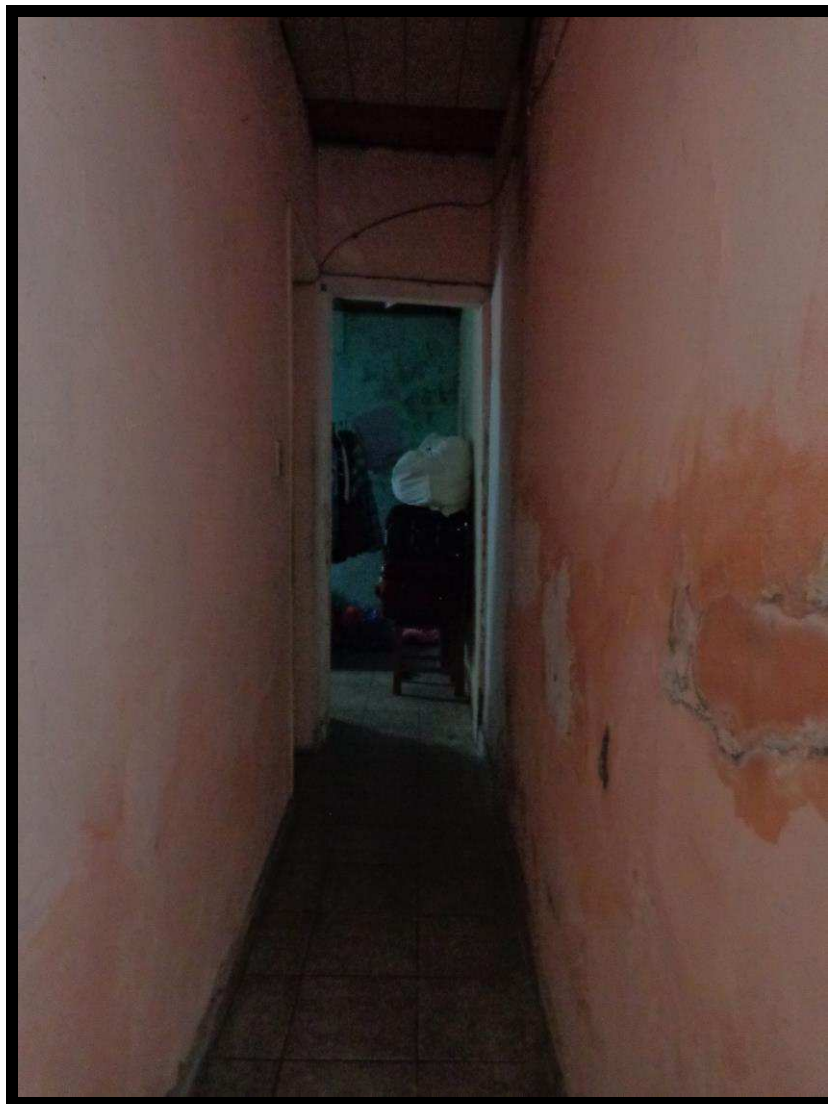

*Vista do corredor do imóvel avaliando.*



**Márcio Covello**  
PERÍCIAS JUDICIAIS

---

FOTO nº 15

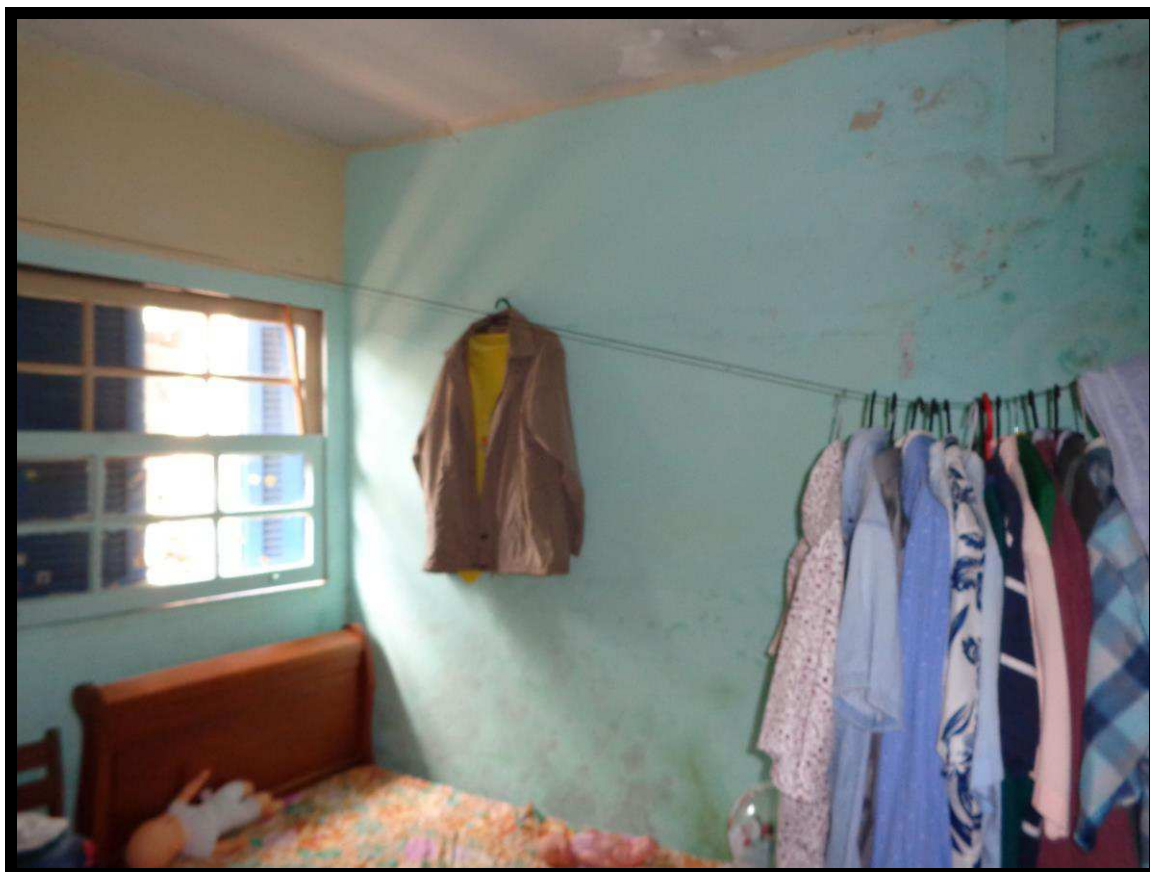

*Vista do segundo dormitório do imóvel avaliando.*

*FOTO nº 16*



*Outra vista do segundo dormitório da unidade avalianda.*

FOTO nº 17



*Detalhe do teto do segundo dormitório do imóvel avaliando.*



**Márcio Covello**  
PERÍCIAS JUDICIAIS

---

*FOTO nº 18*

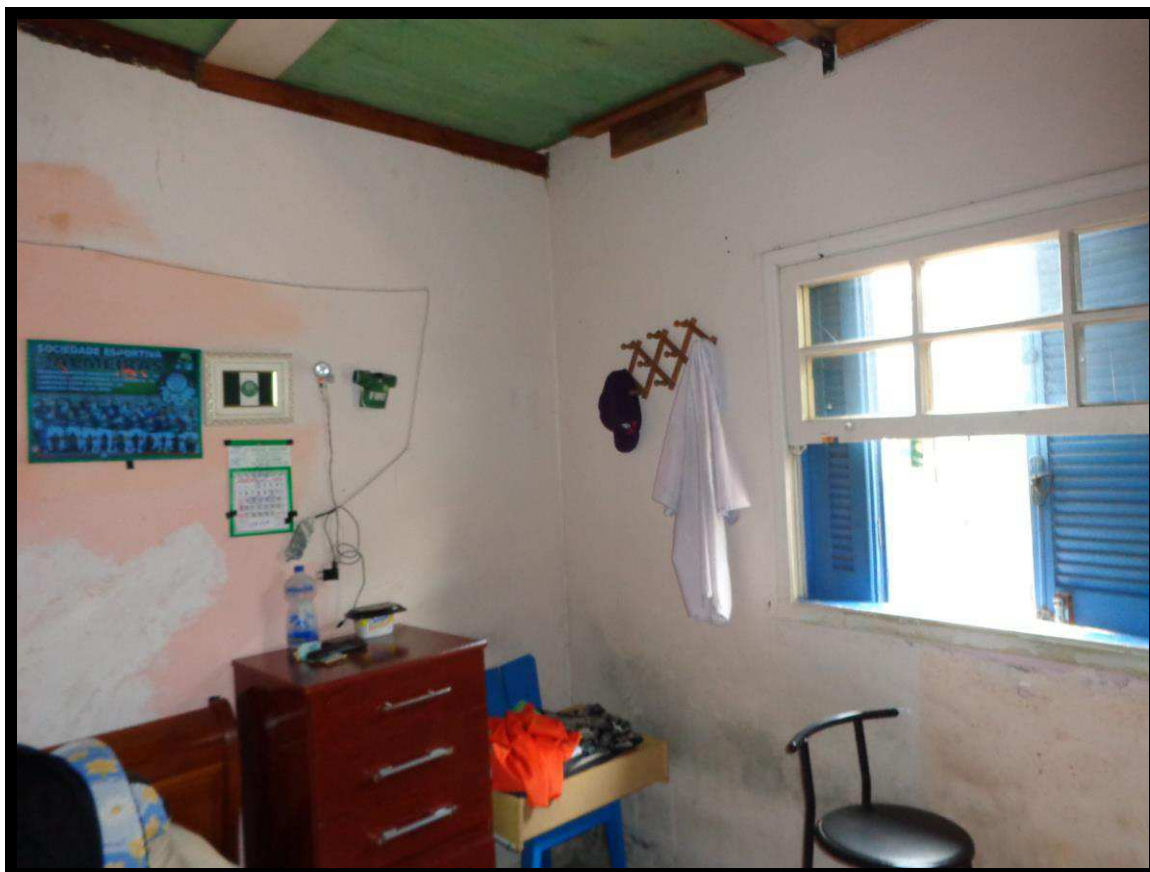

*Vista do terceiro dormitório do imóvel avaliando.*

**Márcio Covello**  
PERÍCIAS JUDICIAIS

---

*FOTO nº 19*



*Detalhe da construção do imóvel avaliando.*

FOTO nº 20



*Vista do banheiro externo do imóvel avaliando.*