



Poder Judiciário  
Justiça do Trabalho  
Tribunal Regional do Trabalho da 23ª Região

## **Carta Precatória Cível** **0000458-15.2023.5.23.0141**

### **Processo Judicial Eletrônico**

**Data da Autuação:** 28/11/2023

**Valor da causa:** R\$ 0,01

**Partes:**

**RECLAMANTE:** ENOIR MONTEIRO

**ADVOGADO:** ANDREIA ROMFIM GOBBI

**RECLAMADO:** EDER ALBERTO FRANCISCO MECIANO

**ADVOGADO:** VITOR HUGO BENA MEDEIROS



Poder Judiciário  
Justiça do Trabalho  
Tribunal Regional do Trabalho da 23ª Região

## **Carta Precatória Cível** **0000458-15.2023.5.23.0141**

### **Processo Judicial Eletrônico**

**Data da Autuação:** 28/11/2023

**Valor da causa:** R\$ 0,01

**Partes:**

**RECLAMANTE:** ENOIR MONTEIRO

**ADVOGADO:** ANDREIA ROMFIM GOBBI

**RECLAMADO:** EDER ALBERTO FRANCISCO MECIANO

**ADVOGADO:** VITOR HUGO BENA MEDEIROS



REPÚBLICA FEDERATIVA DO BRASIL  
PODER JUDICIÁRIO

## MALOTE DIGITAL

Tipo de documento: Informações Processuais

Código de rastreabilidade: 523202423577171

Nome original: Documento\_0e08804.pdf

Data: 29/05/2024 11:26:50

Remetente:

RODRIGO CAETANO DE CAMPOS SOUZA

1ª Vara do Trabalho de Sinop - MT

TRT 23ª Região

Documento: assinado.

Prioridade: Normal.

Motivo de envio: Para conhecimento.

Assunto: PV: 0000458-15.2023.5.23.0141 PN: 0001375-05.2016.5.23.0036 Senhor(a) Diretor(a). De ordem, encaminho a Vossa Senhoria o despacho Id 6c5e890, com força de ofício, para ciência cumprimento. Att, Rodrigo Caetano de Campos Souza

**Assinado eletronicamente por:** ROSIMEIRE DE SOUZA BRANDAO FALQUETO - **Junado em:** 04/06/2024 09:52:36 - aea82da

## Recibo de Inscrição CAR – MT

**Proprietários**

Nome/Razão Social	CPF/CNPJ
EDER ALBERTO FRANCISCO MECIANO	046.023.968-60
ROSANE AUXILIADORA MARQUES FONTES MECIANO	388.038.361-87

**Dados Gerais**

Nº CAR Estadual	Situação Estadual	Data de Cadastro	Data da Situação
MT171140/2019	Ativo	22/07/2019	22/07/2019

**Nº Recibo Federal**

Aguardando Sincronização com o CAR Federal

**Dados da Propriedade**

Propriedade	UF	Município
LOTE A	MT	Peixoto de Azevedo

**Dados das Áreas dos Imóveis Rurais**

Identificação	Tipo	Área (ha)
9.139	Matrícula	391,9739

**Importante**

- A Secretaria de Estado de Meio Ambiente – SEMA/MT, não se responsabiliza por eventual uso indevido do presente Recibo de Inscrição do CAR, advindo de dolo ou má fé;
- Todas as informações técnicas prestadas, especialmente os pessoais e dominiais, bem como as informações prestadas pelo (a) proprietário (a) do imóvel é de sua inteira responsabilidade, respondendo legalmente pelas mesmas.
- Este Recibo de Inscrição do CAR não contém emendas ou rasuras;
- Este Recibo de Inscrição do CAR poderá ter a sua validade suspensa, indeferida ou cancelada, a qualquer tempo, por motivo de irregularidades constatadas, ou em virtude das legislações vigentes;

Palácio Paiaguás, Rua C, CEP: 78.049-913 - Cuiabá - Mato Grosso  
CNPJ: 03.507.415/0023-50Página 1 de 2  
22/07/2019 19:22:45

PJe Assinado eletronicamente por: VITOR HUGO BENA MEDEIROS - Juntado em: 20/06/2023 20:09:35 - 489a88e

Assinado eletronicamente por: ARIANE MARTINS FONTES - Juntado em: 19/01/2024 09:21:36 - 1cee23c  
<https://pje.trt23.jus.br/pjekz/validacao/24011909212702300000034608175?instancia=1>  
Número do processo: 0001042-24.2017.5.23.0002  
Número do documento: 24011909212702300000034608175Assinado eletronicamente por: ELISANGELA RODRIGUES DE OLIVEIRA - Juntado em: 31/01/2024 08:15:46 - 871e2fb  
<https://pje.trt23.jus.br/pjekz/validacao/24013108143887000000034723701?instancia=1>  
Número do processo: 0000393-20.2023.5.23.0141  
Número do documento: 24013108143887000000034723701

PJe Assinado eletronicamente por: ANDREIA ROMFIM GOBBI - Juntado em: 29/04/2024 08:24:14 - 0e08804

PJe Assinado eletronicamente por: ROSIMEIRE DE SOUZA BRANDAO FALQUETO - Juntado em: 29/05/2024 15:45:36 - 26c5a61

PJe Assinado eletronicamente por: ROSIMEIRE DE SOUZA BRANDAO FALQUETO - Juntado em: 04/06/2024 09:52:36 - aea82da



NÚMERO DO IMÓVEL NA RECEITA FEDERAL: 7.043.249-0

NOME DO IMÓVEL RURAL: FAZENDA A AREA REM N. S. APARECIDA

## DOCUMENTO DE INFORMAÇÃO E ATUALIZAÇÃO CADASTRAL DO ITR - DIAC

## DADOS DO IMÓVEL RURAL

Nome do Imóvel Rural: FAZENDA A AREA REM N. S. APARECIDA

Área Total do Imóvel: 391,9 ha

Código do Imóvel no Incra: 951056.194484-0

Tipo Logradouro: Fazenda

Logradouro: IMOVEL ZONA RURAL - GLEBA JARINÃ

Distrito: ZONA RURAL

UF: MT

Município: Peixoto de Azevedo

CEP: 78530-000

O contribuinte é: Pessoa Física

O imóvel pertence a um condomínio? Não

Imóvel imune ou isento do ITR? Não

Esta declaração é retificadora? Não

## IDENTIFICAÇÃO DO CONTRIBUINTE

Nome da Pessoa Física: EDER ALBERTO FRANCISCO MECIANO

CPF: 046.023.968-60

Data de Nascimento: 01/08/1963

Tipo Logradouro: Avenida

Logradouro: ERICO GONÇALVES PREZA FILHO

Número: 905

Complemento: QD 21 LOTE 05

Bairro: JARDIM ITALIA

UF: MT

Município: Cuiabá

CEP: 78060-758

DDD/Telefone: (65) 99224-3630

CPF do Cônjuge: 388.038.361-87



Assinado eletronicamente por: VITOR HUGO BENA MEDEIROS - Juntado em: 20/06/2023 20:09:35 - f81753d  
<https://pje.trt23.jus.br/pjekz/validacao/23062020072235700000032523857?instancia=1>  
Número do processo: 0000998-08.2017.5.23.0001  
Número do documento: 23062020072235700000032523857



Assinado eletronicamente por: ARIANE MARTINS FONTES - Juntado em: 19/01/2024 09:21:36 - d811b15  
<https://pje.trt23.jus.br/pjekz/validacao/24011909212684400000034608174?instancia=1>  
Número do processo: 0000393-20.2023.5.23.0141  
Número do documento: 24011909212684400000034608174



Assinado eletronicamente por: ELISANGELA RODRIGUES DE OLIVEIRA - Juntado em: 31/01/2024 08:15:46 - 4d6ff99  
<https://pje.trt23.jus.br/pjekz/validacao/24013108145207500000034723707?instancia=1>  
Número do processo: 0000393-20.2023.5.23.0141  
Número do documento: 24013108145207500000034723707





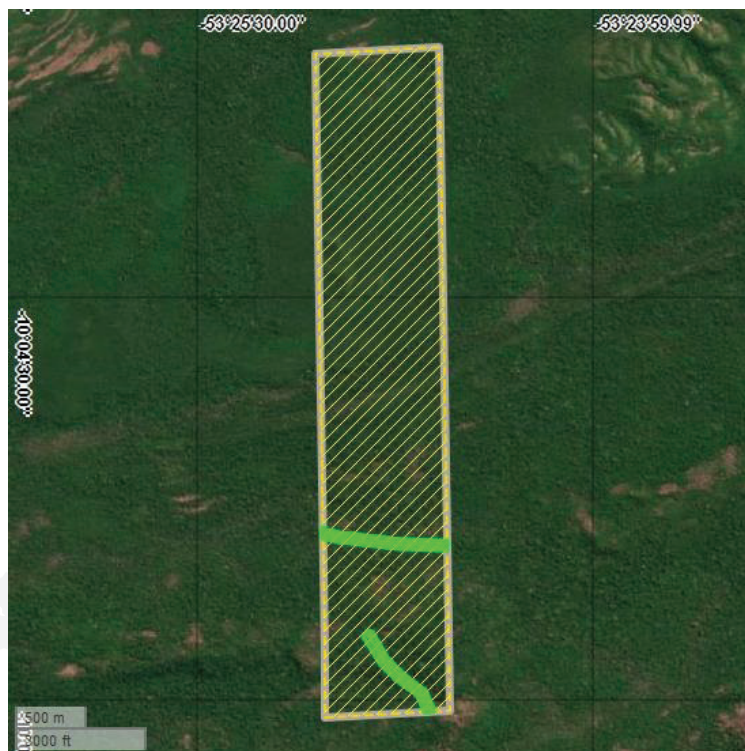

**PJe** Assinado eletronicamente por: ANDREIA ROMFIM GOBBI - Juntado em: 29/04/2024 08:24:14 - 0e08804

**PJe** Assinado eletronicamente por: ROSIMEIRE DE SOUZA BRANDAO FALQUETO - Juntado em: 29/05/2024 15:45:36 - 26c5a61

**PJe** Assinado eletronicamente por: ROSIMEIRE DE SOUZA BRANDAO FALQUETO - Juntado em: 04/06/2024 09:52:36 - aea82da

## Croqui do CAR



Legenda	Identificação da Área	Área (ha)
	ATP - Área Total da Propriedade	391,9739
	AIR - Área do Imóvel Rural (Matrícula/Posse)	391,9739
	APP - Área de Preservação Permanente	9,5186
	AVN - Área de Vegetação Nativa	390,4148
	AUAS - Área de Uso Antropizado do Solo	0,0000
	Área Consolidada	0,0000



Assinado eletronicamente por: VITOR HUGO BENA MEDEIROS - Juntado em: 20/06/2023 20:09:35 - 489a88e  
<https://pje.trt23.jus.br/pjekz/validacao/23062020072157500000032523856?instancia=1>  
Número do processo: 0000998-08.2017.5.23.0001  
Número do documento: 23062020072157500000032523856



Assinado eletronicamente por: ARIANE MARTINS FONTES - Juntado em: 19/01/2024 09:21:36 - f2d37aa  
<https://pje.trt23.jus.br/pjekz/validacao/24011909212715300000034608176?instancia=1>  
Número do processo: 0001042-24.2017.5.23.0002  
Número do documento: 24011909212715300000034608176



Assinado eletronicamente por: ELISANGELA RODRIGUES DE OLIVEIRA - Juntado em: 31/01/2024 08:15:46 - 128532f  
<https://pje.trt23.jus.br/pjekz/validacao/24011909212715300000034723709?instancia=1>  
Número do processo: 0000393-20.2023.5.23.0141  
Número do documento: 24011909212715300000034723709



Assinado eletronicamente por: ANDREIA ROMFIM GOBBI - Juntado em: 29/04/2024 08:24:14 - 0e08804  
<https://pje.trt23.jus.br/pjekz/validacao/240429082353211000000035735494?instancia=1>  
Número do processo: 0001375-05.2016.5.23.0036  
Número do documento: 240429082353211000000035735494



Assinado eletronicamente por: ROSIMEIRE DE SOUZA BRANDAO FALQUETO - Juntado em: 29/05/2024 15:45:36 - 26c5a61  
<https://pje.trt23.jus.br/pjekz/validacao/24052912264214200000036079722?instancia=1>  
Número do processo: 0000458-15.2023.5.23.0141  
Número do documento: 24052912264214200000036079722



Assinado eletronicamente por: ROSIMEIRE DE SOUZA BRANDAO FALQUETO - Juntado em: 04/06/2024 09:52:36 - aea82da  
<https://pje.trt23.jus.br/pjekz/validacao/240604095215687000000036129224?instancia=1>  
Número do processo: 0000458-15.2023.5.23.0141  
Número do documento: 240604095215687000000036129224