



PODER JUDICIÁRIO
JUSTIÇA DO TRABALHO
TRIBUNAL REGIONAL DO TRABALHO DA 3ª REGIÃO
CartPrecCiv 0010404-86.2022.5.03.0178
AUTOR: HILDEBRANDO GONCALVES PEREIRA BUENO E OUTROS (2)
RÉU: BRAMINAS BRASILEIRA DE GRANITOS E MARMORES LTDA E OUTROS
(3)

CERTIDÃO DE DEVOLUÇÃO DE MANDADO

ID do mandado: 16614d1

Destinatário: BRAMINAS BRASILEIRA DE GRANITOS E MARMORES
LTDA

Certifico e dou fé que no dia 16/01/25, em cumprimento ao determinado no R. Mandado Id 16614d1, compareci no endereço Bairro dos Ferreiras, Itapeva-MG, seguindo as coordenadas geográficas indicadas no documento Id dbee87d, onde procedi à REAVALIAÇÃO do imóvel matrícula 10.827 do CRI de Camanducaia-MG.

Trata-se de uma gleba de terras com área de 2,283254 hectares, sito á Estrada Municipal dos Ferreiras em Itapeva.

O local encontrei o Sr. José Carlos de Jesus que informou que trabalha no local há 25 anos extraindo pedras e confirmou que o imóvel pertence à reclamada Braminas Brasileira de Granitos e Mármore Ltda. Informou que trabalhou muitos anos para a empresa reclamada na extração de pedras mas que depois que a empresa retirou todo o material utilizável continuou no imóvel retirando o refugo do material.

Informou que estava presente quando da medição do imóvel bem como no ato de sua penhora.

O imóvel tem uma topografia um pouco íngreme em parte do imóvel e possui muitas áreas com pedras além do paredão de pedras na divisa alta do imóvel, está todo cercado com cerca de arame. Imóvel com dois lados para estradas municipais. Não há construção no local.

Tendo em vista pesquisa realizada na internet e perguntando para moradores do bairro que estavam presentes no local **REAVALIEI o bem em R\$ 130.000,00.**

POUSO ALEGRE/MG, 27 de janeiro de 2025

LUCIANO REIS DA SILVA JUNIOR

Oficial de Justiça Avaliador Federal



Documento assinado eletronicamente por LUCIANO REIS DA SILVA JUNIOR, em 27/01/2025, às 18:18:25 - 88aa5ec
<https://pje.trt3.jus.br/pjekz/validacao/25012718153460600000209381430?instancia=1>
Número do processo: 0010404-86.2022.5.03.0178
Número do documento: 25012718153460600000209381430

FOTOS IMÓVEL MATRÍCULA 10.827 CRI DE CAMANDUCAIA-MG

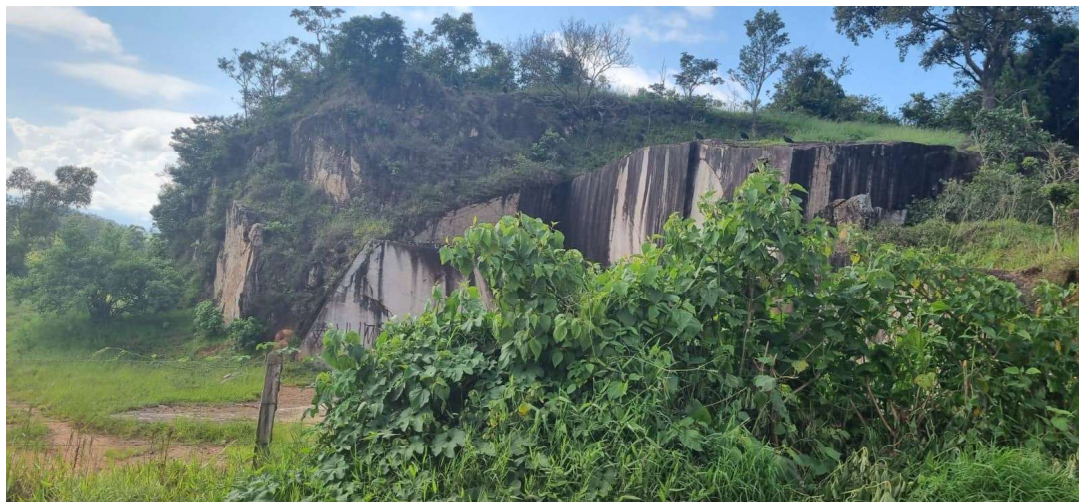

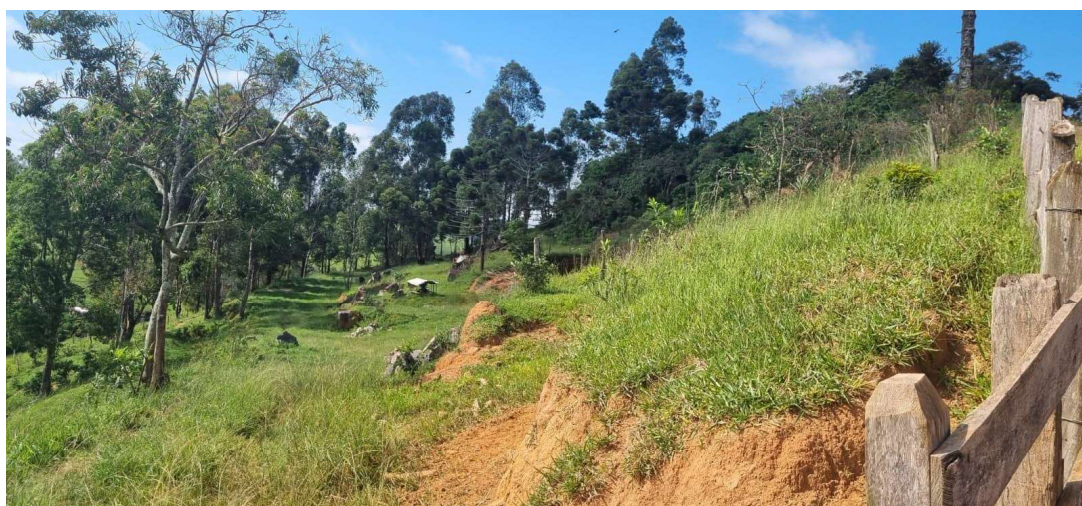

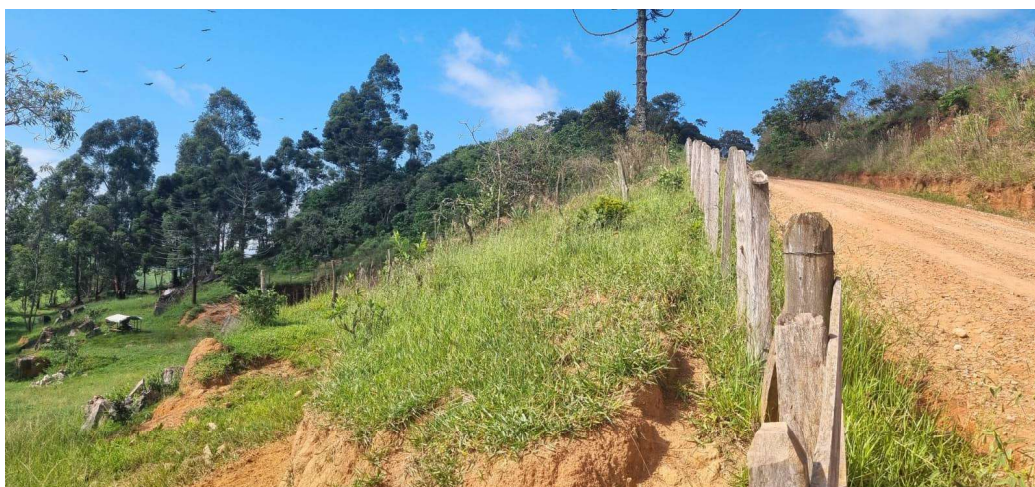



JUSTIÇA DO TRABALHO
 TRIBUNAL REGIONAL DO TRABALHO - 3ª REGIÃO
 FORO DO TRABALHO DE POUSO ALEGRE - MG

AUTO DE REAVALIAÇÃO

PROCESSO: 0010955-16.2024.5.03.0075

AUTOR : Hildebrando Gonçalves Pereira Bueno e Outros (2)

RÉU : Braminas Brasileira de Granitos e Mármore Ltda e Outros (3)

Certifico e dou fé que no dia 16/01/25, em cumprimento ao determinado no R. Mandado Id 16614d1, compareci no endereço Bairro dos Ferreiras, Itapeva-MG, seguindo as coordenadas geográficas indicadas no documento Id dbec87d, onde procedi à REAVALIAÇÃO do imóvel matrícula 10.827 do CRI de Camanducaia-MG.

Trata-se de uma gleba de terras com área de 2,283254 hectares, sito á Estrada Municipal dos Ferreiras em Itapeva.

O local encontrei o Sr. José Carlos de Jesus que informou que trabalha no local há 25 anos extraindo pedras e confirmou que o imóvel pertence à reclamada Braminas Brasileira de Granitos e Mármore Ltda. Informou que trabalhou muitos anos para a empresa reclamada na extração de pedras mas que depois que a empresa retirou todo o material utilizável continuou no imóvel retirando o refugo do material.

Informou que estava presente quando da medição do imóvel bem como no ato de sua penhora.

O imóvel tem uma topografia um pouco íngreme em parte do imóvel e possui muitas áreas com pedras além do paredão de pedras na divisa alta do imóvel, está todo cercado com cerca de arame. Imóvel com dois lados para estradas municipais. Não há construção no local.

Tendo em vista pesquisa realizada na internet e perguntando para moradores do bairro que estavam presentes no local **REAVALIO o bem em R\$ 130.000,00.**

Itapeva, 16 de janeiro de 2025.

 LUCIANO REIS DA SILVA JUNIOR
 Oficial de Justiça Avaliador

