



**LAUDO DE Nº 01.03.06.032025.010140.**

**LAUDO DE EXAME PERICIAL DE IDENTIFICAÇÃO VEICULAR**

No décimo segundo dia do mês de março do ano de dois mil e vinte e cinco (12/03/2025), nesta cidade de Campina Grande e no Núcleo de Criminalística do Instituto de Polícia Científica do Estado da Paraíba, de conformidade com a legislação e os dispositivos regulamentares vigentes, pela Chefe do Núcleo Dra. Zenia Mary de Castro Lucena Muniz, foi designado o Perito Oficial Criminal Marçal de Medeiros Pereira Brito e o Técnico em Perícia Francisco Procópio para procederem ao Exame Pericial de Identificação Veicular, em atendimento à solicitação do Dr. Thales Emanuel Alves Truta – Delegado de Polícia Civil de Juazeirinho/PB, contida na requisição de exames nº 19/2025, datado de 19/02/2025.

**I – HISTÓRICO**

Às 14h do dia 12/03/2025, atendendo a solicitação acima mencionada, a Equipe Pericial compareceu ao estacionamento interno da Delegacia de Polícia Civil em Juazeirinho/PB, onde no veículo abaixo citado realizou Exame Pericial de Identificação Veicular, conforme especificações descritas a seguir.

**II – DOS EXAMES**

**A – DO VEÍCULO**

Tratava-se de um veículo motocicleta da marca HONDA, modelo CG 125, cor preta, que apresentava placa de identificação PET – 1121/PE.



Fotografia ilustrativa de nº 01– Mostra uma visão geral do veículo.



## **B – DO EXAME NO LOCAL DE GRAVAÇÃO DO NÚMERO DE IDENTIFICAÇÃO VEICULAR (NIV)**

Após a remoção da tinta no local da gravação do NIV (Número de Identificação Veicular) no veículo, foi observado a seguinte sequência ali gravada: 9C2JC4110BR426197.

A superfície de gravação do NIV apresentava vestígios de desgastes pelo uso de instrumento abrasivo no local da gravação dos caracteres formadores, bem como os mesmos apresentavam características divergentes das observadas em veículos desta marca/modelo.

Isto constatado, foi aplicado no local a devida técnica forense na tentativa de revelar de forma latente os caracteres originais formadores do NIV, no entanto devido aos danos no local quando do procedimento adulterador, não foi possível identificar a sequência do NIV original do veículo.



Fotografia ilustrativa de nº 02 – Mostra detalhes da gravação adulterada do NIV observado no veículo.

## **C – DO EXAME NO LOCAL DE GRAVAÇÃO DA SEQUÊNCIA ALFANUMÉRICA IDENTIFICADORA DO MOTOR**

Inicialmente, foi observada a gravação da seguinte Sequência Alfanumérica Identificadora do Motor: JC41E1B426197.

A peça metálica suporte da gravação apresentava desgastes causados por instrumento abrasivo, bem como os caracteres formadores apresentavam características divergentes das utilizadas pelo fabricante em motores desse modelo. Constatado isso, foi aplicada no local a devida técnica forense para revelar de forma latente a gravação original suprimida, finda a qual, foi possível revelar a sequência original da Sequência Alfanumérica Identificadora do motor, qual seja: **JC41E1B426885**.



IPC Assinatura Eletrônica

Laudo 01.03.06.032025.010140 Assinado eletronicamente por Perito(a) Oficial Criminal MARÇAL DE MEDEIROS PEREIRA BRITO Matrícula 1577590 em 18/03/2025 20:14:58, conforme horário de Brasília, com fundamento na Lei Federal N 14.063/2020.

PÁGINA: 2 de 5 - Laudo-01.03.06.032025.010140



Assinado eletronicamente por: THALES EMANUEL ALVES TRUTA - 23/06/2025 18:06:13  
<https://pje.tjpb.jus.br:443/pje/Processo/ConsultaDocumento/listView.seam?x=null>  
Número do documento: null

Num. 115012505 - Pág. 22

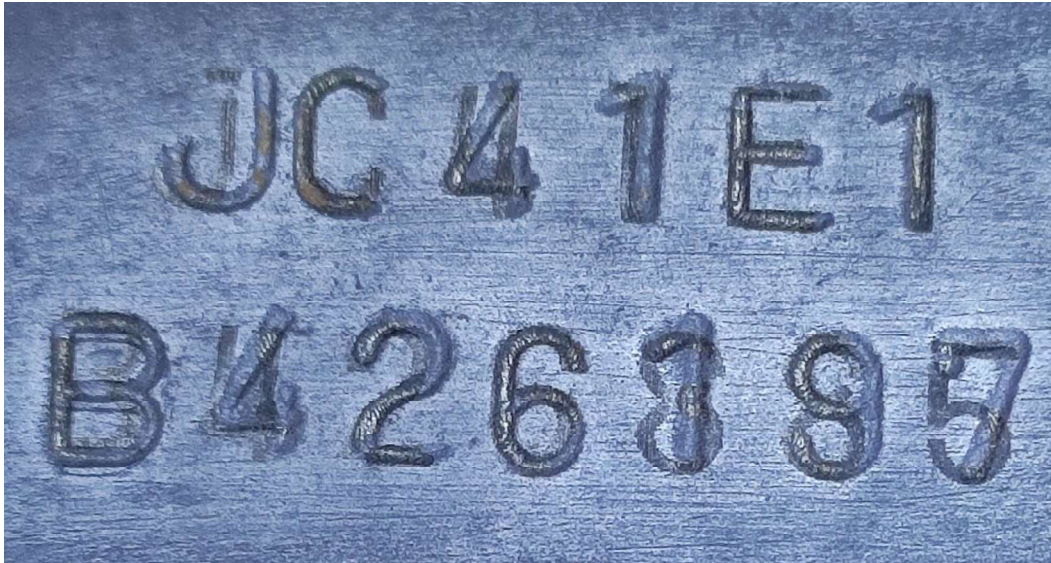

Fotografias ilustrativas de nº 03 e 04 – Mostram detalhes da gravação adulterada da Sequência Alfanumérica Identificadora do motor observada no veículo e dos caracteres revelados da gravação original.

#### **D – DA PESQUISA NA BIN/RENAVAM DAS SEQUÊNCIAS ALFANUMÉRICAS IDENTIFICADORAS OBSERVADAS NO VEÍCULO**

De posse da Sequência Alfanumérica Identificadora do motor revelada (JC41E1B426885), após a devida pesquisa na BIN/RENAVAM, foi identificado associado a tal sequência o veículo motocicleta HONDA/CG 125 FAN KS, cor preta, de placa NNM – 7571/RN, ano fabricação/modelo 2010/2011, de NIV: 9C2JC4110BR426885, com registro de **ocorrência de roubo/furto**.

Quando dos exames, o veículo apresentava uma placa (PET - 1121); uma gravação adulterada de um NIV (9C2JC4110BR426197) e uma gravação adulterada de uma Sequência Alfanumérica Identificadora do motor (JC41E1B426197) registradas noutro veículo motocicleta HONDA/CG 125 FAN KS, cor preta, ano fabricação/modelo 2010/2011.

#### **III – CONCLUSÃO:**

Em razão do todo apresentado e mediante os elementos materiais encontrados, conclui o Perito que o veículo motocicleta da marca/modelo HONDA/CG 125, objeto do presente exame pericial, apresentava adulteração na gravação do NIV e na gravação da Sequência Alfanumérica Identificadora do motor por meio da remoção de suas respectivas gravações originais e posterior gravação de outro NIV de outra Sequência Alfanumérica Identificadora do motor, conforme relatado nos itens II – B e II - C deste laudo.

Após o exame pericial o veículo foi deixado no mesmo local onde se encontrava.

Nada mais havendo a tratar, foi encerrado o presente Laudo que vai assinado eletronicamente pelo Perito Oficial Criminal MARÇAL DE MEDEIROS PEREIRA BRITO, ficando o Laudo arquivado no CCSI (Controle de Custódia Sistema Integrado) deste Instituto de Polícia Científica (IPC/PB).



Assinatura Eletrônica

Laudo 01.03.06.032025.010140 Assinado eletronicamente por Perito(a) Oficial Criminal MARÇAL DE MEDEIROS PEREIRA BRITO Matrícula 1577590 em 18/03/2025 20:14:58, conforme horário de Brasília, com fundamento na Lei Federal N 14.063/2020.

PÁGINA: 3 de 5 - Laudo-01.03.06.032025.010140



Assinado eletronicamente por: THALES EMANUEL ALVES TRUTA - 23/06/2025 18:06:13

<https://pje.tjpb.jus.br:443/pje/Processo/ConsultaDocumento/listView.seam?x=null>

Número do documento: null

Num. 115012505 - Pág. 23

## ANEXO

apx.detran.pb.gov.br/DetranApXPrd/z\_emulationDialogs/z\_copyRect.jsp - Perfil 1 - Microsoft Edge  
https://apx.detran.pb.gov.br/DetranApXPrd/z\_emulationDialogs/z\_copyRect.jsp

Sistema Integrado de Veiculo 17/03/2025  
Modulo de Renavam 10:30:16  
RNVPC901 - Consulta Veiculo na BIN ==> 902 DETRAN/PB

-----  
Placa : PET1121 Municipio : 2531 RECIFE UF : PE  
Chassi: 9C2JC4110BR426197 Rem : Nao Renavam : 00281259046

Marca : 2844-HONDA/CG 125 FAN KS Tipo: MOTOCICLE Carroceria:999 NENHUMA  
Cor : PRETA Esp: PAS Fab.: 2010 Mod.:2011 Montagem: COMPLETA  
Cap.Pas: 002 Pontencia: 000 Cilindrada: 0124 Num.Eixos : 00  
Cap.Carga: 000.00 CMT : 000.00 PBT: 000.29 Combustivel: GASOLINA

N.Motor : JC41E1B426197 Num.Caixa Cambio:  
N.Carroc: Eixo Traseiro:  
Procedencia: NACIONAL Eixo Auxiliar :

Sit.Veiculo : CIRCULACAO DT-Pre-Cadastro 16/12/2010 Atualizado BIN:26/01/2011  
Proprietario: 08433699490  
<< Informacoes Complementares >>  
Restricoes : SIM Importacao: NAO Restricao RFB: NAO  
Faturamento: SIM Diplomata : NAO Transf.Outro Pais : NAO  
Recall : NAO Recall Montadora : NAO Emplacamento Eletronico NAO  
F3 Volta Placa Mercosul : NAO F12 Fim  
Transacao Efetuada OK

**\* Mark a rectangle with your mouse, and type CTRL+C to copy to the clipboard.**

apx.detran.pb.gov.br/DetranApXPrd/z\_emulationDialogs/z\_copyRect.jsp - Perfil 1 - Microsoft Edge  
https://apx.detran.pb.gov.br/DetranApXPrd/z\_emulationDialogs/z\_copyRect.jsp

Sistema Integrado de Veiculo 17/03/2025  
Modulo de Renavam 10:30:55  
RNVPC901 - Consulta Veiculo na BIN ==> 902 DETRAN/PB

-----  
Placa : NNM7571 Municipio : 1743 MACAU UF : RN  
Chassi: 9C2JC4110BR426885 Rem : Nao Renavam : 00280913818

Marca : 2844-HONDA/CG 125 FAN KS Tipo: MOTOCICLE Carroceria:999 NENHUMA  
Cor : PRETA Esp: PAS Fab.: 2010 Mod.:2011 Montagem: COMPLETA  
Cap.Pas: 002 Pontencia: 000 Cilindrada: 0124 Num.Eixos : 00  
Cap.Carga: 000.00 CMT : 000.00 PBT: 000.29 Combustivel: GASOLINA

N.Motor : JC41E1B426885 Num.Caixa Cambio:  
N.Carroc: Eixo Traseiro:  
Procedencia: NACIONAL Eixo Auxiliar :

Sit.Veiculo : CIRCULACAO DT-Pre-Cadastro 16/12/2010 Atualizado BIN:25/01/2011  
Proprietario: 09997602463  
<< Informacoes Complementares >>  
Restricoes : SIM Importacao: NAO Restricao RFB: NAO  
Faturamento: SIM Diplomata : NAO Transf.Outro Pais : NAO  
Recall : NAO Recall Montadora : NAO Emplacamento Eletronico NAO  
F3 Volta Placa Mercosul : NAO F12 Fim  
REN. Veiculo cadastrado e com ocorrencia de roubo/furto

**\* Mark a rectangle with your mouse, and type CTRL+C to copy to the clipboard.**



IPC Assinatura Eletrônica

Lauda 01.03.06.032025.010140 Assinado eletronicamente por Perito(a) Oficial Criminal MARÇAL DE MEDEIROS PEREIRA BRITO Matrícula 1577590 em 18/03/2025 20:14:58, conforme horário de Brasília, com fundamento na Lei Federal N 14.063/2020.

PÁGINA: 4 de 5 - Laudo-01.03.06.032025.010140



Assinado eletronicamente por: THALES EMANUEL ALVES TRUTA - 23/06/2025 18:06:13

https://pje.tjpb.jus.br:443/pje/Processo/ConsultaDocumento/listView.seam?x=null

Número do documento: null

Num. 115012505 - Pág. 24