

## AUTO DE AVALIAÇÃO

Aos dias 16 de dezembro de 2024, nesta cidade e Comarca de Patos-PB, na rua Lima Campos n 973, Bairro São Sebastião, Patos-PB, em cumprimento ao mandado retro, extraído do processo n 0000011-84.1988.815.0251, procedi com a avaliação do bem indicado neste mandado: UMA CASA RESIDENCIAL LOCALIZADA NO ENDEREÇO ACIMA: uma casa com garagem coberta de madeira, piso em porcelanato, grades de proteção; perguntei ao dono da casa o sr João Soares me informou que nas duas primeiras salas a casa tem laje, no restante da casa é gesso; 01 (uma) sala de estar com dois ambientes, com piso de porcelanato, divisória de madeira de lei; 01 (uma) sala de jantar com piso de porcelanato; 01 (uma) copa e cozinha; área de serviço 02 quartos, sendo 01 (uma) suíte; 01 (um) banheiro na área externa da casa; a casa é solta nas laterais; 01 (uma) fábrica nos fundos da casa para a fabricação de produtos de panificação; a casa mede 498 metros quadrados de área privada. A casa fica situada na rua principal do Bairro São Sebastião e asfaltada, boa localização. Isso posto, AVALIO o bem imóvel no Valor de 400.000,00 (quatrocentos mil reais). Avaliação total 400.000,00 (quatrocentos mil reais). Do que para constar lavrei o presente autos. Dou Fé.

Patos-PB, 16 de dezembro de 2024

  
Klébia Glene Garrido de Sousa Batista Freire

Oficiala de justiça





tirada no motorola edge 30 neo

6 de dez. de 2024 11:58

Digitalizado com CamScanner



Assinado eletronicamente por: KLEBIA GLENE GARRIDO DE SOUSA BATISTA FREIRE - 16/12/2024 15:40:33  
<https://pje.tjpb.jus.br:443/pje/Processo/ConsultaDocumento/listView.seam?x=24121615402778300000099090797>  
Número do documento: 24121615402778300000099090797

Num. 105460975 - Pág. 1



tirada no motorola edge 30 neo

6 de dez. de 2024 11:57

Digitalizado com CamScanner



Assinado eletronicamente por: KLEBIA GLENE GARRIDO DE SOUSA BATISTA FREIRE - 16/12/2024 15:40:33  
<https://pje.tjpb.jus.br:443/pje/Processo/ConsultaDocumento/listView.seam?x=2412161540277830000099090797>  
Número do documento: 2412161540277830000099090797

Num. 105460975 - Pág. 2

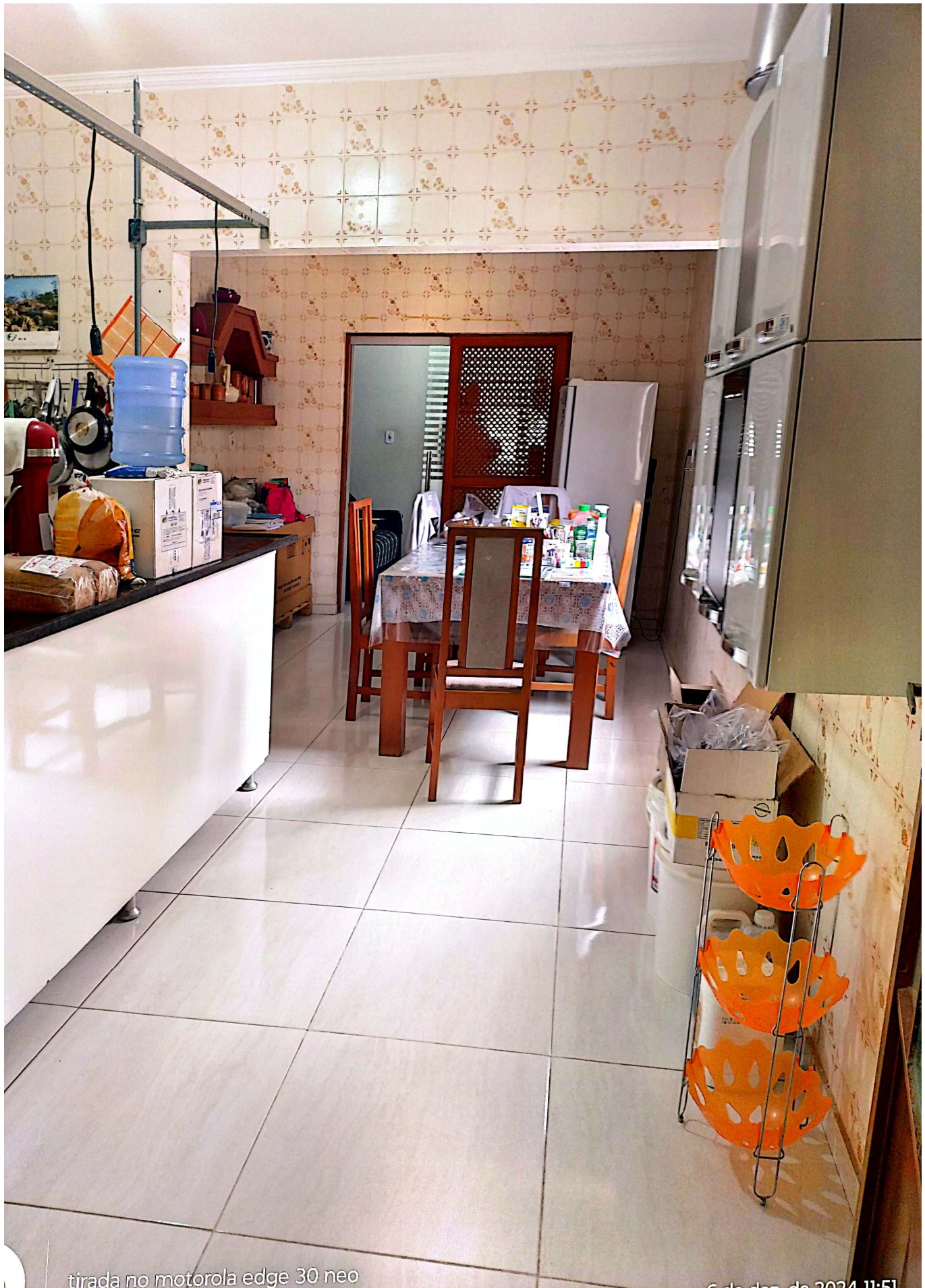

tirada no motorola edge 30 neo

6 de dez de 2024 11:51

Digitalizado com CamScanner



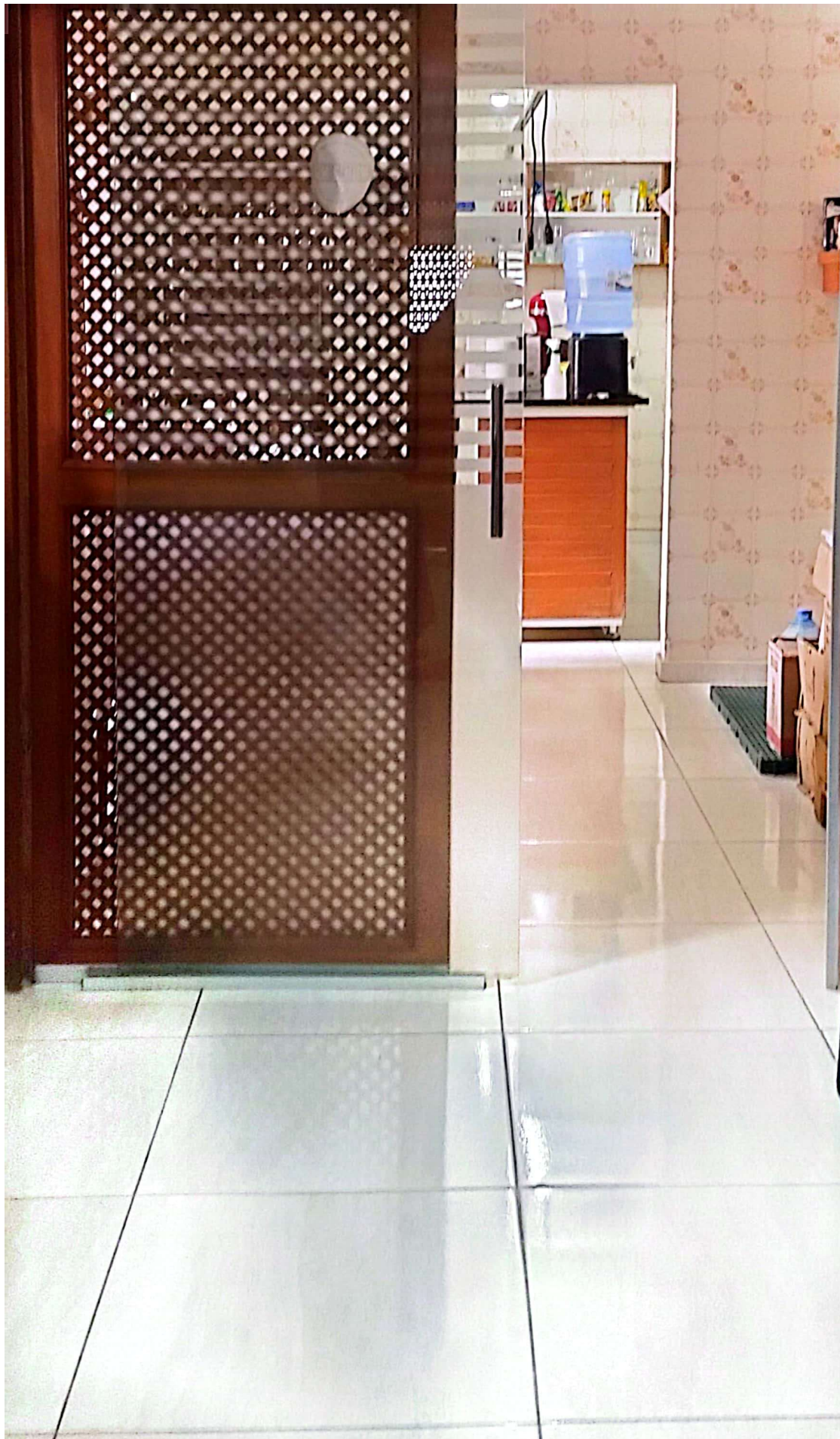

Digitalizado com CamScanner





tirada no motorola edge 30 neo

6 de dez.

Digitalizado com CamScanner



Assinado eletronicamente por: KLEBIA GLENE GARRIDO DE SOUSA BATISTA FREIRE - 16/12/2024 15:40:33  
<https://pje.tjpb.jus.br:443/pje/Processo/ConsultaDocumento/listView.seam?x=24121615402778300000099090797>  
Número do documento: 24121615402778300000099090797

Num. 105460975 - Pág. 5

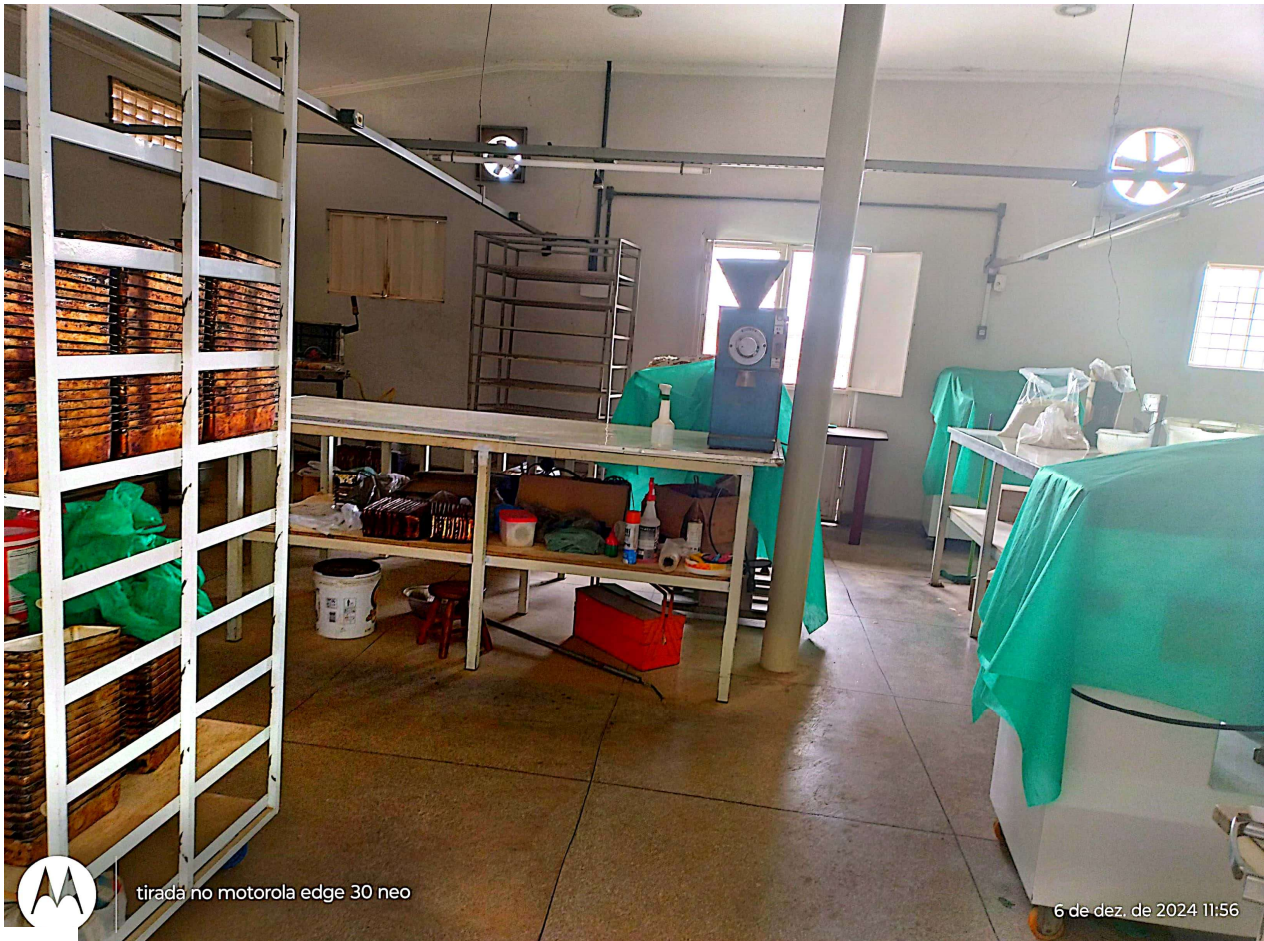

tirada no motorola edge 30 neo

6 de dez. de 2024 11:56

Digitalizado com CamScanner



Assinado eletronicamente por: KLEBIA GLENE GARRIDO DE SOUSA BATISTA FREIRE - 16/12/2024 15:40:33  
<https://pje.tjpb.jus.br:443/pje/Processo/ConsultaDocumento/listView.seam?x=24121615402778300000099090797>  
Número do documento: 24121615402778300000099090797

Num. 105460975 - Pág. 6