Almeida Atique

ADVOGADAS ASSOCIADAS

EXCELENTÍSSIMO SENHOR DOUTOR JUIZ DE DIREITO DA VARA ÚNICA DA COMARCA DE REMIGIO/PB.

Autos nº 0800163-412026,8,26,0551

MOISES FELIPE PEREIRA GOMES, brasileiro, solteiro, portador da CI-RG nº 44.495.088-6 e CPF nº 349.182.028-61, residente e domiciliado na Rua Alfredo Albertini, nº n° 274 apto 93, CEP 11070-011 – Santos/SP, por sua advogada abaixo subscrita, vem respeitosamente diante de Vossa Excelência, requerer a juntada das coordenadas do imóvel, a fim de auxiliar na localização do imóvel, acrescentando informações à eventuais interessados: latitude -6,87666299608809; longitude -35,9844339964941; Latitude: 06°52'30,17" S; Longitude: 35°59'28,46"O.

Termos em que,

Pede e espera deferimento

Peruibe, 29 de setembro de 2026.

Dra. Lilian de Almeida Atique

OAB 223.457

Rua dos Pescadores, nº 150, Centro. Peruibe.Fone: (13) 3366-2431
e-mail: lilianatiqueadv@gmail.com

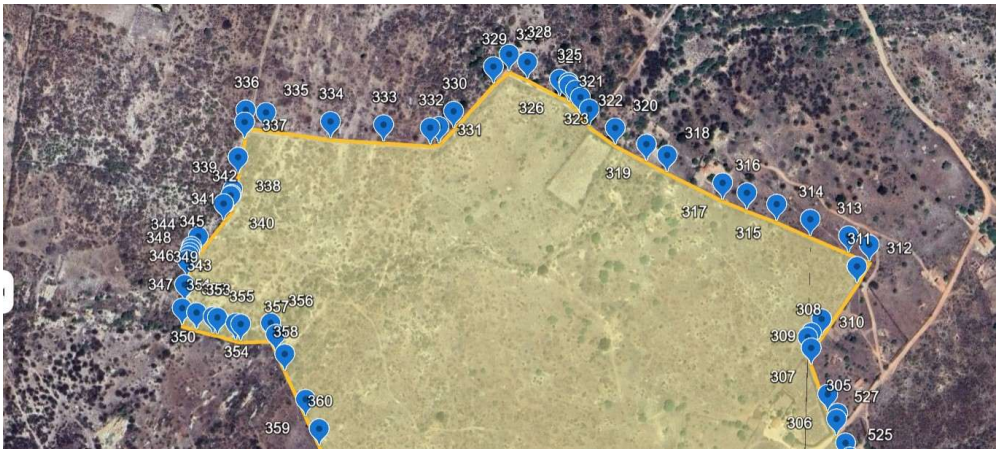
329
328
325
336
335
334
333
332
330
321
322
320
326
323
337
331
318
339
342
319
316
338
314
341
317
313
344
345
340
315
348
311
312
346
349
343
347
308
310
309
307
305
527
306
525
350
354
360
359


519
522
515
517
514
507
511
504
502
499
498


499
498
496
493
476
478
490
485
479
477
473
492
491
488
480
378


349
350
354
358
360
361
359
307
309
306
310
526
308
523
525
527
518
515
519
522
517
504
500
497
502
493
496
490
479
478
476
475
474
477
472
470
492
491
488
480
473
471
465
467
463
469
468
461
466
464
462
460
380
378
379
381