

FINALIDADE: Vistoria Móvel de Identificação Para Preparação de Leilão**LAUDO Nº:** SP057860145-13/2025**DATA/HORA:** 06/03/2025 19:28**VALIDADE DO LAUDO:** 02/09/2025**DADOS DO PROPRIETÁRIO ATUAL****NOME:** ESTEFANIA DE OLIVEIRA LIMA**CPF/CNPJ:** 430.488.168-01**MUNICÍPIO:** JACAREI**UF:** SAO PAULO**DADOS ATUAIS DO VEÍCULO****PLACA:** CND6A57**MARCA/MODELO:** GOL PLUS MI**COR:** BRANCA**ANO FAB:** 1997**TIPO DE VEÍCULO:** AUTOMOVEL**ESPÉCIE:** PASSAGEIRO**ANO MOD:** 1997**TIPO DE CARROCERIA:** NÃO APLICÁVEL**COMBUSTÍVEL:** GASOLINA**PASSAGEIROS:** 5**POTÊNCIA:** 62**CAP. CARGA:** 0.0**CMT:** 0.0**CILINDRADA:** Não informado**PBT:** 0.0**DADOS COLETADOS NA VISTORIA****Nº MOTOR:** NI**KM:** 0**Nº CHASSI:** 9BWZZZ377VT042248**FOTOS DO VEÍCULO****DIANTEIRA**

ECV Nº:9436 THE TOP VISTORIA VEICULAR PARQUE FERNANDA EIRELI MI
LOCAL ECV: SAO PAULO/SP - DATA E HORA: 01/03/2025 - 10:21:56
LATITUDE: -23.4821887 LONGITUDE: -46.361268

TRASEIRA

ECV Nº:9436 THE TOP VISTORIA VEICULAR PARQUE FERNANDA EIRELI MI
LOCAL ECV: SAO PAULO/SP - DATA E HORA: 01/03/2025 - 10:22:13
LATITUDE: -23.4821887 LONGITUDE: -46.3612616

HODÔMETRO

ECV Nº:9436 THE TOP VISTORIA VEICULAR PARQUE FERNANDA EIRELI MI
LOCAL ECV: SAO PAULO/SP - DATA E HORA: 01/03/2025 - 10:22:35
LATITUDE: -23.4821868 LONGITUDE: -46.3612629

LACRE

ECV Nº:9436 THE TOP VISTORIA VEICULAR PARQUE FERNANDA EIRELI MI
LOCAL ECV: SAO PAULO/SP - DATA E HORA: 01/03/2025 - 10:21:20
LATITUDE: -23.4821881 LONGITUDE: -46.3612716

CHASSI

ECV Nº:9436 THE TOP VISTORIA VEICULAR PARQUE FERNANDA EIRELI MI
LOCAL ECV: SAO PAULO/SP - DATA E HORA: 01/03/2025 - 10:24:07
LATITUDE: -23.4821887 LONGITUDE: -46.3612633

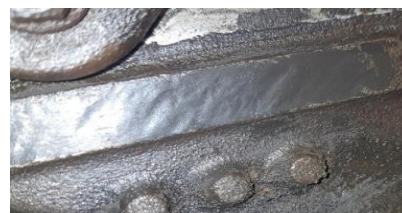
MOTOR

ECV Nº:9436 THE TOP VISTORIA VEICULAR PARQUE FERNANDA EIRELI MI
LOCAL ECV: SAO PAULO/SP - DATA E HORA: 01/03/2025 - 10:24:49
LATITUDE: -23.4817658 LONGITUDE: -46.3613611

ECV CREDENCIADA**RAZÃO SOCIAL:** THE TOP VISTORIA VEICULAR PARQUE**NÚMERO DE CREDENCIAMENTO:** 301931**NOME DO VISTORIADOR:** cristiano pereira cupertino**MUNICÍPIO:** SAO PAULO**OBSERVAÇÕES**

Resultado da vistoria dos itens obrigatórios conforme Res. Contran 466/2013 e legislação pertinente

LAT/LONG -23.4822/-46.3612

A quilometragem é inferior à última quilometragem registrada para esse veículo.

MOTIVO DA REPROVA: O numero do motor do veículo não confere com os dados da consulta**ITENS REPROVADOS**

FINALIDADE: Vistoria Móvel de Identificação Para Preparação de Leilão**LAUDO Nº:** SP057860145-13/2025**DATA/HORA:** 06/03/2025 19:28**VALIDADE DO LAUDO:** 02/09/2025

Nº	Item Observado	Condição
1	Chassi	
76	Numeração identificadora - Mera	Com tipo de gravação aparentemente fora do padrão usual do fabricante sem a presença de remarcação no documento / registro do veículo