

FINALIDADE: Vistoria Móvel de Identificação Para Preparação de Leilão**LAUDO Nº:** SP052913491-84/2024**DATA/HORA :** 16/06/2024 14:06**VALIDADE DO LAUDO:**

13/12/2024

DADOS DO PROPRIETÁRIO ATUAL

NOME: DOURIVAL RIBEIRO DOS SANTOS**CPF/CNPJ:** 290.867.948-58**MUNICÍPIO:** SAO PAULO**UF:** SAO PAULO

DADOS ATUAIS DO VEÍCULO

PLACA: DOJ3C71**MARCA/MODELO:** CG 125 FAN**COR:** PRETA**ANO FAB:** 2007**TIPO DE VEÍCULO:** MOTOCICLO**ESPÉCIE:** PASSAGEIRO**ANO MOD:** 2007**TIPO DE CARROCERIA:** NAO APLICAVEL**COMBUSTÍVEL:** GASOLINA**PASSAGEIROS:** 2**POTÊNCIA:** 0**CAP. CARGA:** 0.0**CMT:** 0.0**CILINDRADA:** 124**PBT:** 0.0

DADOS COLETADOS NA VISTORIA

Nº MOTOR: JC30E77237103**KM:** 38122**Nº CHASSI:** 9C2JC30707R237103

FOTOS DO VEÍCULO

DIANTEIRA



ECV Nº:9436 THE TOP VISTORIA VEICULAR PARQUE FERNANDA EIRELI MI LOCAL: SAO PAULO/SP - DATA E HORA: 11/06/2024 - 11:30:13 LATITUDE: -23.7065595 LONGITUDE: -46.8702819

TRASEIRA



ECV Nº:9436 THE TOP VISTORIA VEICULAR PARQUE FERNANDA EIRELI MI LOCAL: SAO PAULO/SP - DATA E HORA: 11/06/2024 - 11:28:47 LATITUDE: -23.7065595 LONGITUDE: -46.8698998

HODÔMETRO

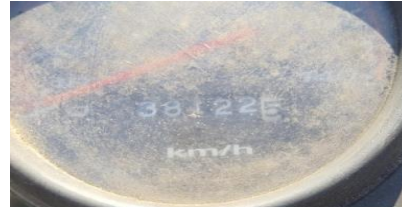

ECV Nº:9436 THE TOP VISTORIA VEICULAR PARQUE FERNANDA EIRELI MI LOCAL: SAO PAULO/SP - DATA E HORA: 11/06/2024 - 11:29:10 LATITUDE: -23.7065595 LONGITUDE: -46.8698998

LACRE



ECV Nº:9436 THE TOP VISTORIA VEICULAR PARQUE FERNANDA EIRELI MI LOCAL: SAO PAULO/SP - DATA E HORA: 11/06/2024 - 11:28:40 LATITUDE: -23.7065595 LONGITUDE: -46.8698998

CHASSI



ECV Nº:9436 THE TOP VISTORIA VEICULAR PARQUE FERNANDA EIRELI MI LOCAL: SAO PAULO/SP - DATA E HORA: 11/06/2024 - 11:29:26 LATITUDE: -23.7065595 LONGITUDE: -46.8698998

MOTOR



ECV Nº:9436 THE TOP VISTORIA VEICULAR PARQUE FERNANDA EIRELI MI LOCAL: SAO PAULO/SP - DATA E HORA: 11/06/2024 - 11:30:33 LATITUDE: -23.7065595 LONGITUDE: -46.8699015

ECV CREDENCIADA

RAZÃO SOCIAL: THE TOP VISTORIA VEICULAR PARQUE**NÚMERO DE CREDENCIAMENTO:** 301931**NOME DO VISTORIADOR:** cristiano pereira cupertino**MUNICÍPIO :** SAO PAULO

OBSERVAÇÕES

Resultado da vistoria dos itens obrigatórios conforme Res. Contran 466/2013 e legislação pertinente

LAT/LONG -23.7065/-46.8698

CLASSIFICACAO: SUCATA APROVEITAVEL PATIO DE ITAPECERICA DA SERRAEDITAL DE NOTIFICACAO DE RETIRADA DE VEICULO N 02HTTPS://WWW.DOE.SP.GOV.BR/EXECUTIVO/SECRETARIA-DE-GESTAO-E-GOVERNO-DIGITAL/EDITAL-DE-NOTIFICACAO-DE-RETIRADA-DE-VEICULO-N-02-20240524132617434336410