

FINALIDADE: Vistoria Móvel de Identificação Para Preparação de Leilão**LAUDO Nº:** SP052913215-09/2024**DATA/HORA :** 16/06/2024 10:07**VALIDADE DO LAUDO:**

13/12/2024

DADOS DO PROPRIETÁRIO ATUAL

NOME: LAZARO DE BARROS**CPF/CNPJ:** 289.974.528-00**MUNICÍPIO:** EMBU**UF:** SAO PAULO

DADOS ATUAIS DO VEÍCULO

PLACA: DPZ2434**MARCA/MODELO:** CG 150 TITAN KS**COR:** PRATA**ANO FAB:** 2006**TIPO DE VEÍCULO:** MOTOCICLO**ESPÉCIE:** PASSAGEIRO**ANO MOD:** 2007**TIPO DE CARROCERIA:** NAO APLICAVEL**COMBUSTÍVEL:** GASOLINA**PASSAGEIROS:** 2**POTÊNCIA:** 0**CAP. CARGA:** 0.0**CMT:** 0.0**CILINDRADA:** 149**PBT:** 0.0

DADOS COLETADOS NA VISTORIA

Nº MOTOR: KC08E17089297**KM:** 49215**Nº CHASSI:** 9C2KC08107R089297

FOTOS DO VEÍCULO

DIANTEIRA



ECV Nº:9436 THE TOP VISTORIA VEICULAR PARQUE FERNANDA EIRELI MI
LOCAL: SAO PAULO/SP - DATA E HORA: 11/06/2024 - 17:11:20
LATITUDE: -23.7064312 LONGITUDE: -46.8699322

TRASEIRA



ECV Nº:9436 THE TOP VISTORIA VEICULAR PARQUE FERNANDA EIRELI MI
LOCAL: SAO PAULO/SP - DATA E HORA: 11/06/2024 - 17:08:47
LATITUDE: -23.7064462 LONGITUDE: -46.8699375

HODÔMETRO

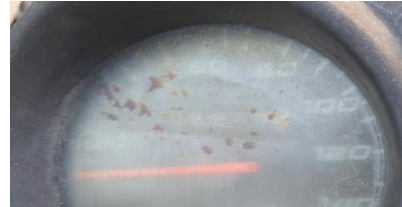

ECV Nº:9436 THE TOP VISTORIA VEICULAR PARQUE FERNANDA EIRELI MI
LOCAL: SAO PAULO/SP - DATA E HORA: 11/06/2024 - 17:10:11
LATITUDE: -23.7064442 LONGITUDE: -46.8699292

LACRE



ECV Nº:9436 THE TOP VISTORIA VEICULAR PARQUE FERNANDA EIRELI MI
LOCAL: SAO PAULO/SP - DATA E HORA: 11/06/2024 - 17:08:40
LATITUDE: -23.7064451 LONGITUDE: -46.8699339

CHASSI



ECV Nº:9436 THE TOP VISTORIA VEICULAR PARQUE FERNANDA EIRELI MI
LOCAL: SAO PAULO/SP - DATA E HORA: 11/06/2024 - 17:10:31
LATITUDE: -23.7064403 LONGITUDE: -46.8699381

MOTOR



ECV Nº:9436 THE TOP VISTORIA VEICULAR PARQUE FERNANDA EIRELI MI
LOCAL: SAO PAULO/SP - DATA E HORA: 11/06/2024 - 17:11:37
LATITUDE: -23.7064344 LONGITUDE: -46.8699234

ECV CREDENCIADA

RAZÃO SOCIAL: THE TOP VISTORIA VEICULAR PARQUE**NÚMERO DE CREDENCIAMENTO:** 301931**NOME DO VISTORIADOR:** cristiano pereira cupertino**MUNICÍPIO :** SAO PAULO

OBSERVAÇÕES

Resultado da vistoria dos itens obrigatórios conforme Res. Contran 466/2013 e legislação pertinente

LAT/LONG -23.7064/-46.8699**CLASSIFICACAO:** SUCATA APROVEITAVEL PATIO DE ITAPECERICA DA SERRA EDITAL DE NOTIFICACAO DE RETIRADA DE VEICULO N 02HTTTPS://WWW.DOE.SP.GOV.BR/EXECUTIVO/SECRETARIA-DE-GESTAO-E-GOVERNO-DIGITAL/EDITAL-DE-NOTIFICACAO-DE-RETIRADA-DE-VEICULO-N-02-20240524132617434336410