

FINALIDADE: Vistoria Móvel de Identificação Para Preparação de Leilão

LAUDO Nº: SP052913226-57/2024

DATA/HORA : 16/06/2024 10:05

VALIDADE DO LAUDO:

13/12/2024

DADOS DO PROPRIETÁRIO ATUAL

NOME: WELTON DE SOUZA MIRANDA MARQUE

CPF/CNPJ: 349.847.158-98

MUNICÍPIO: DIADEMA

UF: SAO PAULO

DADOS ATUAIS DO VEÍCULO

PLACA: DVH1281

MARCA/MODELO: YBR 125E

COR: PRATA

ANO FAB: 2006

TIPO DE VEÍCULO: MOTOCICLO

ESPÉCIE: PASSAGEIRO

ANO MOD: 2006

TIPO DE CARROCERIA: NAO APLICAVEL

COMBUSTÍVEL: GASOLINA

PASSAGEIROS: 2

POTÊNCIA: 0

CAP. CARGA: 0.0

CMT: 0.0

CILINDRADA: 124

PBT: 0.0

DADOS COLETADOS NA VISTORIA

Nº MOTOR: E381E027800

KM: 0

Nº CHASSI: 9C6KE091060017863

FOTOS DO VEÍCULO

DIANTEIRA



ECV Nº:9436 THE TOP VISTORIA VEICULAR PARQUE FERNANDA EIRELI MI
LOCAL: SAO PAULO/SP - DATA E HORA: 11/06/2024 - 17:15:09
LATITUDE: -23.7064341 LONGITUDE: -46.8699238

TRASEIRA



ECV Nº:9436 THE TOP VISTORIA VEICULAR PARQUE FERNANDA EIRELI MI
LOCAL: SAO PAULO/SP - DATA E HORA: 11/06/2024 - 17:12:40
LATITUDE: -23.7064445 LONGITUDE: -46.8699335

HODÔMETRO



ECV Nº:9436 THE TOP VISTORIA VEICULAR PARQUE FERNANDA EIRELI MI
LOCAL: SAO PAULO/SP - DATA E HORA: 11/06/2024 - 17:13:17
LATITUDE: -23.7064422 LONGITUDE: -46.8699374

LACRE



ECV Nº:9436 THE TOP VISTORIA VEICULAR PARQUE FERNANDA EIRELI MI
LOCAL: SAO PAULO/SP - DATA E HORA: 11/06/2024 - 17:12:33
LATITUDE: -23.7064483 LONGITUDE: -46.8699304

CHASSI



ECV Nº:9436 THE TOP VISTORIA VEICULAR PARQUE FERNANDA EIRELI MI
LOCAL: SAO PAULO/SP - DATA E HORA: 11/06/2024 - 17:13:41
LATITUDE: -23.7064422 LONGITUDE: -46.8699374

MOTOR

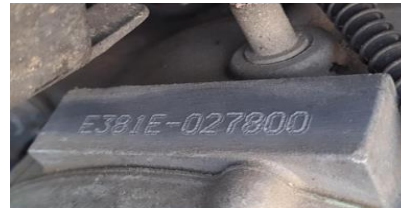

ECV Nº:9436 THE TOP VISTORIA VEICULAR PARQUE FERNANDA EIRELI MI
LOCAL: SAO PAULO/SP - DATA E HORA: 11/06/2024 - 17:14:20
LATITUDE: -23.7064422 LONGITUDE: -46.8699374

ECV CREDENCIADA

RAZÃO SOCIAL: THE TOP VISTORIA VEICULAR PARQUE

NÚMERO DE CREDENCIAMENTO: 301931

NOME DO VISTORIADOR: cristiano pereira cupertino

MUNICÍPIO : SAO PAULO

OBSERVAÇÕES

Resultado da vistoria dos itens obrigatórios conforme Res. Contran 466/2013 e legislação pertinente

LAT/LONG -23.7064/-46.8699

CLASSIFICACAO: SUCATA APROVEITAVEL PATIO DE ITAPECERICA DA SERRA EDITAL DE NOTIFICACAO DE RETIRADA DE VEICULO N 02HTTTPS://WWW.DOE.SP.GOV.BR/EXECUTIVO/SECRETARIA-DE-GESTAO-E-GOVERNO-DIGITAL/EDITAL-DE-NOTIFICACAO-DE-RETIRADA-DE-VEICULO-N-02-20240524132617434336410