

**FINALIDADE:** Vistoria Móvel de Identificação Para Preparação de Leilão**LAUDO Nº:** SP052912381-98/2024**DATA/HORA :** 15/06/2024 13:53**VALIDADE DO LAUDO:**

12/12/2024

**DADOS DO PROPRIETÁRIO ATUAL****NOME:** MATHEUS OLIVEIRA SANTANA**CPF/CNPJ:** 408.831.798-06**MUNICÍPIO:** SAO PAULO**UF:** SAO PAULO**DADOS ATUAIS DO VEÍCULO****PLACA:** DWU9D76**MARCA/MODELO:** CG 125 FAN**COR:** CINZA**ANO FAB:** 2008**TIPO DE VEÍCULO:** MOTOCICLO**ESPÉCIE:** PASSAGEIRO**ANO MOD:** 2008**TIPO DE CARROCERIA:** NAO APLICAVEL**COMBUSTÍVEL:** GASOLINA**PASSAGEIROS:** 2**POTÊNCIA:** 0**CAP. CARGA:** 0.0**CMT:** 0.0**CILINDRADA:** 124**PBT:** 0.0**DADOS COLETADOS NA VISTORIA****Nº MOTOR:** JC30E78513501**KM:** 36869**Nº CHASSI:** 9C2JC30708R513501**FOTOS DO VEÍCULO****DIANTEIRA**

ECV Nº:9436 THE TOP VISTORIA VEICULAR PARQUE FERNANDA EIRELI MI  
LOCAL: SAO PAULO/SP - DATA E HORA: 12/06/2024 - 13:51:07  
LATITUDE: -23.7066132 LONGITUDE: -46.8702874

**TRASEIRA**

ECV Nº:9436 THE TOP VISTORIA VEICULAR PARQUE FERNANDA EIRELI MI  
LOCAL: SAO PAULO/SP - DATA E HORA: 12/06/2024 - 13:49:39  
LATITUDE: -23.7067012 LONGITUDE: -46.8701429

**HODÔMETRO**

ECV Nº:9436 THE TOP VISTORIA VEICULAR PARQUE FERNANDA EIRELI MI  
LOCAL: SAO PAULO/SP - DATA E HORA: 12/06/2024 - 13:49:47  
LATITUDE: -23.7067014 LONGITUDE: -46.8701429

**LACRE**

ECV Nº:9436 THE TOP VISTORIA VEICULAR PARQUE FERNANDA EIRELI MI  
LOCAL: SAO PAULO/SP - DATA E HORA: 12/06/2024 - 13:49:32  
LATITUDE: -23.7067166 LONGITUDE: -46.8701315

**CHASSI**

ECV Nº:9436 THE TOP VISTORIA VEICULAR PARQUE FERNANDA EIRELI MI  
LOCAL: SAO PAULO/SP - DATA E HORA: 12/06/2024 - 13:50:04  
LATITUDE: -23.7067014 LONGITUDE: -46.8701429

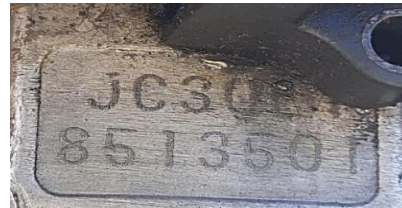
**MOTOR**

ECV Nº:9436 THE TOP VISTORIA VEICULAR PARQUE FERNANDA EIRELI MI  
LOCAL: SAO PAULO/SP - DATA E HORA: 12/06/2024 - 13:51:23  
LATITUDE: -23.7067201 LONGITUDE: -46.8701258

**ECV CREDENCIADA****RAZÃO SOCIAL:** THE TOP VISTORIA VEICULAR PARQUE**NÚMERO DE CREDENCIAMENTO:** 301931**NOME DO VISTORIADOR:** cristiano pereira cupertino**MUNICÍPIO :** SAO PAULO**OBSERVAÇÕES**

Resultado da vistoria dos itens obrigatórios conforme Res. Contran 466/2013 e legislação pertinente

**LAT/LONG** -23.7067/-46.8701

CLASSIFICACAO: SUCATA APROVEITAVEL PATIO DE ITAPECERICA DA SERRA EDITAL DE NOTIFICACAO DE RETIRADA DE VEICULO N 02HTTTPS://WWW.DOE.SP.GOV.BR/EXECUTIVO/SECRETARIA-DE-GESTAO-E-GOVERNO-DIGITAL/EDITAL-DE-NOTIFICACAO-DE-RETIRADA-DE-VEICULO-N-02-20240524132617434336410

A quilometragem é inferior à última quilometragem registrada para esse veículo.

## Preparação de Leilão

**APROVADO COM  
APONTAMENTOS**

Validação sujeita à análise do  
Detran-SP.

Página 2 de 2

**FINALIDADE:** Vistoria Móvel de Identificação Para Preparação de Leilão

**LAUDO Nº:** **SP052912381-98/2024**

**DATA/HORA :** 15/06/2024 13:53

**VALIDADE DO LAUDO:** 12/12/2024