

FINALIDADE: Vistoria Móvel de Identificação Para Preparação de Leilão

LAUDO Nº: SP052913324-59/2024

DATA/HORA : 16/06/2024 11:32

VALIDADE DO LAUDO:

13/12/2024

DADOS DO PROPRIETÁRIO ATUAL

NOME: DILMA DIAS

CPF/CNPJ: 343.712.268-17

MUNICÍPIO: SAO PAULO

UF: SAO PAULO

DADOS ATUAIS DO VEÍCULO

PLACA: DZN6641

MARCA/MODELO: FAZER YS250

COR: PRETA

ANO FAB: 2008

TIPO DE VEÍCULO: MOTOCICLO

ESPÉCIE: PASSAGEIRO

ANO MOD: 2008

TIPO DE CARROCERIA: NAO APLICAVEL

COMBUSTÍVEL: GASOLINA

PASSAGEIROS: 2

POTÊNCIA: 0

CAP. CARGA: 0.0

CMT: 0.0

CILINDRADA: 249

PBT: 0.0

DADOS COLETADOS NA VISTORIA

Nº MOTOR: G347E082611

KM: 0

Nº CHASSI: 9C6KG017080078117

FOTOS DO VEÍCULO

DIANTEIRA



ECV Nº:9436 THE TOP VISTORIA VEICULAR PARQUE FERNANDA EIRELI MI
LOCAL: SAO PAULO/SP - DATA E HORA: 09/06/2024 - 16:10:28
LATITUDE: -23.7065935 LONGITUDE: -46.8694999

TRASEIRA



ECV Nº:9436 THE TOP VISTORIA VEICULAR PARQUE FERNANDA EIRELI MI
LOCAL: SAO PAULO/SP - DATA E HORA: 09/06/2024 - 16:07:20
LATITUDE: -23.7064974 LONGITUDE: -46.8694992

HODÔMETRO



ECV Nº:9436 THE TOP VISTORIA VEICULAR PARQUE FERNANDA EIRELI MI
LOCAL: SAO PAULO/SP - DATA E HORA: 09/06/2024 - 16:08:57
LATITUDE: -23.7065857 LONGITUDE: -46.8694599

LACRE



ECV Nº:9436 THE TOP VISTORIA VEICULAR PARQUE FERNANDA EIRELI MI
LOCAL: SAO PAULO/SP - DATA E HORA: 09/06/2024 - 16:07:34
LATITUDE: -23.7065432 LONGITUDE: -46.8694781

CHASSI



ECV Nº:9436 THE TOP VISTORIA VEICULAR PARQUE FERNANDA EIRELI MI
LOCAL: SAO PAULO/SP - DATA E HORA: 09/06/2024 - 16:09:37
LATITUDE: -23.7065768 LONGITUDE: -46.8694464

MOTOR

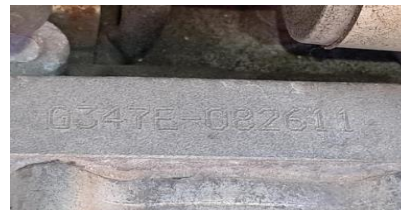

ECV Nº:9436 THE TOP VISTORIA VEICULAR PARQUE FERNANDA EIRELI MI
LOCAL: SAO PAULO/SP - DATA E HORA: 09/06/2024 - 16:08:33
LATITUDE: -23.7066041 LONGITUDE: -46.8694539

ECV CREDENCIADA

RAZÃO SOCIAL: THE TOP VISTORIA VEICULAR PARQUE

NÚMERO DE CREDENCIAMENTO: 301931

NOME DO VISTORIADOR: VINICIUS RUAN DOS SANTOS ARAUJO

MUNICÍPIO : SAO PAULO

OBSERVAÇÕES

Resultado da vistoria dos itens obrigatórios conforme Res. Contran 466/2013 e legislação pertinente

LAT/LONG -23.7066/-46.8694

CLASSIFICACAO: VEICULO CONSERVADO DESTINADO A CIRCULACAOPATIO DE ITAPECERICA DA SERRAEDITAL DE NOTIFICACAO DE RETIRADA DE VEICULO N 02HTTPS://WWW.DOE.SP.GOV.BR/EXECUTIVO/SECRETARIA-DE-GESTAO-E-GOVERNO-DIGITAL/EDITAL-DE-NOTIFICACAO-DE-RETIRADA-DE-VEICULO-N-02-20240524132617434336410
A quilometragem é inferior à última quilometragem registrada para esse veículo.

FINALIDADE: Vistoria Móvel de Identificação Para Preparação de Leilão

LAUDO Nº: **SP052913324-59/2024**

DATA/HORA : 16/06/2024 11:32

VALIDADE DO LAUDO: 13/12/2024