



PODER JUDICIÁRIO DO ESTADO DO PARANÁ  
COMARCA METROPOLITANA DE LONDRINA  
OFÍCIO DO AVALIADOR JUDICIAL  
TITULAR: Marcos Spoladore Jampietro. (Mat.16.488)

## LAUDO DE AVALIAÇÃO

Autos n. 44022-56.2018 – EXECUÇÃO FISCAL - 2ª Vara de Exec. Fiscais.

Partes: Município de Londrina X Espólio de Terezinha Martins.

Em cumprimento a ordem prolatada nos autos declinados, após pesquisas e conduções com veículo próprio, desloquei-me e procedi a avaliação na forma seguinte:

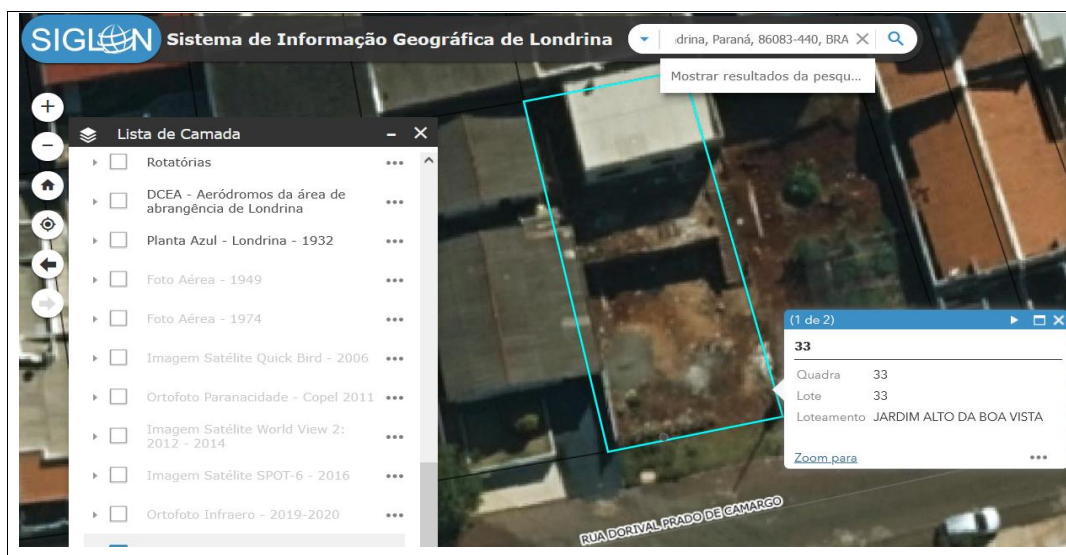

**DATA DE TERRAS** n. 33, da quadra n. 33, com a área de 273,09m<sup>2</sup>, situada na rua Dorival Prado de Camargo n. 249, Bairro Jardim Alto da Boa Vista I, nesta cidade, contendo como benfeitorias ruínas de área construída com aprox. 49,00m<sup>2</sup>. (Construção inacabada abandonada)

Valor <u>médio</u> de cada M2 do Terreno	= R\$550,00	(R\$150.000,00)
Valor <u>médio</u> de cada M2 das Construções	= R\$510,00	(R\$25.000,00)
<b>TOTAL</b>		<b>R\$175.000,00</b>

Avenida Duque de Caxias, 689 – Fórum Estadual Foro Central de Londrina Pr.

2º OFÍCIO DE AVALIADOR JUDICIAL

Documento assinado digitalmente, conforme MP nº 2.200-2/2001, Lei nº 11.419/2006, resolução do Projudi, do TJPR/OE  
Validação deste em <https://projudi.tjpr.jus.br/projudi/> - Identificador: P.JX66 SE3AT 5BAUP 6MBHB

Documento assinado digitalmente, conforme MP nº 2.200-2/2001, Lei nº 11.419/2006, resolução do Projudi, do TJPR/OE  
Validação deste em <https://projudi.tjpr.jus.br/projudi/> - Identificador: P.JYFK 2G9TH 9HNSW 55MX3

Metodologia Aplicada: Metodologias comparativas, considerando todos os dados do(s) avaliado(s), relativamente a outros de características similares e na região, por amostragem, estatísticas e dados modernos/atuais de mercado junto à empresas, institutos, imprensa/classificados, internet/sites.

Fontes: Kairos Imóveis. Veneza Imóveis. Cadastro Municipal.

Nada mais havendo para ser avaliado ou diligenciado, dou por encerrado o presente.

Londrina 10 de Março de 2025.

Marcos Spoladore Jampietro

Avaliador Judicial

Custas deste

Avaliação R\$473,67

Conduções R\$136,95

TOTAL R\$610,62 (2.204,40 vrc) CUSTAS POSTERGADAS.

2º OFÍCIO DE AVALIADOR JUDICIAL

Documento assinado digitalmente, conforme MP nº 2.200-2/2001, Lei nº 11.419/2006, resolução do Projudi, do TJPR/OE  
Validação deste em <https://projudi.tjpr.jus.br/projudi/> - Identificador: PJX66 SE3AT 5BAUP 6MBHB

Documento assinado digitalmente, conforme MP nº 2.200-2/2001, Lei nº 11.419/2006, resolução do Projudi, do TJPR/OE  
Validação deste em <https://projudi.tjpr.jus.br/projudi/> - Identificador: PJYFK 2G9TH 9HNSW 55MX3