



PODER JUDICIÁRIO DO ESTADO DO PARANÁ
COMARCA METROPOLITANA DE LONDRINA
OFÍCIO DO AVALIADOR JUDICIAL

TITULAR: Marcos Spoladore Jampietro. (Mat.16.488)

LAUDO DE AVALIAÇÃO

Autos n. 18012-77.2015 – EXECUÇÃO FISCAL - 1ª Vara de Exec. Fiscais.

Partes: Município de Londrina X Nova Olinda Empreend Imob Ltda.

Em cumprimento a ordem prolatada nos autos declinados, após novas pesquisas e conduções com veículo próprio, desloquei-me e procedi a avaliação na forma seguinte:

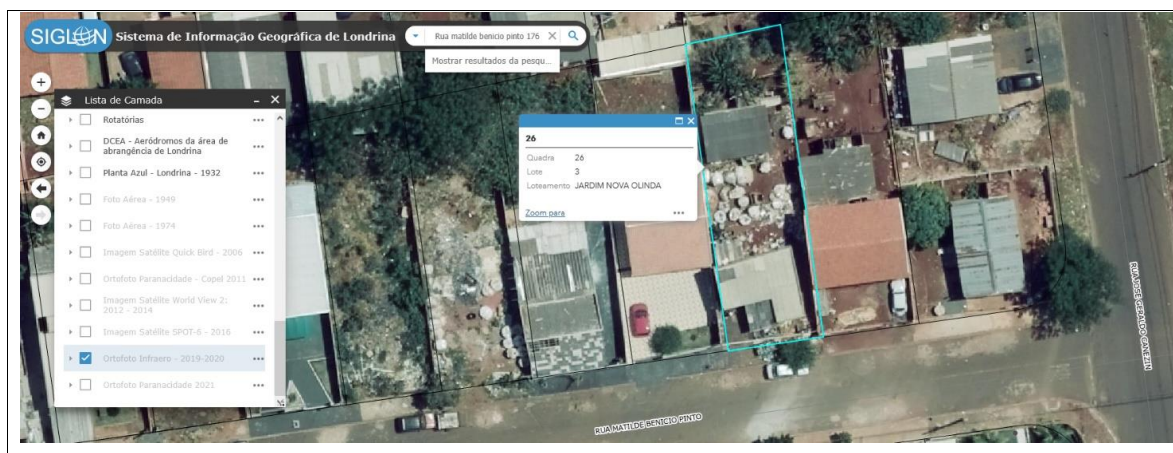

DATA DE TERRAS n. 03, da quadra n. 26, com a área de 321,40m², situada na rua Matilde Benício Pinto s/nº (+- n. 176), Bairro Jardim Nova Olinda, sem benfeitorias/demolida. (Terreno)

Valor médio de cada M2 do Terreno = R\$450,00 (R\$145.000,00)

TOTAL R\$145.000,00

Metodologia Aplicada: Metodologias comparativas, considerando todos os dados do(s) avaliado(s), relativamente a outros de características similares e na região, por amostragem, estatísticas e dados modernos/atuais de mercado junto à empresas, institutos, imprensa/classificados, internet/sites.

Fontes: Kairos Imóveis. Paulo Cancian Imobiliáris. Cadastro Municipal.

Avenida Duque de Caxias, 689 – Fórum Estadual Foro Central de Londrina Pr.

2º OFÍCIO DE AVALIADOR JUDICIAL

Documento assinado digitalmente, conforme MP nº 2.200-2/2001, Lei nº 11.419/2006, resolução do Projudi, do TJPR/OE
Validação deste em <https://projudi.tjpr.jus.br/projud/> - Identificador: P.XJM N2TVP XSZJ3 GPYVU



Nada mais havendo para ser avaliado ou diligenciado, dou por encerrado o presente.

Londrina 21 de Outubro de 2025.

Marcos Spoladore Jampietro

Avaliador Judicial

Cota deste

Avaliação R\$473,67

Conduções R\$136,95

TOTAL R\$610,62 (2.204,40 vrc) **Custas Postergadas.**

2º OFÍCIO DE AVALIADOR JUDICIAL

Documento assinado digitalmente, conforme MP nº 2.200-2/2001, Lei nº 11.419/2006, resolução do Projudi, do TJPR/OE
Validação deste em <https://projudi.tjpr.jus.br/projudi/> - Identificador: P-JXJM N2TVP XSZJ3 GPYVU

