



PODER JUDICIÁRIO DO ESTADO DO PARANÁ
COMARCA DA REGIÃO METROPOLITANA DE LONDRINA
OFÍCIO DO AVALIADOR JUDICIAL
TITULAR: Marcos Spoladore Jampietro. (Mat.16.488)

LAUDO DE AVALIAÇÃO

Autos n. 17116-87.2022 – EXECUÇÃO FISCAL - 1ª Vara de Exec. Fiscais.

Partes: Município de Londrina X Cohab e Maria de Lourdes Oliveira.

Em cumprimento a ordem prolatada nos autos declinados, após pesquisas e conduções com veículo próprio, desloquei-me e procedi a avaliação na forma seguinte:

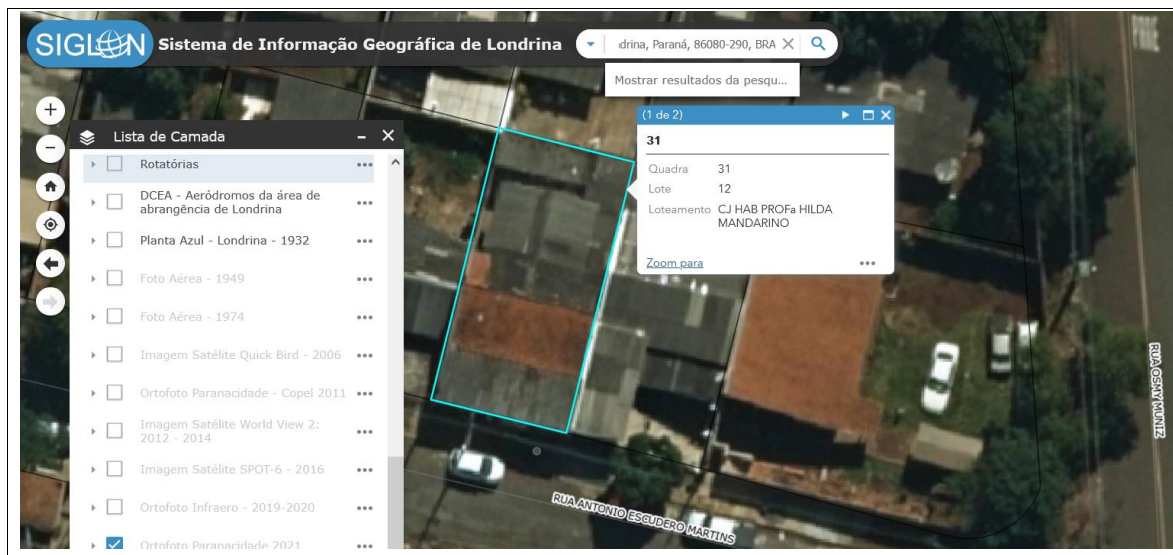

DATA DE TERRAS n. 12, da quadra n. 31, com a área 200,00m², situada na rua Antonio Escudeiro Martins n. 254, Bairro Conjunto Habitacional Professora Hilda Mandarino, nesta cidade, contendo construção com área de 77,21m². (Residência).

VALOR <u>MÉDIO</u> DE CADA M2 DO TERRENO	= R\$425,00	(R\$85.000,00)
VALOR <u>MÉDIO</u> DE CADA M2 DA CONSTRUÇÃO	= R\$1.100,00	(R\$85.000,00)

TOTAL R\$170.000,00

Avenida Duque de Caxias, 689 – Fórum Estadual Foro Central de Londrina Pr.

2º OFÍCIO DE AVALIADOR JUDICIAL

Documento assinado digitalmente, conforme MP nº 2.200-2/2001, Lei nº 11.419/2006, resolução do Projudi, do TJPR/OE
Validação deste em <https://projudi.tjpr.jus.br/projudi/> - Identificador: P-JUEZ G4EJS BETK4 QTB3A



Metodologia Aplicada: Metodologias comparativas, considerando todos os dados do(s) avaliado(s), relativamente a outros de características similares e na região, por amostragem, estatísticas e dados modernos/atuais de mercado junto à empresas, institutos, imprensa/classificados, internet/sites.

Fontes: Kairos Imóveis. Imobiliária Itapuã. Cadastro Municipal.

Nada mais havendo para ser avaliado ou diligenciado, dou por encerrado o presente.

Londrina 21 de Julho de 2025.

Marcos Spoladore Jampietro

Avaliador Judicial

Custas deste

Avaliação R\$473,67

Conduções R\$136,95

TOTAL R\$610,62 (2.204,40 vrc) **Custas Postergadas.**

2º OFÍCIO DE AVALIADOR JUDICIAL

Documento assinado digitalmente, conforme MP nº 2.200-2/2001, Lei nº 11.419/2006, resolução do Projudi, do TJPR/OE
Validação deste em <https://projudi.tjpr.jus.br/projudi/> - Identificador: P-JDEZ G4EJS BETK4 QTB3A

