



PREFEITURA MUNICIPAL DE ESMERALDAS

SECRETARIA MUNICIPAL DE DESENVOLVIMENTO ECONÔMICO

INFORMAÇÕES BÁSICAS

Protocolo nº: 72/2024

Data: 23/02/2024

Requerente: DEBORA LETICIA GOMES GAZZOLA

Proprietário do Imóvel: EMPREENDIMENTO IMOBILIARIO FLORESTA ENCANTADA

Imóvel Matrícula nº: 28.124

Logradouro: LOTE 18, QUADRA 9, FLORESTA ENCANTADA, ESMERALDAS-MG

Coordenadas Geográficas: 19°47'3.55"S, 44°10'38.64"O

Macrozoneamento: MZP5 - MACROZONA DE ADENSAMENTO RESTRITO

Zona: ZR2 – ZONA RESIDENCIAL 2

Classificação Viária: LOCAL – RUA SUCUPIRA BRANCA

OBS: DE ACORDO COM A INFRAESTRUTURA DE DADOS ESPACIAIS (IDE-SISEMA), EXISTE TRECHOS DE HIDROGRAFIA COM APP NO IMÓVEL.

O imóvel mencionado está **DENTRO** do Perímetro Urbano de Esmeraldas conforme Lei de Perímetro Urbano 2115/2007. De acordo com o Plano Diretor e Uso e ocupação do Solo – Leis 2058/2006 e 2114/2007 respectivamente. Conforme Base de Dados Cartográfica Digital

- Plano Diretor e Uso e ocupação do Solo – Leis 2058/2006 e 2114/2007. Lei de Perímetro Urbano 2115/2007.
- Diretrizes Urbanísticas de edificações e parcelamento.
- Disponível em: <http://www.esmeraldas.mg.gov.br/leis-ordinarias>.

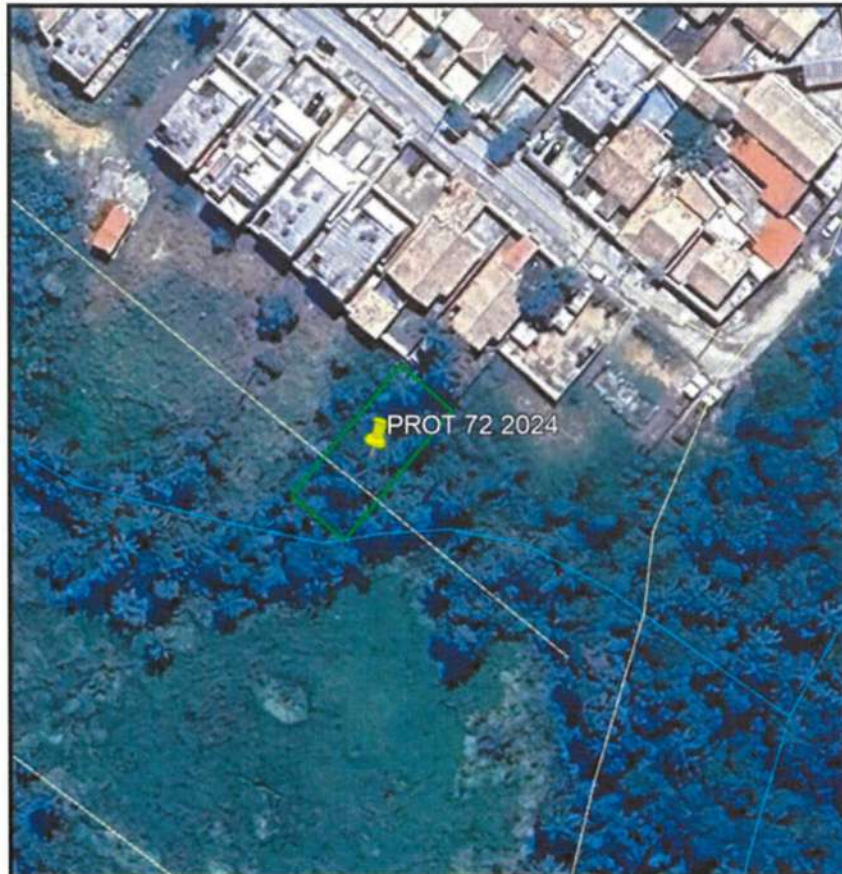

PAULO ROBERTO DE LEMOS DIAS
Secretário Mun. de Desenvolvimento Econômico

Rua Joaquim de Lemos Filho, nº 67, Belvedere, CEP 32800176, Esmeraldas/MG
Fone: (31) 2118-6136



PREFEITURA MUNICIPAL DE ESMERALDAS
SECRETARIA MUNICIPAL DE DESENVOLVIMENTO ECONÔMICO
PLANTA CADASTRAL



Rua Joaquim de Lemos Filho, nº 67, Belvedere, CEP 32800176, Esmeraldas/MG
Fone: (31) 2118-6136

