



ANEXO 04 – VEÍCULOS

Localização: Avenida José Viana da Silva, 110, Timirim, Timóteo/MG. CEP 35180-310.

VEÍCULO	PLACA	ANO/MOD	AVALIAÇÃO
VOLKSWAGEN SAVEIRO 1.6 FLEX	RFB-0A38	2020/2021	R\$ 60,123.60
CHEVROLET ONIX 1.0 FLEX	QPZ-2658	2018/2019	R\$ 45,189.00
MERCEDES-BENZ ACCELO 815	OPC-5456	2012/2012	R\$ 153,699.60
VOLVO VM 260 6X2	HNO-6C64	2011/2011	R\$ 165,964.00
MERCEDES-BENZ L-1620	GXS-8J72	2007/2008	R\$ 188,565.60
TOTAL DA AVALIAÇÃO:			R\$ 613,541.80

Data da vistoria: 22 de dezembro de 2025

Referência FIPE: janeiro de 2026

Total de veículos: 05 (cinco)

POLÍTICA DE AVALIAÇÃO

Critérios de depreciação aplicados:

- Veículos leves (automóveis e caminhonetes): 90% do valor FIPE
- Caminhões e veículos pesados: 80% do valor FIPE

Justificativa técnica: A política de deságio de 80% para caminhões considera o desgaste intenso decorrente de uso comercial, custos elevados de manutenção preventiva e corretiva, menor liquidez no mercado secundário e depreciação acelerada típica de veículos pesados de trabalho.



(31) 3024-4451
(31) 98977-8881



www.marcoantoniroleiloeiro.com.br



contato@marcoantoniroleiloeiro.com.br



Av. Barão Homem de Melo, 4444
2º andar - Estoril - Belo Horizonte
CEP: 30494-270



VEÍCULO 01 - VOLKSWAGEN SAVEIRO 1.6 FLEX

IDENTIFICAÇÃO DO VEÍCULO

MARCA/MODELO:	VOLKSWAGEN SAVEIRO 1.6 FLEX
PLACA:	RFB0A38
CHASSI:	9BWKB45U1MP006382
RENAVAM:	01228865768
ANO/MODELO:	2020/2021
COR:	PRATA
TIPO:	CAMINHONETE CABINE SIMPLES
ESTADO DE CONSERVAÇÃO:	BOM

Tabela FIPE (janeiro/2026): R\$ 66.804,00

Política de Deságio Aplicada: 90% (veículo leve de passeio/utilitário)

Valor Avaliado: R\$ 60.123,60

Data da vistoria: 22 de dezembro de 2025

Local: Pátio da empresa - Timóteo/MG

REGISTRO FOTOGRÁFICO



(31) 3024-4451
(31) 98977-8881



www.marcoantoniroleiloeiro.com.br



contato@marcoantoniroleiloeiro.com.br



Av. Barão Homem de Melo, 4444
2º andar - Estoril - Belo Horizonte
CEP: 30494-270





VEÍCULO 02 - CHEVROLET ONIX 1.0 FLEX

IDENTIFICAÇÃO DO VEÍCULO

MARCA/MODELO:	CHEVROLET ONIX 1.0 FLEX
PLACA:	QPZ2658
CHASSI:	9BGKL48U0KB175915
RENAVAM:	01179070213
ANO/MODELO:	2018/2019
COR:	PRATA
TIPO:	AUTOMÓVEL HATCH
ESTADO DE CONSERVAÇÃO:	BOM

Tabela FIPE (janeiro/2026): R\$ 50.210,00

Política de Deságio Aplicada: 90% (veículo leve de passeio/utilitário)

VALOR AVALIADO: R\$ 45.189,00

Data da vistoria: 22 de dezembro de 2025

Local: Pátio da empresa - Timóteo/MG

REGISTRO FOTOGRÁFICO



(31) 3024-4451
(31) 98977-8881



www.marcoantoniroleiloeiro.com.br



contato@marcoantoniroleiloeiro.com.br



Av. Barão Homem de Melo, 4444
2º andar - Estoril - Belo Horizonte
CEP: 30494-270

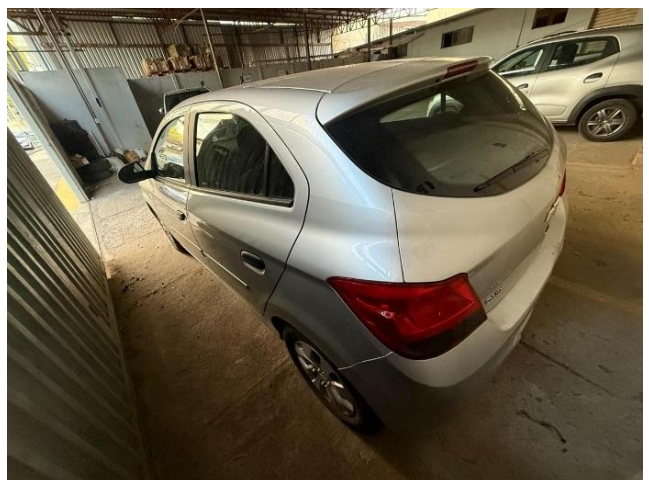

(31) 3024-4451
(31) 98977-8881



www.marcoantoniroleiloeiro.com.br



contato@marcoantoniroleiloeiro.com.br



Av. Barão Homem de Melo, 4444
2º andar - Estoril - Belo Horizonte
CEP: 30494-270



VEÍCULO 03 - MERCEDES-BENZ ACCELO 815

IDENTIFICAÇÃO DO VEÍCULO

MARCA/MODELO:	MERCEDES-BENZ ACCELO 815
PLACA:	OPC5456
CHASSI:	9BM979026CS007080
RENAVAM:	00504300113
ANO/MODELO:	2012/2012
COR:	AZUL/BRANCA
TIPO:	CAMINHÃO 3/4 COM BAÚ
ESTADO DE CONSERVAÇÃO:	REGULAR

Tabela FIPE (janeiro/2026): R\$ 192.087,00

Política de Deságio Aplicada: 80% (caminhão - veículo pesado de trabalho)

VALOR AVALIADO: R\$ 153.699,60

Data da vistoria: 22 de dezembro de 2025

Local: Pátio da empresa - Timóteo/MG

REGISTRO FOTOGRÁFICO



(31) 3024-4451
(31) 98977-8881



www.marcoantoniroleiloeiro.com.br



contato@marcoantoniroleiloeiro.com.br



Av. Barão Homem de Melo, 4444
2º andar - Estoril - Belo Horizonte
CEP: 30494-270

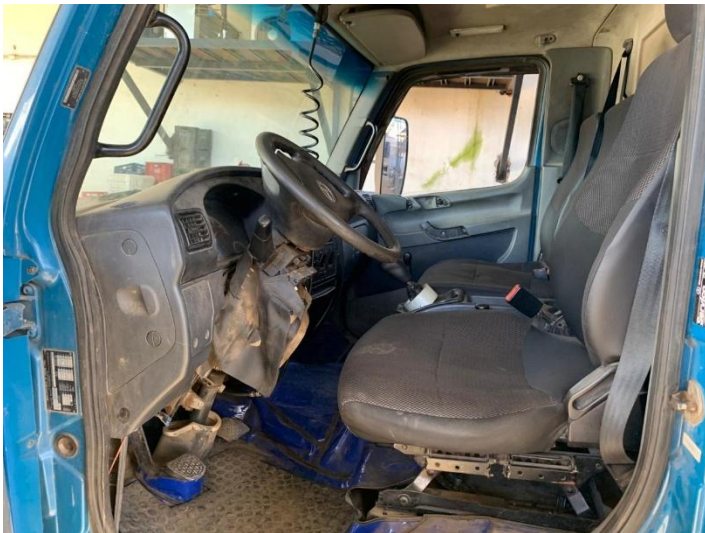

(31) 3024-4451
(31) 98977-8881



www.marcoantoniroleiloeiro.com.br



contato@marcoantoniroleiloeiro.com.br



Av. Barão Homem de Melo, 4444
2º andar - Estoril - Belo Horizonte
CEP: 30494-270



VEÍCULO 04 – VOLVO VM 260 6X2

IDENTIFICAÇÃO DO VEÍCULO

MARCA/MODELO:	VOLVO VM 260 6X2
PLACA:	HNO6C64
CHASSI:	93KP0E0C8BE132381
RENAVAM:	00450816613
ANO/MODELO:	2011/2011
COR:	BRANCA
TIPO:	CAMINHÃO TRUCK 6X2
ESTADO DE CONSERVAÇÃO:	REGULAR

Tabela FIPE (janeiro/2026): R\$ 207.455,00

Política de Deságio Aplicada: 80% (caminhão - veículo pesado de trabalho)

VALOR AVALIADO: R\$ 165.964,00

Data da vistoria: 22 de dezembro de 2025

Local: Pátio da empresa - Timóteo/MG

REGISTRO FOTOGRÁFICO



(31) 3024-4451
(31) 98977-8881



www.marcoantoniroleiloeiro.com.br



contato@marcoantoniroleiloeiro.com.br



Av. Barão Homem de Melo, 4444
2º andar - Estoril - Belo Horizonte
CEP: 30494-270



(31) 3024-4451
(31) 98977-8881



www.marcoantoniroleiloeiro.com.br



contato@marcoantoniroleiloeiro.com.br



Av. Barão Homem de Melo, 4444
2º andar - Estoril - Belo Horizonte
CEP: 30494-270



VEÍCULO 05 - MERCEDES-BENZ L-1620

IDENTIFICAÇÃO DO VEÍCULO

MARCA/MODELO:	MERCEDES-BENZ L-1620
PLACA:	GXS8J72
CHASSI:	9BM6953048B558850
RENAVAM:	00938698869
ANO/MODELO:	2007/2008
COR:	BRANCA
TIPO:	CAMINHÃO BAÚ 6X2
ESTADO DE CONSERVAÇÃO:	REGULAR

Tabela FIPE (janeiro/2026): R\$ 235.707,00

Política de Deságio Aplicada: 80% (caminhão - veículo pesado de trabalho)

VALOR AVALIADO: R\$ 188.565,60

Data da vistoria: 22 de dezembro de 2025

Local: Pátio da empresa - Timóteo/MG

RELATÓRIO FOTOGRÁFICO



(31) 3024-4451
(31) 98977-8881



www.marcoantoniroleiloeiro.com.br



contato@marcoantoniroleiloeiro.com.br



Av. Barão Homem de Melo, 4444
2º andar - Estoril - Belo Horizonte
CEP: 30494-270



(31) 3024-4451
(31) 98977-8881



www.marcoantoniroleiloeiro.com.br



contato@marcoantoniroleiloeiro.com.br



Av. Barão Homem de Melo, 4444
2º andar - Estoril - Belo Horizonte
CEP: 30494-270