



AO JUÍZO DA 1ª VARA CÍVEL DA COMARCA DE UNAÍ/MG
PROCESSO Nº: 0092726-27.2013.8.13.0704

MERCANTIL REGIONAL DE TRATORES LTDA, nos autos da **EXECUÇÃO DE TÍTULO EXTRAJUDICIAL**, movido pela contra o **ANTONIO RODRIGUES FILHO**, em curso por este E. Juízo, vêm à ilustre e respeitável presença de Vossa Excelência, via do advogado que esta subscreve, manifestar o seguinte.

De início, caso o Sr. Oficial de Justiça não conheça ou tenha dificuldade de localizar o imóvel, deverá entrar em contato com o preposto da exequente Sr. Dalvo José Valadão, telefone 38 99934-2008, email: dalvovaladao@regionaltratores.com.br.

Assim, pede que conste do mandado a informação supra.

Fornece o link de localização do imóvel:

<https://goo.gl/maps/8E87QDw3D8LXCZxg8>

O imóvel fica a cerca de 36 km de ida e volta da sede da comarca, saindo do Fórum segue 6 km pela Rodovia 251 sentido Paracatu, no posto HP, vira a direita e segue pela vicinal por 12,1 km.

A seguir o link da rota:

<https://www.google.com/maps/dir/F%C3%B3rum+Professor+Raimundo+C%C3%A2ndido+-+F%C3%B3rum+de+Una%C3%AD+-+TJMG+-+Rua+Virg%C3%ADlio+Justiniano+Ribeiro+-+Centro,+Una%C3%AD+-+MG/-16.4679167,-46.9506111/@-16.4395097,-46.9349434,8618m/am=t/data=!3m1!1e3!4m9!4m8!1m5!1m1!1s0x9357a9813c4bbe1d:0xb45a2f1a9095e173!2m2!1d-46.9056392!2d-16.3601041!1m0!3e0?hl=pt-BR>





Veja o mapa:

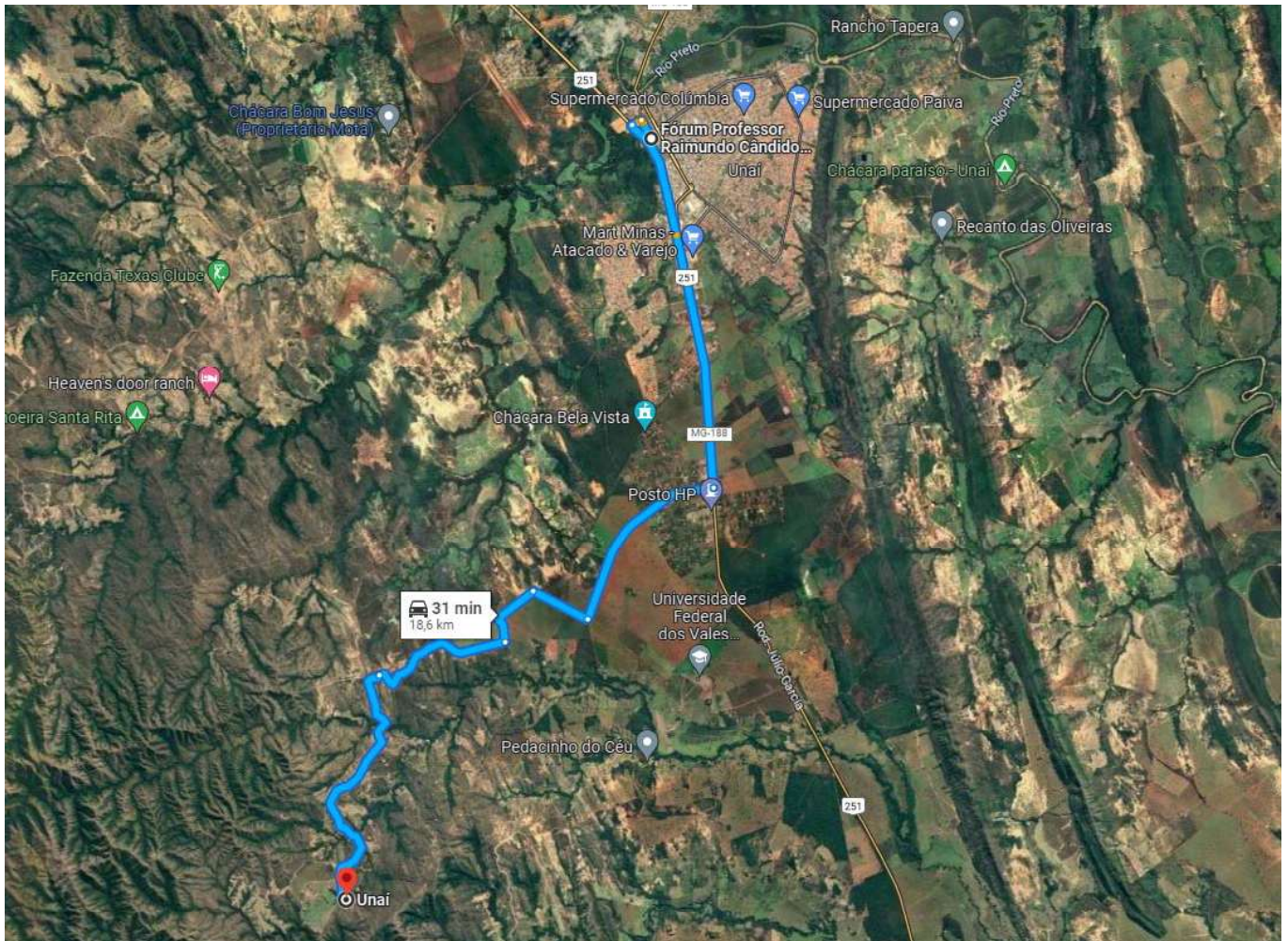



Em partes mais aproximada, parte 1:

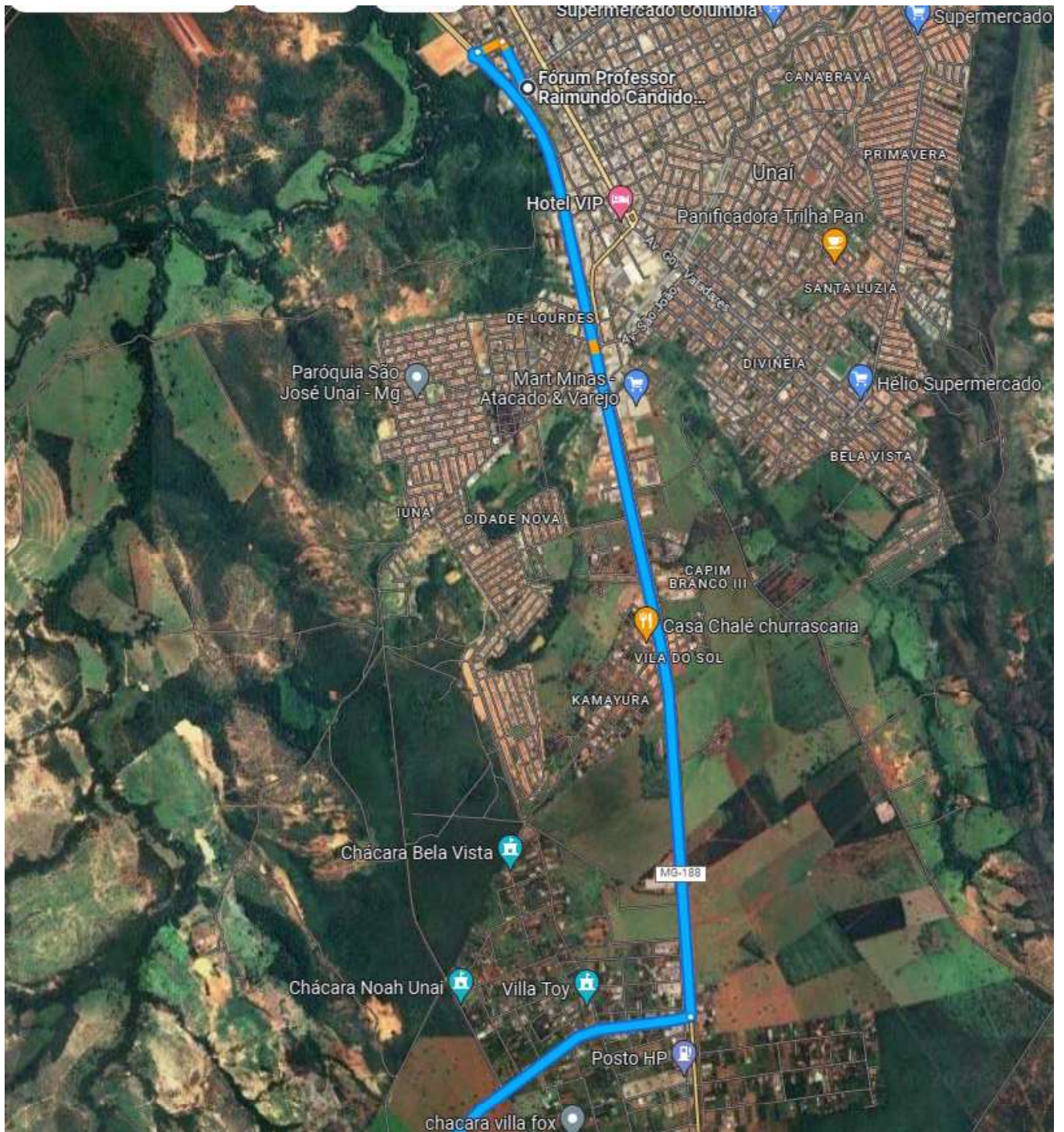



Parte 2

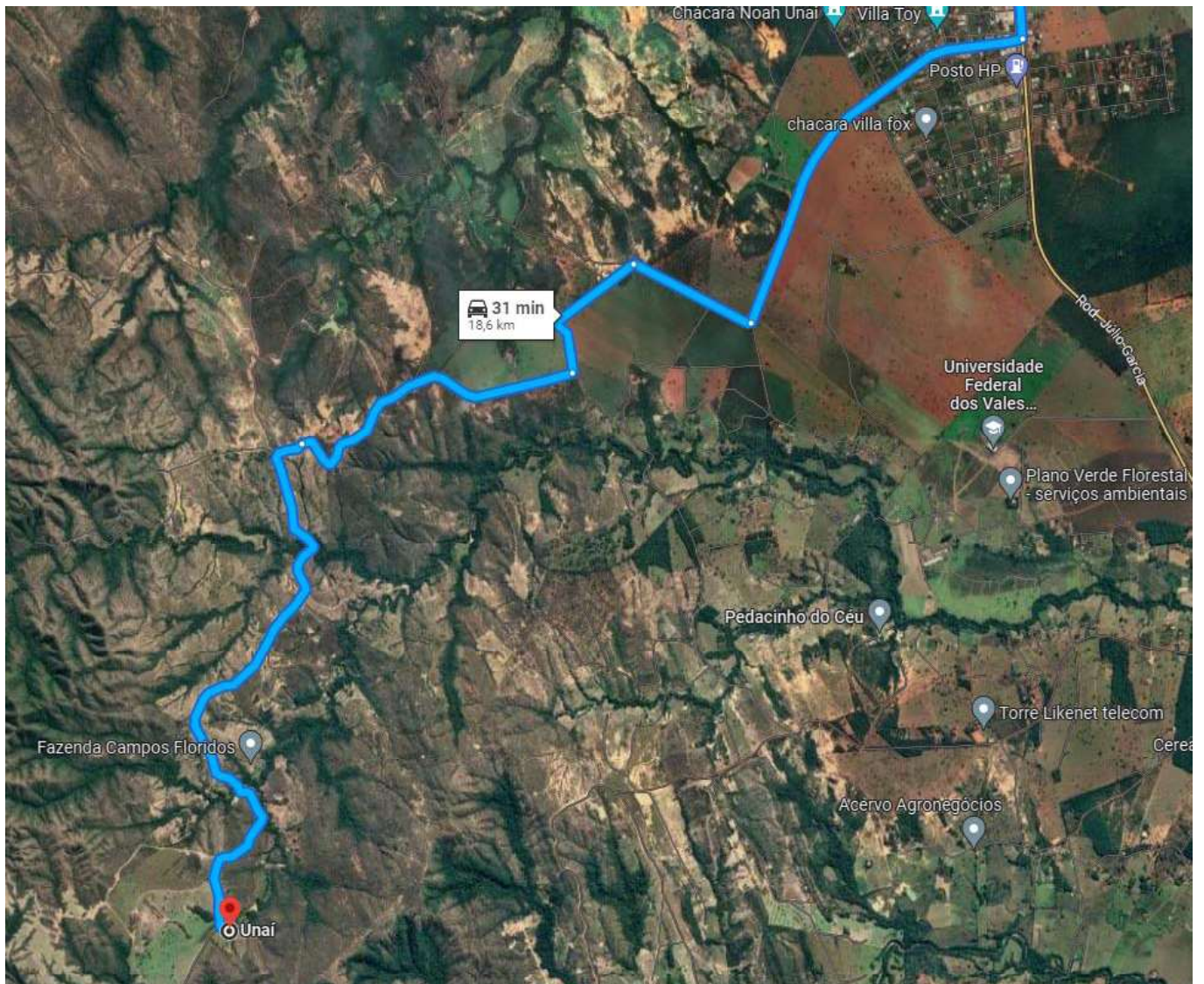

Pugna pois pela expedição do mandado de avaliação cujas custas seguem anexo.

Pede deferimento.

Patrocínio/MG, 1 de março de 2023.

Murilo Cesar Borges Gonçalves
OAB/MG 99.768

