



ESTADO DA PARAÍBA
PREFEITURA MUNICIPAL DE BANANEIRAS
GABINETE DO PREFEITO

EDITAL DE LEILÃO
LEILÃO PÚBLICO DE BENS MÓVEIS Nº 002/2024

Data: 26/12/2024

Horário: 10h:30min

Local: Online e Presencial

1. PREÂMBULO

1. *A Prefeitura Municipal de Bananeiras-PB, inscrita no CNPJ: 08.927.915/0001-59, através da comissão permanente de licitação, torna público para conhecimento dos interessados, que realizará leilão público na modalidade online e presencial, tipo: maior lance, no dia 26/12/2024, a partir das 10h:00min, através do site marcotuliroleiloes.com.br serão ofertados 04 (quatro) lotes pertencentes ao patrimônio do município, a presente licitação reger-se-á pelas normas e dispositivos da Lei Federal nº 14.133, de 1º de abril de 2021; pelas normas do decreto nº 21.981/32 e atualizações posteriores, bem como nos termos e condições fixadas neste instrumento convocatório e anexos. O leilão será realizado por intermédio do Leiloeiro Oficial do Estado, Sr. Marco Túlio Montenegro Cavalcanti Dias, JUCEP: 10/2014.*

Quaisquer dúvidas relacionadas ao presente certame poderão ser elucidadas na:

Rua Coronel Antônio Pessoa, 375 – Centro, Bananeiras-PB | CEP 58220-00
E-mail: prefeitura@bananeiras.pb.gov.br | Site: bananeiras.pb.gov.br | CNPJ: 08.927.915/0001-59

2



ESTADO DA PARAÍBA
PREFEITURA MUNICIPAL DE BANANEIRAS
GABINETE DO PREFEITO

Leiloeiro Oficial do Estado, Sr. Marco Túlio Montenegro Cavalcanti Dias, JUCEP: 10/2014 regido sob o portaria nº 45/2024, devendo os interessados obter Informações junto ao Leiloeiro Oficial, de segunda a sexta, das 08h:00m às 17h:00m, e através do telefone/WhatsApp: (83) 98787-8175, e-mail: marcotulio@marcotulioleiloes.com.br

1. DO OBJETO

- 1.1 Serão alienados os bens móveis constantes no Anexo I deste Edital, no estado e nas condições em que se encontram, pressupondo-se que tenham sido previamente examinados pelo pretendente de arremate, não cabendo qualquer reclamação posterior quanto às suas qualidades e condições. Os lances mínimos estão registrados ao lado de cada lote, que serão leiloados, unitariamente.

2. DA REALIZAÇÃO DO LEILÃO: DATA, HORA, LOCAL E CONDIÇÕES

2.

- 2.1. O leilão será realizado no dia 26 de dezembro de 2024, com início a partir das 10h:30min na Garagem Municipal, localizada na Rua Dionísio Maia, 23, Centro, Bananeiras-PB na modalidade presencial e online, tipo: maior lance, através do site marcotulioleiloes.com.br
- 2.2. O leilão será realizado no modelo presencial e on-line gerenciado pelo site marcotulioleiloes.com.br, e a sua duração ficará a critério do leiloeiro e terá o tempo necessário para que todos que desejarem tenham oportunidade de oferecer seus lances.
- 2.3. Os lances mínimos indicados foram previamente avaliados pela Comissão de Avaliação e alienação de Bens Inservíveis da Prefeitura Municipal de Bananeiras-PB nomeados através da Portaria GAPRE Nº 44/2024. Constam registros fotográficos, comprovando o estado de conservação em que se encontram os referidos bens, conforme discriminado no anexo.
- 2.4. Os lances ofertados no ambiente virtual, através do site marcotulioleiloes.com.br terão início 15 (quinze) dias úteis antes da sessão pública, sem prejuízo dos lances posteriormente ofertados no dia e horários marcados para o início do certame, conforme estabelece o art. 55, inciso iii da lei 14.133/2021.

Handwritten mark or signature.



ESTADO DA PARAÍBA
PREFEITURA MUNICIPAL DE BANANEIRAS
GABINETE DO PREFEITO

2.5. A partir da publicação do Leilão e após devidamente cadastrado no site do leiloeiro, o interessado poderá enviar lance prévio (antes do dia e horário marcados para o início do certame), bem como durante a sessão pública, no lote de seu interesse, deixando-o registrado no sistema.

3. DAS CONDIÇÕES DE PARTICIPAÇÃO

3.

3.1. Poderá participar do leilão, qualquer pessoa física maior de 18 anos capaz ou pessoa jurídica, portadora de documento de identificação aceitos em todo território nacional, CPF ou CNPJ. Os aludidos documentos e comprovante de residência deverão ser cadastrados antecipadamente no site marcotulioleiloes.com.br, ou apresentar documentos originais ou cópia autenticada ao leiloeiro oficial antes do início do leilão.

3.2. Não poderão concorrer direta ou indiretamente nesta licitação pessoas físicas e jurídicas, que se enquadrar em qualquer das seguintes situações:

3.2.1 Que a Pessoa Física ou Sócio de Pessoa Jurídica seja cônjuge, companheiro, ou parente em linha ~~colateral~~, por consanguinidade ou por afinidade, até o terceiro grau, dos agentes públicos e políticos que exerçam cargos na Prefeitura Municipal de Bananeiras-PB

3.3 Os licitantes deverão apresentar ao Leiloeiro Oficial endereço completo para correspondência, número de telefone para contato e e-mail.

4.

3.4 É livre a participação e o aceite das regras e condições aqui estabelecidas. Entretanto, a oferta de lance em qualquer dos lotes, pelo sistema "on-line", ou de forma presencial implica aceite expresso do ofertante e submissão irrevogável do mesmo a este edital e todas as suas condições.

3.5 Para participarem do Leilão, terão os compradores que realizar cadastramento prévio no site: marcotulioleiloes.com.br e aceitar as condições de venda em leilões "on-line" bem como enviar os documentos exigidos para concessão de "login e senha" liberados para lances. Somente com o "login e senha" liberados para ofertar lances poderá o arrematante participar virtualmente. A liberação do "login e senha" para lançar/arrematar é de livre concessão pelo leiloeiro, que poderá concedê-la, ou não, bem como cancelá-la a qualquer momento, a partir de sua

Handwritten mark



ESTADO DA PARAÍBA
PREFEITURA MUNICIPAL DE BANANEIRAS
GABINETE DO PREFEITO

análise técnica/profissional do cadastro e do histórico de cada participante/arrematante cadastrado.

4. DO ESTADO FÍSICO E PROCEDÊNCIA DOS VEÍCULOS E MATERIAIS ALIENADOS

5.

- 4.1 Os bens serão vendidos no estado de conservação em que se encontram e sem garantia, não cabendo a Prefeitura Municipal de Bananeiras-PB, nem ao Leiloeiro Público Oficial a responsabilidade por defeitos ou vícios de qualquer natureza, ou qualquer obrigação em realizar consertos, reparos, desmonte ou mesmo providências com a retirada ou transporte do material arrematado.
- 4.2 Nem a Prefeitura Municipal de Bananeiras-PB nem o Leiloeiro Público Oficial se enquadram condição de fornecedores ou comerciantes nos termos da lei, ficando eximidos assim de qualquer responsabilidade por vícios ou defeitos, ocultos ou não, incluindo possíveis remarcações de chassi e numeração de motor dos veículos.
- 4.3 Em se tratando de veículos, os licitantes deverão examinar detidamente os veículos face as exigências do DETRAN, no que se refere a modelo, cor, ano de fabricação, potência, plaquetas, etiquetas autodestrutivas, numeração do motor e chassi, numeração dos vidros, de fabricação, ano modelo, tendo em vista que todo e qualquer bem será vendido no estado em que se encontra.
- 4.4 Caso o número do motor e do chassi não estiverem legíveis, ou não forem originais de fábrica, caberá ao licitante arrematante trocar a peça e providenciar a regularização do veículo junto aos órgãos públicos competentes.
- 4.5 Veículos que eventualmente não possuam o número de motor registrado e/ou danificados ou estiverem com os motores trocados na BIN (Base Índice Nacional) serão de inteira responsabilidade dos arrematantes, no que tange a sua de regularização.
- 4.6 Caso algum veículo não possua chave, será por conta do arrematante os custos para confecção da respectiva chave.
- 4.7 A Prefeitura Municipal de Bananeiras-PB responde única e exclusivamente pela procedência e documentação de todos os veículos

Handwritten mark



ESTADO DA PARAÍBA
PREFEITURA MUNICIPAL DE BANANEIRAS
GABINETE DO PREFEITO

alienados neste leilão, eximindo o Leiloeiro Público Oficial, presente ou futuramente, de qualquer responsabilidade decorrente da regularidade de origem e da documentação dos veículos.

- 4.8 A Prefeitura Municipal de Bananeiras-PB, entregará os licitantes vencedores toda a documentação necessária para a transferência dos veículos junto ao DETRAN. Segue baixo a relação documental: Nota de arremate emitida pelo leiloeiro, edital de leilão, publicação no Diário Oficial, Ata de posse do prefeito, diploma, RG e CPF (autenticados), número do CRV e/ou ATPV.
- 4.9 O arrematante que optar pela arrematação de veículo ou sucata de veículo, fica ciente da responsabilidade pela regularização do bem arrematado, assumindo as despesas oriundas da transferência de propriedade do veículo e/ou baixa definitiva junto ao respectivo DETRAN, tais como despesas de cartório, segunda via de documentos, impostos e taxas de qualquer natureza, que incidam ou venham a incidir decorrentes de regularização da documentação do veículo e/ou baixa definitiva junto ao respectivo órgão
- 4.10 As multas, licenciamentos, impostos e taxas que incidem ou que venham a incidir sobre os bens que estão sendo levados a leilão, serão responsabilidade da Prefeitura de Bananeiras até a data do leilão.
- 4.11 Débitos de Licenciamento 2024 (caso existam) e IPVA proporcional 2024, do respectivo veículo, serão por conta do arrematante devendo os valores serem levantados com antecedência pelos interessados.
- 4.12 No caso dos lotes de veículos considerados recuperáveis e que não possuam CRV (Recibo de Compra e Venda), ficará a cargo do arrematante providenciar junto ao DETRAN a segunda via do mesmo e ainda deverá obrigatoriamente realizar a transferência de titularidade do veículo junto ao respectivo DETRAN, isentando a Prefeitura Municipal de Bananeiras-PB e o Leiloeiro Público Oficial de quaisquer responsabilidades.
- 4.13 A transferência de propriedade dos veículos será feita exclusivamente para a pessoa do arrematante, no prazo de 30 (trinta) dias, conforme art. 123, I e §1º, da Lei nº 9.503/97 (Código de Trânsito Brasileiro).
- 4.14 Para trafegar em via pública, os proprietários/arrematantes deverão fazer obrigatoriamente a vistoria no DETRAN, a fim de concluir o procedimento

pe



ESTADO DA PARAÍBA
PREFEITURA MUNICIPAL DE BANANEIRAS
GABINETE DO PREFEITO

de transferência de propriedade, ocasião em que deverão apresentar Edital do Leilão, RG, CPF, comprovante de residência e Recibo Definitivo de Compra e Nota Fiscal avulsa (Eletrônica) emitida pela RECEITA ESTADUAL (SEFAZ-PB), sob pena de o veículo ser recolhido, conforme art. 123,1 e §1º, da Lei nº 9.503/97 (Código de Trânsito Brasileiro).

- 4.15 A emissão de notas fiscais avulsas (ICMS), será de responsabilidade do ARREMATANTE, isentando Prefeitura Municipal de Bananeiras-PB e o Leiloeiro Oficial, de qualquer responsabilidade sobre a mesma.
- 4.16 Declaram os arrematantes desde já, concordarem expressamente com esta cláusula, eximindo a Prefeitura Municipal de Bananeiras-PB e ao Leiloeiro Oficial de qualquer responsabilidade acerca do estado físico dos veículos apregoados, bem como com reembolsos, indenizações, trocas ou consertos, de qualquer natureza, nos termos do Art. 448 do Código Civil Brasileiro.

5. DA IMPUGNAÇÃO AO EDITAL E DO PEDIDO DE RECURSOS

6.

- 5.1 Qualquer cidadão é parte legítima para impugnar o Edital de Licitação por irregularidade na aplicação da lei nº. 14.133/2021 ou solicitar esclarecimentos, devendo encaminhar o pedido de forma eletrônica, pelos endereços de e-mail marcotulio@marcotulioleiloes.com.br e/ou pmblicita2021@gmail.com com assunto impugnação/pedido de esclarecimentos - Leilão Bananeiras 001/2024 em até 5 (cinco) dias úteis antes da data fixada para realização do leilão, devendo a administração julgar e responder à impugnação/esclarecimento em até 3 (três) dias úteis, sem prejuízo da faculdade prevista no § único do art. 164 da lei n. 14.133/21.
- 5.2 Decairá do direito de impugnar os termos do edital de licitação perante a administração o licitante que não o fizer até o quinto dia útil que anteceder a realização de Leilão, as falhas ou irregularidades que viciariam esse Edital, hipótese em que tal comunicação não terá efeito de recurso.
- 5.3 Observado o disposto no art. 165 da lei 14.133/21, o licitante poderá apresentar recurso pelos endereços eletrônicos marcotulio@marcotulioleiloes.com.br e/ou pmblicita2021@gmail.com com assunto RECURSO - LEILÃO BANANEIRAS 001/2024, no prazo de 03 (três) dias úteis, a contar da intimação do ato, nos casos de julgamento dos lances, anulação ou revogação deste leilão. Para efeito do disposto

Handwritten mark



ESTADO DA PARAÍBA
PREFEITURA MUNICIPAL DE BANANEIRAS
GABINETE DO PREFEITO

no § 5º do art. 165 da lei 14.133/21, ficam os autos deste leilão com vistas franqueadas aos interessados.

- 5.4 Findo este prazo, impugnado ou não o recurso, a Comissão Permanente de Licitação poderá no prazo de 05 (cinco) dias úteis, reconsiderar a sua decisão ou fazê-lo subir, devidamente informados, ao Secretário de Administração, que poderá rever a decisão da Comissão ou, com essa concordar.

6. DA ADJUDICAÇÃO E HOMOLOGAÇÃO

7.

- 6.1 A adjudicação será feita ao licitante que oferecer o maior lance ou oferta em cada lote.
- 6.2 Após o encerramento do Leilão, a Comissão Permanente de Licitação será responsável pela sua homologação e adjudicação, nos termos do inciso VII, do art. 17, da lei nº 14.133/2021.

7. DA ARREMATAÇÃO E DO PAGAMENTO

8.

- 7.1 Os bens serão leiloados no estado físico em que se encontram e a arrematação caberá a quem maior lance oferecer, tomando-se como base os valores mínimos discriminados para os lotes da relação de bens, conforme anexo I deste edital.
- 7.2 Após o encerramento do Leilão, o Leiloeiro Oficial entrará em contato com os arrematantes vencedores de seus respectivos lotes encaminhando os dados e orientações referentes aos pagamentos.
- 7.3 O pagamento do lance vencedor deverá ser feito à vista, por transferência ou depósito bancário em conta do BANCO DO BRASIL, agência 0527-4, conta corrente nº 13407-4, em nome da Prefeitura Municipal de Bananeiras – CNPJ: 08.927.915/0001-59, no prazo de até 48h (quarenta e oito horas) a contar do encerramento da sessão/leilão.
- 7.4 O licitante vencedor pagará ao Leiloeiro Oficial a comissão de 5% (cinco por cento) e mais taxa administrativa de igual percentual, calculados sobre o valor da arrematação.
- 7.5 O não pagamento integral do valor do bem arrematado implica o

R



ESTADO DA PARAÍBA
PREFEITURA MUNICIPAL DE BANANEIRAS
GABINETE DO PREFEITO

cancelamento da arrematação e o direito do leiloeiro de cobrar sua comissão judicial ou extrajudicialmente.

- 7.6 O lote cuja arrematação tenha sido cancelada por não pagamento, poderá ser repassado ao proponente do segundo maior lance e assim sucessivamente, na estrita ordem de classificação, até a apuração de uma proposta que atenda à administração pública, respeitando o valor mínimo de avaliação e demais condições deste edital.
- 7.7 A emissão de notas fiscais avulsas e recolhimento do imposto sobre circulação de mercadorias e serviços (ICMS), documento imprescindível para transferência, será de responsabilidade do arrematante, isentando a Prefeitura Municipal de Bananeiras e o Leiloeiro Oficial de qualquer responsabilidade sobre a mesma.
- 7.8 Os valores cobrados a título de ICMS serão determinados pela Secretaria de Estado da Fazenda - Sefaz, de acordo com a legislação vigente.
- 7.9 É vedada a emissão da nota de arrematação em nome de terceiros, sendo emitidos, portanto exclusivamente em nome do arrematante.
- 7.10 As notas de arrematação fornecidas pelo Leiloeiro Oficial ao arrematante não são documentos hábeis para permitir a circulação do veículo arrematado em vias públicas ou rodovias, sendo da responsabilidade do arrematante à venda ou transferência de propriedade do veículo arrematado, sem a regularização prévia da documentação, no Detran-PB.
- 7.11 Os veículos constantes do processo de leilão, devem ser transferidos através do DETRAN- PB, sendo da responsabilidade do arrematante a transferência para outro estado da federação.
- 7.12 Para os casos de alienação de veículos, a Prefeitura Municipal de Bananeiras-PB fornecerá ao arrematante o número do CRV, já os veículos que possuam placa MERCOSUL, será realizado o ATPV para a transferência de propriedade.

8. DAS OBRIGAÇÕES DO ARREMATANTE

- 8.1 Os bens arrematados só poderão ser retirados com a apresentação

Rua Coronel Antônio Pessoa, 375 – Centro, Bananeiras-PB | CEP 58220-00
E-mail: prefeitura@bananeiras.pb.gov.br | Site: bananeiras.pb.gov.br | CNPJ: 08.927.915/0001-59

pe



ESTADO DA PARAÍBA
PREFEITURA MUNICIPAL DE BANANEIRAS
GABINETE DO PREFEITO

da Nota de Arrematação e deverão ser agendadas com o Servidor HELIO SILVA ANDRADE, através do número (83 999247817) a partir do terceiro dia útil subsequente ao leilão, no horário das 8:00 às 12:00 e das 14:00 às 16:00 (horário local), não sendo aceito reclamações posteriores à arrematação, referentes a valores ou ao estado de conservação dos bens.

- 8.2 A Prefeitura de Municipal de Bananeiras-PB, e o Leiloeiro Oficial, não prestarão qualquer tipo de ajuda aos arrematantes para retirada dos bens adquiridos, sendo os arrematantes responsáveis por eventuais danos pessoais ou materiais causados a terceiros, bem como por acidentes de ~~trânsito~~ ocorrido com seu pessoal.
- 8.3 O arrematante deverá retirar o veículo sem causar qualquer dano aos demais estacionados no mesmo pátio, sob pena de responder, na forma da lei, por prejuízos eventualmente causados.
- 8.4 A retirada do bem arrematado por terceiros, só será permitida mediante a apresentação de procuração específica outorgada pelo arrematante.
- 8.5 Os bens arrematados deverão ser retirados em até 15 dias úteis a contar do início da entrega dos lotes, conforme o item 7.1 a não retirada no prazo acima previsto acarretará pagamento de diária de estadia no valor de 12,00 (doze reais) para veículos leves e equipamentos, e R\$ 20,00 (vinte reais) para vans, caminhões e ônibus. A não retirada no prazo de 30 dias úteis a contar do início da entrega dos lotes será considerado abandono pelos seus arrematantes, voltando o bem a ser reincorporado ao patrimônio da Prefeitura Municipal de Bananeiras-PB.
- 8.6 Caso o arrematante não retire o(s) bem(ns) no prazo máximo, conforme o item supracitado, os pagamentos efetuados pela sua arrematação, comissão do leiloeiro, taxa de administração e de icms ou quaisquer outras sobre o processo licitatório não serão devolvidos.
- 8.7 Os bens arrematados só serão liberados após a quitação completa do(s) mesmo(s), mediante o pagamento integral do lote e comissão do leiloeiro.
- 8.8 Para a retirada do(s) lote(s) arrematado(s), o(s) arrematante(s) ou representante legal, no dia programado para a retirada, deverá estar munido de cópia dos seguintes documentos: comprovante de residência, CPF/ RG/CNH e CNPJ, este último para o caso de Pessoa Jurídica.

Rua Coronel Antônio Pessoa, 375 – Centro, Bananeiras-PB | CEP 58220-00
E-mail: prefeitura@bananeiras.pb.gov.br | Site: bananeiras.pb.gov.br | CNPJ: 08.927.915/0001-59

pe

- 8.9 Ressalta-se que o novo proprietário que não providenciar o atendimento à exigência de informar ao Detran a mudança do direito de propriedade sobre o veículo automotor comete uma infração de trânsito específica, prevista no art. 233 do código de trânsito brasileiro, sendo sujeito à penalidade de multa vigente. Os arrematantes passam a responder civil e criminalmente pela utilização que for dada aos veículos, após o recebimento dos mesmos.
- 8.10 Possíveis remarcações de chassi ou motor serão de inteira responsabilidade do arrematante.
- 8.11 Os lotes descritos no Anexo I serão entregues ao arrematante no estado em que se encontram e sem garantias. Leiloeiro e a Prefeitura Municipal de Bananeiras-PB não se enquadram na condição de comerciantes, ficando eximidos, assim, de qualquer responsabilidade por vícios ou defeitos, ocultos ou não e a falta de peças ou componentes nos veículos apregoados, de acordo com a lei, eximindo-se, também, de qualquer responsabilidade por reembolso, indenizações, trocas, consertos ou Compensações financeiras de qualquer espécie e em qualquer hipótese, nos termos do art. 448 do c. Civil brasileiro, desta forma não cabendo reclamações posteriores.
- 8.12 O Lote 08 possuem TERMO DE DOAÇÃO para o Município, o mesmo foi classificado como "SUCATA APROVEITÁVEL COM MOTOR INSERVÍVEL" a baixa do veículo junto ao DETRAN-PB, é de inteira responsabilidade do arrematante, ficando os responsáveis por todos aos atos e pelo pagamento de todas as taxas necessárias exigidas pelo órgão, INSENTANDO a Prefeitura Municipal de Bananeiras-PB e o Leiloeiro Oficial de qualquer responsabilidade sobre o procedimento

9. DA CLASSIFICAÇÃO DOS LOTES/VEÍCULOS

- 9.1 Os lotes a serem apregoados estão devidamente descritos e caracterizados no Anexo I do presente edital.
- 9.2 Os lotes estão classificados, em conformidade com a resolução número 623/2016 do Contran:

- “veículos conservados”: poderão voltar a circular, desde que o arrematante tome todas as providências necessárias, no prazo e forma exigidos pelo Código de Trânsito Brasileiro – CTB (lei federal nº 9.503/1997), e resoluções elencadas no preâmbulo deste edital, para colocá-lo novamente em circulação.

10. DA VENDA DOS LOTES/VEÍCULOS

- 10.1 Para habilitação com intuito de ofertar lances para a aquisição dos lotes classificados como “veículos conservados” poderão ser arrematados por quaisquer pessoas físicas ou jurídicas.
- 10.2 A lista abrange veículo destinado exclusivamente a SUCATA (LOTE 08) – veículo não recuperável que não pode mais em nenhuma hipótese de circular, sem possibilidade de recuperação e não poderão ter os motores instalados e regularizados em outros veículos, sendo passíveis tão somente de desmanche para reutilização de peças e reciclagem de materiais. O adquirente é responsável pela utilização e destino final das sucatas e responderá civil e criminalmente pelo seu uso ou destinação em desacordo com as restrições estabelecidas neste edital e na legislação em vigor. Arrematação dos veículos classificados como "SUCATA" fica restrita a Empresa de desmontagem registrada, conforme disposto no Artigo 3º da LEI Nº 12.977, DE 20 DE MAIO DE 2014 e resolução 611/16 do CONTRAN (empresas especializadas em desmontagem). Quem desprezar a legislação responderá processo criminal.
- 10.3 O Lote 10 possui TERMO DE DOAÇÃO para o Município, a regularização para o nome do licitante vencedor é de inteira responsabilidade do arrematante, ficando os responsáveis por todos aos atos e pelo pagamento de todas as taxas necessárias exigidas pelo DETRAN-PB, INSENTANDO a Prefeitura Municipal de Bananeiras-PB e o Leiloeiro Oficial de qualquer responsabilidade sobre as mesmas.

11. DAS DISPOSIÇÕES GERAIS

- 11.1 A participação no Leilão implica, por si só, no conhecimento e na aceitação tácita por parte dos concorrentes das exigências estabelecidas no presente edital, obrigando-se o arrematante a acatar de forma definitiva e irrecorrível as condições aqui estabelecidas, as quais são consideradas do conhecimento de todos, tendo em vista que o presente edital foi precedido de ampla divulgação e estar à disposição dos interessados para

Rua Coronel Antônio Pessoa, 375 – Centro, Bananeiras-PB | CEP 58220-00

E-mail: prefeitura@bananeiras.pb.gov.br | Site: bananeiras.pb.gov.br | CNPJ: 08.927.915/0001-59

42



ESTADO DA PARAÍBA
PREFEITURA MUNICIPAL DE BANANEIRAS
GABINETE DO PREFEITO

- conhecimento, quando da visitação, e ter sido lido, no início do leilão.
- 11.2 O(s) arrematante(s) declara(m) já ter examinado os bens, conforme estabelecido no presente edital, isentando o Leiloeiro Oficial e a Prefeitura Municipal de Bananeiras-PB de qualquer responsabilidade, inclusive por vício(s) ou defeito(s) oculto (s) ou não, renunciando assim a qualquer direito ou ação posterior.
 - 11.3 O(s) bens encontram-se à disposição dos interessados para vistoria nos dias 19, 20, 23 e 26 (antes do início do Leilão) de dezembro de 2024. Todos os Lotes se encontram na Garagem Municipal, localizada na Rua Dionísio Maia, 23, Centro, Bananeiras-PB, das 08:30 as 11:30 e das 14:30 as 16:30.
 - 11.4 Nos termos do art. 134 do Código de Trânsito Brasileiro, ao vender um veículo o vendedor deverá efetuar a comunicação de venda ao órgão de Trânsito competente. Com essa medida, o antigo proprietário ficará isento de qualquer responsabilidade administrativa, civil, ou criminal sobre ocorrências que possam acontecer com o veículo (acidente de trânsito, infrações de trânsito, entre outros). A Prefeitura Municipal de Bananeiras-PB, depois de encerrado o leilão, encaminha ofício ao Detran/PB primeiramente solicitando o número de recibo dos veículos no qual elenca todos os lotes alienados, após isso é encaminhado em anexo junto a ata de documentação comprobatória da venda, para que o DETRAN/PB faça o devido registro.
 - 11.5 Será lavrada ata circunstanciada de tudo que ocorrer no leilão, devendo ser obrigatoriamente assinada pelo Presidente da Comissão Permanente de Licitação e pelo Leiloeiro Oficial. Serão emitidas notas de arrematação para cada licitante vencedor, onde constam endereço completo e dados do arrematante.
 - 11.6 A Prefeitura Municipal de Bananeiras-PB se reserva ao direito de anular ou revogar, total ou parcialmente a presente licitação, de acordo com o art.71 da lei 14.133/21, ou ainda retirar antes do leilão, qualquer bem, caso seja constatada alguma irregularidade.
 - 11.7 Os casos omissos neste edital serão regulados em observância à lei 14.133/21 e suas alterações.

16.30
P



ESTADO DA PARAÍBA
PREFEITURA MUNICIPAL DE BANANEIRAS
GABINETE DO PREFEITO

12. FORO

9.

- 11.1 Fica eleito o foro da cidade de Bananeiras, para quaisquer questões oriundas deste certame, com expressa renúncia de qualquer outro por mais privilégio que seja.

Bananeiras-PB, 02 de dezembro de 2024.

J

JULIANA COSTA SILVA
PRESIDENTE DA COMISSÃO PERMANENTE DE LICITAÇÃO

MARCO TULIO
MONTENEGRO
CAVALCANTI
DIAS:03618644426

Assinado de forma digital por
MARCO TULIO MONTENEGRO
CAVALCANTI DIAS:03618644426
Dados: 2024.12.04 07:06:24 -03'00'

MARCO TÚLIO MONTENEGRO CAVALCANTI DIAS
LEILOEIRO OFICIAL - JUCEP 10/2014



ESTADO DA PARAÍBA
PREFEITURA MUNICIPAL DE BANANEIRAS
GABINETE DO PREFEITO

ANEXO I
RELAÇÃO DE BENS DISPONÍVEIS PARA LEILÃO

LOTE	DESCRIÇÃO	CLASSIFICAÇÃO	LANCE INICIAL
01	FIAT/ARGO DRIVE – ANO/MODELO: 2021/2022 – PLACA: RLY-8D56 – CHASSI: 9BD358A4NNYL80374 – RENAVAM: 1292889613 – COMBUSTÍVEL: ALCOOL/GASOLINA – COR: BRANCA	RECUPERÁVEL	R\$ 31.000,00
02	FIAT/ARGO DRIVE – ANO/MODELO: 2021/2022 – PLACA: RLW-1D18 – CHASSI: 9BD358A4NNYL64560 – RENAVAM: 1278994561 – COMBUSTÍVEL: ALCOOL/GASOLINA – COR: BRANCA	RECUPERÁVEL	R\$ 31.000,00
03	FIAT/ARGO DRIVE – ANO/MODELO: 2021/2022 – PLACA: RLW-2E38 – CHASSI: 9BD358A4NNYL64444 – RENAVAM: 1278995851 – COMBUSTÍVEL: ALCOOL/GASOLINA – COR: BRANCA	RECUPERÁVEL	R\$ 31.000,00
04	FIAT/ARGO DRIVE – ANO/MODELO: 2021/2022 – PLACA: RLW-1C78 – CHASSI: 9BD358A4NNYL57727 – RENAVAM: 1278994227 – COMBUSTÍVEL: ALCOOL/GASOLINA – COR: BRANCA	RECUPERÁVEL	R\$ 31.000,00
05	FIAT/ARGO DRIVE – ANO/MODELO: 2021/2022 – PLACA: RLW-1C98 – CHASSI: 9BD358A4NNYL64657 – RENAVAM: 1278994430 – COMBUSTÍVEL: ALCOOL/GASOLINA – COR: BRANCA	RECUPERÁVEL	R\$ 31.000,00
06	CITROEN/AIRCROSS – ANO/MODELO: 2016/2017 – PLACA: QFL-6714 – CHASSI: 935SUNFN1HB504994 – RENAVAM: 1087097123 – COMBUSTÍVEL: ALCOOL/GASOLINA – COR: BRANCA	RECUPERÁVEL	R\$ 13.000,00

2



ESTADO DA PARAÍBA
PREFEITURA MUNICIPAL DE BANANEIRAS
GABINETE DO PREFEITO

07	RENAULT/MASTER AMB - ANO/MODELO: 2010/2010 - PLACA: OET-0238 - CHASSI: 93YADCUH6AJ452720 - RENAVAM: 339078855 - COMBUSTÍVEL: DIESEL - COR: BRANCA	RECUPERÁVEL	R\$ 21.000,00
08	IVECO/CITYCLASS - ANO/MODELO: 2013/2013 - PLACA: OGC-9876 - CHASSI: 93ZL68C01D8451884 - RENAVAM: 1292889613 - COMBUSTÍVEL: DIESEL - COR: AMARELA OBS: SUCATA SEM DIREITO A DOCUMENTAÇÃO	SUCATA APROVEITÁVEL COM MOTOR INSERVÍVEL	R\$ 3.000,00
09	MMC/L200 TRITON SP - ANO/MODELO: 2018/2019 - PLACA: QSF-8809 - CHASSI: 93XLJKL1TKCJ18217 - RENAVAM: 1198035436 - COMBUSTÍVEL: DIESEL - COR: BRANCA	RECUPERÁVEL	R\$ 45.000,00
10	IVECO/CITYCLASS 70C16 - ANO/MODELO: 2011/2012 - PLACA: OFB-0129 - CHASSI: 93ZL68B01C8433455 - RENAVAM: 406189293 - COMBUSTÍVEL: DIESEL - COR: AMARELA	RECUPERÁVEL	R\$ 7.000,00
11	DIVERSOS MATERIAIS USADOS (BULLDOZER PARA TRATOR)	MATERIAL USADO	R\$ 1.000,00
12	DIVERSOS MATERIAIS USADOS (PNEUS DE DIVERSAS, MARCAS, TAMANHOS E MODELOS)	MATERIAL USADO	R\$ 500,00

VALOR TOTAL DO LANCE INICIAL..... R\$ 245.500,00

16.10
P

ANEXO II
IMAGENS DOS LOTES DISPONÍVEIS PARA LEILÃO

LOTE 01



LOTE 02



LOTE 03



16.10
7

LOTE 04



LOTE 05



LOTE 06



LOTE 07



LOTE 08



LOTE 09

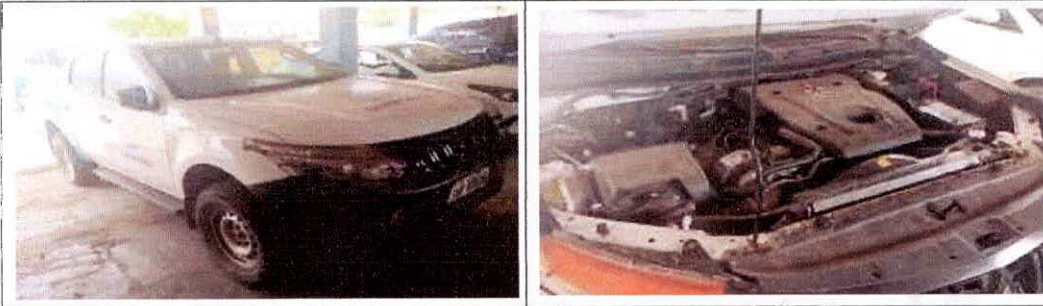

LOTE 10



LOTE 11



LOTE 12

