

SITUAÇÃO GERAL

NÃO CONFORME







APRESENTAÇÃO



DADOS GERAIS DO VEÍCULO

NO. LAUDO:	4672002
DATA DE VISTORIA:	28/04/2025 12:14:43
MARCA:	SCHIFFER
MODELO:	CORDOBA SXE
COR:	AZUL
ANO FABRICAÇÃO:	1998
ANO MODELO:	1999
PLACA:	CRN1058
RENAVAM:	00720438462
KM:	NADA CONSTA
COMBUSTÍVEL:	GASOLINA
UNIDADE:	JACAREI
CLIENTE:	PMSJC

RESUMO DE STATUS

 CHASSI .	ANALISA AS CONDIÇÕES DA GRAVAÇÃO DO CHASSI DO VEÍCULO. ITEM DE IDENTIFICAÇÃO OBRIGATÓRIO.
 MOTOR .	ANALISA AS CONDIÇÕES DA NUMERAÇÃO IDENTIFICADORA DO MOTOR.
 CÂMBIO .	ANALISA AS CONDIÇÕES DA NUMERAÇÃO IDENTIFICADORA DO CÂMBIO, QUANDO PRESENTE E VISÍVEL.
 ETA'S	ANALISA AS ETIQUETAS DE IDENTIFICAÇÃO AUTODESTRUTÍVEIS, QUANDO EXISTENTES E OBRIGATÓRIAS.
 VIDROS	ANALISA A GRAVAÇÃO DA PORÇÃO VIS DO CHASSI NOS VIDROS QUANDO OBRIGATÓRIOS.
 HIST. VEICULAR (CONF. PESQU:	O HISTÓRICO VEICULAR, QUANDO CONTRATADO, TRAZ OS DADOS DISPONÍVEIS NAQUELE MOMENTO DAS PRINCIPAIS BASES INFORMATIVAS.

CHASSI

NO. CHASSI NA BIN:	VSSNRZ6KZWR175782
NO. CHASSI NO VEÍCULO:	VSSNRZ6KZWR175782
NO. CHASSI NO DOCUMENTO:	VSSNRZ6KZWR175782

• GRAVAÇÃO DO CHASSI

NUMERAÇÃO IDENTIFICADORA :	DENTRO DOS PADRÕES HABITUAIS DO FABRICANTE
CHAPA SUPORTE :	REGIÃO ÍNTEGRA



MOTOR 

NO. MOTOR NA BIN:	ACC0214137
NO. MOTOR NO VEÍCULO:	0
NO. MOTOR NO DOCUMENTO:	0

- NUMERAÇÃO DO MOTOR**

FERRUGEM/CORROSÃO, NÃO SENDO POSSÍVEL VERIFICAR A ORIGINALIDADE DA GRAVAÇÃO

CÂMBIO 

NO. CÂMBIO NA BIN:	NÃO CONSTA
NO. CÂMBIO NO VEÍCULO:	OBSTRUIDA

- NUMERAÇÃO DO CÂMBIO**

NUMERAÇÃO OBSTRUÍDA (ITEM EXCLUÍDO DO PARECER)

NÃO POSSUI CADASTRO NA BIN

ETA'S 

- ETIQUETAS DE IDENTIFICAÇÃO**

ETA MOTOR :	ETA DENTRO DOS PADRÕES / NUMERAÇÃO COINCIDE COM O CHASSI
ETA BATENTE DA PORTA :	ILEGÍVEL/DANIFICADA (UM OU MAIS CARACTERES)
ETA ASSOALHO :	NÃO OBRIGATÓRIO
PLAQUETA ANO FABRICAÇÃO :	PLAQUETA OK (NACIONAIS E IMPORT. APÓS 1999)

VIDROS 

- CONDIÇÃO DO CHASSI NOS VIDROS.**

PARABRISA :	SEM GRAVAÇÃO
PORTA DIANTE. ESQ. :	GRAVAÇÃO ORIGINAL / COINCIDE COM O CHASSI
PORTA TRAS. ESQ / LAT TRAS. ESQ. :	GRAVAÇÃO ORIGINAL / COINCIDE COM O CHASSI
VIGIA TRASEIRO. :	GRAVAÇÃO ORIGINAL / COINCIDE COM O CHASSI
PORTA TRAS. DIR / LAT TRAS. DIR. :	GRAVAÇÃO ORIGINAL / COINCIDE COM O CHASSI
PORTA DIANTE. DIR. :	SEM GRAVAÇÃO

HIST. VEICULAR (CONF. PESQUISA CONTRATADA): 

- HISTÓRICO VEICULAR**

NENHUM REGISTRO ENCONTRADO

OBSERVAÇÃO 

NUMERO DO MOTOR COM CORROSÃO ACENTUADA; PLACAS DESBOTADAS; PARÁ-BRISA SEM GRAVAÇÃO, VIDRO DA PORTA DIANTEIRA DIREITA SEM GRAVAÇÃO | DISPENSA PARECER: ETA DA PORTA SEM VISUALIZAÇÃO;



OBSERVAÇÕES GERAIS

- A PRESENTE VISTORIA POSSUI CARÁTER INFORMATIVO DE ANÁLISE PARTICULAR DO VEÍCULO VISTORIADO, NÃO SUBSTITUINDO A PERÍCIA OFICIAL DO INSTITUTO DE CRIMINALÍSTICA OU QUALQUER LAUDO OFICIAL DE ORGÃOS COMPETENTES. OS ORGÃOS OFICIAIS POSSUEM FERRAMENTAS PRÓPRIAS DE ANÁLISE, NÃO DISPONÍVEIS PARA EMPRESAS DE VISTORIA;
- A UNIDADE SUPER VISÃO PRESTADORA DE SERVIÇO ABAIXO DESCRITA NÃO SE RESPONSABILIZA POR QUAISQUER MODIFICAÇÕES POSTERIORES A REALIZAÇÃO DA VISTORIA. ESTE DOCUMENTO POSSUI SUA VALIDADE NO EXATO MOMENTO DA VISTORIA;
- OS ITENS ANALISADOS RESPEITAM O ESCOPO DO RESPECTIVO SERVIÇO CONTRATADO, SENDO APENAS OS ITENS INDICADOS NO PRESENTE DOCUMENTO, DENTRO DOS CRITÉRIOS ESTABELECIDOS EM CADA UM DELES, NÃO ABRANGENDO NENHUM ITEM QUE NÃO ESTEJA PRESENTE NESTA VISTORIA;
- O STATUS/RESULTADO FINAL SEGUE O CRITÉRIO DE AVALIAÇÃO DESENVOLVIDO PELA SUPER VISÃO PERÍCIAS E VISTORIAS LTDA, PODENDO ESTE SER ALTERADO SEM PRÉVIA COMUNICAÇÃO (ÚLTIMA ATUALIZAÇÃO 18/11/2023);
- A SUPER VISÃO DISPONIBILIZA NA ÍNTEGRA OS DADOS FORNECIDOS PELAS EMPRESAS DE PESQUISA, NÃO SE RESPONSABILIZANDO POR INFORMAÇÕES VINDAS DESTES FORNECEDORES POR SE TRATAREM DE BASES DE TERCEIROS;
- CRITÉRIO DE AVALIAÇÃO DAS SEGURADORAS: AS COMPANHIAS DE SEGURO POSSUEM SEUS PRÓPRIOS MÉTODOS E CRITÉRIOS DE AVALIAÇÃO DE RISCO PARA ACEITAÇÃO OU NÃO DA COBERTURA SECURITÁRIA, POR ESSE MOTIVO INFORMAMOS QUE O RESULTADO DESTA VISTORIA, INDEPENDE DA ACEITAÇÃO OU NÃO DA SEGURADORA;
- A SUPER VISÃO NÃO VALIDA A EXISTÊNCIA OU O FUNCIONAMENTO DAS BOLSAS DE AIRBAG NO VEÍCULO;
- MULTAS, DÉBITOS, RESTRIÇÕES FINANCEIRAS COMO GRAVAME OU OUTROS, NÃO FAZEM PARTE DO ESCOPO DA VISTORIA. PARA LEVANTAMENTO DE DÉBITOS DO VEÍCULO, PROCURAR UM PROFISSIONAL ESPECIALIZADO;
- NÃO VERIFICAMOS A PROCEDÊNCIA DA INFORMAÇÃO DE HODOMETRO EM NOSSAS VISTORIAS DEVIDO A INEXISTÊNCIA DE FERRAMENTAS QUE PERMITAM 100% DE ASSERTIVIDADE.



FOTOS

Frete



Traseira

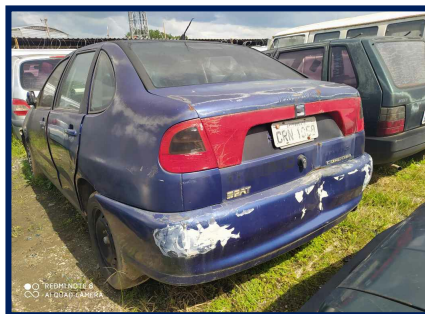

Placa



Chassi



Motor

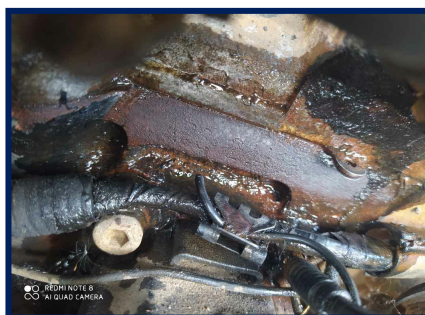

Câmbio

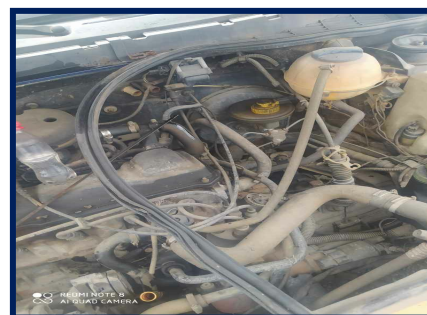

Gravação do vidro



Etiqueta ETA Motor



Foto eta coluna



Extra



Eu, PMSJC, declaro ter recebido o seguinte da: SILVA & OLIVEIRA GUEDES LTDA e cnpj: 14.932.174/0001-05 e compreendido todas as informações contidas no ato da inspeção do veículo, concordando que quaisquer esclarecimentos futuros sobre as condições do veículo ora vistoriado somente poderão ser solicitados por mim.
AVENIDA SÃO JOÃO - SÃO JOÃO - TEL: (12) 3956-6564

Documento assinado eletronicamente com fundamento no art. 9º 1º, do decreto nº 8.539, de 8 de outubro de 2015 em 28/04/2025 12:14:43, conforme horário oficial de Brasília, por SILVA & OLIVEIRA GUEDES LTDA
A autenticação deste documento pode ser conferida no site: <https://www.supervisao.com>



Responsável técnico pelo laudo: WEVERTON BENTO DE ANDRADE - 590886423
Conferido por: BRUNO OLIVEIRA GUEDES - 376206767

Veículo vistoriado, você despreocupado!



CRN1058

4672002

WWW.SUPERVISAO.COM

