

Planta de Localização  
Escala 1:3000

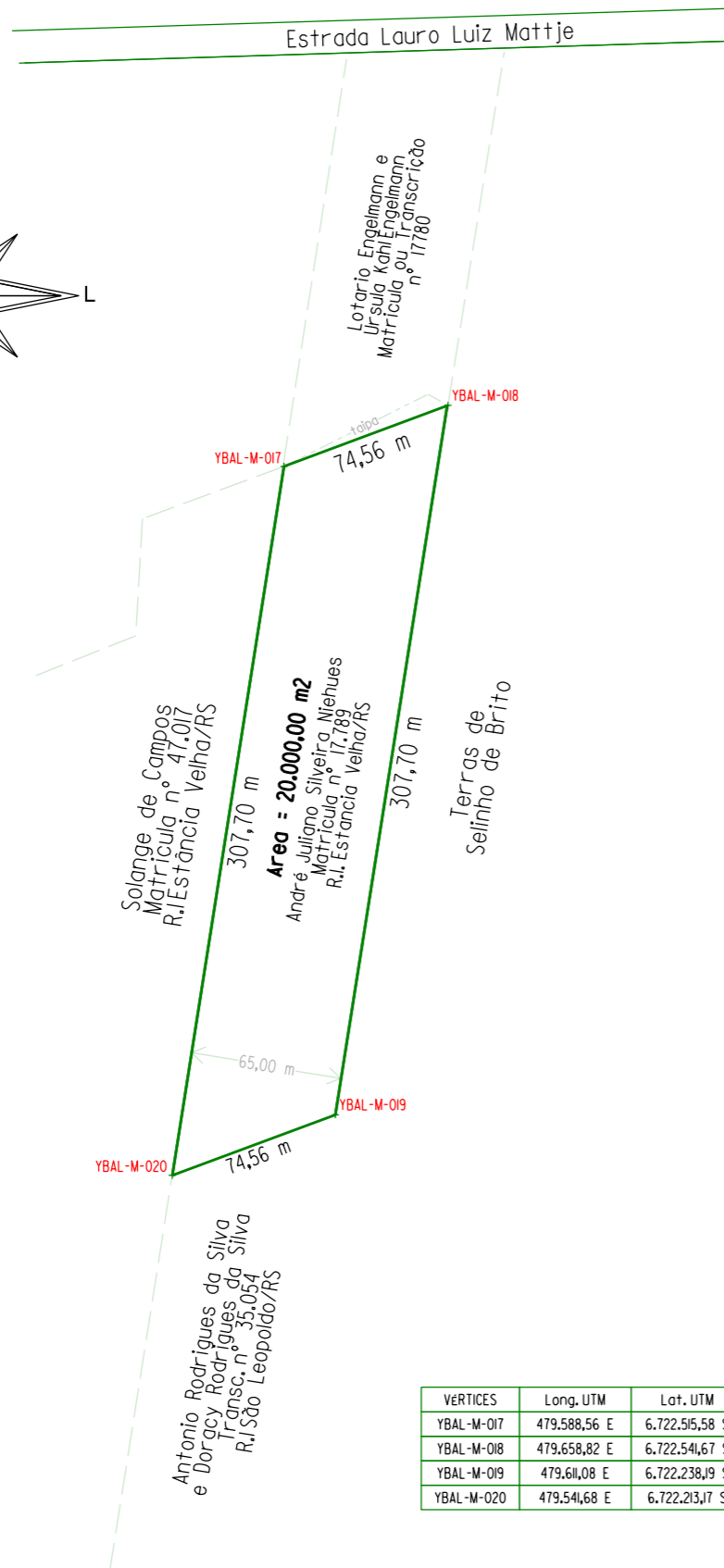

VÉRTICES	Long. UTM	Lat. UTM
YBAL-M-017	479.588,56 E	6.722.515,58 S
YBAL-M-018	479.658,82 E	6.722.541,67 S
YBAL-M-019	479.611,08 E	6.722.238,19 S
YBAL-M-020	479.541,68 E	6.722.213,17 S

Notas:

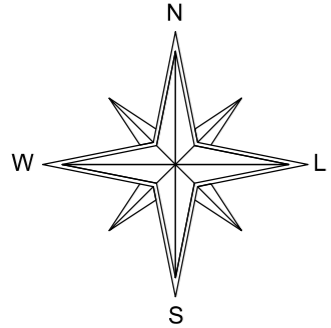

Imagem do Satélite

PROJEÇÃO UNIVERSAL TRANSVERSA  
DE MERCATOR - UTM  
SGR - SIRGAS2000  
MC: 51° W

CM 0° 06' 11,97"  
K: 0,99960505

VÉRTICE:  
Lat: 29° 37' 40,553761" S  
Lon: 51° 12' 32,407729" W

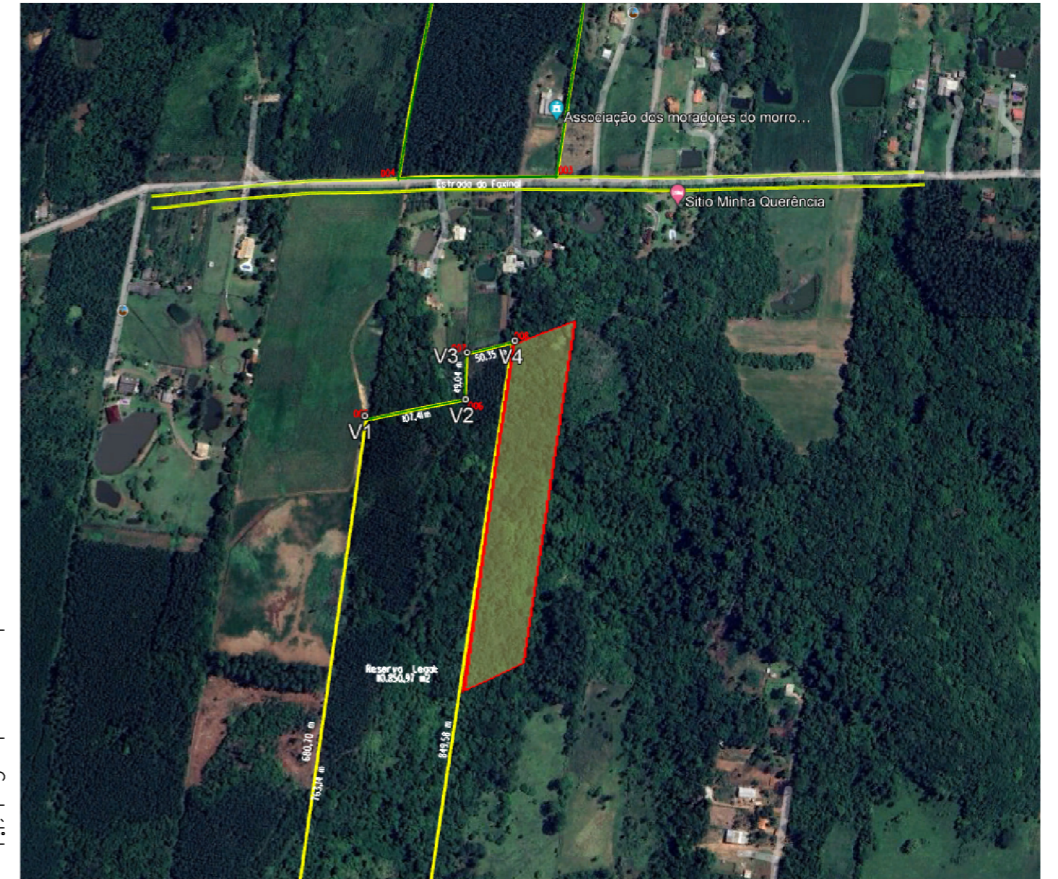

Av. João Corrêa, 1260 - sala 07- Centro  
Sapiranga-RS  
E-mail: yugus.geowally@gmail.com  
Fone: (51) 99204 6009 @geowally

Prancha:  
01

Área:  
20.000,00m2

Proprietário:  
André Juliano Silveira Niehues - CPF: 913.714.659-91

Data:  
09/02/2023

Técnico Agrimensor:  
Yugus Wallauer - CRT/RS: 99137046004

Desenho:  
BentleyInc.R

Endereço:  
Campo Grane- Estância Velha/RS

Responsab. Técnica:  
 PROJETO  
 EXECUÇÃO

Escala:  
1:3000

Especificações:  
Levantamento topografico planimetrico  
Planta de Localização Georreferenciada

Revisado:  
Matheus\_S