LAUDO DE AVALIAÇÃO

CESA – COMPANHIA ESTADUAL DE SILOS E ARMAZÉNS FILIAL SÃO GABRIEL

Rua Professor Hostin, s/nº

São Gabriel /RS

Abril/2026

PJe Documento assinado eletronicamente por ANDREIA UBER ESPINOSA, em 06/05/2026, às 17:48:34 - d78d142

01. SOLICITANTE:

CESA (COMPANHIA ESTADUAL DE SILOS E ARMAZÉNS) Avenida Praia de Belas nº 1768, Praia de Belas, Porto Alegre/RS. CNPJ 92.952.043./0001-95

02. PROPRIETÁRIO:

CESA – COMPANHIA ESTADUAL DE SILOS E ARMAZÉNS S/A

03. OBJETIVO DA AVALIAÇÃO:

(X) Valor de mercado	( ) Valor em risco	( ) Custo de reedição

04. FINALIDADE DO LAUDO:

( ) ALI - alienação	( ) DPG - dação em pagamento	( ) PER - permuta
( ) AQU - aquisição	( ) GAR - garantia de operações	( ) TOF - taxa de ocupação funcional
(x) LEI – leilão	( ) LOC - locação	( ) LPA - levantamento patrimonial
( ) DOA - doação		

05. ENDEREÇO COMPLETO:

Rua Professor Hostin, s/nº – São Gabriel /RS.

06. DOCUMENTAÇÃO DO IMÓVEL:

Tipo: MATRÍCULAS	**Números: 879, 880, 881, 882, 883, 1.168, 1375, 1752, 1829, 3.188, 3.189, 3.568, 3.992, 10.851.**

07. VISTORIA:

07.1	**Data da vistoria:** 15 de Abril de 2026

PJe Documento assinado eletronicamente por ANDREIA UBER ESPINOSA, em 06/05/2026, às 17:48:34 - d78d142

CEFER ENGENHARIA E AVALIAÇÕES DE IMÓVEIS LTDA.

07.2 – Dados do Terreno Como um Todo			
Área (m²): 19.365,52 m²			
Características:	( ) retangular ( ) trapezoidal (x) irregular	**dimensões (m):**	(medidas descritas nas matrículas)
	( ) acidentado sem regularização topográfica ( ) acidentado com regularização topográfica		( ) sujeito a inundação (x) não sujeito a inundação
	( ) declive ( ) aclive (x) plano/ semi-plano	( ) acentuado ( ) acentuado	( ) suave ( ) suave
Posição no logradouro:	( ) meio de quadra	( ) esquina - 2 frentes	(x) esquina - 3 ou 4 frentes
Delimitação	(x) alambrado	( ) cerca de arame	( ) muro
Ocupação:	( ) desocupado (x) ocupado pelo proprietário ( ) locado/arrendado ( ) cedido/comodato ( ) invadido	prazo restante: prazo restante:	pagamento em dia: ( ) sim ( ) não

Terrenos (Sinopse das Áreas):

O terreno cercado possui formato irregular e está desmembrado. O terreno como um todo possui área de 19.365,52m².

CEFER ENGENHARIA E AVALIAÇÕES DE IMÓVEIS LTDA.| TEL 51 993080883|engenhariacefer@gmail.com

PJe Documento assinado eletronicamente por ANDREIA UBER ESPINOSA, em 06/05/2026, às 17:48:34 - d78d142

07.3 – Dados das Benfeitorias (Sinopse das Áreas):

Dado	Benfeitoria	Área (m²)
1	**Silos (1959) – altura total da torre 42,00 m**	2.322,44
2	**Unidade Recepção Rodoviária (1982) – Moega 1 A= 20,90m² V=42,84m³ - Moegas 2 e 3 A= 2x 68,85 V= 2x 143,51m³**	
2.1	Térreo coberto	215,73
2.2	Subsolo (N -5,45)	36,45
3	**Estação de Pesagem Rodoviária (1974)**	
3.1	Cabine de registros	9,45
3.2	Plataforma e Caixa da Balança	112,92
4	**Casa do Grupo Gerador (1959)**	40,50
5	**Refeitório (1973)**	46,00
6	**Centro Administrativo (1973)**	129,32
7	**Guarita de controle e Pórtico (1973)**	13,82
8	**Central de Beneficiamento I (1973)**	
8.1	Térreo	159,6
9	**Central de Beneficiamento II (1982)**	
9.1	Térreo	69,6
9.2	Poços de Elevadores	25,5
10	**Residência de Zeladoria (1959)**	50
11	**Secador 1 (área estiamada)**	190
12	**Secador 2 (área estimada)**	110
Informações complementares: Detalhes das benfeitorias da unidade CESA São Gabriel estão no anexo 4.		

PJe Documento assinado eletronicamente por ANDREIA UBER ESPINOSA, em 06/05/2026, às 17:48:34 - d78d142

07.4 Máquinas e Equipamentos
Informações complementares: - Não foi possível verificar as máquinas e equipamentos em funcionamento, pois a unidade da Cesa está desativada desde 2022. - A lista de máquinas e equipamentos se encontra no anexo 6.

07.5 Microrregião do avaliando				
- usos predominantes:	(x) industrial	(x) unifamiliar	( ) multifamiliar	(x) comercial
- padrão const. predominante:	( ) popular	(x) baixo	(x) médio	( ) alto
- acesso:	( ) difícil	( ) razoável	(x) bom	( ) ótimo
- facilidade de estacionamento:	( ) nenhuma	( ) pouca	( ) razoável	(x) grande
- valorização imobiliária:	( ) ruim	(x) razoável	( ) boa	( ) ótima

- localização:	( ) no polo principal, em logradouro principal (x) no polo, em logradouro secundário ( ) no polo secundário, em logradouro principal ( ) no polo secundário, em logradouro secundário ( ) região mista ou de transição de usos
	Escala de localização: ( ) 1; ( ) 2; ( ) 3; ( ) 4; ( ) 5; ( ) 6; ( ) 7; (x) 8; ( ) 9; ( ) 10
	Observação: Para definição da escala de localização, observar que **o patamar 10 deve ser atribuído à melhor localização na cidade/bairro e o patamar 1 à pior localização.**

- infra-estrutura, serviços e equipamentos comunitários da microrregião:			
(x) comércio	(x) transporte coletivo	(x) ensino fundamental	(x) arborização
( ) bancos	( ) hospital	(x) ensino superior	(x) lazer e recreação
(x) supermercados	( ) segurança pública	(x) correios	( ) metrô
(x) água potável	(x) esgoto	(x) energia	(x) telefonia
(x) coleta de lixo	(x) pavimentação	(x) terra batida	(x) água pluvial

07.6 – Diagnóstico de mercado do avaliando				
- desempenho do mercado:	( ) recessivo	(x) normal	( ) aquecido	
- número de ofertas:	(x) baixo	( ) médio	( ) alto	
- liquidez:	(x) baixa	( ) média	( ) alta	
- absorção pelo mercado:	( ) sem perspectivas	(x) difícil	( ) demorada	( ) rápida

PJe Documento assinado eletronicamente por ANDREIA UBER ESPINOSA, em 06/05/2026, às 17:48:34 - d78d142

08. METODOLOGIA (S) EMPREGADA (S):

(x) - MCDDM – Método Comparativo Direto de Dados de Mercado (para o terreno) ( ) - MINVO - Método involutivo (x) – MQC - Método da quatificação do Custo (para as benfeitorias) (x) – MC – Método de Custos (para máquinas e equipamentos)
08.1 – Terreno: Método comparativo direto de dados de marcado
Tratamento de dados: (x) Estatística Inferencial – nº de dados pesquisados: 45. ( ) Tratamento por Fatores – nº de dados pesquisados. ( ) Número de Dados Insuficientes para Tratamento - número de dados coletados:
Grau de fundamentação e precisão: **Fundamentação:** ( ) Grau I (x) Grau II ( ) Grau III **Precisão:** ( ) Grau I ( ) Grau II (x) Grau III
08.2 – Benfeitoria: Método da quantificação de custos
Tratamento de dados: (x) Identificação de custo pelo custo unitário básico. ( ) Identificação do custo pelo orçamento detalhado.
Grau de fundamentação: **Fundamentação:** (x) Grau I ( ) Grau II ( ) Grau III
08.3 – Máquinas e Equipamentos: Método de custos
Tratamento de dados: ( ) Estatística Inferencial ( ) Tratamento por Fatores (x) Custo de reedição e cotação de preços com a aplicação de depreciação
Grau de fundamentação: **Fundamentação:** (x) Grau I ( ) Grau II ( ) Grau III

PJe Documento assinado eletronicamente por ANDREIA UBER ESPINOSA, em 06/05/2026, às 17:48:34 - d78d142

9. CONCLUSÃO:

Avaliação

A Avaliação seguiu o estipulado na norma técnica vigente para avaliação de bens: ABNT, NBR 14653 partes 1, parte 2 e parte 5 e foi subdividida em bens imóveis (terrenos + benfeitorias) e bens móveis (máquinas e equipamentos).]

Terreno:

Valor de Mercado (R$): R$ 2.235.000,00

Benfeitorias:

Valor de Mercado (R$): 2.795.717,56

Máquinas e Equipamentos:

Valor de Mercado (R$): 364.555,37

VALOR TOTAL DO IMÓVEL (TERRENO+BENFEITORIAS+EQUIPAMENTOS)

R$ 5.400.000,00 (CINCO MILHÕES E QUATROCENTOS MIL REAIS)

10. OBSERVAÇÕES COMPLEMENTARES IMPORTANTES (pressupostos, ressalvas e fatores limitantes):

- As informações contidas nos documentos de propriedade do imóvel foram admitidas como verdadeiras, não tendo sido averiguadas irregularidades nos mesmos, não assumindo, estes profissionais, responsabilidade sobre matéria legal ou de engenharia, que não seja as implícitas ao exercício da função.
- Não foi possível verificar as máquinas e equipamentos em funcionamento, pois a unidade da CESA não encontra-se em operação desde 2022.

PJe Documento assinado eletronicamente por ANDREIA UBER ESPINOSA, em 06/05/2026, às 17:48:34 - d78d142

10. ENCERRAMENTO:

Período da pesquisa: 06/2023 até 04/2026
Local e data do Laudo Técnico: Porto Alegre, 27/04/2026

Autores: Mariana Cepeda Fernandes CREA RS 185120

MARIANA CEPEDA FERNANDES:00400539039

Assinado de forma digital por MARIANA CEPEDA FERNANDES:00400539039
Dados: 2026.04.28 19:08:38 -03'00'

Responsável Técnica – Mariana Cepeda Fernandes

Engenheira Civil – CREA-RS 185.120

MARIANA CEPEDA FERNANDES:00400539039

Assinado de forma digital por MARIANA CEPEDA FERNANDES:00400539039
Dados: 2026.04.28 19:08:52 -03'00'

Cefer Engenharia e Avaliação de Imóveis Ltda.

CREA-RS 220.777 | CNPJ: 26.307.113/0001-28

Representante Legal – Mariana Cepeda Fernandes

PJe Documento assinado eletronicamente por ANDREIA UBER ESPINOSA, em 06/05/2026, às 17:48:34 - d78d142

11. ANEXOS:

1. Fotos;
2. Mapa de Localização;
3. Avaliação Terreno MCDDM;
4. Avaliação Benfeitoria MQC;
5. Avaliação das Máquinas e Equipamentos
6. ART;
7. Matrículas dos Lotes;

CEFER ENGENHARIA E AVALIAÇÕES DE IMÓVEIS LTDA.| TEL 51 993080883|engenhariacefer@gmail.com

PJe Documento assinado eletronicamente por ANDREIA UBER ESPINOSA, em 06/05/2026, às 17:48:34 - d78d142

Anexo 1- Fotos

Foto 1 – Fachada

Foto 2 – Vista da Avenida Nestor Moura Jardim

Foto 3 – Entrada da Cesa

Foto 4 – Estação de Pesagem Rodoviária

Foto 5 – Interior da Estação de Pesagem Rodoviária

Foto 6 – Prédio Casa do Grupo Gerador/Refeitório

PJe Documento assinado eletronicamente por ANDREIA UBER ESPINOSA, em 06/05/2026, às 17:48:34 - d78d142

Foto 7 – Vista interna do antigo Gerador

Foto 8 – Vista interna do antigo Refeitório

Foto 9 – Vista Interna do Vestiário/Banheiro

Foto 10 – Centro Administrativo

Foto 11 – Interior do Centro Administrativo

Foto 12 – Moegas Rodoviárias (1,II e III)

PJe Documento assinado eletronicamente por ANDREIA UBER ESPINOSA, em 06/05/2026, às 17:48:34 - d78d142

Foto 13 – Central de Beneficiamento e Silos de Concreto (10 unidades)	**Foto 14– Central de Beneficiamento e Silos de Concreto (10 unidades)**	**Foto 15 – Silos Metálicos e Passarela**

Foto 16 – Secador I	**Foto 17– Secador II**	**Foto 18 – Secador de cereais com acessórios**

PJe Documento assinado eletronicamente por ANDREIA UBER ESPINOSA, em 06/05/2026, às 17:48:34 - d78d142

Foto 19 – Vista interna (pav. Térreo) Central de Beneficiamento – elevadores de canecas (elevador de caçambas)

Foto 20– Oficina de manutenção

Foto 21 – Máquina de Pré-Limpeza

Foto 22– Balança Automática com acessórios

Foto 23– Correia Transportadora

Foto 24 – Painel de Controle

PJe Documento assinado eletronicamente por ANDREIA UBER ESPINOSA, em 06/05/2026, às 17:48:34 - d78d142

Foto 25 – Quadro de Comando	**Foto 26– Tubo Telescópio**	**Foto 27 – Rosca sem fim**

Foto 28 –Distribuidor Pendular	**Foto 29– Transportador de Corrente (REDLER Horizontal)**	**Foto 30 – Terrenos da CESA**

PJe Documento assinado eletronicamente por ANDREIA UBER ESPINOSA, em 06/05/2026, às 17:48:34 - d78d142

Foto 31 – Terrenos da CESA

Foto 32– Terrenos da CESA

Foto 33 – Terrenos da CESA

Foto 34 – Terrenos da CESA

Foto 35– Terrenos da CESA

Foto 36 – Terrenos da CESA

PJe Documento assinado eletronicamente por ANDREIA UBER ESPINOSA, em 06/05/2026, às 17:48:34 - d78d142

Anexo 2 – Mapa de Localização

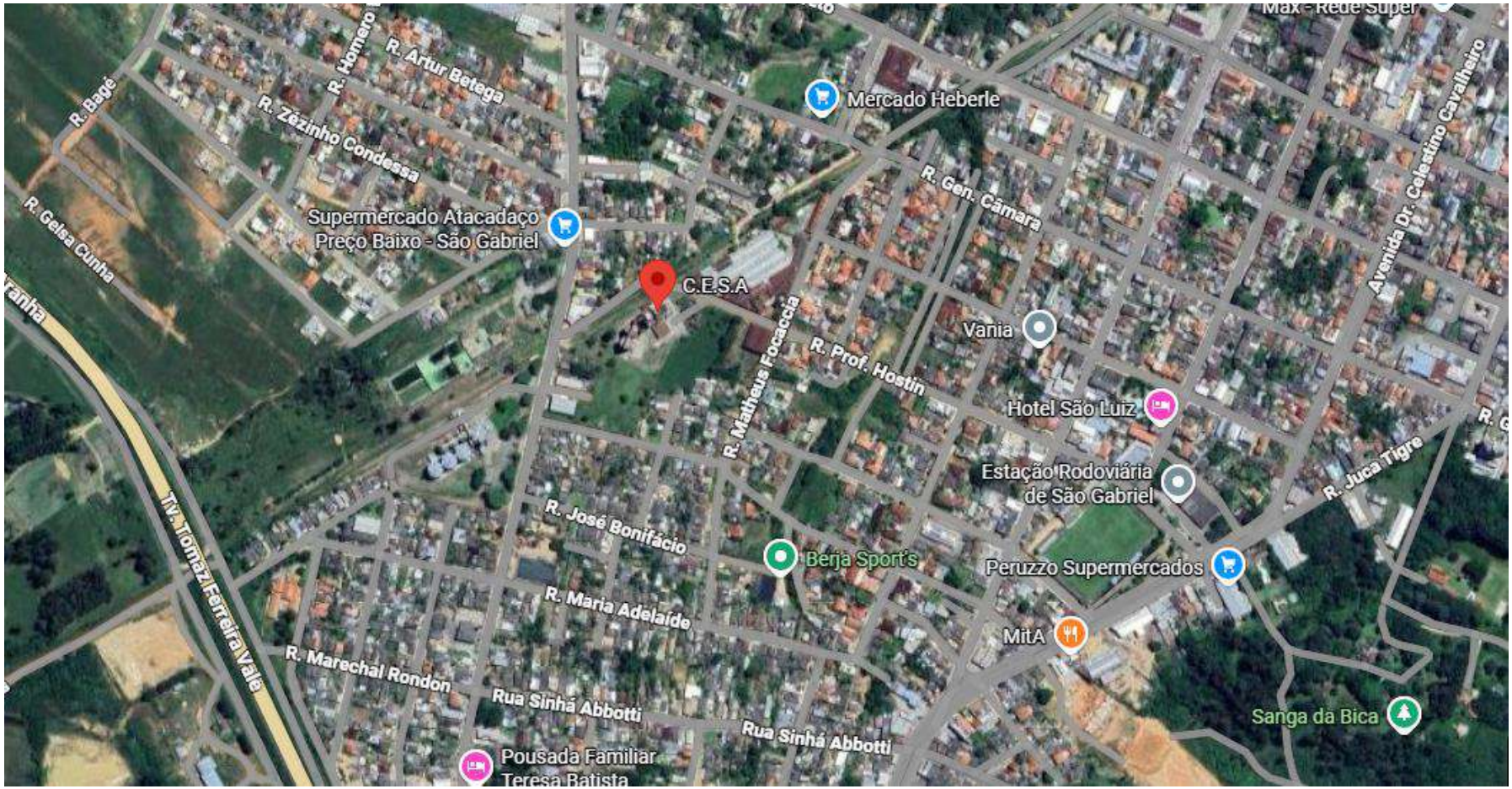

Foto aérea de localização do bem avaliando (abril/2026).

Fonte: maps.google.com

PJe Documento assinado eletronicamente por ANDREIA UBER ESPINOSA, em 06/05/2026, às 17:48:34 - d78d142

Anexo 3 –Avaliação Terreno - MCDDM

3.1 QUADRO AMOSTRAL

Dado	Fonte	Endereço	Coord. Geográficas	Preço	Área	Loc. Renda	Localiz.	Esquina	Topo	Pavimentação	Zona	Atratividade	Data	VU
				R$	(m²)	IBGE	Dist. pto Central (Km)	0-N 1-S	0-Dc/Ac 1-Plano	0-N 1-S	0=Rural/ Industrial 1=Urbana	1=Fraca 2=Média 3=Forte	ano 2023 =1	(R$/m²)
1	Leonardo Imóveis (55) 99944-0102	Corredor Dona Invernada Nacional - Universitário	-30.340331, -54.359506	29.000,00	200,00	1.200,18	4,07	0	1	0	0	1	1	130,50
2	Leonardo Imóveis (55) 99944-0102	Rua 1 - Universitário	-30.341972, -54.358650	26.000,00	300,00	1.200,18	3,99	0	1	0	0	1	1	78,00
3	Leonardo Imóveis (55) 99944-0102	Rua Francisco Silva - Bomfim	-30.350641, -54.297509	1.850.000,00	6.200,00	1.241,33	2,17	0	1	0	1	2	1	268,55
4	Leonardo Imóveis (55) 99944-0102	Rua Onésimo Laureano - Zona Sul	-30.349257, -54.327140	350.000,00	360,00	2.873,31	1,35	0	1	1	1	2	1	875,00
5	Leonardo Imóveis (55) 99944-0102	Rua Clara Nunes - Elbio Vieira Vargas	-30.355407, -54.338438	3.200.000,00	5.034,00	954,73	2,62	1	1	0	1	1	1	572,11
6	Leonardo Imóveis (55) 99944-0102	Rua Miguel Santana - Progresso	-30.348554, -54.335104	250.000,00	682,00	1.877,61	1,94	0	0	1	1	1	1	329,91
7	Leonardo Imóveis (55) 99944-0102	Rua Mar.Hermes da Fonseca - Jardim das Hortências	-30.337573, -54.335835	250.000,00	350,00	2.702,35	1,84	1	1	1	1	1	1	642,86
8	Leonardo Imóveis (55) 99944-0102	Rua Telmo Borba Menezes - Vivenda	-30.340394, -54.337800	250.000,00	300,00	3.029,60	1,99	1	1	1	1	2	1	750,00
9	Leonardo Imóveis (55) 99944-0102	Corredor Farroupilha - São Sebastião	-30.340204, -54.331202	229.000,00	980,00	1.778,94	1,36	0	1	0	1	1	1	210,31
10	Leonardo Imóveis (55) 99944-0102	Rua sinhá Abbott - Santo Antônio	-30.345573, -54.331772	200.000,00	750,00	1.706,54	1,51	0	1	1	1	1	1	240,00
11	Leonardo Imóveis (55) 99944-0102	Rua Clarestino Bento - Baltazar	-30.337314, -54.311114	150.000,00	170,00	1.579,83	0,69	1	1	1	1	2	1	794,12
12	Leonardo Imóveis (55) 99944-0102	Rua José Cardoso - São Clemente	-30.327354, -54.318170	130.000,00	871,12	1.686,40	1,5	0	1	0	1	1	1	134,31
13	Leonardo Imóveis (55) 99944-0102	Rua 5 - São Bento	-30.334390, -54.345124	95.000,00	140,00	1.178,64	2,79	0	1	0	1	1	1	610,71
14	Leonardo Imóveis (55) 99944-0102	Corredor da Balança - Corredor da Balança	-30.319365, -54.356797	90.000,00	2.200,00	1.146,75	4,5	0	1	0	0	1	1	36,82
15	Leonardo Imóveis (55) 99944-0102	TV. Marina Silveira - São Clemente	-30.325745, -54.316803	85.000,00	1.092,00	1.279,11	1,67	0	0	1	1	1	1	70,05
16	Leonardo Imóveis (55) 99944-0102	Rua Tobias Chimendes - Bela Vista	-30.356756, -54.330299	55.900,00	256,00	1.365,31	2,18	0	1	0	1	1	1	196,52
17	Leonardo Imóveis (55) 99944-0102	Rua Miguel Santana - Dr. Dácio	-30.348209, -54.341657	750.000,00	3.852,05	1.273,30	2,5	0	1	0	1	1	1	175,23
18	Leonardo Imóveis (55) 99944-0102	Rua Sueli Nunes - Dr. Acácio	-30.347182, -54.342492	55.000,00	559,00	1.159,65	2,54	0	0	0	1	1	1	88,55
19	Nunes Imóveis (55) 3232-6409	Rua Miguel Santana - Progresso	-30.350710, -54.333639	2.700.000,00	7.672,89	4.247,30	1,94	0	1	1	1	2	1	316,70
20	Nunes Imóveis (55) 3232-6409	Rua 01 - Jardim Europa	-30.356477, -54.317952	650.000,00	3.500,00	1.232,20	1,75	0	1	0	1	1	1	167,14
21	Nunes Imóveis (55) 3232-6409	Rua sem denominação - Novo Horizonte	-30.328627, -54.340612	550.000,00	5.256,00	957,01	2,63	0	0	0	1	1	1	94,18
22	Nunes Imóveis (55) 3232-6409	Rua Telmo Borba Menezes - Vivenda	-30.341400, -54.336588	479.000,00	900,00	3.029,60	1,88	0	1	1	1	2	1	479,00
23	Nunes Imóveis (55) 3232-6409	R. Barão do Cambay - Centro	-30.332403, -54.320419	400.000,00	960,00	2.287,45	0,98	0	1	1	1	2	1	375,00
24	Nunes Imóveis (55) 3232-6409	Rua Antônio Trilha - Gabrielense	-30.358073, -54.333705	180.000,00	720,00	1.232,20	2,5	0	1	0	1	1	1	225,00
25	Nunes Imóveis (55) 3232-6409	Rua Antônio Trilha - Gabrielense	-30.362121, -54.344498	180.000,00	2.780,00	1.043,39	3,55	0	0	1	1	1	1	58,27

PJe Documento assinado eletronicamente por ANDREIA UBER ESPINOSA, em 06/05/2026, às 17:48:34 - d78d142

CEFER ENGENHARIA E AVALIAÇÕES DE IMÓVEIS LTDA.

Dado	Fonte	Endereço	Coord. Geográficas	Preço	Área	Loc. Renda	Localiz.	Esquina	Topo	Pavimentação	Zona	Atratividade	Data	VU
				R$	(m²)	IBGE	Dist. pto Central (Km)	0-N 1-S	0-Dc/Ac 1-Plano	0-N 1-S	0=Rural/ Industrial 1=Urbana	1=Fraca 2=Média 3=Forte	ano 2023 =1	(R$/m²)
26	Nunes Imóveis (55) 3232-6409	Rua Antonio Bergamo - Gabrielense	-30.362245, -54.345668	160.000,00	1.938,00	1.043,39	3,64	0	1	0	1	1	1	74,30
27	Nunes Imóveis (55) 3232-6409	Corredor Dona Casa Branca - Bomfim	-30.334181, -54.303243	130.000,00	9.250,00	1.190,72	1,52	0	0	0	0	1	1	12,65
28	Nunes Imóveis (55) 3232-6409	Rua João Ivo M. Barreto - São Sebastião	-30.339704, -54.331728	90.000,00	252,00	1.778,94	1,41	0	1	1	1	1	1	321,43
29	JC Imóveis (55) 3232-6221	Rua Cel Inocêncio Nunes - São Sebastião	-30.338607, -54.331571	275.000,00	770,00	1.778,94	1,41	0	1	1	1	1	1	321,43
30	Camilo Santana (55) 99929-6770	Rua França - Jardim Europa	-30.354767, -54.320569	799.900,00	7.672,74	4.958,03	1,59	0	0	0	1	1	1	93,83
31	Camilo Santana (55) 99929-6770	Avenida Francisco Hermenegildo da Silva - Centro	-30.330065, -54.331960	849.900,00	1.200,00	1.611,68	1,86	0	1	0	1	3	1	637,43
32	Jairo Imóveis (55) 99960-4024	Avenida Francisco Chagas - São Sebastião	-30.339519, -54.333171	1.000.000,00	1.365,00	1.778,94	1,55	0	1	1	1	1	1	659,34
33	Jairo Imóveis (55) 99960-4024	Rua Francisco Hermenegildo - Esplanada	-30.326766, -54.339633	600.000,00	2.700,00	957,01	2,67	0	1	1	1	1	1	200,00
34	Jairo Imóveis (55) 99960-4024	Rua Sergipe - Independência	-30.319229, -54.319251	350.000,00	8.100,00	1.058,87	2,41	0	1	0	0	1	1	38,89
35	Aldenira Imóveis (55) 3232-0951	Rua General Bento Gonçalves - Zona Sul	-30.352417, -54.328747	2.150.000,00	4.267,96	2.873,31	1,71	0	0	1	1	2	1	453,38
36	Nunes Imóveis (55) 3232-6409	Rua Miguel Santana - Dr. Dácio	-30.346481, -54.347484	2.500.000,00	20.000,00	1.159,65	2,99	0	0	0	1	1	1	112,50
37	Jairo Imóveis (55) 99960-4024	Rua Paraná - Independência	-30.318986, -54.323173	320.000,00	7.500,00	982,63	2,49	0	0	0	0	1	1	38,40
38	Leonardo Imóveis (55) 99944-0102	Mário Avancini dos Santos - Gabrielense	-30.346471, -54.337172	750.000,00	3.852,00	1.877,61	2,04	0	1	1	0	2	4	194,70
39	Leonardo Imóveis (55) 99944-0102	Sebastião Menna Barreto - São sebastião	-30.337964, -54.330692	650.000,00	1.680,00	2.788,73	1,35	0	1	1	1	2	4	386,90
40	Leonardo Imóveis (55) 99944-0102	Inocencio cunha - São sebastiao	-30.338754, -54.330743	600.000,00	700,00	1.778,94	1,35	0	1	1	1	2	4	857,14
41	Leonardo Imóveis (55) 99944-0102	clara nunes - Bairro Gabrielense	-30.356274, -54.339071	320.000,00	5.034,00	954,73	2,72	1	1	1	1	1	4	63,57
42	Leonardo Imóveis (55) 99944-0102	Jaime Lemos - Bom Fim	-30.348906, -54.291396	245.000,00	1.942,00	1.286,56	2,61	0	1	0	1	1	4	126,16
43	Nunes Imóveis (55) 999331308	Rua Cel Soares, Centro	-30.336270, -54.323269	780.000,00	450,00	4.110,29	0,79	0	1	1	1	3	4	1.733,33
44	Nunes Imóveis (55) 999331308	Rua Antonio Mercado - Três de Outubro	-30.330623, -54.316145	350.000,00	1.576,00	2.274,74	1,14	0	1	1	1	1	4	222,08
45	Ana Kuhls Imóveis (55) 99959-5749	R. Matheus Focaccia - Santo Antonio	-30.343323, -54.331665	260.000,00	3.060,00	1.706,54	1,44	0	1	1	1	1	4	84,97
	Avaliando	Rua Prof. Hostin - São Sebastião	-30.341380, -54.331700	-	19.863,93	1.448,05	1,41	1	1	0	1	1	4	-

CEFER ENGENHARIA E AVALIAÇÕES DE IMÓVEIS LTDA.| TEL 51 993080883|engenhariacefer@gmail.com

PJe Documento assinado eletronicamente por ANDREIA UBER ESPINOSA, em 06/05/2026, às 17:48:34 - d78d142

3.2 MÉTODO COMPARATIVO DIRETO DE DADOS DE MERCADO

Para o cálculo da Regressão Linear fora utilizado o programa TS Sisreg.

1. Foram feitos ajustes com remoção de dados analisando os resíduos, sendo excluídos os dados 5,6,7,11,15,16,18,19,23,25,26,27,28,32,39,41,43 e 45.

2. Desta maneira se obteve o maior nível de significância conforme os resultados mostrados no relatório do programa utilizado nas próximas páginas.

3. Equação:

   VU =18,955994 *e ^ (235,99972 * 1/Área)*Localiz. ^ -0,25076965 *e ^ (0,31722742 *Pavimentação) *e ^ (1,0692871 * Zona) *e ^ (0,94710976 *Atratividade)

4. Parâmetros utilizados para o avaliando:

   - Área 19.863,93
   - Loc. 1,41
   - Pavimentação 0,00
   - Zona 1,00
   - Atratividade 1,00

5. Valores da Moda para 80 % de confiança

   - VU Médio: 132,19
   - VU Mínimo: 115,58
   - VU Máximo: 151,18

Valor do terreno adotado: R$: 2.235.000,00

Justificativa: Foi arbitrado valor dentro do campo de arbítrio, aproximadamente 15,00% abaixo da estimativa de tendência central, por se tratar de imóvel de liquidez baixa.

PJe Documento assinado eletronicamente por ANDREIA UBER ESPINOSA, em 06/05/2026, às 17:48:34 - d78d142

3.3 VARIÁVEIS TESTADAS:

Caracterização das Variáveis:

1. Área Terreno- Variável quantitativa que expressa a área do terreno, medida em m².
   Crescimento esperado: Negativo.

2. Loc. Renda – Variável proxy que expressa à renda média dos habitantes por setores censitários. Dados do IBGE.
   Crescimento esperado: Positivo

3. Loc. – Variável quantitativa que expressa à distância do dado ao centro da cidade, é medida em metros.
   Ponto considerado como pólo: Praça Dr. Fernando Abbott.
   Crescimento esperado: Negativo

4. Esquina – Variável dicotômica que expressa a situção do terreno.
   Meio de Quarda: 0 Esquina:1
   Crescimento esperado: Positivo

5. Topo – Variável dicotômica que expressa a condição topográfica do solo.
   Aclive/Declive :0 Plano/ Semi-plano :1
   Crescimento esperado: Positivo

6. Pavimentação – Variável dicotômica que expressa a pavimentação do logradouro.
   Sem Pavimentação Definitiva: 0 Com Pavimentação Definitiva:1
   Crescimento esperado: Positivo

7. Zona – Variável dicotômica que expressa a localização do lote.
   Rural/Industrial: 0 Urbana:1
   Crescimento esperado: Positivo

8. Atratividade – Variável código alocado que que expressa a atratividade do terreno dentro da cidade.
   Fraca :1 Média/Forte :2
   Crescimento esperado: Positivo

9. VU - Variável Dependente que expressa o valor unitário dos terrenos.

PJe Documento assinado eletronicamente por ANDREIA UBER ESPINOSA, em 06/05/2026, às 17:48:34 - d78d142

3.4 MEMÓRIA DE CÁLCULO

CARACTERÍSTICAS DA AMOSTRA

DADOS	
Total da Amostra	: 45
Utilizados	: 27
Outlier	: 0

VARIÁVEIS	
Total	: 10
Utilizadas	: 6
Grau Liberdade	: 21

MODELO LINEAR DE REGRESSÃO – Escala da Variável Dependente: ln(y)

COEFICIENTES	
Correlação	: 0,97355
Determinação	: 0,94779
Ajustado	: 0,93536

VARIAÇÃO	
Total	: 21,66679
Residual	: 3790632,78286
Desvio Padrão	: 0,23208

F-SNEDECOR	
F-Calculado	: 76,25139
Significância	: < 0,01000

D-WATSON	
D-Calculado	: 2,32054
Resultado Teste	: Não auto-regressão 98%

NORMALIDADE

Intervalo Classe	% Padrão	% Modelo
-1 a 1	68	74
-1,64 a +1,64	90	92
-1,96 a +1,96	95	96

MODELO UTILIZADO NA ESTIMATIVA DE VALOR (Moda)

$$Y = 18{,}955994 * 2{,}718^{(235{,}999716 * 1/X_1)} * X_2^{-0{,}250770} * 2{,}718^{(0{,}317227 * X_3)} * 2{,}718^{(1{,}069287 * X_4)} * 2{,}718^{(0{,}947110 * X_5)}$$

MODELO DE ESTIMATIVA – PRINCIPAIS INDICADORES

AMOSTRA	
Média	: 287,80
Variação Total	: 1646164,89
Variância	: 60969,07
Desvio Padrão	: 246,92

MODELO	
Coefic. Aderência	: 0,89125
Variação Residual	: 179019,06
Variância	: 8524,72
Desvio Padrão	: 92,33

PJe Documento assinado eletronicamente por ANDREIA UBER ESPINOSA, em 06/05/2026, às 17:48:34 - d78d142

GRÁFICO DE ADERÊNCIA (Valor Observado X Valor Calculado)

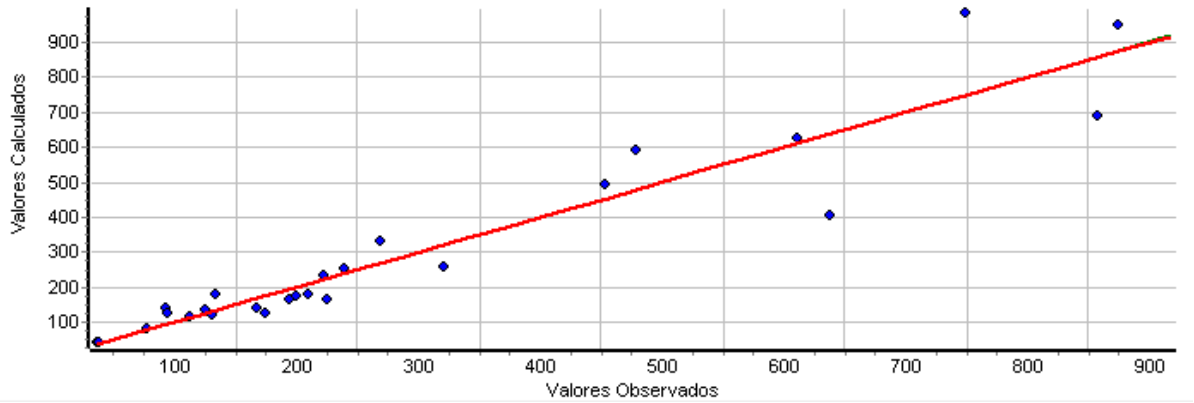

Histograma de Resíduos Padronizados X Curva Normal Padrão

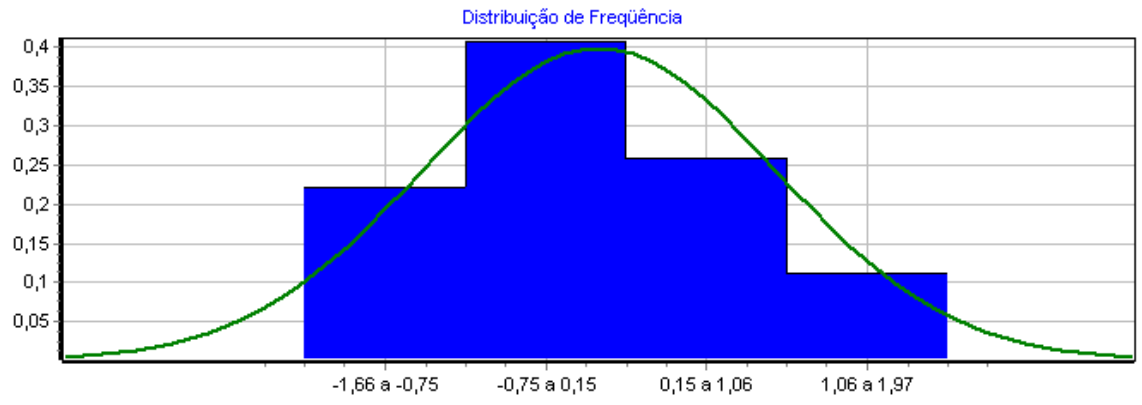

Distribuição de Valores Ajustados X Resíduos Padronizados

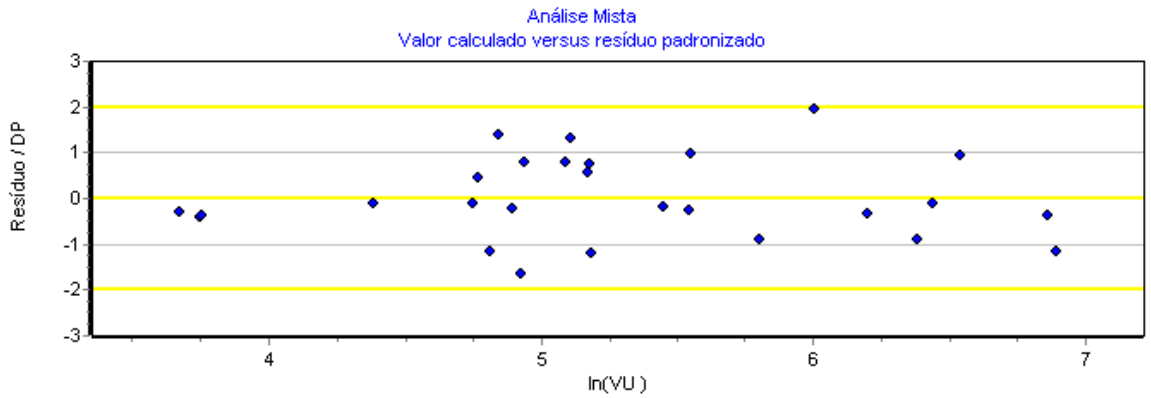

PJe Documento assinado eletronicamente por ANDREIA UBER ESPINOSA, em 06/05/2026, às 17:48:34 - d78d142

DESCRIÇÃO DAS VARIÁVEIS

X_1 Área

Importada do excel
Tipo: Quantitativa
Amplitude: 140,00 a 20000,00
Impacto esperado na dependente: Negativo
10% da amplitude na média: -2,76 % na estimativa

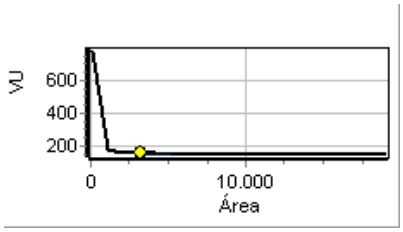

* Loc. Renda

Importada do excel
Tipo: Quantitativa
Amplitude: 957,01 a 4958,03
Impacto esperado na dependente: Positivo

X_2 Localiz.

Importada do excel
Tipo: Quantitativa
Amplitude: 1,14 a 4,50
Impacto esperado na dependente: Negativo
10% da amplitude na média: -3,43 % na estimativa

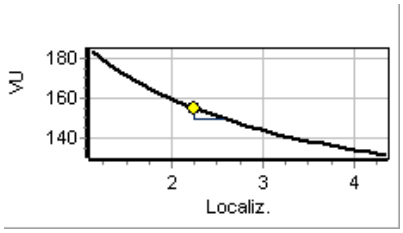

* Esquina

Importada do excel
Tipo: Dicotômica Isolada
Amplitude: 0,00 a 1,00
Impacto esperado na dependente: Positivo
Micronumerosidade: atendida.

* Topo

Importada do excel
Tipo: Dicotômica Isolada
Amplitude: 0,00 a 1,00
Impacto esperado na dependente: Positivo
Micronumerosidade: atendida.

X_3 Pavimentação

Importada do excel
Tipo: Dicotômica Isolada
Amplitude: 0,00 a 1,00
Impacto esperado na dependente: Positivo
Diferença entre extremos: 37,30 % na estimativa
Micronumerosidade: atendida.

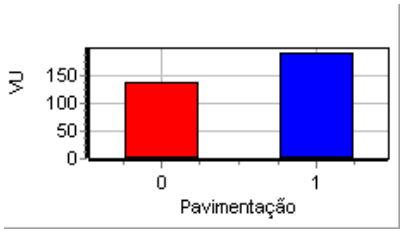

PJe Documento assinado eletronicamente por ANDREIA UBER ESPINOSA, em 06/05/2026, às 17:48:34 - d78d142

X_4 Zona

Importada do excel
Tipo: Dicotômica Isolada
Amplitude: 0,00 a 1,00
Impacto esperado na dependente: Positivo
Diferença entre extremos: 191,00 % na estimativa
Micronumerosidade: atendida.

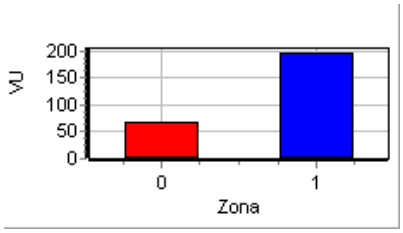

X_5 Atratividade

Importada do excel
Tipo: Código Alocado
Amplitude: 1,00 a 2,00
Impacto esperado na dependente: Positivo
10% da amplitude na média: 158,00 % na estimativa
Micronumerosidade: atendida.

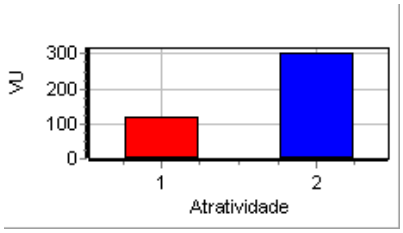

* Data

Importada do excel
Tipo: Proxy
Amplitude: 1,00 a 4,00
Impacto esperado na dependente: Positivo

Y VU

Importada do excel
Tipo: Dependente
Amplitude: 36,82 a 875,00

Micronumerosidade para o modelo: atendida.

PARÂMETROS DE ANÁLISE DAS VARIÁVEIS INDEPENDENTES

VARIÁVEL	**Escala Linear**	***T-Student Calculado***	**Significância (Soma das Caudas)**	**Determ. Ajustado (Padrão = 0,93536)**
X_1 Área	1/x	8,39	0,01	0,73171
X_2 Localiz.	ln(x)	-1,36	18,83	0,93287
X_3 Pavimentação	x	2,61	1,62	0,91823
X_4 Zona	x	8,02	0,01	0,74942
X_5 Atratividade	x	8,31	0,01	0,73564

PJe Documento assinado eletronicamente por ANDREIA UBER ESPINOSA, em 06/05/2026, às 17:48:34 - d78d142

MATRIZ DE CORRELAÇÃO ENTRE VARIÁVEIS (Valores em percentual)

- **MATRIZ SUPERIOR – PARCIAIS**
- **MATRIZ INFERIOR – ISOLADAS**

Variável	Forma Linear	Área	Localiz.	Pavimentação	Zona	Atratividade	VU
X_1	1/x		37	38	74	77	88
X_2	ln(x)	23		22	2	22	28
X_3	x	-1	-52		48	26	50
X_4	x	-8	-58	23		76	87
X_5	x	-1	-32	51	15		88
Y	ln(y)	36	-53	58	63	67	

PJe Documento assinado eletronicamente por ANDREIA UBER ESPINOSA, em 06/05/2026, às 17:48:34 - d78d142

3.5 FUNDAMENTAÇÃO E PRECISÃO

3.5.1 MÉTODO COMPARATIVO DIRETO DE DADOS DE MERCADO

MÉTODO COMPARATIVO DIRETO DE DADOS DE MERCADO

Grau de fundamentação no caso de modelos de regressão linear

Item	Descrição	Grau		
		III	II	I
1	Caracterização do imóvel avaliando	X		
2	Quantidade mínima de dados de mercado efetivamente utilizados		X	
3	Identificação dos dados de mercado		X	
4	Extrapolação	X		
5	Nível de significância (teste bicaudal)		X	
6	Nível de significância máximo admitido (teste F de Snedecor)	X		

∑ = 15 pontos

Enquadramento do laudo segundo seu grau de fundamentação no caso de utilização de modelos de regressão linear

Graus	III	II	I
Pontos mínimos	16	10	6
Itens Obrigatórios	2,4,5 e 6 no grau III e os demais no mínimo no grau II	2,4,5 e 6 no grau II e os demais no mínimo no grau I	todos, no mínimo no grau I

Não foi utilizada a estimativa de tendência central.

- Portanto, Grau de Fundamentação = II.
- Amplitude de 26,93%, portanto Grau de Precisão = III.

PJe Documento assinado eletronicamente por ANDREIA UBER ESPINOSA, em 06/05/2026, às 17:48:34 - d78d142

Anexo 4 – Avaliação Benfeitoria MQC

4.1 IDENTIFICAÇÃO DO CUSTO PELO CUSTO UNITÁRIO BÁSICO

4.1.1 Cálculo da área equivalente de construção

$$S = Ap + \sum(Aqi \times Pi)$$

4.1.2 Estimação do custo de construção (VB)

VBUnitário (Valor do Bem Unitário)- Expressa o valor de reprodução do imóvel por m² considerando o padrão de acabamento e conservação do imóvel. Para o cálculo desta variável utiliza-se o valor base atualizado do CUB no estado, tabela de coeficientes do IBAPE, que considera o tipo de projeto específico e seus demais custos embutidos, e Ross & Heideck para depreciação. A tabela em sequência mostra o valor e os parâmetrso utilizado para os avaliandos.

Dado	Benfeitoria	Área (m²)	Idade Aparente	Conservação	Valor Unitário Novo	Depreciação	Valor Total Depreciado
1	**Silos (1959) – altura total da torre 42,00 m**	2.322,44	64,00	4,5	3.500,00	0,28	2.275.991,20
2	**Unidade Recepção Rodoviária (1982) – Moega 1 A=20,90m² V=42,84m³; Moegas 2 e 3 A=2x 68,85 V=2x 143,51m²**						
2.1	Térreo coberto	215,73	41,00	4,5	1.330,13	28,40%	81.493,50
2.2	Subsolo (N -5,45)	36,45	41,00	4,5	1.363,39	28,40%	14.113,54
3	**Estação de Pesagem Rodoviária (1974)**						
3.1	Cabine de Registros	9,45	49,00	4,5	2.494,00	28,00%	6.599,12
3.2	Plataforma e Caixa da Balança	112,92	49,00	4,5	1.330,13	25,10%	37.699,77
4	**Casa do Grupo Gerador (1959)**	40,50	64,00	4,5	1.363,39	18,00%	9.939,11
5	**Refeitório (1973)**	46,00	50,00	4,5	3.358,59	27,70%	42.795,15
6	**Centro Administrativo (1973)**	129,32	50,00	4,5	3.358,59	27,70%	120.310,20
7	**Guarita de controle e Pórtico (1973)**	13,82	50,00	4,5	2.494,00	27,70%	9.547,38
8	**Central de Beneficiamento I (1973)**						
8.1	Térreo	159,60	50,00	4,5	1.330,13	24,70%	52.435,32
9	**Central de Beneficiamento II (1982)**						
9.1	Térreo	69,60	41,00	4,5	1.330,13	39,80%	36.845,67
9.2	Poço de Elevadores	25,50	41,00	4,5	1.330,13	39,80%	13.499,49
10	**Residência de Zeladoria (1959)**	50,00	64,00	5,0	3.358,59	22,50%	37.784,14
11	**Secador 1 (área estimada)**	190,00	41,00	4,5	665,07	28,40%	35.887,18
12	**Secador 2 (área estimada)**	110,00	41,00	4,5	665,07	28,40%	20.776,79
VALOR TOTAL							**2.795.717,56**

Valor R8-N de referência utilizado: R$ 2.771,11
Fonte: Sinduscon/RS – mês de referência: Abril/2026

4.1.3 Para o cálculo da quantificação do custo pelo CUB

1. O custo total das benfeitorias foi definido pela área equivalente de projeto padrão, e com base no custo unitário básico CUB R8-N do mês de ABRIL/2026, a tabela de coeficientes do IBAPE que considera o tipo específico de construção, e a depreciação física por Ross & Heideck;

PJe Documento assinado eletronicamente por ANDREIA UBER ESPINOSA, em 06/05/2026, às 17:48:34 - d78d142

2. A tabela de Ross & Heideck foi conforme:

ROSS & HEIDECK

Condições Físicas	Classificação	Est.	Coef.
Não sofreu nem requer reparos	ÓTIMO	1	0,000%
	MUITO BOM	1,5	0,032%
Requer/recebeu pequenos reparos	BOM	2	2,520%
	INTERMÉDIO	2,5	8,090%
Requer reparações simples	REGULAR	3	18,100%
	DEFICIENTE	3,5	33,200%
Requer reparações importantes	MAU	4	52,600%
	MUITO MAU	4,5	75,200%
Valor de demolição (residual)	DEMOLIÇÃO	5	100,00%

3. A tabela do IBAPE contabiliza os custos, conforme o caso, com elevadores, com orçamento de instalações especiais, com fundações, a taxa de administração da obra, percentual de custos financeiros durante o período de construção e o percentual correspondente ao lucro ou remuneração da construtora;

4. **O valor mensurado total das benfeitorias é de R$ 2.795.717,56.**

4.2 FUNDAMENTAÇÃO

4.2.1 MÉTODO DA QUANTIFICAÇÃO DE CUSTO

Tabela 4 – Grau de fundamentação no caso do método da quantificação de custo de benfeitorias

Item	Descrição	Grau		
		III	II	I
1	Estimativa do custo direto		X	
2	BDI			X
3	Depreciação Física		X	

∑ = 5 pontos

Tabela 5 – Enquadramento do laudo segundo seu grau de fundamentação no caso de utilização do do método da quantificação de custo de benfeitorias

Graus	III	II	I
Pontos mínimos	7	5	3
Itens Obrigatórios	1, e os demais no mínimo no grau II	1 e 2 no mínimo no grau II	todos, no mínimo no grau I

Portanto, Grau de Fundamentação = I.

PJe Documento assinado eletronicamente por ANDREIA UBER ESPINOSA, em 06/05/2026, às 17:48:34 - d78d142

Anexo 5 – Avaliação dos Equipamentos

5.1 EXPLICAÇÃO SOBRE AVALIAÇÃO E PARÂMETROS ADOTADOS

Para a avaliação dos bens móveis (máquinas e equipamentos) da unidade da CESA de São Gabriel, adotou-se o método da depreciação linear, considerando a vida útil econômica estimada dos bens e valor residual correspondente a **5% do valor de reposição novo**.

A definição do valor residual em 5% está fundamentada em práticas correntes de mercado e em literatura técnica aplicável à avaliação de ativos industriais, representando o valor mínimo recuperável ao final da vida útil, associado principalmente à condição de sucata, reaproveitamento de componentes ou recuperação parcial.

Conforme verificado no levantamento técnico e evidenciado na planilha de avaliação:

- parcela significativa dos equipamentos possui **idade avançada**, em muitos casos superior à vida útil econômica estimada;
- observa-se **elevado grau de obsolescência funcional e tecnológica**, limitando sua competitividade e aplicabilidade operacional;
- a unidade encontra-se **sem operação desde o ano de 2022**, implicando ausência de uso produtivo e manutenção sistemática;
- tal condição contribui para a **deterioração física progressiva**, mesmo em estado de inatividade.

Diante desse contexto, a aplicação da depreciação conduziu grande parte dos bens a valores próximos ao **valor residual mínimo**, o que se mostra coerente com:

- a perda substancial da capacidade produtiva;
- o reduzido valor de mercado para uso operacional;
- a predominância de valor vinculada à alienação como sucata ou reaproveitamento.

Ressalta-se que o critério adotado está em conformidade com os princípios estabelecidos na **ABNT NBR 14653 – Avaliação de Bens**, especialmente no que se refere à consideração do estado de conservação, vida útil remanescente e condições de mercado.

Dessa forma, os valores apurados refletem, de maneira prudente, técnica e aderente à realidade observada, o **valor de mercado dos ativos na data de referência da avaliação**.

PJe Documento assinado eletronicamente por ANDREIA UBER ESPINOSA, em 06/05/2026, às 17:48:34 - d78d142

Anexo 5 – Avaliação das Máquinas e Equipamentos

5.2 TABELA DE AVALIAÇÃO

Código	Descrição do Bem	Ano	Idade	Vida Útil	Residual	Valor Novo	Valor Residual	Valor Depreciável	Valor de Mercado
4156	Aparelho de solda conjunto de solda e Acetileno	1983	43	5	0,05	R$ 2.300,00	R$ 115,00	R$ 2.185,00	R$ 115,00
4174	Aparelho de solda tipo transformador 250A/EUTETIC/ N 12951	1970	56	5	0,05	R$ 1.574,10	R$ 78,71	R$ 1.495,40	R$ 78,71
4269	Aparelho de solda Oxi-Acetileno c/carrinho (White Martins)	1983	43	15	0,05	R$ 3.398,00	R$ 169,90	R$ 3.228,10	R$ 169,90
4215	Compressor de ar: marca Schulz	2008	18	15	0,05	R$ 2.499,90	R$ 125,00	R$ 2.374,91	R$ 125,00
4176	Máquina de Costurar Sacos/NEWLONG/NNLB 87071366	2007	19	15	0,05	R$ 3.990,00	R$ 199,50	R$ 3.790,50	R$ 199,50
4183	Máquina de pré-limpeza: Capacidade 30 t/h/ KEPLER WEBER/TPLC 160/2	2006	20	15	0,05	R$ 78.000,00	R$ 3.900,00	R$ 74.100,00	R$ 3.900,00
4165	Pulverizador Guarani 20 litro	2015	11	2	0,05	R$ 475,45	R$ 23,77	R$ 451,68	R$ 23,77
4128	Aspirador de pó com tubulação com motor 7,5CV/AEROTÉCNICA	1981	45	10	0,05	R$ 23.250,00	R$ 1.162,50	R$ 22.087,50	R$ 1.162,50
4124	Aspirador de pó com acessórios SOCAM/tipo 500	1973	53	10	0,05	R$ 9.300,00	R$ 465,00	R$ 8.835,00	R$ 465,00
4120	Aspirador de pó com acessórios SOCAM/tipo 500	1981	45	10	0,05	R$ 9.300,00	R$ 465,00	R$ 8.835,00	R$ 465,00
4122	Aspirador de pó com acessórios SOCAM/tipo 500	1969	57	10	0,05	R$ 9.300,00	R$ 465,00	R$ 8.835,00	R$ 465,00
4123	Aspirador de pó com acessórios SOCAM/tipo 500	1969	57	10	0,05	R$ 9.300,00	R$ 465,00	R$ 8.835,00	R$ 465,00
4135	Balança automática para 600Kg com acessórios/LIBRA	1969	57	20	0,05	R$ 30.000,00	R$ 1.500,00	R$ 28.500,00	R$ 1.500,00
4145	Balança de precisão/TRIPETTE RENAUD/TIPO ESTUFA	1969	57	20	0,05	R$ 3.100,00	R$ 155,00	R$ 2.945,00	R$ 155,00
4148	Balança Decimal: Capacidade 2 Kg FILIZOLA/N474269	1969	57	15	0,05	R$ 1.550,00	R$ 77,50	R$ 1.472,50	R$ 77,50
4149	Balança Decimal: Capacidade 2 Kg FILIZOLA/N567108	1969	57	15	0,05	R$ 1.550,00	R$ 77,50	R$ 1.472,50	R$ 77,50
4154	Balança Decimal: marca Santo Antônio N 65547 Capacidade 500 kg	1981	45	15	0,05	R$ 4.265,00	R$ 213,25	R$ 4.051,75	R$ 213,25
4286	Bomba D'àgua	1988	38	15	0,05	R$ 459,00	R$ 22,95	R$ 436,05	R$ 22,95
4155	Balança escadeira para 1.600Kg móveis com acessórios/LIBRA	1969	57	20	0,05	R$ 30.000,00	R$ 1.500,00	R$ 28.500,00	R$ 1.500,00
4181	Balança Hectolítrica/DALLE MOLLE/Tipo 40N 7390	1987	39	20	0,05	R$ 1.550,00	R$ 77,50	R$ 1.472,50	R$ 77,50
4295	Balança Hectolítrica/TRIOETTE RENAUD/Tipo Nilema Litre N10529	1969	57	20	0,05	R$ 1.550,00	R$ 77,50	R$ 1.472,50	R$ 77,50
4231	Balança rodoviária para 60.000Kg/FERRANDO/Tipo CV.N467	1972	54	20	0,05	R$ 62.000,00	R$ 3.100,00	R$ 58.900,00	R$ 3.100,00
4291	Calador de Cereais	1972	54	15	0,05	R$ 520,00	R$ 26,00	R$ 494,00	R$ 26,00
4292	Calador de Cereais 1,8m de comprimento	1974	52	15	0,05	R$ 520,00	R$ 26,00	R$ 494,00	R$ 26,00
4183	Calador de Cereais sem marca, metálico com madeira	1969	57	15	0,05	R$ 235,00	R$ 11,75	R$ 223,25	R$ 11,75
4172	Compressor de AR/CIREI	1987	39	15	0,05	R$ 7.750,00	R$ 387,50	R$ 7.362,50	R$ 387,50
4194	Correia transportadora: CT09/KEPLER WEBER/Largura: 50cm, Comprimento 36,5m, Produção 100t/h	1974	52	15	0,05	R$ 135.000,00	R$ 6.750,00	R$ 128.250,00	R$ 6.750,00
4129	Correia transportadora: KEPLER WEBER/Largura: 50cm, Comprimento 23,00m, Produção 100t/h	1974	52	15	0,05	R$ 105.000,00	R$ 5.250,00	R$ 99.750,00	R$ 5.250,00
4130	Correia transportadora: KEPLER WEBER/Largura: 50cm, Comprimento 24,00m, Produção 100t/h	1981	45	15	0,05	R$ 105.000,00	R$ 5.250,00	R$ 99.750,00	R$ 5.250,00

Documento assinado eletronicamente por ANDREIA UBER ESPINOSA, em 06/05/2026, às 17:48:34 - d78d142

4113	**Correia transportadora: KEPLER WEBER/Largura: 51cm, Comprimento 7,00m, Produção 100t/h**	1981	45	15	0,05	R$ 37.000,00	R$ 1.850,00	R$ 35.150,00	R$ 1.850,00
4112	**Correia transportadora: KEPLER WEBER/Largura: 51cm, Comprimento 7,00m, Produção 100t/h**	1981	45	15	0,05	R$ 37.000,00	R$ 1.850,00	R$ 35.150,00	R$ 1.850,00
4189	**Correia transportadora: KEPLER WEBER/Largura: 51cm, Comprimento 100,00m, Produção 100t/h**	1969	57	15	0,05	R$ 270.000,00	R$ 13.500,00	R$ 256.500,00	R$ 13.500,00
4188	**Correia transportadora: KEPLER WEBER/Largura: 51cm, Comprimento 100,00m, Produção 100t/h**	1969	57	15	0,05	R$ 270.000,00	R$ 13.500,00	R$ 256.500,00	R$ 13.500,00
4187	**Correia transportadora: KEPLER WEBER/Largura: 51cm, Comprimento 100,00m, Produção 100t/h**	1969	57	15	0,05	R$ 270.000,00	R$ 13.500,00	R$ 256.500,00	R$ 13.500,00
4186	**Correia transportadora: KEPLER WEBER/Largura: 51cm, Comprimento 100,00m, Produção 100t/h**	1969	57	15	0,05	R$ 270.000,00	R$ 13.500,00	R$ 256.500,00	R$ 13.500,00
4179	**Determinador de Impurezas: marca Intecnial, modelo Sintel N 112**	1969	57	10	0,05	R$ 4.650,00	R$ 232,50	R$ 4.417,50	R$ 232,50
4180	**Determinador de Umidade: determinador de umidade/ UNIVERSAL/N684 1197**	1969	57	10	0,05	R$ 3.800,00	R$ 190,00	R$ 3.610,00	R$ 190,00
4111	**Distribuidor Pendular com 4 entradas e 10 saídas acionamento remoto/SOCAM**	1969	57	15	0,05	R$ 45.000,00	R$ 2.250,00	R$ 42.750,00	R$ 2.250,00
4190	**Distribuidor Pendular com 5 entradas e 4 saídas acionamento remoto/SOCAM**	1969	57	15	0,05	R$ 45.000,00	R$ 2.250,00	R$ 42.750,00	R$ 2.250,00
4191	**Distribuidor Pendular com 5 entradas e 4 saídas acionamento remoto/SOCAM**	1969	57	15	0,05	R$ 45.000,00	R$ 2.250,00	R$ 42.750,00	R$ 2.250,00
4114	**Distribuidor Pendular com 1 entrada e 7 saídas acionamento remoto/SOCAM**	1969	57	15	0,05	R$ 45.000,00	R$ 2.250,00	R$ 42.750,00	R$ 2.250,00
4115	**Distribuidor Pendular com 1 entrada e 7 saídas acionamento remoto/SOCAM**	1969	57	15	0,05	R$ 45.000,00	R$ 2.250,00	R$ 42.750,00	R$ 2.250,00
4142	**Distribuidor Pendular com 5 entradas e 4 saídas acionamento remoto/SOCAM**	1969	57	15	0,05	R$ 45.000,00	R$ 2.250,00	R$ 42.750,00	R$ 2.250,00
4201	**Elevador de caçambas Tipo: 330x260, Altura 11m, 60t/h, motor elétrico 7,5CV/KEPLER WEBER**	1982	44	20	0,05	R$ 200.000,00	R$ 10.000,00	R$ 190.000,00	R$ 10.000,00
4200	**Elevador de caçambas Tipo: 230x240, Altura 8m, 20t/h, motor elétrico/KEPLER WEBER**	1969	57	20	0,05	R$ 120.000,00	R$ 6.000,00	R$ 114.000,00	R$ 6.000,00
4110	**Elevador de caçambas Tipo: 330x260, Altura 33m, 20t/h, motor elétrico/KEPLER WEBER**	1981	45	20	0,05	R$ 180.000,00	R$ 9.000,00	R$ 171.000,00	R$ 9.000,00
4134	**Elevador de caçambas Tipo: 230x240, Altura 16m, 20t/h, motor elétrico/KEPLER WEBER**	1981	45	20	0,05	R$ 200.000,00	R$ 10.000,00	R$ 190.000,00	R$ 10.000,00
4213	**Elevador de caçambas Tipo: 230x260, Altura 36,80m, 20t/h, motor elétrico/KEPLER WEBER**	1981	45	20	0,05	R$ 180.000,00	R$ 9.000,00	R$ 171.000,00	R$ 9.000,00
4132	**Elevador de caçambas Tipo: 215x245, Altura 30,00m, 50t/h, motor elétrico/SOCAM**	1972	54	20	0,05	R$ 180.000,00	R$ 9.000,00	R$ 171.000,00	R$ 9.000,00
4133	**Elevador de caçambas Tipo: 215x245, Altura 30,00m, 50t/h, motor elétrico/SOCAM**	1975	51	20	0,05	R$ 180.000,00	R$ 9.000,00	R$ 171.000,00	R$ 9.000,00
4121	**Elevador de caçambas Tipo: 285x305 Altura 34,60m, 50t/h, motor elétrico/SOCAM**	1969	57	20	0,05	R$ 180.000,00	R$ 9.000,00	R$ 171.000,00	R$ 9.000,00
4108	**Elevador de caçambas Tipo: 215x245, Altura 47,20m, 50t/h, motor elétrico/SOCAM**	1969	57	20	0,05	R$ 187.000,00	R$ 9.350,00	R$ 177.650,00	R$ 9.350,00
4107	**Elevador de caçambas Tipo: 215x245, Altura 47,20m, 50t/h, motor elétrico/SOCAM**	1969	57	20	0,05	R$ 187.000,00	R$ 9.350,00	R$ 177.650,00	R$ 9.350,00
4109	**Elevador de caçambas Tipo: 215x245, Altura 47,20m, 50t/h, motor elétrico/SOCAM**	1969	57	20	0,05	R$ 187.000,00	R$ 9.350,00	R$ 177.650,00	R$ 9.350,00
4259	**Elevador de caçambas Tipo: ?x?, Altura ?m, ?t/h, motor elétrico/??**	1969	57	20	0,05	R$ 75.000,00	R$ 3.750,00	R$ 71.250,00	R$ 3.750,00
4267	**Elevador de caçambas Tipo: ?x?, Altura ?m, ?t/h, motor elétrico/??**	1969	57	20	0,05	R$ 75.000,00	R$ 3.750,00	R$ 71.250,00	R$ 3.750,00
4258	**Elevador de caçambas Tipo: ?x?, Altura ?m, ?t/h, motor elétrico/??**	1969	57	20	0,05	R$ 75.000,00	R$ 3.750,00	R$ 71.250,00	R$ 3.750,00
4171	**Furadeira elétrica: marca FEIN, modelo ASZ-75A n°284428-B**	1969	57	10	0,05	R$ 500,00	R$ 25,00	R$ 475,00	R$ 25,00
4178	**Furadeira elétrica: 220v 350W/NAREX/Tipo EV313DN100322**	1969	57	10	0,05	R$ 500,00	R$ 25,00	R$ 475,00	R$ 25,00
4345	**Aparelho verificador de umidade do ar**	1969	57	15	0,05	R$ 210,00	R$ 10,50	R$ 199,50	R$ 10,50
4198	**Grupo moto-bomba/JACUZZI/Tipo 75M-2/Motor Brasil 0,75 CV**	1969	57	30	0,05	R$ 1.474,00	R$ 73,70	R$ 1.400,30	R$ 73,70
4202	**Grupo moto-bomba/JACUZZI/Tipo 75M-2/Motor Brasil 0,75 CV**	1969	45	30	0,05	R$ 1.474,00	R$ 73,70	R$ 1.400,30	R$ 73,70
4214	**Grupo moto bomba com motor elétrico/KSB TP 40-12 MODELO ETA/Com motor elétrico**	1981	45	15	0,05	R$ 2.250,00	R$ 112,50	R$ 2.137,50	R$ 112,50
4173	**Grupo moto bomba com motor elétrico/KSB TP 40-12 MODELO ETA/Com motor elétrico**	1981	40	15	0,05	R$ 2.250,00	R$ 112,50	R$ 2.137,50	R$ 112,50
4205	**Grupo moto bomba com motor elétrico/KSB TP 40-12 MODELO ETA/Com motor elétrico**	1986	40	15	0,05	R$ 2.250,00	R$ 112,50	R$ 2.137,50	R$ 112,50
4224	**Grupo moto bomba /RWH/Acoplamento elástico, acionamento elétrico**	1986	40	30	0,05	R$ 2.250,00	R$ 112,50	R$ 2.137,50	R$ 112,50

PJe Documento assinado eletronicamente por ANDREIA UBER ESPINOSA, em 06/05/2026, às 17:48:34 - d78d142

CEFER ENGENHARIA E AVALIAÇÕES DE IMÓVEIS LTDA.

4125	Guindaste de célula/TREVIL-LOC-TIPO V/Capacidade 125Kd=g	1969	57	15	0,05	R$ 7.000,00	R$ 350,00	R$ 6.650,00	R$ 350,00
4226	Máquina de Costurar Sacos com contrapeso	1969	57	15	0,05	R$ 1.200,00	R$ 60,00	R$ 1.140,00	R$ 60,00
4227	Máquina de Costurar Sacos sobre estrutura/UNION SPECIAL TIPO 80600MZ	1969	57	15	0,05	R$ 1.200,00	R$ 60,00	R$ 1.140,00	R$ 60,00
4139	Máquina de pré-limpeza. Capacidade 30 t/h, motor 10CV, KEPLER WEBER/TIPO LC 160/2	1969	57	15	0,05	R$ 75.000,00	R$ 3.750,00	R$ 71.250,00	R$ 3.750,00
4274	Máquina de pré-limpeza. Capacidade 30 t/h, motor 10CV, KEPLER WEBER/TIPO LC 160/2	1969	57	15	0,05	R$ 75.000,00	R$ 3.750,00	R$ 71.250,00	R$ 3.750,00
4276	Motor de reserva, 2HP,3400rpm/BUFALLO/TIPO 2AB2	1973	53	15	0,05	R$ 1.000,00	R$ 50,00	R$ 950,00	R$ 50,00
4222	Pulverizador, 3CV série BGYA11/SWINGFOG/CB035 N 68375	1975	51	15	0,05	R$ 1.700,00	R$ 85,00	R$ 1.615,00	R$ 85,00
4167	Pulverizador /SANISPLAY/SMP 150	1974	52	15	0,05	R$ 1.700,00	R$ 85,00	R$ 1.615,00	R$ 85,00
4153	Quadro de Comando:com quadro sinóptico e quadro de força/ALFREDO FOKKING	1984	42	10	0,05	R$ 93.000,00	R$ 4.650,00	R$ 88.350,00	R$ 4.650,00
4199	Quadro de Comando:com equip.e elementos de comando de proteção quadro sinóptico/ALFREDO FOKKING	1997	29	10	0,05	R$ 108.000,00	R$ 5.400,00	R$ 102.600,00	R$ 5.400,00
4197	Quadro de Comando:com painel e elementos de comando/ALFREDO FOKKING	1981	45	10	0,05	R$ 77.000,00	R$ 3.850,00	R$ 73.150,00	R$ 3.850,00
4297	Quadro de comando com painel/L'ELETRIFICATION NOUVELLE	1981	45	10	0,05	R$ 93.000,00	R$ 4.650,00	R$ 88.350,00	R$ 4.650,00
4218	Rosca sem fim, com comprimento de 8m e diametro de 280mm/CARLOS BECKER	1981	45	15	0,05	R$ 12.000,00	R$ 600,00	R$ 11.400,00	R$ 600,00
4184	Rosca sem fim, com comprimento de 10m e diametro de 280mm/CARLOS BECKER	1969	57	15	0,05	R$ 15.000,00	R$ 750,00	R$ 14.250,00	R$ 750,00
4131	Rosca sem fim, com comprimento de 5m e diametro de 200mm/sem marca/ Fabricação Própria		2026	15	0,05	R$ 6.000,00	R$ 300,00	R$ 5.700,00	R$ 300,00
4192	Secador de Cereais com acessórios/ KEPLER WEBER/ Tipo KW-15 N-126	1984	42	15	0,05	R$ 400.000,00	R$ 20.000,00	R$ 380.000,00	R$ 20.000,00
4195	Secador de Cereais com acessórios/ KEPLER WEBER/ Tipo KW-15 N-246	1980	46	15	0,05	R$ 400.000,00	R$ 20.000,00	R$ 380.000,00	R$ 20.000,00
4203	Secador de Cereais de leito fixo completo com motor trifásico	1971	55	15	0,05	R$ 200.000,00	R$ 10.000,00	R$ 190.000,00	R$ 10.000,00
4208	Sistema de Aeração. Vazão 265m/min com motor 40CV/MULTI INDUSTRIAL	1980	46	15	0,05	R$ 22.000,00	R$ 1.100,00	R$ 20.900,00	R$ 1.100,00
4207	Sistema de Aeração. Vazão 265m/min com motor 40CV/MULTI INDUSTRIAL	1980	46	15	0,05	R$ 22.000,00	R$ 1.100,00	R$ 20.900,00	R$ 1.100,00
4207	Sistema de Controle de Temperatura com controle de Leitura	1980	46	15	0,05	R$ 150.000,00	R$ 7.500,00	R$ 142.500,00	R$ 7.500,00
4221	Tesoura de Bancada/SCHUTLTZ	1980	46	15	0,05	R$ 450,00	R$ 22,50	R$ 427,50	R$ 22,50
4220	Torno de Bancada MIAG	1969	57	15	0,05	R$ 186,00	R$ 9,30	R$ 176,70	R$ 9,30
4242	Transformador Elétrico 225 KVA, 13.800V prim. 380/220V Secun/TRAFFO	1980	46	15	0,05	R$ 217.000,00	R$ 10.850,00	R$ 206.150,00	R$ 10.850,00
4193	Transportador de corrente (REDLER horizontal)/ KEPLER WEBER/Tipo 200x400), comprimento??	1970	56	15	0,05	R$ 65.000,00	R$ 3.250,00	R$ 61.750,00	R$ 3.250,00
4169	Transportador de corrente TC-03 (REDLER inclinado)/ KEPLER WEBER/Tipo 315x520/Comprimento 17m	1983	43	15	0,05	R$ 75.000,00	R$ 3.750,00	R$ 71.250,00	R$ 3.750,00
4185	Transportador de corrente (REDLER horizontal)/ CONDOR/Tipo 200x400/comprimento??	1981	45	15	0,05	R$ 45.000,00	R$ 2.250,00	R$ 42.750,00	R$ 2.250,00
4157	Tubo telescópico móvel metálico/SOCAM	1981	45	15	0,05	R$ 4.600,00	R$ 230,00	R$ 4.370,00	R$ 230,00
4158	Tubo telescópico móvel metálico/SOCAM	1981	45	15	0,05	R$ 4.600,00	R$ 230,00	R$ 4.370,00	R$ 230,00
4159	Tubo telescópico móvel metálico/SOCAM	1969	57	15	0,05	R$ 4.600,00	R$ 230,00	R$ 4.370,00	R$ 230,00
4160	Tubo telescópico móvel metálico/SOCAM	1969	57	15	0,05	R$ 4.600,00	R$ 230,00	R$ 4.370,00	R$ 230,00
4161	Tubo telescópico móvel metálico/SOCAM	1969	57	15	0,05	R$ 4.600,00	R$ 230,00	R$ 4.370,00	R$ 230,00
4162	Tubo telescópico móvel metálico/SOCAM	1969	57	15	0,05	R$ 4.600,00	R$ 230,00	R$ 4.370,00	R$ 230,00
4163	Tubo telescópico móvel metálico/SOCAM	1969	57	15	0,05	R$ 4.600,00	R$ 230,00	R$ 4.370,00	R$ 230,00
4204	Ventoinha Elétrica - Ventilador de Pó portátil com motor elétrico/BERNAUER/TIPO CVA	1969	57	15	0,05	R$ 22.000,00	R$ 1.100,00	R$ 20.900,00	R$ 1.100,00
4166	Ventoinha Elétrica - Ventilador de Pó portátil com motor elétrico/otam/Tipo Centrífugo modelo R-15-400-LC	1969	57	15	0,05	R$ 22.000,00	R$ 1.100,00	R$ 20.900,00	R$ 1.100,00

PJe Documento assinado eletronicamente por ANDREIA UBER ESPINOSA, em 06/05/2026, às 17:48:34 - d78d142

4182	**Engenho de Prove /SUZIKI**	1984	42	15	0,05	R$ 6.000,00	R$ 300,00	R$ 5.700,00	R$ 300,00
4119	**Esmeril de Banca**	1985	41	15	0,05	R$ 220,00	R$ 11,00	R$ 209,00	R$ 11,00
10005	**Bomba BC925S 1C L5T 60 2/3**	1991	35	15	0,05	R$ 2.500,00	R$ 125,00	R$ 2.375,00	R$ 125,00
4151	**Sistema de Controle de Temperatura com painel de leitura/ ALFREDO FOKKING**	2013	13	15	0,05	R$ 150.000,00	R$ 7.500,00	R$ 142.500,00	R$ 26.500,00
4293	**Termo Sonda DJ500 Digital DI-500N 05950312**	2017	9	15	0,05	R$ 3.000,00	R$ 150,00	R$ 2.850,00	R$ 1.290,00
4257	**Grupo moto bomba a gasolina; MONTGOMERY; Modelo G13F10**	2015	11	15	0,05	R$ 4.500,00	R$ 225,00	R$ 4.275,00	R$ 1.365,00
4210	**Termometria**	1995	31	15	0,05	R$ -	R$ -	R$ -	R$ -
4212	**Termometria**	1995	31	15	0,05	R$ -	R$ -	R$ -	R$ -
s/matr.	**Caldeira geradora de vapor**	1969	54	30	0,05	R$ 130.000,00	R$ 6.500,00	R$ 123.500,00	R$ 6.500,00
s/matr.	**41 Extintores ABC DE 6Kg (R$ 165,00 unidade)**	2015	11	10	0,05	R$ 7.462,00	R$ 373,10	R$ 7.088,90	R$ 373,10
s/matr.	**01 extintor AP de 10 litros r um extintor de BC de 8 Kg, com valor de R$ 100,00 cada**	2015	11	10	0,05	R$ 345,00	R$ 17,25	R$ 327,75	R$ 17,25
s/matr.	**Alarme de incêndio**	2017	9	5	0,05	R$ 14.600,00	R$ 730,00	R$ 13.870,00	R$ 730,00
s/matr.	**Iluminação, sinalização de emrgência e 43 placas de PVC cfe normas da ABNT indicando os extintores**	2017	9	2	0,05	R$ 11.900,00	R$ 595,00	R$ 11.305,00	R$ 595,00
	Valor de Mercada das Máquinas e Equipamentos Totais								**R$ 364.555,37**

Documento assinado eletronicamente por ANDREIA UBER ESPINOSA, em 06/05/2026, às 17:48:34 - d78d142

5.3 FUNDAMENTAÇÃO

Tabela 8 –Graus de fundamentação para laudos de avaliação de máquinas, equipamentos ou instalações isolados

Item	Descrição	Grau		
		III	II	I
1	Vistoria			X
2	Funcionamento			X
3	Fontes de informação e dados de mercado			X
4	Depreciação		X	

∑ = 5 pontos

Tabela 9 – Enquadramento do laudo segundo seu grau de fundamentação de avaliação de máquinas, equipamentos ou instalações isolados

Graus	III	II	I
Pontos mínimos	10	6	4
Itens Obrigatórios	todos no mínimo no grau II	2 e 4 no mínimo no grau II	todos, no mínimo no grau I

Portanto, Grau de Fundamentação = I

PJe Documento assinado eletronicamente por ANDREIA UBER ESPINOSA, em 06/05/2026, às 17:48:34 - d78d142