



Número: **0008134-58.2014.4.01.4301**

Classe: **EXECUÇÃO FISCAL**

Órgão julgador: **5ª Vara Federal de Execução Fiscal da SJTO**

Última distribuição : **31/10/2023**

Valor da causa: **R\$ 23.401,09**

Assuntos: **Contribuições Previdenciárias**

Segredo de justiça? **NÃO**

Justiça gratuita? **NÃO**

Pedido de liminar ou antecipação de tutela? **NÃO**

| Partes                                       |                    | Procurador/Terceiro vinculado                                       |                 |         |
|--|--------------------|---|-----------------|---------|
| UNIAO FEDERAL (FAZENDA NACIONAL) (EXEQUENTE) |                    |   |                 |         |
| VALDIMAR LIMA DA SILVA (EXECUTADO)           |                    |   |                 |         |
| FERNANDA LIMA MASCARENHAS (LEILOEIRO)        |                    |   |                 |         |
| Documentos                                   |                    |   |                 |         |
| Id.  | Data da Assinatura | Documento   | Tipo            | Polo    |
| 141770324<br>7                               | 01/12/2022 14:15   | <a href="#">8134-58.2014 - AUTO DE AVALIAÇÃO - veiculo Valdimar</a> | Auto de Penhora | Interno |

PROCESSO: 0008134-58.2014.4.01.4301  
 Executado: VALDIMAR LIMA DA SILVA



PODER JUDICIÁRIO  
 JUSTIÇA FEDERAL DE PRIMEIRO GRAU  
 SUBSEÇÃO JUDICIÁRIA DE ARAGUAÍNA – 1ª VARA

## AUTO DE PENHORA e AVALIAÇÃO

Em cumprimento ao mandado extraído dos autos em epígrafe, no dia 25/11/2022, às 11h13min, procedi à penhora, avaliação e depósito do bem abaixo identificado:

### IDENTIFICAÇÃO DO BEM

#### Dados do Veículo

Em 25/11/2022 por

|   |                        |                                |                     |                                       |                             |                                    |
|---|------------------------|--------------------------------|---------------------|---------------------------------------|-----------------------------|------------------------------------|
| Placa<br>NSV7632  | Renavam<br>00284343641 | Placa Anterior<br>NSV7632/PA   | Tipo<br>6-AUTOMOVEL | Categoria<br>1-PARTICULAR             | Espécie<br>1-<br>PASSAGEIRO | Lugares<br>5                       |
| Marca/Modelo<br>152479-FIAT/PALIO WK ADVEN<br>DUAL (Nacional)   |                        | Fabricação/Modelo<br>2010/2011 | Potência<br>132     | Combustível<br>16-<br>ALCOOL/GASOLINA | Cor<br>4-BRANCA             | Carroceria<br>999-NAO<br>APLICAVEL |
| Restrição à Venda<br>Sem gravame  |                        |                                |                     |                                       |                             |                                    |
| Informações PENDENTES originadas das financeiras via SNG - Sistema Nacional de Gravame<br>Nenhuma informação pendente até esta data |                        |                                |                     |                                       |                             |                                    |
| Impedimentos<br>RENAJUD   |                        |                                |                     |                                       |                             |                                    |
| Pendência 237: Tem débitos em aberto para o exercício ou débitos de multas vencidos   |                        |                                |                     |                                       |                             |                                    |

#### Débitos DETRAN

| Descrição   | Vencimento | Nominal(R\$) | Corrigido(R\$) | Desconto(R\$) | Juros(R\$) | Multa(R\$) | Atual(R\$) |
|---|------------|--------------|----------------|---------------|------------|------------|------------|
| <input checked="" type="checkbox"/> UF:DN-000300-E009813446-7455/00 | 16/02/2018 | 85.13        | 85.13          | 0.00          | 0.00       | 0.00       | 85.13      |
| <input checked="" type="checkbox"/> Licenciamento Anual 2020        | 15/10/2020 | 64.18        | 79.63          | 0.00          | 0.00       | 0.00       | 79.63      |
| <input checked="" type="checkbox"/> Atraso Licenciamento 2020       | 16/11/2020 | 25.00        | 36.86          | 0.00          | 0.00       | 0.00       | 36.86      |
| <input checked="" type="checkbox"/> Licenciamento Anual 2021        | 15/10/2021 | 79.63        | 79.63          | 0.00          | 0.00       | 0.00       | 79.63      |
| <input checked="" type="checkbox"/> Atraso Licenciamento 2021       | 16/11/2021 | 25.00        | 36.86          | 0.00          | 0.00       | 0.00       | 36.86      |



PROCESSO: 0008134-58.2014.4.01.4301  
 Executado: VALDIMAR LIMA DA SILVA

|   |                           |            |       |       |      |      |      |       |
|---|---------------------------|------------|-------|-------|------|------|------|-------|
| <input checked="" type="checkbox"/>                   | Licenciamento Anual 2022  | 17/10/2022 | 79.63 | 79.63 | 0.00 | 0.00 | 0.00 | 79.63 |
| <input checked="" type="checkbox"/>                   | Atraso Licenciamento 2022 | 14/11/2022 | 25.00 | 36.86 | 0.00 | 0.00 | 0.00 | 36.86 |
| <a href="#">Clique aqui para emissão dos BOLETOS.</a> |                           |            |       |       |      |      |      |       |

Infrações em Autuação

Nenhuma Notificação de Autuação realizada para este veículo até o momento.

Penalidades (Multas)

| Num.Auto   | Descrição  | Local/Complemento | Valor     |
|--|--|-------------------|-----------|
| UF:DN-000300-E009813446-7455/00<br>Renainf: 1957145650 Em aberto | TRANSITAR EM VELOCIDADE SUPERIOR A MAXIMA PERMITIDA EM ATE 20%<br>Em SAO LUIS no dia 13/01/2014 às 05:42 | BR-135 KM 14.8    | R\$ 85.13 |

Recursos de Infração

Nenhuma Processo de Recurso de Infração cadastrado para este veículo até o momento.

Fonte: <https://internet.detran.to.gov.br/VerificaVeiculo.asp?Chave>, acesso em 25/11/2022.

### MEDIDAS PRELIMINARES DE AVALIAÇÃO

|                                    |   |
|------------------------------------|---|
| Fixação dos parâmetros valorativos | <p>- Valor da tabela FIPE (tabela também utilizada pelas seguradoras e pela MOLICAR) em novembro de 2022: R\$ 36.930,00 (ver em <a href="https://tabelafipecarros.com.br/veiculo/5619/21/Fiat/Palio/Palio+Week.+Adv.+Dualogic+1.8+Flex/2011/Flex?utm_source=Carro&amp;utm_medium=undefined&amp;utm_campaign=ORGANIC">https://tabelafipecarros.com.br/veiculo/5619/21/Fiat/Palio/Palio+Week.+Adv.+Dualogic+1.8+Flex/2011/Flex?utm_source=Carro&amp;utm_medium=undefined&amp;utm_campaign=ORGANIC</a>);</p> <p>a) As ofertas no mercado (Webmotors, Mercado Livre, OLX etc.) que encontrei giram entre R\$27.900,00 e R\$39.300,00;</p> <p>b) Trata-se de veículo de baixa desvalorização no mercado de usados, com revenda próximo a 85% do declinado na Tabela FIPE</p> |
|------------------------------------|---|

### VISTORIA DAS CONDIÇÕES APARENTES

|                              |   |
|------------------------------|---|
| <b>Data e horário</b>        | Em 25/11/2022, as 11h13min  |
| <b>Endereço</b>              | Rua Santa Cruz, 964, Centro, Araguaína/TO   |
| <b>Estado de conservação</b> | <p><b>Lataria:</b> ( ) ótimo; (X) bom; ( ) ruim; ( ) péssimo</p> <p><b>Estofamento:</b> ( ) ótimo; (X) bom; ( ) ruim; ( ) péssimo</p> <p><b>Pintura:</b> ( ) ótimo; (X) bom; ( ) ruim; ( ) péssimo</p> <p><b>Parte elétrica:</b> ( ) ótimo; ( ) bom; ( ) ruim; ( ); (X) sem teste</p> <p><b>Parte mecânica:</b> ( ) ótimo; ( ) bom; ( ) ruim; ( ); (X) sem teste</p> <p><b>Pneus:</b> ( ) ótimo; (X) bom; ( ) ruim; (X) péssimo</p> |
| <b>Funcionamento</b>         | ( ) ótimo; ( ) bom; (X) regular ( ) sem teste   |
|                              | Trata-se de automóvel do ano de 2010, portanto, com cerca de 12 anos de uso; o veículo funciona normalmente e, segundo o  |



PROCESSO: 0008134-58.2014.4.01.4301  
Executado: VALDIMAR LIMA DA SILVA

|  |   |
|--|---|
| <b>Observações</b>                               | <p>executado, é o meio de transporte utilizado na locomoção da família para as atividades gerais do dia-a-dia (trabalho, escola, etc.);</p> <p>O veículo apresenta bom estado de conservação geral, as avarias visualizadas (ver fotos abaixo) são de fácil reparação, a cor está condizente com o ano de fabricação (2010) e uso em que é empregado o veículo; não há acessórios instalados;</p> <p>Veículos levados a leilão geralmente são adquiridos por valor abaixo da avaliação oficial em razão do regateio próprio dessa modalidade de aquisição de bens, portanto, estimo em R\$1.200,00 o regateio para o bem ora penhorado;</p> <p>Há débitos junto ao DETRAN/TO relacionados ao veículo, conforme espelho da situação cadastral anexo.</p> |
| Avaliação de acordo com a tabela FIPE e regateio | <p>Após haver realizado as pesquisas e a vistoria acima relatada, e considerando as condições atuais do bem, inclusive o ajuste do preço em razão do regateio a ser suportado pelo arrematante, <b>AVALIO o veículo objeto da penhora em R\$31.390,50 (trinta e um mil e trezentos e noventa reais e cinquenta centavos), correspondente a 85% do preço encontrado para o equivalente na tabela FIPE;</b> assim, subtraído o regateio de R\$1.200,00 e dentro da margem de 1%, faço o arredondamento da avaliação e a concludo em R\$30.000,00.</p>   |

**FOTOS:**

**Vista frontal do veículo, onde se vê uma avaria no parachoque dianteiro**

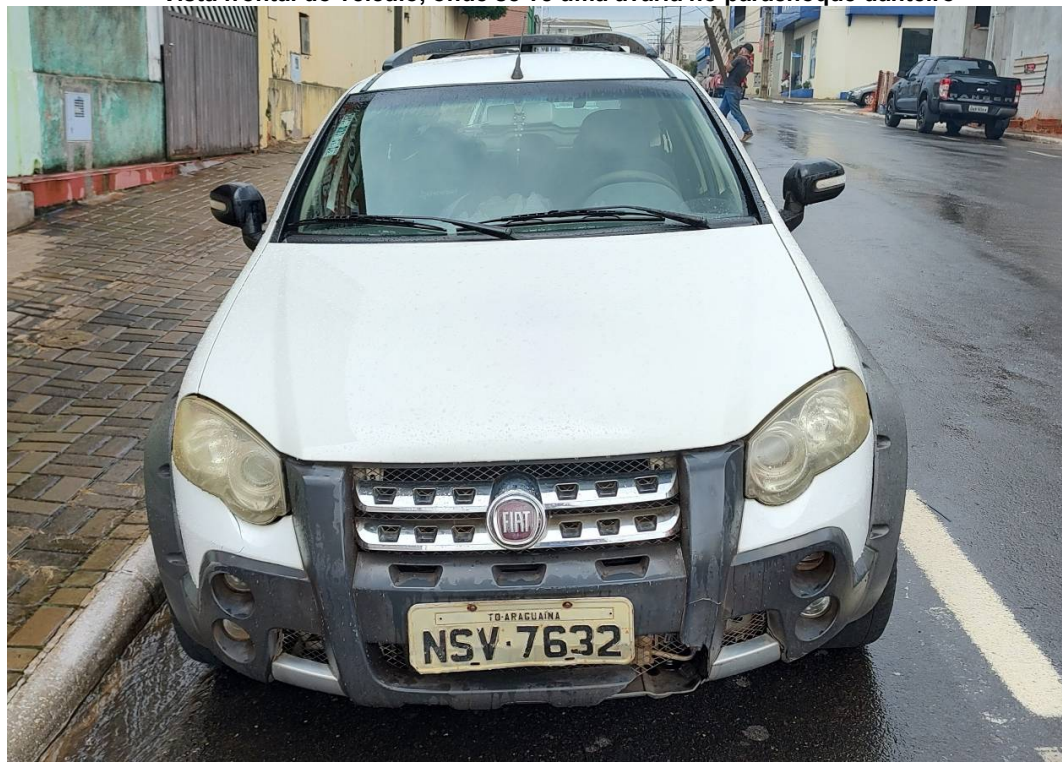

PROCESSO: 0008134-58.2014.4.01.4301  
Executado: VALDIMAR LIMA DA SILVA

Vista do veículo a partir da traseira



Vista do interior do veículo

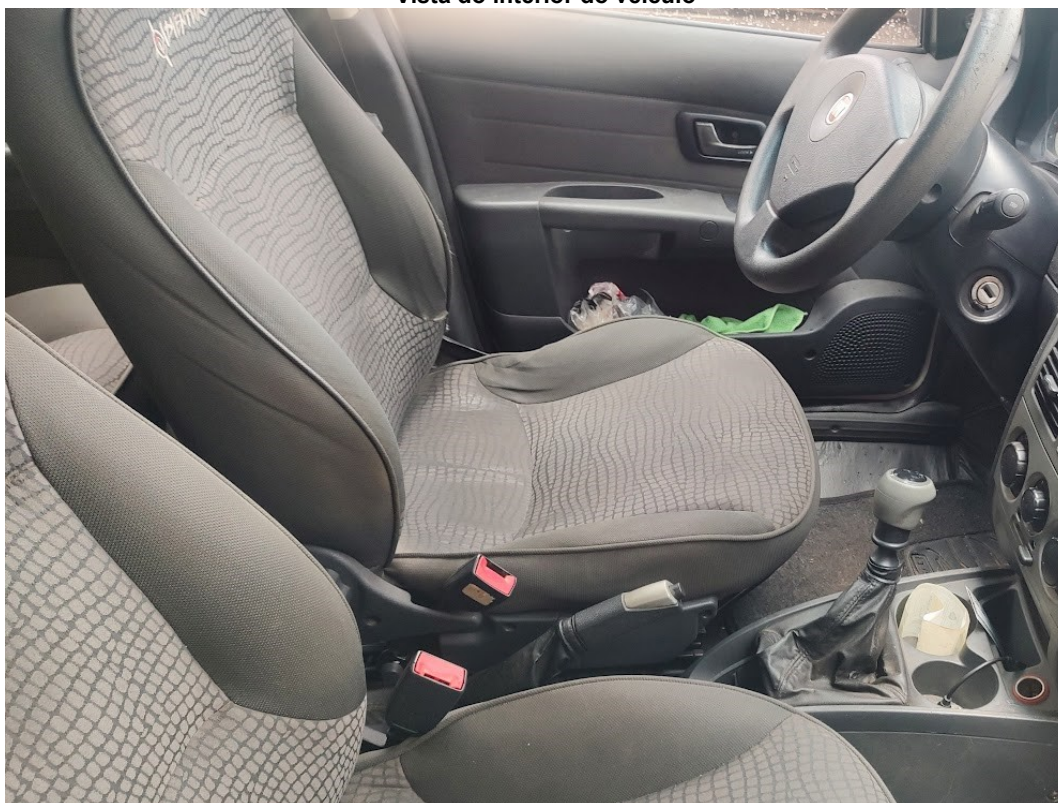

PROCESSO: 0008134-58.2014.4.01.4301  
Executado: VALDIMAR LIMA DA SILVA

Vista do veículo pelo lado direito



Vista do veículo pelo lado esquerdo



PROCESSO: 0008134-58.2014.4.01.4301  
Executado: VALDIMAR LIMA DA SILVA

Vista do CRLV do veículo

**REPUBLICA FEDERATIVA DO BRASIL**  
**MINISTÉRIO DAS CIDADES**

VALIDADE: 15/10/2019 Nº 014050536605  
DETRAN - TO CERTIFICADO DE REGISTRO E LICENCIAMENTO DE VEÍCULO

VIA: 01 DCG RENAVAM: 00284343641 R.N.T.R.C.: \*\*\*\*\* EXERCÍCIO: 2018

NOME: VALDIMAR LIMA DA SILVA

CPF / CNPJ: 817.274.701-25 PLACA: NSV7632

PLACA ANT. / UF: NSV7632/PA CHASSI: 9BD373165B5001362

ESPÉCIE/TIPO: PAS/AUTOMÓVEL/NAD APLICAR COMBUSTÍVEL: ALCO/GASOL

MARCA / MODELO: FIAT/PALIO WK ADVEN DUAL ANO FAB.: 2010 ANO MOD.: 2011

CAP. / POT. / CIL.: 5P/132CV CATEGORIA: PARTIC COR PREDOMINANTE: BRANCA

COTA ÚNICA: 1 VENC. COTA ÚNICA: 1 VENC. / COTAS: 1\*\*\*\*\*  
FAIXA I.P.V.A.: 2 PARCELAMENTO / COTAS: 2\*\*\*\*\*  
\*\*\*\*\* 3\*\*\*\*\*

PRÊMIO TARIFÁRIO (R\$): PAGO EM I.O.F. (R\$): PRÊMIO TOTAL (R\$): DATA DE PAGAMENTO: 29/06/2018

MOTOR: 370A00112050304 OBSERVAÇÕES: OBRIGATORIO

ARAGUAÍNA/TO DATA: 29/06/2018

**SEGURO OBRIGATORIO DE DANOS PESSOAIS CAUSADOS POR VEICULOS AUTOMOTORES DE VIA TERRESTRE, OU POR SUA CARGA, A PESSOAS TRANSPORTADAS OU NAO - SEGURO DPVAT**

TO Nº 014050536605 BILHETE DE SEGURO DPVAT

ESTE É O SEU BILHETE DO SEGURO DPVAT PARA MAIS INFORMAÇÕES, LEIA NO VERSO AS CONDIÇÕES GERAIS DE COBERTURA  
[www.seguradoralider.com.br](http://www.seguradoralider.com.br)  
SAC DPVAT 0800 022 1204

EXERCÍCIO: 2018 DATA EMISSÃO: 29/06/2018

VIA: 01 CPF / CNPJ: 817.274.701-25 PLACA: NSV7632

RENAVAM: 00284343641 MARCA / MODELO: FIAT/PALIO WK ADVEN DUAL

ANO FAB.: 2010 CAT. TIRF.: 1 Nº CHASSI: 9BD373165B5001362

**PRÊMIO TARIFÁRIO**

FNS (R\$) DENATRAN (R\$) CUSTO DO SEGURO (R\$)

CUSTO DO BILHETE (R\$) I.O.F. (R\$) TOTAL SERVIDO PÓS SEGURO (R\$)

PAGAMENTO:  COTA ÚNICA  PARCELADO DATA DE QUITAÇÃO: PAGO

**SEGURADORA LÍDER - DPVAT**  
CNPJ 09.248.608/0001-04

CONCLUSÃO DA  
AVALIAÇÃO

AVALIO O BEM OBJETO DO MANDADO EM  
R\$30.000,00 (trinta mil reais)

Araguaína/TO, 28 de novembro de 2022.

ROBERTO NUNES DA SILVA  
Oficial de Justiça Avaliador Federal  
Matricula – TO48239

