

RUA RICARDO E. SCHOLZ

RUA CARLOS A. NEUBAUER

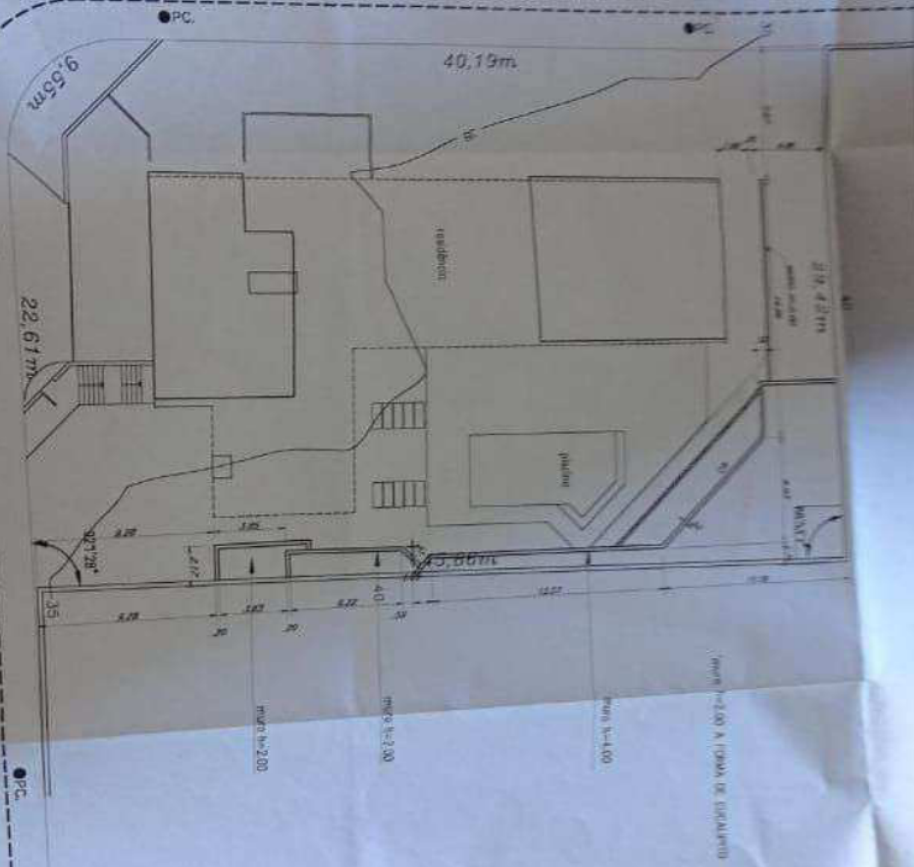

CREA-SC - JOINVILLE
 1497270
 15/08/2014



NILSON DELAI
 ARQUITETURA
 FONE: (47) 3331-1000 / (47) 3331-1001

comissão:
 muro

cliente: família shafoschek
 responsável técnico: Umberto Rosenzweig M...
 responsável executivo: Eng. Civ. - Crea 018004-8
 rubrica: ante projeto arquitetônico