



Laudo Pericial nº 9102.15.746

LAUDO PERICIAL Nº 9102.15.746

Caso 2015.10.20

Aos quatorze dias do mês de abril do ano de dois mil e quinze, na Gerência Mesorregional de Perícias de Joinville, do Instituto de Criminalística *Perito Adilson Silveira Cathcart*, do Instituto Geral de Perícias, da Secretaria da Segurança Pública do Estado de Santa Catarina, a Perita Criminal, adiante assinada, procedeu a exame Documentoscópico, conforme solicitação realizada através do Ofício nº 692/2014/LCL, datado de 17/12/2014, da Delegacia de Polícia de Rio Negrinho (anexo nº 01), para instrução do **IP nº 45.14.201**.

De posse das informações necessárias, procedeu a Perita aos exames, onde constatou o que segue no presente

LAUDO PERICIAL

1. MOTIVO PERICIAL:

O presente exame pericial visa verificar a autenticidade do documento questionado conforme solicitação realizada pela Autoridade Policial através do Ofício nº 692/2014/LCL (anexo nº 01).

2. DOCUMENTO QUESTIONADO:

Um (01) CRLV (Certificado de Registro e Licenciamento de Veículo) e bilhete de seguro DPVAT, expedido pelo DETRAN – SP, nº **011333889792**, exercício 2014, código RENAVAM 00168177455, em nome de Ana Paula de Oliveira, CPF: 00028589047822, referente ao veículo Peugeot/207, placas EEQ-4860, com local e data de São Paulo, 16/07/2014 (imagem nº 01).

#

#

#

#



Laudo Pericial nº 9102.15.746

REPUBLICA FEDERATIVA DO BRASIL
MINISTÉRIO DAS CIDADES

DETRAN - SP Nº 011333889792
CERTIFICADO DE REGISTRO E LICENCIAMENTO DE VEÍCULO

VIA: 7 COB. RENAVAM: 00168177455 R.N.T.R.C.: 00028589047822 EXERCÍCIO: 2014

NOME: ANA PAULA DE SILVEIRA

CPF / CNPJ: 00028589047822 PLACA: EF04860

PLACA ANT. / UP: FERNANOV/SP CHASSI: 7362PKFWXAB019007

ESPECIE TIPO: PAS/AUTOMOV/3 COMBUSTIVEL: ALCO/CA50L

MARCA / MODELO: PEUGEOT/207SW XR S ANO FAB.: 2007 ANO MOD.: 2010

CAP. / POT. / CIL.: 51 / 134000 CATEGORIA: PARTICUL COR PREDOMINANTE: CINZA

COTA ÚNICA: VENC. COTA ÚNICA: 1º 22.222.222

IPVA: FAIXA LRVA: PARCELAMENTO / COTAS: 2º 22.222.222

3º 22.222.222

PRÊMIO TARIFÁRIO (R\$): DPVAT CAGURO OBRIGATORIO IOF (R\$): OBSERVAÇÕES: ALIENOCOMERSSO CEMUNTE LICENCIAMENTO PARIC TI=0028589047822 TRANSFERENCUR 1009 880044017

LOCAL: SAO PAULO DATA: 16/07/2014

SEGURO OBRIGATORIO DE DANOS PESSOAIS CAUSADOS POR VEICULOS AUTOMOTORES DE VIA TERRESTRE, OU POR SUA CARGA, A PESSOAS TRANSPORTADAS OU NÃO - SEGURO DPVAT

SP Nº 011333889792 BILHETE DE SEGURO DPVAT

ESTE É O SEU BILHETE DO SEGURO DPVAT PARA MAIS INFORMAÇÕES, LEIA NO VERSO AS CONDIÇÕES GERAIS DE COBERTURA
www.dpvatsegurodotransito.com.br
SAC DPVAT 0800 022 1204

EXERCÍCIO: 2014 DATA EMISSÃO: 16/07/2014

VIA: 7 CPF / CNPJ: 00028589047822 PLACA: EF04860

RENAVAM: 00168177455 MARCA / MODELO: PEUGEOT/207SW XR S

ANO FAB.: 2009 CAT. TARIF.: 7362PKFWXAB019007

PRÊMIO TARIFÁRIO

FNS (R\$): 45,50	DETRAN (R\$): 5,06	CUSTO DO SEGURO (R\$): 50,54
CUSTO DO BILHETE (R\$): 4,15	IOF (R\$): 0,40	TOTAL A SER PAGO PELO SEGURO (R\$): 105,65

PAGAMENTO: COTA ÚNICA RATIVIVO PARCELADO INTEGRAL

SEGURADORA LÍDER - DPVAT
CNPJ 09.248.608/0001-04
www.seguradoralider.com.br

Imagem nº 01: documento questionado.

3. DOCUMENTO PADRÃO DE CONFRONTO:

Certificado de Registro e Licenciamento de Veículo autêntico para fins de confrontos periciais (visualização dos elementos de segurança).

4. CONSIDERAÇÕES TÉCNICAS:

- Procedeu a Perita a exames no documento questionado, à vista desarmada e através de instrumental ótico disponível neste Instituto de Criminalística;
- O documento foi examinado com auxílio do microscópio Leica EZ4 HD e do equipamento Poliscop 4305M, utilizando-se iluminação incidente, emergente, infravermelho e ultravioleta, em diversas escalas de intensidade;
- Foram providenciadas a imagem digital e a reprografia que ilustram o presente Laudo.



Laudo Pericial nº 9102.15.746

5. DOS EXAMES:

Examinado o espelho (papel suporte) do documento questionado, descrito no título 2. DOCUMENTO QUESTIONADO, comparando-o com o padrão de confronto, descrito no título 3. DOCUMENTO PADRÃO DE CONFRONTO, constatou a Perita:

- Presença de calcografia;
- Presença de microletras;
- Presença de imagem latente;
- Presença de fibras coloridas e luminescentes.

Tratando-se, portanto, de espelho (papel suporte) *autêntico*.

Quanto aos dados inseridos no documento questionado, sugere-se consulta ao órgão emissor competente.

6. CONCLUSÃO:

Conclui a Perita o presente Laudo Pericial reportando-se ao título 5. DOS EXAMES.

7. CONSIDERAÇÕES FINAIS:

Nada mais havendo a relatar, encerra a Perita o presente Laudo Pericial, que segue impresso no anverso de 03 (três) folhas de papel próprio, rubricadas as primeiras e assinada a última. Acompanha 01 (uma) imagem digital, 01 (um) anexo, devidamente numerado e rubricado, e o documento recebido para exame.

Joinville/SC, 14 de abril de 2015.

Beatriz Simon Lee

Perita Criminal

REPUBLICA FEDERATIVA DO BRASIL
MINISTÉRIO DAS CIDADES

PL. 0505174860-5 Nº 011333889792
DETRAN - SP CERTIFICADO DE REGISTRO E LICENCIAMENTO DE VEÍCULO

VIA: 1 Cód. RENAVAM: 00168177455 R.N.T.R.C.: ***** EXERCÍCIO: 2014

NOME: ANA PAULA DE OLIVEIRA

CPF / CNPJ: 00028589047822 PLACA: EEQ4860

PLACA ANT. / UF: EEQ4860 SP CHASSI: 9362PKFWXAB019007

ESPÉCIE TIPO: PAS/AUTOMÓVEL / NÃO APLIC. COMBUSTÍVEL: ALCO/GASOL

MARCA / MODELO: PEUGEOT/207SW XR S ANO FAB.: 2009 ANO MOD.: 2010

CAP / POT / CIL: 5L / 134000 CATEGORIA: PARTICU COR PREDOMINANTE: CINZA

COTA ÚNICA: VENC. COTA ÚNICA: 1ª *****
2ª *****
3ª *****
FAIXA I.P.V.A.: PARCELAMENTO / COTAS

PRÊMIO TARIFÁRIO (R\$): DPVAT 50,54 IOF (R\$): PRÊMIO TOTAL (R\$): DATA DE PAGAMENTO: 16/07/2014

OBSERVAÇÕES: ALIENACAO BCD BRADESCO FINANC SA* C
MT-0023970 PRT-001 ART- MOTOR: 1000
550044317

LOCAL: SAO PAULO DATA: 16/07/2014
DIRETORA VICE-PRESIDENTE
Resp. pelo exp. da Presidencia Detran-SP

EXPEDIDOR: 06448

SEGURO OBRIGATORIO DE DANOS PESSOAIS CAUSADOS POR VEICULOS
AUTOMOTORES DE VIA TERRESTRE, OU POR SUA CARGA, A PESSOAS
TRANSPORTADAS OU NAO - SEGURO DPVAT

SP Nº 011333889792 BILHETE DE SEGURO DPVAT

ESTE É O SEU BILHETE DO SEGURO DPVAT
PARA MAIS INFORMAÇÕES, LEIA NO VERSO
AS CONDIÇÕES GERAIS DE COBERTURA

www.dpvatsegurodotransito.com.br
SAC DPVAT 0800 022 1204

EXERCÍCIO: 2014 DATA EMISSÃO: 16/07/2014

VIA: CPF / CNPJ: 00028589047822 PLACA: EEQ4860

RENAVAM: 00168177455 MARCA / MODELO: PEUGEOT/207SW XR S

ANO FAB.: 2009 CAT. TARIF.: Nº CHASSI: 9362PKFWXAB019007

PRÊMIO TARIFÁRIO

FNS (R\$): 45,50 DENATRAN (R\$): 5,06 CUSTO DO SEGURO (R\$): 50,54

CUSTO DO BILHETE (R\$): 4,15 IOF (R\$): 0,40 TOTAL A SER PAGO PELO SEGURADO (R\$): 105,65

PAGAMENTO: COTA ÚNICA PARCELADO INTEGRAL DATA DE QUITAÇÃO:

SEGURADORA LÍDER - DPVAT

CNPJ 09.248.608/0001-04
www.seguradoralider.com.br



Estado de Santa Catarina
Secretaria de Estado da Segurança Pública
Instituto Geral de Perícias
2ª Gerência Mesorregional de Perícias
Núcleo Regional de Perícias de São Bento do Sul
Sector de Criminalística



LAUDO PERICIAL Nº 9104.15.00006

Aos vinte e oito dias do mês de novembro do ano dois mil e quatorze, nesta cidade de São Bento do Sul – SC, no Setor de Criminalística do Núcleo Regional de Perícias, recebeu o Perito Criminal Rogério Aurich Bomvechio a exame pericial em veículo, transmitida por telefone pela Delegacia de Polícia da Comarca de Rio Negrinho – SC.

1. HISTÓRICO

Aproximadamente às 14h00 do dia 11/12/2014 compareceu o Perito ao pátio da empresa Rinevel, no município de Rio Negrinho – SC, onde foram realizados os exames solicitados.

2. DO VEÍCULO

Tratava-se de um veículo tipo automóvel, espécie passageiro, da marca Peugeot, modelo 207 SW, de cor cinza, portando placas EEQ-4860, de São Paulo – SP.



Imagem 1: Veículo examinado.



Imagem 2: Placa.

3. DOS EXAMES

Passando aos exames dos itens de identificação do veículo, verificou-se o seguinte:

- **Placas:** Afixadas no veículo as placas “EEQ-4860”, com tarjetas de São Paulo – SP. Efetuando consultas aos sistemas informatizados, constatou-se que as referidas placas pertencem ao veículo **Peugeot/207 SW, de cor cinza, com numeração de chassi**



Estado de Santa Catarina
Secretaria de Estado da Segurança Pública
Instituto Geral de Perícias
2ª Gerência Mesorregional de Perícias
Núcleo Regional de Perícias de São Bento do Sul
Sector de Criminalística



LAUDO PERICIAL Nº 9104.15.00006

9362PKFWXABO19007, emplacado no município de São Paulo – SP (Anexo 1).

Lacre afixado na placa traseira com as inscrições “2014 0008236 DETRAN SC 34”, com arame de fixação íntegro.

- **Numeração do chassi:** Gravada no compartimento do motor, do lado direito, a numeração “9362PKFWXABO19007”. Aplicando-se técnicas e reagentes químicos específicos sobre a numeração gravada na superfície suporte, foi possível revelar a numeração original do chassi do veículo como sendo “9362PKFWXABO19004”. Em consultas ao sistema DETRANET (Anexo 2), verificou-se que tal numeração de chassi pertence ao veículo **Peugeot/207 SW com placas GIK-1904 de São Paulo – SP**, cadastrado com *ocorrência de roubo/furto*.



Imagem 3: Numeração do chassi conforme se apresentava.



Imagem 4: Numeração do chassi após a remoção da tinta.



Imagem 5: Caractere “4” revelado sob o número “7”.



Estado de Santa Catarina
Secretaria de Estado da Segurança Pública
Instituto Geral de Perícias
2ª Gerência Mesorregional de Perícias
Núcleo Regional de Perícias de São Bento do Sul
Sector de Criminalística



LAUDO PERICIAL Nº 9104.15.00006

- **Numeração do motor:** Gravada no bloco a numeração “10BSS0044317”, com padrão de gravação dos caracteres divergente em relação aos padrões do fabricante. Aplicando-se técnicas e reagentes químicos específicos sobre a numeração gravada na superfície suporte, foi possível revelar a numeração original do chassi do veículo como sendo “10BSS0044013”, numeração esta cadastrada para o veículo **Peugeot/207 SW** com placas **GIK-1904 de São Paulo – SP**, cadastrado com *ocorrência de roubo/furto*.



Imagem 6: Numeração do motor.

- **Etiquetas de identificação:** Presentes na coluna da porta e no compartimento do motor com a numeração “ABO19007”, com vestígios de sobreposição de caracteres; aplicando-se técnicas e reagentes químicos específicos sobre as numerações impressas nas etiquetas, foi possível revelar as numerações originais das etiquetas como sendo “ABO19004”;



Imagem 7: Etiqueta do compartimento do motor com vestígios de sobreposição de caractere.

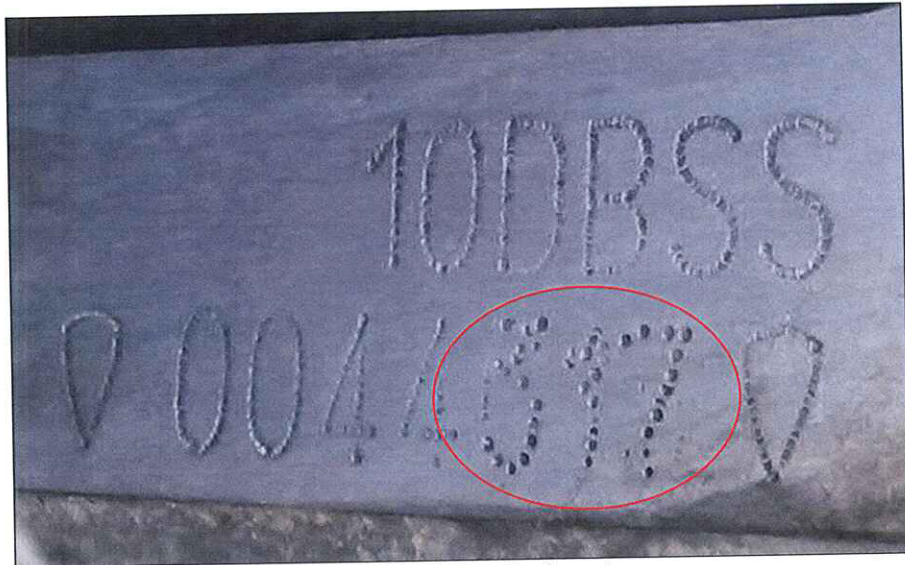

Estado de Santa Catarina
Secretaria de Estado da Segurança Pública
Instituto Geral de Perícias
2ª Gerência Mesorregional de Perícias
Núcleo Regional de Perícias de São Bento do Sul
Sector de Criminalística



LAUDO PERICIAL Nº 9104.15.00006

- **Numeração dos vidros:** Gravadas nos vidros das portas, vidros laterais, vidro traseiro e para-brisa a numeração “ABO19007”;



Imagem 7: Numeração de vidro.

4. CONCLUSÃO

Foram identificadas as seguintes IRREGULARIDADES nos itens de identificação do veículo examinado: **numerações de chassi, motor e etiquetas adulteradas; placas não condizentes com a numeração original do chassi do veículo.** Aplicando-se técnicas e reagentes químicos específicos foi possível revelar a numeração original do chassi do veículo como sendo “9362PKFWXABO19004”, numeração esta pertencente ao veículo **Peugeot/207 SW com placas GIK-1904 de São Paulo – SP**, cadastrado com *ocorrência de roubo/furto*.

5. CONSIDERAÇÕES FINAIS

Ilustram o presente Laudo Pericial sete (07) fotografias digitais produzidas por ocasião dos exames periciais. Nada mais havendo a constar, encerra o Perito o presente Laudo Pericial, lavrado no anverso de quatro (04) folhas assinadas.

São Bento do Sul, 15 de janeiro de 2014.

Rogério Aurich Bomvechio
Perito Criminal