Tipo documento: **CAPA PROCESSO**
Evento: **abertura**

PROCESSO

Nº 5007531-46.2021.8.21.0005

Capa: **Parte 1**

Nº do processo 5007531-46.2021.8.21.0005
Classe da ação: FALÊNCIA DE EMPRESÁRIOS, SOCIEDADES EMPRESÁRIAIS, MICROEMPRESAS E EMPRESAS DE PEQUENO PORTE
Competência Cível - Empresarial/Falência/Recup.Judicial
Data de autuação: 04/10/2021 18:33:14
Subseção de origem: Bento Gonçalves
Situação MOVIMENTO
Órgão Julgador: Juízo da Vara Regional Empresarial da Comarca de Caxias do Sul
Juiz(a): ANDRÉ DAL SOGLIO COELHO

Processos relacionados:

0005054-48.2015.8.21.0005/RS	Originário	RECUPERAÇÃO JUDICIAL	
5007531-46.2021.8.21.0005/TJRS	Relacionado no 2o. grau	Apelação Cível	ESP
5010698-04.2022.8.21.7000/TJRS	Relacionado no 2o. grau	Agravo de Instrumento	ESP
5077929-48.2022.8.21.7000/TJRS	Relacionado no 2o. grau	Agravo de Instrumento	ESP
5114800-77.2022.8.21.7000/TJRS	Relacionado no 2o. grau	Agravo de Instrumento	ESP
5124532-82.2022.8.21.7000/TJRS	Relacionado no 2o. grau	Agravo de Instrumento	ESP
5128911-66.2022.8.21.7000/TJRS	Relacionado no 2o. grau	Agravo de Instrumento	ESP
5127712-72.2023.8.21.7000/TJRS	Relacionado no 2o. grau	Agravo de Instrumento	ESP
5300599-28.2024.8.21.7000/TJRS	Relacionado no 2o. grau	Agravo de Instrumento	ESP
5005649-74.2025.8.21.7000/TJRS	Relacionado no 2o. grau	Agravo de Instrumento	ESP
5107312-32.2026.8.21.7000/TJRS	Relacionado no 2o. grau	Agravo de Instrumento	ESP
5206941-76.2026.8.21.7000/TJRS	Relacionado no 2o. grau	Agravo de Instrumento	ESP
5316243-40.2026.8.21.7000/TJRS	Relacionado no 2o. grau	Agravo de Instrumento	ESP
5000313-30.2022.8.21.0005/RS	Relacionado	HABILITAÇÃO DE CRÉDITO	BGV2CIV1J
5000669-25.2022.8.21.0005/RS	Relacionado	HABILITAÇÃO DE CRÉDITO	BGV2CIV1J
5001910-34.2022.8.21.0005/RS	Relacionado	HABILITAÇÃO DE CRÉDITO	BGV2CIV1J
5002609-25.2022.8.21.0005/RS	Relacionado	HABILITAÇÃO DE CRÉDITO	BGV2CIV1J
5003429-44.2022.8.21.0005/RS	Relacionado	HABILITAÇÃO DE CRÉDITO	BGV2CIV1J
5004060-85.2022.8.21.0005/RS	Relacionado	HABILITAÇÃO DE CRÉDITO	CSLVREMP1J
5004105-89.2022.8.21.0005/RS	Relacionado	HABILITAÇÃO DE CRÉDITO	BGV2CIV1J
5004243-56.2022.8.21.0005/RS	Relacionado	HABILITAÇÃO DE CRÉDITO	BGV2CIV1J
5004778-82.2022.8.21.0005/RS	Relacionado	HABILITAÇÃO DE CRÉDITO	CSLVREMP1J
5004916-49.2022.8.21.0005/RS	Relacionado	HABILITAÇÃO DE CRÉDITO	BGV2CIV1J
5005476-88.2022.8.21.0005/RS	Relacionado	HABILITAÇÃO DE CRÉDITO	BGV2CIV1J
5005478-58.2022.8.21.0005/RS	Relacionado	HABILITAÇÃO DE CRÉDITO	CSLVREMP1J
5005960-06.2022.8.21.0005/RS	Relacionado	HABILITAÇÃO DE CRÉDITO	BGV2CIV1J
5005969-65.2022.8.21.0005/RS	Relacionado	HABILITAÇÃO DE CRÉDITO	BGV2CIV1J
5007045-27.2022.8.21.0005/RS	Relacionado	IMPUGNAÇÃO DE CRÉDITO	BGV2CIV1J
5007576-16.2022.8.21.0005/RS	Relacionado	HABILITAÇÃO DE CRÉDITO	BGV2CIV1J
5008128-78.2022.8.21.0005/RS	Relacionado	HABILITAÇÃO DE CRÉDITO	BGV2CIV1J
5008815-55.2022.8.21.0005/RS	Relacionado	HABILITAÇÃO DE CRÉDITO	BGV2CIV1J
5009964-86.2022.8.21.0005/RS	Relacionado	HABILITAÇÃO DE CRÉDITO	CSLVREMP1J
5010244-57.2022.8.21.0005/RS	Relacionado	HABILITAÇÃO DE CRÉDITO	CSLVREMP1J
5011015-35.2022.8.21.0005/RS	Relacionado	HABILITAÇÃO DE CRÉDITO	CSLVREMP1J
5011659-75.2022.8.21.0005/RS	Relacionado	PROCEDIMENTO COMUM CÍVEL	CSLVREMP1J
5012322-24.2022.8.21.0005/RS	Relacionado	HABILITAÇÃO DE CRÉDITO	CSLVREMP1J
5012404-55.2022.8.21.0005/RS	Relacionado	PROCEDIMENTO COMUM CÍVEL	BGV2CIV1J
5012903-39.2022.8.21.0005/RS	Relacionado	IMPUGNAÇÃO DE CRÉDITO	CSLVREMP1J
5013324-29.2022.8.21.0005/RS	Relacionado	RELATÓRIO FALIMENTAR	CSLVREMP1J
5013469-85.2022.8.21.0005/RS	Relacionado	HABILITAÇÃO DE CRÉDITO	CSLVREMP1J
5015073-81.2022.8.21.0005/RS	Relacionado	HABILITAÇÃO DE CRÉDITO	BGV2CIV1J
5003301-87.2023.8.21.0005/RS	Relacionado	HABILITAÇÃO DE CRÉDITO	CSLVREMP1J
5014126-75.2023.8.21.0010/RS	Relacionado	HABILITAÇÃO DE CRÉDITO	CSLVREMP1J
5005291-16.2023.8.21.0005/RS	Relacionado	HABILITAÇÃO DE CRÉDITO	CSLVREMP1J
5026160-82.2023.8.21.0010/RS	Relacionado	HABILITAÇÃO DE CRÉDITO	CSLVREMP1J
5026186-80.2023.8.21.0010/RS	Relacionado	IMPUGNAÇÃO DE CRÉDITO	CSLVREMP1J
5029268-22.2023.8.21.0010/RS	Relacionado	IMPUGNAÇÃO DE CRÉDITO	CSLVREMP1J
5029274-29.2023.8.21.0010/RS	Relacionado	HABILITAÇÃO DE CRÉDITO	CSLVREMP1J
5031738-26.2023.8.21.0010/RS	Relacionado	IMPUGNAÇÃO DE CRÉDITO	CSLVREMP1J
5033723-30.2023.8.21.0010/RS	Relacionado	IMPUGNAÇÃO DE CRÉDITO	CSLVREMP1J
5040177-26.2023.8.21.0010/RS	Relacionado	HABILITAÇÃO DE CRÉDITO	CSLVREMP1J
5041661-76.2023.8.21.0010/RS	Relacionado	HABILITAÇÃO DE CRÉDITO	CSLVREMP1J
5042325-10.2023.8.21.0010/RS	Relacionado	HABILITAÇÃO DE CRÉDITO	CSLVREMP1J
5043088-11.2023.8.21.0010/RS	Relacionado	HABILITAÇÃO DE CRÉDITO	CSLVREMP1J
5044631-49.2023.8.21.0010/RS	Relacionado	IMPUGNAÇÃO DE CRÉDITO	CSLVREMP1J
5049369-80.2023.8.21.0010/RS	Relacionado	IMPUGNAÇÃO DE CRÉDITO	CSLVREMP1J

5051181-60.2023.8.21.0010/RS	Relacionado	HABILITAÇÃO DE CRÉDITO	CSLVREMP1J
5058315-41.2023.8.21.0010/RS	Relacionado	IMPUGNAÇÃO DE CRÉDITO	CSLVREMP1J
5062749-73.2023.8.21.0010/RS	Relacionado	IMPUGNAÇÃO DE CRÉDITO	CSLVREMP1J
5014126-90.2023.8.21.0005/RS	Relacionado	HABILITAÇÃO DE CRÉDITO	CSLVREMP1J
5004704-33.2019.8.21.0005/RS	Relacionado	HABILITAÇÃO DE CRÉDITO	CSLVREMP1J
5007051-34.2022.8.21.0005/RS	Relacionado	IMPUGNAÇÃO DE CRÉDITO	CSLVREMP1J
5014245-51.2023.8.21.0005/RS	Relacionado	IMPUGNAÇÃO DE CRÉDITO	CSLVREMP1J
5013637-04.2024.8.21.0010/RS	Relacionado	HABILITAÇÃO DE CRÉDITO	CSLVREMP1J
5010216-89.2022.8.21.0005/RS	Relacionado	HABILITAÇÃO DE CRÉDITO	CSLVREMP1J
5011296-88.2022.8.21.0005/RS	Relacionado	HABILITAÇÃO DE CRÉDITO	CSLVREMP1J
5027753-15.2024.8.21.0010/RS	Relacionado	HABILITAÇÃO DE CRÉDITO	CSLVREMP1J
5013997-22.2022.8.21.0005/RS	Relacionado	IMPUGNAÇÃO DE CRÉDITO	CSLVREMP1J
5034359-59.2024.8.21.0010/RS	Relacionado	IMPUGNAÇÃO DE CRÉDITO	CSLVREMP1J
5000843-05.2020.8.21.0005/RS	Relacionado	HABILITAÇÃO DE CRÉDITO	CSLVREMP1J
5038705-53.2024.8.21.0010/RS	Relacionado	HABILITAÇÃO DE CRÉDITO	CSLVREMP1J
5044191-19.2024.8.21.0010/RS	Relacionado	HABILITAÇÃO DE CRÉDITO	CSLVREMP1J
5045166-41.2024.8.21.0010/RS	Relacionado	HABILITAÇÃO DE CRÉDITO	CSLVREMP1J
5047583-64.2024.8.21.0010/RS	Relacionado	HABILITAÇÃO DE CRÉDITO	CSLVREMP1J
5047786-26.2024.8.21.0010/RS	Relacionado	HABILITAÇÃO DE CRÉDITO	CSLVREMP1J
5048469-63.2024.8.21.0010/RS	Relacionado	HABILITAÇÃO DE CRÉDITO	CSLVREMP1J
5050781-12.2024.8.21.0010/RS	Relacionado	IMPUGNAÇÃO DE CRÉDITO	CSLVREMP1J
5009897-53.2024.8.21.0005/RS	Relacionado	HABILITAÇÃO DE CRÉDITO	CSLVREMP1J
5055945-55.2024.8.21.0010/RS	Relacionado	IMPUGNAÇÃO DE CRÉDITO	CSLVREMP1J
5055946-40.2024.8.21.0010/RS	Relacionado	IMPUGNAÇÃO DE CRÉDITO	CSLVREMP1J
5056532-77.2024.8.21.0010/RS	Relacionado	IMPUGNAÇÃO DE CRÉDITO	CSLVREMP1J
5056535-32.2024.8.21.0010/RS	Relacionado	IMPUGNAÇÃO DE CRÉDITO	CSLVREMP1J
5056600-27.2024.8.21.0010/RS	Relacionado	HABILITAÇÃO DE CRÉDITO	CSLVREMP1J
5056606-34.2024.8.21.0010/RS	Relacionado	IMPUGNAÇÃO DE CRÉDITO	CSLVREMP1J
5056696-42.2024.8.21.0010/RS	Relacionado	IMPUGNAÇÃO DE CRÉDITO	CSLVREMP1J
5057047-15.2024.8.21.0010/RS	Relacionado	IMPUGNAÇÃO DE CRÉDITO	CSLVREMP1J
5057072-28.2024.8.21.0010/RS	Relacionado	IMPUGNAÇÃO DE CRÉDITO	CSLVREMP1J
5057093-04.2024.8.21.0010/RS	Relacionado	IMPUGNAÇÃO DE CRÉDITO	CSLVREMP1J
5057133-83.2024.8.21.0010/RS	Relacionado	IMPUGNAÇÃO DE CRÉDITO	CSLVREMP1J
5057137-23.2024.8.21.0010/RS	Relacionado	IMPUGNAÇÃO DE CRÉDITO	CSLVREMP1J
5057138-08.2024.8.21.0010/RS	Relacionado	IMPUGNAÇÃO DE CRÉDITO	CSLVREMP1J
5057139-90.2024.8.21.0010/RS	Relacionado	IMPUGNAÇÃO DE CRÉDITO	CSLVREMP1J
5057140-75.2024.8.21.0010/RS	Relacionado	IMPUGNAÇÃO DE CRÉDITO	CSLVREMP1J
5057151-07.2024.8.21.0010/RS	Relacionado	IMPUGNAÇÃO DE CRÉDITO	CSLVREMP1J
5057152-89.2024.8.21.0010/RS	Relacionado	IMPUGNAÇÃO DE CRÉDITO	CSLVREMP1J
5057153-74.2024.8.21.0010/RS	Relacionado	IMPUGNAÇÃO DE CRÉDITO	CSLVREMP1J
5057154-59.2024.8.21.0010/RS	Relacionado	IMPUGNAÇÃO DE CRÉDITO	CSLVREMP1J
5057156-29.2024.8.21.0010/RS	Relacionado	IMPUGNAÇÃO DE CRÉDITO	CSLVREMP1J
5057157-14.2024.8.21.0010/RS	Relacionado	IMPUGNAÇÃO DE CRÉDITO	CSLVREMP1J
5057158-96.2024.8.21.0010/RS	Relacionado	HABILITAÇÃO DE CRÉDITO	CSLVREMP1J
5057159-81.2024.8.21.0010/RS	Relacionado	HABILITAÇÃO DE CRÉDITO	CSLVREMP1J
5057161-51.2024.8.21.0010/RS	Relacionado	IMPUGNAÇÃO DE CRÉDITO	CSLVREMP1J
5057164-06.2024.8.21.0010/RS	Relacionado	IMPUGNAÇÃO DE CRÉDITO	CSLVREMP1J
5057165-88.2024.8.21.0010/RS	Relacionado	IMPUGNAÇÃO DE CRÉDITO	CSLVREMP1J
5057166-73.2024.8.21.0010/RS	Relacionado	IMPUGNAÇÃO DE CRÉDITO	CSLVREMP1J
5057373-72.2024.8.21.0010/RS	Relacionado	IMPUGNAÇÃO DE CRÉDITO	CSLVREMP1J
5057403-10.2024.8.21.0010/RS	Relacionado	IMPUGNAÇÃO DE CRÉDITO	CSLVREMP1J
5057404-92.2024.8.21.0010/RS	Relacionado	IMPUGNAÇÃO DE CRÉDITO	CSLVREMP1J
5057423-98.2024.8.21.0010/RS	Relacionado	IMPUGNAÇÃO DE CRÉDITO	CSLVREMP1J
5057430-90.2024.8.21.0010/RS	Relacionado	HABILITAÇÃO DE CRÉDITO	CSLVREMP1J
5057433-45.2024.8.21.0010/RS	Relacionado	IMPUGNAÇÃO DE CRÉDITO	CSLVREMP1J
5057435-15.2024.8.21.0010/RS	Relacionado	IMPUGNAÇÃO DE CRÉDITO	CSLVREMP1J
5057463-80.2024.8.21.0010/RS	Relacionado	IMPUGNAÇÃO DE CRÉDITO	CSLVREMP1J
5057468-05.2024.8.21.0010/RS	Relacionado	IMPUGNAÇÃO DE CRÉDITO	CSLVREMP1J
5057474-12.2024.8.21.0010/RS	Relacionado	IMPUGNAÇÃO DE CRÉDITO	CSLVREMP1J
5057510-54.2024.8.21.0010/RS	Relacionado	IMPUGNAÇÃO DE CRÉDITO	CSLVREMP1J
5057519-16.2024.8.21.0010/RS	Relacionado	HABILITAÇÃO DE CRÉDITO	CSLVREMP1J
5057528-75.2024.8.21.0010/RS	Relacionado	IMPUGNAÇÃO DE CRÉDITO	CSLVREMP1J

5057532-15.2024.8.21.0010/RS	Relacionado	IMPUGNAÇÃO DE CRÉDITO	CSLVREMP1J
5057537-37.2024.8.21.0010/RS	Relacionado	IMPUGNAÇÃO DE CRÉDITO	CSLVREMP1J
5057538-22.2024.8.21.0010/RS	Relacionado	IMPUGNAÇÃO DE CRÉDITO	CSLVREMP1J
5057541-74.2024.8.21.0010/RS	Relacionado	IMPUGNAÇÃO DE CRÉDITO	CSLVREMP1J
5057563-35.2024.8.21.0010/RS	Relacionado	IMPUGNAÇÃO DE CRÉDITO	CSLVREMP1J
5057575-49.2024.8.21.0010/RS	Relacionado	IMPUGNAÇÃO DE CRÉDITO	CSLVREMP1J
5057577-19.2024.8.21.0010/RS	Relacionado	IMPUGNAÇÃO DE CRÉDITO	CSLVREMP1J
5057582-41.2024.8.21.0010/RS	Relacionado	IMPUGNAÇÃO DE CRÉDITO	CSLVREMP1J
5057583-26.2024.8.21.0010/RS	Relacionado	IMPUGNAÇÃO DE CRÉDITO	CSLVREMP1J
5057586-78.2024.8.21.0010/RS	Relacionado	IMPUGNAÇÃO DE CRÉDITO	CSLVREMP1J
5057589-33.2024.8.21.0010/RS	Relacionado	IMPUGNAÇÃO DE CRÉDITO	CSLVREMP1J
5057594-55.2024.8.21.0010/RS	Relacionado	IMPUGNAÇÃO DE CRÉDITO	CSLVREMP1J
5057615-31.2024.8.21.0010/RS	Relacionado	HABILITAÇÃO DE CRÉDITO	CSLVREMP1J
5060315-77.2024.8.21.0010/RS	Relacionado	HABILITAÇÃO DE CRÉDITO	CSLVREMP1J
5060377-20.2024.8.21.0010/RS	Relacionado	HABILITAÇÃO DE CRÉDITO	CSLVREMP1J
5014465-63.2025.8.21.0010/RS	Relacionado	HABILITAÇÃO DE CRÉDITO	CSLVREMP1J
5022076-67.2025.8.21.0010/RS	Relacionado	IMPUGNAÇÃO DE CRÉDITO	CSLVREMP1J
5048628-69.2025.8.21.0010/RS	Relacionado	HABILITAÇÃO DE CRÉDITO	CSLVREMP1J
5056655-41.2025.8.21.0010/RS	Relacionado	HABILITAÇÃO DE CRÉDITO	CSLVREMP1J
5059998-45.2025.8.21.0010/RS	Relacionado	HABILITAÇÃO DE CRÉDITO	CSLVREMP1J
5067155-69.2025.8.21.0010/RS	Relacionado	HABILITAÇÃO DE CRÉDITO	CSLVREMP1J
5003792-74.2026.8.21.0010/RS	Relacionado	HABILITAÇÃO DE CRÉDITO	CSLVREMP1J
5003797-96.2026.8.21.0010/RS	Relacionado	HABILITAÇÃO DE CRÉDITO	CSLVREMP1J
5004793-22.2020.8.21.0005/RS	Relacionado	HABILITAÇÃO DE CRÉDITO	CSLVREMP1J
5002773-92.2019.8.21.0005/RS	Relacionado	HABILITAÇÃO DE CRÉDITO	CSLVREMP1J
5003992-09.2020.8.21.0005/RS	Relacionado	HABILITAÇÃO DE CRÉDITO	CSLVREMP1J
5001890-14.2020.8.21.0005/RS	Relacionado	HABILITAÇÃO DE CRÉDITO	CSLVREMP1J
5040344-38.2026.8.21.0010/RS	Relacionado	Classificação de Crédito ...	CSLVREMP1J
5040346-08.2026.8.21.0010/RS	Relacionado	Classificação de Crédito ...	CSLVREMP1J
5040350-45.2026.8.21.0010/RS	Relacionado	Classificação de Crédito ...	CSLVREMP1J
5040352-15.2026.8.21.0010/RS	Relacionado	Classificação de Crédito ...	CSLVREMP1J
5040355-67.2026.8.21.0010/RS	Relacionado	Classificação de Crédito ...	CSLVREMP1J
5040356-52.2026.8.21.0010/RS	Relacionado	Classificação de Crédito ...	CSLVREMP1J
5040371-21.2026.8.21.0010/RS	Relacionado	RELATÓRIO FALIMENTAR	CSLVREMP1J
5045341-64.2026.8.21.0010/RS	Relacionado	HABILITAÇÃO DE CRÉDITO	CSLVREMP1J
5001520-11.2015.8.21.0005/RS	Relacionado	RECUPERAÇÃO JUDICIAL	CSLVREMP1J
5055029-50.2026.8.21.0010/RS	Relacionado	INCIDENTE DE DESCONSIDERA...	CSLVREMP1J

Assuntos

Código	Descrição	Principal
02230304	Concurso de Credores, Recuperação judicial e Falência, Empresas, DIREITO CIVIL	Sim

Partes e Representantes

AUTOR	RÉU
DITALIA MOVEIS INDUSTRIAL LTDA EM RECUPERAÇÃO JUDICIAL (73.289.050/0001-04) (Massa Falida/Insolvente) - Pessoa Jurídica CAROLINA RODRIGUES RODRIGUES RS125515 NATHALIA MARQUES BERLITZ RS094947 THIAGO CRIPPA REY RS060691 AUGUSTO ALVES MOREIRA NETO RJ241295	OS MESMOS - Pessoa Jurídica Procurador(es): RODRIGO LACERDA OLIVEIRA RODRIGUES MEYER SP249654
CAPO INDUSTRIA E COMERCIO DE MOVEIS S/A (10.295.298/0001-68) (Massa Falida/Insolvente) - Pessoa Jurídica NATHALIA MARQUES BERLITZ RS094947 THIAGO CRIPPA REY RS060691 AUGUSTO ALVES MOREIRA NETO RJ241295	
COZY INDUSTRIA E COMERCIO DE MOVEIS LTDA (10.479.428/0001-12) (Massa Falida/Insolvente) - Pessoa Jurídica CAROLINA RODRIGUES RODRIGUES RS125515 NATHALIA MARQUES BERLITZ RS094947 THIAGO CRIPPA REY RS060691 AUGUSTO ALVES MOREIRA NETO RJ241295	
CZ COMERCIO DE MOVEIS LTDA (37.097.991/0001-82) (Massa Falida/Insolvente) - Pessoa Jurídica NATHALIA MARQUES BERLITZ RS094947 THIAGO CRIPPA REY RS060691 AUGUSTO ALVES MOREIRA NETO RJ241295	

DEIVID EMPREENDIMENTOS IMOBILIARIOS EIRELI (23.205.622/0001-51) (Massa Falida/Insolvente) - Pessoa Jurídica NATHALIA MARQUES BERLITZ RS094947 THIAGO CRIPPA REY RS060691 AUGUSTO ALVES MOREIRA NETO RJ241295	
DITALIA PRODUCAO E LOGISTICA LTDA (09.470.545/0001-36) (Massa Falida/Insolvente) - Pessoa Jurídica CAROLINA RODRIGUES RODRIGUES RS125515 NATHALIA MARQUES BERLITZ RS094947 THIAGO CRIPPA REY RS060691 AUGUSTO ALVES MOREIRA NETO RJ241295	
DTL PARTICIPACOES SOCIETARIAS LTDA. (93.447.530/0001-63) (Massa Falida/Insolvente) - Pessoa Jurídica NATHALIA MARQUES BERLITZ RS094947 THIAGO CRIPPA REY RS060691 AUGUSTO ALVES MOREIRA NETO RJ241295	

ADMINISTRADOR

GOMES DE MATTOS - ADVOGADOS ASSOCIADOS (02.325.709/0001-92)
Procurador(es): AUGUSTO ALVES MOREIRA NETO

INTERESSADO

AGENCIA DE FOMENTO RS - BADESUL S/A (02.885.855/0001-72)
Procurador(es): ATHOS RENAN JURINIC
BEATRIZ ALBUQUERQUE ACIOLI GONCALVES
LUCIANA DORNELES MULLER

ANDREIA MICHELLI (017.081.190-51)
Procurador(es): VANDERLEI ZORTEA

ARAUCO INDUSTRIA DE PAINEIS S.A. (00.606.549/0001-24)
Procurador(es): LEANDRO CABRERA GALBIATI

BANCO BRADESCO S.A. (60.746.948/0001-12)
Procurador(es): ELÓI CONTINI
TADEU CERBARO

BANCO REGIONAL DE DESENVOLVIMENTO DO EXTREMO SUL - BRDE (92.816.560/0001-37)
Procurador(es): RODRIGO LLANOS DE AVILA
LEANDRO LEAL GHEZZI
FERNANDO GAVRONSKI GUIMARÃES

BANCO SANTANDER (BRASIL) S.A. (90.400.888/2092-97)
Procurador(es): WILLIAM CARMONA MAYA

BANK OF CHINA (BRASIL) BANCO MULTIPLO S/A (07.450.604/0001-89)
Procurador(es): WILSON SALES BELCHIOR

BERNECK S.A. PAINEIS E SERRADOS (81.905.176/0001-94)
Procurador(es): NELSON WILIANS FRATONI RODRIGUES

CLARO S.A. (40.432.544/0001-47)
Procurador(es): JOSE HENRIQUE CANCADO GONCALVES
Fabrice Caravajal D´Souza
FABIANA TORRES MACHADO

EDMILSON NORONHA (025.789.790-90)
Procurador(es): VANDERLEI ZORTEA

ERNST & YOUNG AUDITORES INDEPENDENTES S/S (61.366.936/0001-25)
Procurador(es): RODRIGO LACERDA OLIVEIRA RODRIGUES MEYER
MARCEL CAVALCANTI MARQUESI

ESTADO DO RIO GRANDE DO SUL (87.934.675/0001-96)
Procurador(es): THIAGO JOSUE BEN

FIBRAPLAC PAINEIS DE MADEIRA LTDA EM RECUPERACAO JUDICIAL (04.176.791/0001-66)
Procurador(es): JULIANA DELLA VALLE BIOLCHI

JOSELAINE SALETE DA SILVA DIAS (013.889.380-22)
Procurador(es): JANETE RIZZI
MAIKELLEN TREVISAN

MAGIFORM - INDUSTRIA DE MOVEIS E COMPONENTES LTDA (03.769.491/0001-28)

MUNICÍPIO DE BENTO GONÇALVES / RS (87.849.923/0001-09)
Procurador(es): LUCAS RENZ DA ROCHA
SANDRA MANTELLI DALCIN
RICARDO RIBEIRO FUKUCHIMA
GUSTAVO BALDASSO SCHRAMM
MILENA TASCA GATTO

MUNICÍPIO DE MONTE BELO DO SUL / RS (91.987.669/0001-74)
Procurador(es): MATHEUS DALLA ZEN BORGES

NOVO BANCO CONTINENTAL S.A.BANCO MULTIPLO (74.828.799/0001-45)
Procurador(es): DIEGO FREDERICO BIGLIA
JONES RAFAEL BIGLIA

ROSSI, MAFFINI & MILMAN ADVOGADOS (97.004.832/0001-18)
Procurador(es): FABIO MILMAN

SIND DOS TRABS NAS INDS DA CONSTR E DO MOB DE B GONCAL (89.340.533/0001-26)
Procurador(es): FRANCISCO ZIMMERMANN DE ALMEIDA

TAIPATSB FUNDO DE INVESTIMENTO EM DIREITOS CREDITORIOS NAO-PADRONIZADOS MULTISSETORIAL (21.081.976/0001-06)
Procurador(es): Michel Scaff Junior

UNIÃO - FAZENDA NACIONAL (00.394.460/0216-53)
Procurador(es): JOAO VITOR SOTTILI

INTIMADO

ALLPARTS INDUSTRIA E COMERCIO DE ARTEFATOS LTDA (23.242.023/0001-08)
Procurador(es): RUY PEREIRA CAMILO JUNIOR

DANIEL TRES (278.776.168-21)
Procurador(es): MARIA CANDIDA BULGARELLI PASCUETTO
JOÃO VICTOR BULGARELLI PASCUETTO

ELECTRA COMERCIALIZADORA DE ENERGIA LTDA (04.518.259/0001-80)
Procurador(es): ANDRÉ MASSIGNAN BEREJUK
GUILHERME MASSIGNAN BEREJUK

FIBRAPLAC PAINEIS DE MADEIRA LTDA EM RECUPERACAO JUDICIAL (04.176.791/0002-47)

IGOR PEDROTTI LEMOS (337.052.468-60)
Procurador(es): PAULO ROBERTO BENASSI

J S DE OLIVEIRA TRANSPORTES (27.304.255/0001-02)

PUMA FUNDO DE INVESTIMENTO EM DIREITOS CREDITORIOS NAO-PADRONIZADOS MULTISSETORIAL (13.805.152/0001-03)
Procurador(es): MARCELO FERREIRA DE PAULO
FABIO SUGUIMOTO

TONDO EMBALAGENS LTDA EM (91.241.620/0001-78)

VANDO HENRIQUE DE BRITO PAIVA (268.548.178-89)
Procurador(es): FABIO IZAC SILVA
RODNEI DOS SANTOS

MINISTÉRIO PÚBLICO

MINISTÉRIO PÚBLICO DO ESTADO DO RIO GRANDE DO SUL (93.802.833/0001-57)

PERITO

CRISTIANO BRANCHIERI ESCOLA (818.700.430-49)

GIANCARLO PETERLONGO LORENZINI MENEGOTTO (587.159.750-53)

MAURÍCIO ANDRÉ LUNELLI (010.359.650-03)

TERCEIRO INTERESSADO

CB2D SERVICOS JUDICIAIS LTDA (50.197.392/0001-07)
Procurador(es): Tiago Jaskulski Luz
GABRIELE CHIMELO PEREIRA RONCONI

NOEMIR CAPOANI (328.229.280-53)
Procurador(es): THIAGO CRIPPA REY
NATHALIA MARQUES BERLITZ

RENAN CAPOANI (833.399.490-34)
Procurador(es): THIAGO CRIPPA REY
NATHALIA MARQUES BERLITZ

WILIAN CAPOANI (003.593.840-48)
Procurador(es): THIAGO CRIPPA REY
NATHALIA MARQUES BERLITZ

Informações Adicionais

Valor da Causa:	R$ 79.615.980,74	Nível de Sigilo do Processo:	Sem Sigilo (Nível 0)	Anexos Eletrônicos:	Há anexos
Antecipação de Tutela:	Requerida	Autor manifesta desinteresse na conciliação:	Não	Criança e Adolescente:	Não
Doença Grave:	Não	Grande devedor:	Não	Justiça Gratuita:	Não requerida
Opção por Juízo 100% Digital:	Não	Penhora no rosto dos autos:	Sim	Penhora/apreensão de bens:	Não
Pessoa com deficiência:	Não	Petição Urgente:	Não	Possui bem associado:	Não
Processo Digitalizado:	Não	Reconvenção:	Não	Réu Preso:	Não
Vista Ministério Público:	Sim				

PÁGINA DE SEPARAÇÃO
(Gerada automaticamente pelo sistema.)

Evento 2830

Evento:
CONFIRMADA A INTIMACAO ELETRONICA REFER AO EVENTO 2821
Data:
11/09/2026 17:06:24
Usuário:
RS059355 - MATHEUS DALLA ZEN BORGES - PROCURADOR
Processo:
5007531-46.2021.8.21.0005/RS
Sequência Evento:
2830

PÁGINA DE SEPARAÇÃO
(Gerada automaticamente pelo sistema.)

Evento 2831

Evento:
CIENCIA COM RENUNCIA AO PRAZO REFER AO EVENTO 2821
Data:
11/09/2026 17:06:24
Usuário:
RS059355 - MATHEUS DALLA ZEN BORGES - PROCURADOR
Processo:
5007531-46.2021.8.21.0005/RS
Sequência Evento:
2831

PÁGINA DE SEPARAÇÃO
(Gerada automaticamente pelo sistema.)

Evento 2832

Evento:
CONFIRMADA A INTIMACAO ELETRONICA REFER AO EVENTO 2819
Data:
13/09/2026 20:05:23
Usuário:
MP-DELSON - DELSON ARNILDO MANZKE - PROCURADOR
Processo:
5007531-46.2021.8.21.0005/RS
Sequência Evento:
2832

PÁGINA DE SEPARAÇÃO
(Gerada automaticamente pelo sistema.)

Evento 2833

Evento:
PETICAO REFER AO EVENTO 2819
Data:
13/09/2026 20:05:23
Usuário:
MP-DELSON - DELSON ARNILDO MANZKE - PROCURADOR
Processo:
5007531-46.2021.8.21.0005/RS
Sequência Evento:
2833

Processo Judicial 5007531-46.2021.8.21.0005
Juízo da Vara Regional Empresarial da Comarca de Caxias do Sul
Polo ativo: Ditalia Móveis Industrial Ltda. em Recuperação Judicial
Polo ativo: Capo Indústria e Comércio de Móveis S/A
Polo ativo: Cozy Indústria e Comércio de Móveis Ltda.
Polo ativo: Cz Comércio de Móveis Ltda.
Polo ativo: Deivid Empreendimentos Imobiliários Eireli
Polo ativo: Ditalia Produção e Logística Ltda.
Polo ativo: Dtl Participações Societárias Ltda.

PROMOÇÃO

MM. Juiz:

Ciente do conteúdo da decisão judicial vinculada ao evento 2777, o Ministério Público reitera a promoção do evento 2823, à exceção do item "c" dos pedidos ali constantes, pois a decisão do evento 2777 já esclareceu as questões relacionadas à decisão proferida no agravo de instrumento nº 5316243-40.2026.8.21.7000.

Caxias do Sul, 13 de setembro de 2026.

Delson Arnildo Manzke,
Promotor de Justiça.

Nome: **Delson Arnildo Manzke**
Promotor de Justiça — 3428486
Lotação: **Promotoria de Justiça Cível de Caxias do Sul**
Data: **13/09/2026 20h05min**

Documento eletrônico assinado por login e senha (Provimento nº 21/2023-PGJ).

PÁGINA DE SEPARAÇÃO
(Gerada automaticamente pelo sistema.)

Evento 2835

Evento:
CONFIRMADA A INTIMACAO ELETRONICA REFER AO EVENTO 2818
Data:
14/09/2026 08:42:56
Usuário:
89027825000103 - PROCURADORIA GERAL DO ESTADO DO RIO GRANDE DO SUL - SISTEMA DE PRO
Processo:
5007531-46.2021.8.21.0005/RS
Sequência Evento:
2835

PÁGINA DE SEPARAÇÃO
(Gerada automaticamente pelo sistema.)

Evento 2836

Evento:
CIENCIA COM RENUNCIA AO PRAZO REFER AO EVENTO 2818
Data:
14/09/2026 08:42:56
Usuário:
89027825000103 - PROCURADORIA GERAL DO ESTADO DO RIO GRANDE DO SUL - SISTEMA DE PRO
Processo:
5007531-46.2021.8.21.0005/RS
Sequência Evento:
2836

PÁGINA DE SEPARAÇÃO
(Gerada automaticamente pelo sistema.)

Evento 2837

Evento:
JUNTADA DE PECAS DIGITALIZADAS
Data:
14/09/2026 11:55:49
Usuário:
TADAMI - THALITA CRISTINA DE OLIVEIRA - ESTAGIÁRIO
Processo:
5007531-46.2021.8.21.0005/RS
Sequência Evento:
2837

PODER JUDICIÁRIO
JUSTIÇA DO TRABALHO
TRIBUNAL REGIONAL DO TRABALHO DA 4ª REGIÃO
2ª VARA DO TRABALHO DE BENTO GONÇALVES
ATOrd 0001613-84.2013.5.04.0512
RECLAMANTE: CLAUDETE MARQUES DE OLIVEIRA
RECLAMADO: DITALIA PRODUCAO E LOGISTICA LTDA

CERTIDÃO E TERMO DE CONCLUSÃO

Certifico que o procurador do reclamante solicitou à Secretaria a atualização do débito até 03/06/2026, data de decretação da falência da executada DITALIA MOVEIS INDUSTRIAL LTDA.

Nesta data, faço os presentes autos CONCLUSOS ao Exmo. Juiz do Trabalho.

EVANDRO ZORTEA

DESPACHO

Proceda a Secretaria à atualização do cálculo até a data 03/06/2026, data de decretação da falência da executada. Incluam-se na planilha de cálculo os dados dos credores (CPF /CNPJ), bem como a informação de que já houve a expedição de Certidão de Habilitação de Crédito anteriormente.

Em relação ao crédito da União, considerando o Ofício Circular Conjunto PGFN/PGF nº 01 de 12 de abril de 2024, que trouxe recomendações em matéria de execução dessas verbas contra devedores falidos, comunique-se ao Juízo da Recuperação Judicial e Falência o débito referente à contribuição previdenciária, com a remessa do cálculo atualizado, para fins de instauração de Incidente de Classificação de Crédito Público. Informe-se também que a execução em face da executada será suspensa até o encerramento da falência.

Visando à celeridade e à economia processual, o presente despacho tem FORÇA DE OFÍCIO, que deverá ser encaminhado ao Juízo Universal no qual tramita a ação de falência, por meio de correspondência eletrônica, para fins de comunicação dos créditos da União.

Intime-se.

Após, sobreste-se.

BENTO GONCALVES/RS, 03 de setembro de 2026.

ANDRE SESSIM PARISENTI
Juiz do Trabalho Substituto

Documento assinado eletronicamente por ANDRE SESSIM PARISENTI, em 03/09/2026, às 13:37:47 - 052bc7b
https://pje.trt4.jus.br/pjekz/validacao/26090313350437000000196037093?instancia=1
Número do processo: 0001613-84.2013.5.04.0512
Número do documento: 26090313350437000000196037093

PJe-Calc
Sistema de Cálculos Trabalhistas

Processo: 0001613-84.2013.5.04.0512

Cálculo: 610937

PLANILHA DE ATUALIZAÇÃO DE CÁLCULO

Reclamante **CLAUDETE MARQUES DE OLIVEIRA**

Reclamado: **DITALIA PRODUÇÃO E LOGISTICA**

Período do Cálculo: **02/10/2012 a 31/07/2014** Data Ajuizamento: **21/10/2013** Data Liquidação: **03/06/2026**

Resumo da Atualização do Cálculo

Descrição do Saldo Devedor por Credor	Valor
LÍQUIDO DEVIDO AO RECLAMANTE	5.059,79
DEPÓSITO FGTS	438,08
CONTRIBUIÇÃO SOCIAL SOBRE SALÁRIOS DEVIDOS	292,00
HONORÁRIOS LÍQUIDOS PARA JANETE CLAIR MEZZOMO ZONATTO	857,32
IRRF SOBRE HONORÁRIOS PARA JANETE CLAIR MEZZOMO ZONATTO	0,00
HONORÁRIOS LÍQUIDOS PARA DIEGO SANDI BARBOSA	2.643,44
IRRF SOBRE HONORÁRIOS PARA DIEGO SANDI BARBOSA	0,00
IRPF DEVIDO PELO RECLAMANTE	0,00
Total Devido Pelo Reclamado	**9.290,63**

Não houve eventos no período compreendido entre a data de liquidação do cálculo e a data de liquidação da atualização.

RTE: CLAUDETE MARQUES DE OLIVEIRA, CPF 002.374.810-90 / ADVOGADO JANETE CLAIR MEZZOMO ZONATTO, CPF: 568.855.040-68 / PERITO: DIEGO SANDI BARBOSA, CPF 971.790.600-97 - CHC JÁ EXPEDIDA.

Critério da Atualização e Fundamentação Legal

1. Valores corrigidos pelo índice 'IPCA-E' até 20/10/2013 e pelo índice 'Sem Correção' a partir de 21/10/2013, acumulados a partir do mês subsequente ao vencimento das verbas mensais e do mês de vencimento das verbas anuais e rescisórias. Última taxa 'IPCA-E' relativa a 10/2013.
2. Contribuições sociais sobre salários devidos sem acréscimo de juros e multa de mora, que serão apurados a partir do dia dois do mês seguinte ao da liquidação (art. 276, caput, do Decreto no 3.048/1999).
3. Contribuições sociais sobre salários pagos com juros de mora à taxa SELIC desde a prestação do serviço (art. 43 da Lei no 8.212/1991).
4. Imposto de renda apurado através da 'tabela progressiva acumulada' vigente no mês da liquidação (Art. 12-A da Lei nº 7.713/1988).
5. Honorários informados corrigidos pelo índice "IGP-M", acumulado a partir do mês subseqüente ao vencimento.

PJe Documento assinado eletronicamente por EVANDRO ZORTEA, em 04/09/2026, às 14:00:15 - 3f0c463

6. Juros apurados desde o vencimento das verbas vencidas, em fase pré-judicial, conforme decisão do STF na ADC 58; juros simples TRD até 20/10/2013; e juros SELIC (Receita Federal) a partir de 21/10/2013.
7. Juros de mora sobre verbas apurados após a dedução da contribuição social devida pelo reclamante.

Documento assinado eletronicamente por EVANDRO ZORTEA, em 04/09/2026, às 14:00:15 - 3f0c463

Processo: 0001613-84.2013.5.04.0512

Cálculo: 610937

PLANILHA DE ATUALIZAÇÃO DE CÁLCULO

Reclamante **CLAUDETE MARQUES DE OLIVEIRA**

Reclamado: **DITALIA PRODUÇÃO E LOGISTICA**

Período do Cálculo: **02/10/2012 a 31/07/2014** Data Ajuizamento: **21/10/2013** Data Liquidação: **03/06/2026**

Demonstrativo da Atualização do Cálculo

Saldo Devedor em 03/06/2026

Créditos do Reclamante	Base	Taxa	Valor	Índice	Devido	Pago	Diferença
Principal Corrigido	-	-	2.510,34	1,000000000	2.510,34	0,00	2.510,34
Juros de Mora até 04/10/2021	-	-	1.499,82	1,000000000	1.499,82	0,00	1.499,82
Juros de Mora de 05/10/2021 até 03/06/2026	2.292,76	55,2700%	-	-	1.267,21	0,00	1.267,21
FGTS	-	-	198,43	1,000000000	198,43	0,00	198,43
Juros de Mora até 04/10/2021	-	-	129,98	1,000000000	129,98	0,00	129,98
Juros de Mora de 05/10/2021 até 03/06/2026	198,43	55,2700%	-	-	109,67	0,00	109,67
Total Parcial					**5.715,45**	**0,00**	**5.715,45**

Descontar dos Créditos do Reclamante	Base	Taxa	Valor	Índice	Devido	Pago	Diferença
Depósito de FGTS	-	-	198,43	1,000000000	198,43	0,00	198,43
Juros de Mora até 04/10/2021	-	-	129,98	1,000000000	129,98	0,00	129,98
Juros de Mora de 05/10/2021 até 03/06/2026	198,43	55,2700%	-	-	109,67	0,00	109,67
Desconto da Contribuição Social	-	-	217,58	1,000000000	217,58	0,00	217,58
Imposto de Renda devido pelo Reclamante	-	-	-	-	0,00	0,00	0,00
Total Parcial					**655,66**	**0,00**	**655,66**

Outros Débitos do Reclamado	Base	Taxa	Valor	Índice	Devido	Pago	Diferença
Contribuição Social sobre Salários Devidos	-	-	-	-	74,42	0,00	74,42

PJe Documento assinado eletronicamente por EVANDRO ZORTEA, em 04/09/2026, às 14:00:15 - 3f0c463

HONORÁRIOS ADVOCATÍCIOS devidos para JANETE CLAIR MEZZOMO ZONATTO	5.715,45	15,0000%	-	-	857,32	0,00	857,32
HONORÁRIOS PERICIAIS - CONTADOR devidos para DIEGO SANDI BARBOSA	-	-	2.033,32	1,300060458	2.643,44	0,00	2.643,44
Total Parcial					**3.575,18**	**0,00**	**3.575,18**

Demonstrativo de Contribuição Social

Contribuição Social dos Salários Devidos

Contribuição Social dos Salários Devidos em: 03/06/2026 - Valor Pago: 0,00

Competência	Contrib.	Índice	Devido	Juros	Multa	Total	Valor Pago	Diferença	Juros	Multa	Total
10/2012	7,45	1,055739842	7,87	0,00	0,00	7,87	0,00	7,87	0,00	0,00	7,87
11/2012	37,72	1,050069467	39,61	0,00	0,00	39,61	0,00	39,61	0,00	0,00	39,61
12/2012	54,57	1,042873639	56,91	0,00	0,00	56,91	0,00	56,91	0,00	0,00	56,91
12/2012	6,04	1,042873639	6,30	0,00	0,00	6,30	0,00	6,30	0,00	0,00	6,30
1/2013	20,27	1,033776407	20,96	0,00	0,00	20,96	0,00	20,96	0,00	0,00	20,96
2/2013	31,08	1,026794206	31,92	0,00	0,00	31,92	0,00	31,92	0,00	0,00	31,92
3/2013	29,28	1,021787448	29,92	0,00	0,00	29,92	0,00	29,92	0,00	0,00	29,92
4/2013	18,36	1,016602773	18,67	0,00	0,00	18,67	0,00	18,67	0,00	0,00	18,67
5/2013	1,29	1,011947814	1,30	0,00	0,00	1,30	0,00	1,30	0,00	0,00	1,30
8/2013	11,62	1,005802497	11,69	0,00	0,00	11,69	0,00	11,69	0,00	0,00	11,69
9/2013	17,09	1,003094143	17,14	0,00	0,00	17,14	0,00	17,14	0,00	0,00	17,14
10/2013	20,07	1,000000000	20,07	0,00	0,00	20,07	0,00	20,07	0,00	0,00	20,07
11/2013	8,33	1,000000000	8,33	0,00	0,00	8,33	0,00	8,33	0,00	0,00	8,33
12/2013	4,17	1,000000000	4,17	0,00	0,00	4,17	0,00	4,17	0,00	0,00	4,17
12/2013	11,26	1,000000000	11,26	0,00	0,00	11,26	0,00	11,26	0,00	0,00	11,26
2/2014	2,04	1,000000000	2,04	0,00	0,00	2,04	0,00	2,04	0,00	0,00	2,04
6/2014	3,69	1,000000000	3,69	0,00	0,00	3,69	0,00	3,69	0,00	0,00	3,69
7/2014	0,15	1,000000000	0,15	0,00	0,00	0,15	0,00	0,15	0,00	0,00	0,15

PJe Documento assinado eletronicamente por EVANDRO ZORTEA, em 04/09/2026, às 14:00:15 - 3f0c463

	292,00	0,00	0,00	292,00	0,00	292,00	0,00	0,00	292,00

Demonstrativo de Imposto de Renda

Imposto de Renda Devido sobre Saldo Devedor em: 03/06/2026

Rendimentos recebidos acumuladamente relativos a ano-calendário anterior ao do recebimento - 02/10/2012 a 31/07/2014

Nome: TRIBUTAÇÃO EXCLUSIVA

Quant. de Meses: 18,00

Verbas	Juros	Contrib. Social	Previd. Privada	Pensão Aliment.	Honorários	Depend.	Aposent. > 65 anos	Desc. Simplificado	Base	Faixa	Alíquota	Dedução	Redução	Devido
2.481,58	0,00	217,58	0,00	0,00	0,00	0,00	0,00	10.929,60	0,00	0,00 à 43.718,40	0,00	0,00	0,00	0,00

Faixa de isenção até 90.000,00 / Faixa de redução até 132.300,00

Total Devido	0,00

Demonstrativo de Imposto de Renda

PJe Documento assinado eletronicamente por EVANDRO ZORTEA, em 04/09/2026, às 14:00:15 - 3f0c463

Imposto de Renda Devido sobre Saldo Devedor em: 03/06/2026

Rendimentos recebidos acumuladamente relativos a ano-calendário anterior ao do recebimento - 02/10/2012 a 31/07/2014

Nome: TRIBUTAÇÃO EXCLUSIVA

Quant. de Meses: 18,00

Verbas	Juros	Contrib. Social	Previd. Privada	Pensão Aliment.	Honorários	Depend.	Aposent. > 65 anos	Desc. Simplificado	Base	Faixa	Alíquota	Dedução	Redução	Devido
2.481,58	0,00	217,58	0,00	0,00	0,00	0,00	0,00	10.929,60	0,00	0,00 à 43.718,40	0,00	0,00	0,00	0,00

Faixa de isenção até 90.000,00 / Faixa de redução até 132.300,00

Total Devido	**0,00**

Documento assinado eletronicamente por EVANDRO ZORTEA, em 04/09/2026, às 14:00:15 - 3f0c463
https://pje.trt4.jus.br/pjekz/validacao/26090414001544300000196135783?instancia=1
Número do processo: 0001613-84.2013.5.04.0512
Número do documento: 26090414001544300000196135783

PÁGINA DE SEPARAÇÃO
(Gerada automaticamente pelo sistema.)

Evento 2838

Evento:
JUNTADA DE PECAS DIGITALIZADAS
Data:
14/09/2026 11:57:33
Usuário:
TADAMI - THALITA CRISTINA DE OLIVEIRA - ESTAGIÁRIO
Processo:
5007531-46.2021.8.21.0005/RS
Sequência Evento:
2838

PODER JUDICIÁRIO
JUSTIÇA DO TRABALHO
TRIBUNAL REGIONAL DO TRABALHO DA 4ª REGIÃO
2ª VARA DO TRABALHO DE BENTO GONÇALVES
ATOrd 0021960-70.2015.5.04.0512
RECLAMANTE: WU KUO MING
RECLAMADO: DITALIA MOVEIS INDUSTRIAL LTDA

ez

Considerando a falência da reclamada, proceda a Secretaria à atualização do cálculo até a data 03/06/2026, data de decretação da falência da executada. Incluam-se na planilha de cálculo os dados dos credores (CPF/CNPJ), bem como a informação de que já houve a expedição de Certidão de Habilitação de Crédito anteriormente.

Em relação ao crédito da União, considerando o Ofício Circular Conjunto PGFN/PGF nº 01 de 12 de abril de 2024, que trouxe recomendações em matéria de execução dessas verbas contra devedores falidos, comunique-se ao Juízo da Recuperação Judicial e Falência o débito referente à contribuição previdenciária e às custas, com a remessa do cálculo atualizado, para fins de instauração de Incidente de Classificação de Crédito Público. Informe-se também que a execução em face da executada será suspensa até o encerramento da falência.

Visando à celeridade e à economia processual, o presente despacho tem FORÇA DE OFÍCIO, que deverá ser encaminhado ao Juízo Universal no qual tramita a ação de falência, por meio de correspondência eletrônica, para fins de comunicação dos créditos da União.

Intime-se.

Após, sobreste-se.

BENTO GONCALVES/RS, 03 de setembro de 2026.

SILVIONEI DO CARMO
Juiz do Trabalho Titular

PODER JUDICIÁRIO
JUSTIÇA DO TRABALHO
TRIBUNAL REGIONAL DO TRABALHO DA 4ª REGIÃO
2ª VARA DO TRABALHO DE BENTO GONÇALVES
ATOrd 0021960-70.2015.5.04.0512
RECLAMANTE: WU KUO MING
RECLAMADO: DITALIA MOVEIS INDUSTRIAL LTDA

Processo nº : 0021960-70.2015.5.04.0512
Tipo Cálculo : NORMAL
Reclamada : RDA
Reclamante : WU KUO MING
Valores em Reais atualizados até: 03/06/2026
Folhas:
Obs: RTE: WU KUO MING, CPF 214.057.588-13 / PERITO CONTÁBIL INSTRUÇÃO: CLAUDIO FIOVESANA, CPF 399.058.700-59 / PERITO CONTÁBIL LIQUIDAÇÃO: LEANDRO GARBIN, CPF 530.852.480-72 - CHC já expedida.

Rubrica	Data	Valor Histórico	Atualizado	%	Índice
0001 Principal	30/04/2015	99.476,19	180.377,11		Índice Nac. Cons. Amplo - Esp.
0002 Juros sobre principal	30/04/2015	0,00	240.081,93	1	Índice Nac. Cons. Amplo - Esp.
0101 Principal - não tributável	30/04/2015	292.311,05	530.038,62		Índice Nac. Cons. Amplo - Esp.
0102 Juros sobre principal não tributável	30/04/2015	0,00	705.481,40	1	Índice Nac. Cons. Amplo - Esp.
0111 FGTS a pagar	30/04/2015	19.370,85	35.124,57		Índice Nac. Cons. Amplo - Esp.
0112 Juros sobre FGTS a pagar	30/04/2015	0,00	46.750,80	1	Índice Nac. Cons. Amplo - Esp.
TOTAL RECLAMANTE		**411.158,09**	**1.737.854,43**		
0681 Perícia contábil - instrução	28/02/2018	2.500,00	3.846,29		Índice Nac. Cons. Amplo - Esp.
0691 Perícia contábil - liquidação	03/06/2020	3.500,00	4.962,37		Índice Nac. Cons. Amplo - Esp.
TOTAL HONORÁRIOS		**6.000,00**	**8.808,66**		
0501 INSS - patronal	30/04/2015	6.655,22	12.067,71		Índice Nac. Cons. Amplo - Esp.
0523 INSS a recolher - reclamante	30/04/2015	6.672,02	12.098,17		Índice Nac. Cons. Amplo - Esp.
TOTAL INSS		**13.327,24**	**24.165,88**		
0531 Imposto de renda a recolher	30/04/2015	9.071,23	16.448,58		Índice Nac. Cons. Amplo - Esp.
TOTAL TRIBUTOS		**9.071,23**	**16.448,58**		
0852 Custas - saldo	30/04/2015	0,00	29.324,79	100	Índice Nac. Cons. Amplo - Esp.
TOTAL CUSTAS E EMOLUMENTOS		**0,00**	**29.324,79**		
TOTAL GERAL			**1.816.602,34**		

BENTO GONCALVES/RS, 04 de setembro de 2026.

EVANDRO ZORTEA
Diretor de Secretaria

Documento assinado eletronicamente por EVANDRO ZORTEA, em 04/09/2026, às 14:01:17 - d292ba1
https://pje.trt4.jus.br/pjekz/validacao/26090314024528700000196040361?instancia=1
Número do processo: 0021960-70.2015.5.04.0512
Número do documento: 26090314024528700000196040361

PÁGINA DE SEPARAÇÃO
(Gerada automaticamente pelo sistema.)

Evento 2839

Evento:
JUNTADA DE PECAS DIGITALIZADAS
Data:
14/09/2026 12:04:40
Usuário:
TADAMI - THALITA CRISTINA DE OLIVEIRA - ESTAGIÁRIO
Processo:
5007531-46.2021.8.21.0005/RS
Sequência Evento:
2839

14/01/26 07:43:41

Procuradoria Geral da Fazenda Nacional
Procuradoria-Regional da Fazenda Nacional - 4ª Região

Consulta Por Execução Fiscal Resumido

Execução Fiscal: 5001565-09.2013.4.04.7113
Inscrições Localizadas: 2

Devedor:	DITALIA MOVEIS INDUSTRIAL LTDA EM RECUPERACAO JUDICIAL
CPF/CNPJ:	73.289.050/0001-04
Debcad:	37.359.662-6
Situação:	CITACAO DO DEVEDOR - 594
Procuradoria Responsável:	QUARTA REGIÃO
Órgão de Origem:	ARF - BENTO GONCALVES (RS)
Data Inscrição:	18/03/2013
Natureza da Dívida:	Previdenciária - Outros
Documento de Origem:	LDC - LANCAMENTO DE DEBITO CONFESSADO
Período da Dívida:	08/2011 a 08/2011
Receita:	Previdenciárias
Valor Principal:	R$ 261.917,14
Valor Total:	R$ 793.294,64
Nº Judicial:	5001565-09.2013.4.04.7113
Data de Protocolo:	13/04/2013

Devedor:	DITALIA MOVEIS INDUSTRIAL LTDA EM RECUPERACAO JUDICIAL
CPF/CNPJ:	73.289.050/0001-04
Debcad:	39.890.358-1
Situação:	CITACAO DO DEVEDOR - 594
Procuradoria Responsável:	QUARTA REGIÃO
Órgão de Origem:	ARF - BENTO GONCALVES (RS)
Data Inscrição:	18/03/2013
Natureza da Dívida:	Previdenciária - Outros
Documento de Origem:	DCGO - LDCG / DCG ONLINE
Período da Dívida:	10/2010 a 08/2011
Receita:	Previdenciárias
Valor Principal:	R$ 1.950.983,31
Valor Total:	R$ 6.009.951,28
Nº Judicial:	5001565-09.2013.4.04.7113
Data de Protocolo:	13/04/2013

Somatório dos Debcads da Execução Fiscal

Valor Total: R$ 6.803.245,92

FIM DO RELATÓRIO

14/01/26 07:43:41

Procuradoria Geral da Fazenda Nacional
Procuradoria-Regional da Fazenda Nacional - 4ª Região

Consulta Por Execução Fiscal Resumido

Execução Fiscal: 5002731-76.2013.4.04.7113
Inscrições Localizadas: 2

Devedor:	DITALIA MOVEIS INDUSTRIAL LTDA EM RECUPERACAO JUDICIAL
CPF/CNPJ:	73.289.050/0001-04
Debcad:	42.263.227-9
Situação:	CITACAO DO DEVEDOR - 594
Procuradoria Responsável:	QUARTA REGIÃO
Órgão de Origem:	ARF - BENTO GONCALVES (RS)
Data Inscrição:	05/07/2013
Natureza da Dívida:	Previdenciária - Outros
Documento de Origem:	DCGB - DCG BATCH
Período da Dívida:	11/2011 a 10/2012
Receita:	Previdenciárias
Valor Principal:	R$ 3.069.788,07
Valor Total:	R$ 9.075.940,39
Nº Judicial:	5002731-76.2013.4.04.7113
Data de Protocolo:	13/07/2013

Devedor:	DITALIA MOVEIS INDUSTRIAL LTDA EM RECUPERACAO JUDICIAL
CPF/CNPJ:	73.289.050/0001-04
Debcad:	42.263.228-7
Situação:	CITACAO DO DEVEDOR - 594
Procuradoria Responsável:	QUARTA REGIÃO
Órgão de Origem:	ARF - BENTO GONCALVES (RS)
Data Inscrição:	05/07/2013
Natureza da Dívida:	Previdenciária - Outros
Documento de Origem:	DCGB - DCG BATCH
Período da Dívida:	02/2012 a 03/2012
Receita:	Previdenciárias
Valor Principal:	R$ 131.656,23
Valor Total:	R$ 390.001,40
Nº Judicial:	5002731-76.2013.4.04.7113
Data de Protocolo:	13/07/2013

Somatório dos Debcads da Execução Fiscal

Valor Total: R$ 9.465.941,79

FIM DO RELATÓRIO

Somatório das Inscrições do Processo Pricipal e Apensos (Art.28 LEF)

Procuradoria Geral da Fazenda Nacional
Procuradoria-Regional da Fazenda Nacional - 4ª Região

Valor Total Consolidado: R$ 16.269.187,71

REPÚBLICA FEDERATIVA DO BRASIL
ESTADO DO RIO GRANDE DO SUL

CERTIDÃO

REGISTRO DE IMÓVEIS DE BENTO GONÇALVES
Getulio Fagundes da Rocha
Oficial

CERTIFICO, usando a faculdade que me confere a Lei e por assim ter sido pedido, que revendo neste Serviço Registral, o Livro nº 2 - Registro Geral, verifiquei constar na matrícula o teor seguinte:

CNM: 097071.2.0047151-16

— MATRÍCULA —

REGISTRO DE IMÓVEIS DA COMARCA DE BENTO GONÇALVES
LIVRO Nº 2 — REGISTRO GERAL

Getulio Fagundes da Rocha
OFICIAL DO REGISTRO DE IMÓVEIS
Bento Gonçalves - RS

FLS.	MATRÍCULA
01	47.151

MATRÍCULA: 47.151.- (quarenta e sete mil e cento e cinqüenta e um).- Bento Gonçalves, 28 de setembro de 2004.- (Prot. nº 113.183).- **IMÓVEL:** PARTE do lote **rural** número **cinqüenta e sete (57)**, da **Linha Zamith**, no Município de Monte Belo do Sul/RS, com a área de **46.650,00m²** (quarenta e seis mil e seiscentos e cinqüenta metros quadrados), sem benfeitorias, confinando: **NORTE**, formado por dois segmentos, o primeiro partindo da confrontação leste, no sentido leste-oeste, do ponto final deste parte o segundo e último segmento na direção nordeste-sudoeste até encontrar o limite norte da confrontação oeste deste imóvel, sempre com terras do mesmo lote número cinqüenta e sete (57), remanescente de propriedade de Noemir Capoani; **SUL**, com terras da Linha Leopoldina, parte de Volmir Capoani e parte de João Oscar Milani; **LESTE**, com terras do lote número cinqüenta e cinco (55) da viúva Moro, atualmente de D'Itália Móveis Industrial Ltda; **OESTE**, com terras remanescentes do mesmo lote rural número cinqüenta e sete (57), de propriedade de Noemir Capoani.- **INCRA** em conjunto com outro(s) imóvel(is) sob nº **8540260336693**; Denominação do Imóvel Rural:Em branco; Localização do Imóvel Rural: Linha Zemith SN Parte do Lote Rural Nº 57 - Bento Gonçalves/RS; Módulo Rural: 13,0ha; Nº Módulos Rurais: 1,15; Módulo Fiscal: 12,0ha; Nº Módulos Fiscais: em branco; F.M.P. 2,0ha; Área Total 15,0ha, em nome de NOEMIR CAPOANI, brasileiro, CPF nº 328.229.280/53.- Tudo de conformidade com a cópia autenticada do Certificado de Cadastro de Imóvel Rural exercício **2000/2001/2002** - **CCIR** nº **05107009022**, com a taxa quitada em data de 27/08/2004, que fica arquivada neste Ofício.- **Proprietários**: **NOEMIR CAPOANI**, inscrito no CPF sob nº 328.229.280-53, portador da carteira de identidade nº 3016656146, expedida pela SSP/RS em 29/05/1979 e sua esposa **SILVANA VALDUGA CAPOANI**, inscrita no CPF sob nº 366.249.690-91, portadora da carteira de identidade nº 8013195576, expedida pela SSP/RS em 20/03/1990, ambos brasileiros, sóciosde empresa, casados pelo regime da comunhão universal de bens, na vigência da Lei 6.515/77, residentes e domiciliados na Avenida Planalto, nº 1045, nesta cidade.- **Registro Anterior:** Matrícula nº 23.969, fls. 01, do Livro 2-RG, datada de 31/08/1989, deste Ofício.- Eu, Nathaniel Dal Santo Rocha, Escrevente que digitei, o Registrador ou Substituto, que confere, dá fé e assina.- Emol: R$ 7,90.-.....

Getulio Fagundes da Rocha
OFICIAL DO REGISTRO DE IMÓVEIS
Bento Gonçalves - RS

R.1-47.151.- Bento Gonçalves, 28 de setembro de 2004.- (Prot. nº 113.184).-..... **Título**: **INCORPORAÇÃO.-** **Transmitentes**: **NOEMIR CAPOANI** e sua mulher **SILVANA VALDUGA CAPOANI**, já qualificados na matrícula.- **Adquirente**: **D'ITÁLIA MÓVEIS INDUSTRIAL LTDA.**, inscrita no CNPJ sob nº 73.289.050/0001-04, com sede na Rua Herdeiros Refatti, nº 46, Portão A, Bairro Maria Goretti, nesta cidade, representada por seus sócios, Noemir Capoani, portador da CI/RG sob nº 3016656146 expedida pela SSP/RS, inscrito no CPF/MF sob nº 328.229.280/53 e sua esposa Silvana Valduga Capoani, portadora da CI/RG sob nº 8013195576 expedida pela

CONTINUA NO VERSO

Continua na próxima página -:-:-:-

Continuação da página anterior -:-:-:-

Continuação da página anterior -:-:-:-

Continuação da página anterior -:-:-:-

Continuação da página anterior -:-:-:-

Continuação da página anterior -:-:-:-

Continuação da página anterior

CNM: 097071.2.0047151-16

— MATRÍCULA —

REGISTRO DE IMÓVEIS DA COMARCA DE BENTO GONÇALVES
LIVRO Nº 2 — REGISTRO GERAL

Getulio Fagundes da Rocha
OFICIAL DO REGISTRO DE IMÓVEIS
Bento Gonçalves-RS

FLS.	MATRÍCULA
04	47.151

da América, em valor equivalente, na data do desembolso a **cento e oito mil euros (EUR 108.000,00) cada**, pelo respectivo contravalor em moeda nacional, obtido pela aplicação da taxa cambial de venda praticada pelo FINANCIADOR no Mercado de Câmbio, na data de vencimento de cada prestação, vencendo-se a primeira em 180 dias da data de desembolso.- **Pagamento dos Juros:** A FINANCIADA pagará ao FINANCIADOR, juros de 3,25% ao ano acima da LIBOR para Dólar semestral válida para o dia do desembolso e calculados em uma base de dia a dia sobre o valor utilizado do crédito, pendente de liquidação, em Dólares, pagável semestralmente, cabendo ao FINANCIADOR notificar a FINANCIADA do valor da LIBOR para o período, com antecedência de até cinco dias do vencimento dos juros.- **Da Constituição de Garantia Hipotecária:** Que, em garantia do cumprimento integral de todas as obrigações, principais e acessórias, assumidas pela ora FINANCIADA no instrumento referido na "Cláusula 1" da presente escritura a FINANCIADA dá, em **HIPOTECA de TERCEIRO GRAU e SEM CONCORRÊNCIA DE TERCEIROS**, aqui constituída, de propriedade da FINANCIADA, **o imóvel objeto da presente matrícula** e, os **imóveis** das **Matrículas nºs 1.422; 1.423; 1.424; 1.425; 1.426; 1.427; 1.428 e 44.864** todas **Lº 2-RG**, deste Ofício.- Para os fins de direito, integram-se também aos imóveis hipotecados todas as benfeitorias a que se destina o financiamento.- **Outras Cláusulas:** O local de pagamento das obrigações pela FINANCIADA é a Agência do FINANCIADOR nesta praça, atualmente na Rua Marechal Floriano, 85, 3º pavimento, Centro, nesta cidade e o foro da Capital Federal, facultado, todavia, ao FINANCIADOR, optar pelo desta Comarca, da situação dos bens ou do domicílio da FINANCIADA.- **Certidões**: Consta na escritura, que foram apresentadas as seguintes certidões: Certidão Positiva de Débito com Efeito de Negativa perante o INSS nº 037732005-19022010, emitida em 31/08/2005; Certidões Negativas de Débitos de Imóveis Rurais, emitidas pela Receita Federal em 23.06.2005, de **NIRF's nºs 1.729.353-7 e 1.465.557-8;** Certificado de Cadastro de Imóveis Rural - **CCIR 2000/2001/2002,** quitado em 02/03/2005; e, Certidão Negativa de Débito do **IBAMA**, sob nº **37240**, emitida em 22/12/2005.- **Condições**: As constantes na escritura.- **As demais cláusulas e condições aqui não descritas estão devidamente expressas na escritura supra referida.-** Eu, Margarete Festa Santini, Substituta do Registrador que digitei, o Registrador ou Substituto, que confere, dá fé e assina.- Emol: R$ 1.001,50.-.....

Daniel Baldo
Substituto do Registrador

Av.6-47.151.- Bento Gonçalves, 09 de maio de 2006.- (Prot. nº 119.596).- **AVERBAÇÃO DE ADITAMENTO**.- Escritura Pública de Aditamento à Escritura Pública de Financiamento à Importação com Recursos em Moeda Estrangeira e Financiamento com Repasse de Recursos Externos, lavrada aos 23 dias do mês de março do ano de 2005, em Notas do Primeiro Tabelionato desta cidade, no Livro 40/Contratos, às folhas

CONTINUA NO VERSO

Continua na próxima página

Continuação da página anterior -:-:-:-

Continuação da página anterior

CNM: 097071.2.0047151-16

— MATRÍCULA —

REGISTRO DE IMÓVEIS DA COMARCA DE BENTO GONÇALVES
LIVRO Nº 2 — REGISTRO GERAL

Getulio Fagundes da Rocha
OFICIAL DO REGISTRO DE IMÓVEIS
Bento Gonçalves-RS

FLS.	MATRÍCULA
05	47.151

decorridos entre a data do vencimento da operação em atraso e a data da efetiva entrega ao FINANCIADOR do correspondente contravalor em moeda nacional, convertido à taxa de câmbio de venda praticada pelo FINANCIADOR na data do pagamento/transferência; b) refinanciamento em data posterior ao vencimento da operação original - o FINANCIADOR optará pela cobrança de uma das taxas de juros abaixo, a ser aplicada pelo período compreendido entre a data de vencimento da obrigação em atraso e a data do efetivo crédito ao FINANCIADOR pelo banqueiro refinanciador do correspondente valor em moeda estrangeira: I - juros de 3% acima da PRIME RATE (taxa básica de juros no mercado norte-americano) em vigor na data da cobrança (aplicável quando o pedido do refinanciamento pela financiada for apresentado fora dos prazos mínimos estabelecidos pelo Banco), ou II - juros à taxa prevista na cláusula 06 (aplicável nas demais situações). **10.2 Juros por Atraso II** - A FINANCIADA pagará ao FINANCIADOR juros por atraso aplicáveis nas seguintes situações, referente aos dólares dos Estados Unidos da América, em valor equivalente, na data do desembolso a EUR120.000,00 (cento e vinte mil euros): a) liquidação em atraso (pela financiada ou transferência para créditos vencidos) - juros de 3,2% acima da PRIMA RATE (taxa básica de juros no mercado norte-americano) em vigor na data da cobrança, pelos dias decorridos entre a data do vencimento da operação em atraso e a data da efetiva entrega ao FINANCIADOR do correspondente contravalor em moeda nacional, convertido à taxa de câmbio de venda praticada pelo FINANCIADOR na data do pagamento/transferência; b) refinanciamento em data posterior ao vencimento da operação original - o FINANCIADOR optará pela cobrança de uma das taxas de juros abaixo, a ser aplicada pelo período compreendido entre a data de vencimento da obrigação em atraso e a data do efetivo crédito ao FINANCIADOR pelo banqueiro refinanciador do correspondente valor em moeda estrangeira: I - juros de 3,2% acima da PRIME RATE (taxa básica de juros no mercado norte-americano) em vigor na data da cobrança (aplicável quando o pedido de refinanciamento pela financiada for apresentado fora dos prazos mínimos estabelecidos pelo Banco), ou II - juros à taxa prevista na cláusula 06 (aplicável nas demais situações). **10.3 Transferência para Créditos Vencidos** - Na hipótese de o FINANCIADOR, por força da legislação cambial, liquidar a operação no exterior, sem o efetivo pagamento pela FINANCIADA, sobre o contravalor em moeda nacional transferido para Créditos Vencidos incidirão, a partir da data dessa transferência, em substituição aos encargos das cláusulas 06 e 10.1 e 10.2 e à variação cambial: a) comissão de permanência - calculada à taxa de mercado, conforme faculta a Resolução nº 1.129, de 15/05/86, do Conselho Monetário Nacional; b) juros moratórios à taxa efetiva de 1% a.a.; c) multa de 10% incidente, nas datas das amortizações, sobre os valores amortizados, e na liquidação final, sobre o saldo devedor apresentado naquela data. OBS: Os encargos de que tratam as alíneas (a) e (b) serão calculados e debitados no último dia de cada mês e na liquidação final da dívida, para serem exigíveis juntamente com as parcelas de principal amortizadas/liquidadas, proporcionalmente aos seus valores nominais. A multa de que trata a alínea (c) será calculada, debitada e exigível na data das

CONTINUA NO VERSO

Continua na próxima página

Continuação da página anterior -:-:-:-

Continuação da página anterior -:-:-:-

Continuação da página anterior -:-:-:-

Continuação da página anterior -:-:-:-

Continuação da página anterior -:-:-:-

Continuação da página anterior -:-:-:-

Continuação da página anterior -:-:-:-

Continuação da página anterior -:-:-:-

Continuação da página anterior -:-:-:-

Continuação da página anterior -:-:-:-

Continuação da página anterior -:-:-:-

Continuação da página anterior -:-:-:-

Continuação da página anterior -:-:-:-

Continuação da página anterior -:-:-:-

Continuação da página anterior -:-:-:-

Continuação da página anterior -:-:-:-

Continuação da página anterior -:-:-:-

Continuação da página anterior -:-:-:-

Continuação da página anterior -:-:-:-

Continuação da página anterior -:-:-:-

Continuação da página anterior -:-:-:-

Continuação da página anterior -:-:-:-

Poder Judiciário
JUSTIÇA FEDERAL
Seção Judiciária do Rio Grande do Sul
4ª Vara Federal de Caxias do Sul

Rua Dr. Montaury, 241, 3º andar - ala norte - Bairro: Madureira - CEP: 95020-190 - Fone: (54) 3290-3247 - WhatsApp: (54) 3290-3245 - Email: rscax04@jfrs.jus.br

EXECUÇÃO FISCAL Nº 5001565-09.2013.4.04.7113/RS

EXEQUENTE: UNIÃO - FAZENDA NACIONAL

EXECUTADO: DITALIA MOVEIS INDUSTRIAL LTDA EM RECUPERACAO JUDICIAL

DESPACHO/DECISÃO

1. A parte exequente requereu a designação de leilão dos bens penhorados (eventos 185 e 197).

Conforme informação do oficial de justiça (evento 47, CERT1) e certidão do evento 188, a parte executada ajuizou ação de recuperação da empresa (processo nº 50015201120158210005, antigo nº 005/1.15.0002212-4, Recuperação Judicial em trâmite na 2ª Vara Cível da Comarca de Bento Gonçalves/RS), bem como há outra em andamento (nº 5007531-46.2021.8.21.0005, em trâmite na Vara Regional Empresarial da Comarca de Caxias do Sul/RS).

Passo à análise.

2. No caso, no tocante à possibilidade de prosseguimento dos atos expropriatórios em relação à parte executada em regime de recuperação judicial, observo que já foram prolatadas as decisões dos evento 115, DESPADEC1 e evento 126, DESPADEC1.

No REsp 1694261/SP, o Ministro Relator discorreu sobre a divergência jurisprudencial existente entre órgãos fracionários do Tribunal, no tocante ao controle sobre atos constritivos do patrimônio de empresa em recuperação judicial - em virtude da ausência de suspensão das execuções fiscais - e sobre as modificações operadas pela Lei nº 14.112/2020 na disciplina do processamento da recuperação judicial estabelecida pela Lei nº 11.101/2005, concluindo que a "*novel legislação concilia o entendimento sufragado pela Segunda Turma/STJ – ao permitir a prática de atos constritivos em face de empresa em recuperação judicial – com o entendimento consolidado no âmbito da Segunda Seção/STJ: cabe ao juízo da recuperação judicial analisar e deliberar sobre tais atos constritivos, a fim de que não fique inviabilizado o plano de recuperação judicial*".

Com efeito, a Lei nº 14.112/2020 promoveu alterações na Lei nº 11.101/2005, que passou a conter as seguintes disposições sobre a suspensão de execuções e medidas constritivas de bens em razão do deferimento da recuperação judicial de empresa, notadamente no que diz respeito às execuções fiscais:

> *Art. 6º A decretação da falência ou o deferimento do processamento da recuperação judicial implica:*
>
> *I - suspensão do curso da prescrição das obrigações do devedor sujeitas ao regime desta Lei;*
>
> *II - suspensão das execuções ajuizadas contra o devedor, inclusive daquelas dos credores particulares do sócio solidário, relativas a créditos ou obrigações sujeitos à recuperação judicial ou à falência;*
>
> *III - proibição de qualquer forma de retenção, arresto, penhora, sequestro, busca e apreensão e constrição judicial ou extrajudicial sobre os bens do devedor, oriunda de demandas judiciais ou extrajudiciais cujos créditos ou obrigações sujeitem-se à recuperação judicial ou à falência.*
>
> *(...)*
>
> *§ 7º-B. O disposto nos incisos I, II e III do caput deste artigo não se aplica às execuções fiscais, admitida, todavia, a competência do juízo da recuperação judicial para determinar a substituição dos atos de constrição que recaiam sobre bens de capital essenciais à manutenção da atividade empresarial até o encerramento da recuperação judicial, a qual será implementada mediante a cooperação jurisdicional, na forma do* ***art. 69 da Lei nº 13.105, de 16 de março de 2015 (Código***

de Processo Civil), *observado o disposto no* ***art. 805 do referido Código***.

Disso se conclui que a competência do juízo da recuperação judicial para decidir sobre atos constritivos é restrita aos bens que integrem o plano de recuperação da empresa, conforme, aliás, já restou assentado no enunciado nº 480 da súmula da jurisprudência predominante no Superior Tribunal de Justiça: "*O juízo da recuperação judicial não é competente para decidir sobre a constrição de bens não abrangidos pelo plano de recuperação da empresa*".

No caso concreto, considerando que o bem penhorado é anexo à sede da empresa executada, impõe-se, dessa forma, a manifestação prévia do Juízo de Recuperação, antes do encaminhamento para leilão.

Oficie-se ao Juízo da Recuperação Judicial, comunicando a constrição realizada (termo de penhora no evento 17, AUTOPENHORA2) e solicitando sua manifestação expressa, no prazo de 30 (trinta) dias, sobre a essencialidade do bem, imóvel matrícula nº 47.151 da Comarca de Bento Gonçalves/RS, à manutenção das atividades da parte executada. No silêncio, serão adotadas as providências para fins de venda judicial.

- nos autos do processo nº 50015201120158210005, antigo nº 005/1.15.0002212-4, em trâmite na 2ª Vara Cível da Comarca de Bento Gonçalves/RS (e-mail: frbentgonc2vciv@tjrs.jus.br);

- nos autos do processo nº 5007531-46.2021.8.21.0005, em trâmite na Vara Regional Empresarial da Comarca de Caxias do Sul/RS (e-mail: frcaxsulvre@tjrs.jus.br).

Cópia desta decisão servirá como ofício.

Intimem-se as partes desta decisão.

3. Oportunamente, voltem conclusos.

Documento eletrônico assinado por **DIENYFFER BRUM DE MORAES FONTES, Juíza Federal**, na forma do artigo 1º, inciso III, da Lei 11.419, de 19 de dezembro de 2006 e Resolução TRF 4ª Região nº 17, de 26 de março de 2010. A conferência da **autenticidade do documento** está disponível no endereço eletrônico https://verificar.trf4.jus.br, mediante o preenchimento do código verificador **710025903681v7** e do código CRC **227d1613**.

Informações adicionais da assinatura:
Signatário (a): DIENYFFER BRUM DE MORAES FONTES
Data e Hora: 01/09/2026, às 19:40:53

JUSTIÇA FEDERAL
SEÇÃO JUDICIÁRIA DO RIO GRANDE DO SUL
VARA FEDERAL E JEF CRIMINAL DE BENTO GONÇALVES

RUA MARECHAL FLORIANO, 85, 8° ANDAR, CENTRO, Tel. 54 3455-3615, BENTO GONÇALVES/RS, 95700-000
E-mail: rsbgo01@jfrs.gov.br, Atendimento ao Público das 13h às 18h

26/09/2013

MANDADO DE PENHORA E AVALIAÇÃO (EF)

EXECUÇÃO FISCAL: 5001565-09.2013.404.7113 e apensos
EXEQUENTE: UNIÃO - FAZENDA NACIONAL
EXECUTADO: DITALIA MOVEIS INDUSTRIAL LTDA
ENDEREÇO: DITALIA MOVEIS INDUSTRIAL LTDA, CNPJ 73.289.050/0001-04: RS 444, PREDIO ADM, MONTE BELO DO SUL, 95718-000, MONTE BELO DO SUL - RS, Fone: 21025000

VALOR DA DÍVIDA: R$ 8.991.460,44.

CHAVE PARA ACESSO: 967656685913
ENDEREÇO ELETRÔNICO: http://eproc.jfrs.jus.br/, opção "consulta pública", "Justiça Comum / JEF (v2)", para acessar documentos do processo.

O EXMO. SR. DR. MARCOS EDUARTE REOLON Juiz Federal Substituto desta Subseção Judiciária, acima indicada,

MANDA ao Oficial de Justiça-Avaliador, a quem for o presente distribuído, que, em seu cumprimento, na forma dos arts. 09 a 13 da Lei n.° 6.830/80, proceda à **PENHORA** do bem indicado pelo executado (cópias anexas), conforme despacho proferido por este Juízo; **INTIMAÇÃO** do executado da penhora realizada; **NOMEAÇÃO** de depositário, intimando-o a não abrir mão do depósito sem prévia autorização deste MM Juízo; **AVALIAÇÃO** dos bens penhorados. Sendo necessário, proceda à requisição de certidão atualizada de matrícula e/ou cadastro atualizado de bem imóvel no Serviço Registral ou no Órgão competente. Ato contínuo, nos termos do art. 14 da Lei n.° 6.830/80, proceda à entrega da contrafé e da cópia do termo ou do auto de penhora ou arresto, com a ordem de registro de que trata o art. 7.°, inciso IV, do referido diploma legal no órgão competente.
Por fim, nos termos do art. 16 da Lei das Execuções Fiscais, cientifique o executado de que tem o prazo de 30 (trinta) dias para opor embargos à Execução Fiscal, sob pena de se presumirem aceitos pelo mesmo como verdadeiros os fatos articulados pelo exequente, e que este Juízo funciona no Fórum da Justiça Federal, no endereço em epígrafe, com expediente externo das 13h00min às 18h00min.

CUMPRA-SE NA FORMA E SOB AS PENAS DA LEI.

DADO E PASSADO na cidade de Bento Gonçalves, em 11 DE SETEMBRO DE 2013. Eu, GERALDO CARRARO PUERARI, Analista Judiciária, digitei e conferi o

AUTO DE PENHORA E AVALIAÇÃO

Aos trinta (30) dias do mês de setembro do ano de dois mil e treze, na cidade de Monte Belo do Sul, Seção Judiciária do Rio Grande do Sul, em cumprimento ao mandado extraído dos autos da Execução Fiscal **nº 5001565-09.2013.404.7113 e apensos,** movida pela **UNIÃO FEDERAL – FAZENDA NACIONAL** contra **D'ITÁLIA MÓVEIS INDUSTRIAL LTDA.,** dirigi-me à estrada RS 444, km 26 - **localização do bem objeto deste auto -** e, lá estando, procedi à **PENHORA sobre o imóvel a seguir descrito**: 1) **Matrícula nº 47.151 (quarenta e sete mil, cento e cinqüenta e um)**: Imóvel: PARTE do lote rural número cinqüenta e sete (57), da Linha Zamith, no município de Monte Belo do Sul, com a área de 46.650,00m2 (quarenta e seis mil, seiscentos e cinqüenta metros quadrados), sem benfeitorias, confinando: Norte, formado por dois segmentos, o primeiro partindo da confrontação leste, no sentido leste-oeste, do ponto final deste parte o segundo e último segmento na direção nordeste-sudoeste até encontrar o limite norte da confrontação oeste deste imóvel sempre com terras do mesmo lote número cinqüenta e sete (57), remanescente de propriedade de Noemir Capoani; Sul, com terras da linha Leopoldina, parte de Volmir Capoani e parte de João Oscar Milani; Leste, com terras do lote número cinqüenta e cinco (55) da viúva Moro, atualmente de D'Itália Móveis Industrial Ltda; Oeste, com terras remanescentes do mesmo lote rural número cinqüenta e sete (57), de propriedade de Noemir Capoani, matrícula esta autuada sob o Livro nº 2, do Registro Geral, fls. 01/11, **ao qual atribuo valor de R$ 10.374.000,00 (dez milhões, trezentos e setenta e quatro mil reais).**

Consigno que, atualmente, sobre referido imóvel encontra-se edificada uma obra de alvenaria comercial, com a área de construção de 5.248,80m2, apresentando as seguintes características construtivas: pé direito de 3,80 metros em todos os pavimentos; as fundações foram executadas com sapatas e pilares de concreto armado sobre terreno consolidado, sendo que a estrutura do prédio é toda em concreto armado, bem como os pilares e lajes de entre pisos; o fechamento do prédio, em sua quase totalidade, foi executado com pele de vidro, acabamento tipo "glazzing" e as demais paredes externas foram executadas com alvenaria de tijolos cerâmicos, rebocados interna e externamente, com pintura acrílica; as divisões internas são de alvenaria junto aos sanitários e nas demais com gesso cartonado e vidros; as esquadrias são todas de alumínio anodizado, com vidros verdes, portas internas em madeira de lei e a porta principal em vidro laminado; a cobertura apresenta estrutura metálica em quatro águas, coberta com telhas de aluzinc trapezoidal, sendo que o vão central foi executado em forma de pirâmide, coberto com vidro laminado transparente, marquise em estrutura de alumínio, coberta com vidro laminado; o forro do prédio em sua quase totalidade foi executado com gesso cartonado, com pintura acrílica; o piso foi revestido com porcelanato, sendo que nas salas e auditório foi revestido com carpete, no subsolo o piso foi executado com blocos de concreto, tipo pavi e revestimento cerâmico nos sanitários; instalação elétrica é composta por pontos de energia elétrica monofásica embutida com lâmpadas dicróicas, lâmpadas fluorescentes e de refletores; instalações hidrossanitárias em todos os pavimentos foram executados baterias de sanitários para ambos os sexos, em número compatível com o número de pessoas do pavimento, além de apresentar pontos de ar condicionado e de exaustão, elevador e escada central.

A seguir, nomeei depositário do bem constrito o Senhor **NOEMIR CAPOANI (inscrito sob o CPF nº 328.229.280-53 e CI nº 3016656146), residente e domiciliado na avenida Planalto, nº 1045, bairro São Bento, município de Bento Gonçalves (tels.** 2102-5000 **)** que aceitou o encargo, comprometendo-se a não abrir mão dele sem a expressa ordem deste Juízo Federal. E, para constar, lavrei o presente Auto de Penhora, que vai assinado pelo fiel depositário e por mim. O referido é verdade e dou fé.

Depositário

Emerson Cardoso de Almeida,
Oficial de Justiça Avaliador Federal.

Ciente da penhora/avaliação efetuadas:Em 30 de setembro de 2013.

D'ITÁLIA MÓVEIS INDUSTRIAL LTDA.,
Executada.

CERTIDÃO

Certifico e dou fé que, efetuada a penhora, procedi à **INTIMAÇÃO** da executada **D'ITÁLIA MÓVEIS INDUSTRIAL LTDA.**, na pessoa de seu representante legal Senhor **NOEMIR CAPOANI** o qual, após ter ciência do teor do mesmo, recebeu a contrafé que lhe ofereci e exarou sua respectiva nota de ciente abaixo, tendo ficado ciente, inclusive, do prazo de 30 (trinta) dias para, querendo, interpor embargos à presente execução. Assim, devolvo o presente expediente, devidamente cumprido. **Bento Gonçalves (RS), 30 de setembro de 2013.**

EMERSON CARDOSO DE ALMEIDA,
Oficial de Justiça Avaliador Federal.

OFÍCIO DE REGISTRO DE IMÓVEIS
COMARCA DE BENTO GONÇALVES-RS
ESTADO DO RIO GRANDE DO SUL
Oficial: Getulio Fagundes da Rocha

Ofício nº 6/2026 **Bento Gonçalves, 14 de janeiro de 2026.**

Meritíssimo Juiz Federal:

Atendendo a requisição contida no **ATO ORDINATÓRIO**, expedido pela 4ª Vara Federal de Caxias do Sul/RS, em data de 13 de janeiro de 2026, extraído dos autos da **EXECUÇÃO FISCAL nº 5001565-09.2013.4.04.7113/RS**, em que a **UNIÃO - FAZENDA NACIONAL** move contra **DITÁLIA MÓVEIS INDUSTRIAL LTDA EM RECUPERAÇÃO JUDICIAL**, informo que segue em anexo **certidão atualizada da matrícula nº 47.151**, do Livro 2-RG.

Na oportunidade, renovo a Vossa Excelência, protestos de elevada estima e consideração.

Helvio Alchieri
Substituto do Registrador

Ao
Excelentíssimo Senhor
Doutor **ALEXANDRE PEREIRA DUTRA**
Meritíssimo Juiz Federal da 4ª Vara Federal
Caxias do Sul/RS

PÁGINA DE SEPARAÇÃO
(Gerada automaticamente pelo sistema.)

Evento 2840

Evento:
PETICAO
Data:
15/09/2026 10:26:31
Usuário:
RS083877 - MARCIA RICHETTI - ADVOGADO
Processo:
5007531-46.2021.8.21.0005/RS
Sequência Evento:
2840

EXCELENTÍSSIMO SR. DR. JUIZ DO JUÍZO DA VARA REGIONAL EMPRESARIAL DA COMARCA DE CAXIAS DO SUL-RS.

Processo nº 5007531-46.2021.8.21.0005

ROBERTA SCHLOSSMACHER ARGIMON, perita técnica nomeada nos autos do processo trabalhista nº 0021097-80.2016.5.04.0512, em que figura como reclamada **DITÁLIA MÓVEIS INDUSTRIAL LTDA**., por sua procuradora, vem, respeitosamente, à presença de Vossa Excelência, requerer a **RETIFICAÇÃO DO VALOR DE CRÉDITO JÁ HABILITADO**, pelos fundamentos a seguir expostos.

1. DO CRÉDITO JÁ HABILITADO E DA ATUALIZAÇÃO ATÉ A DATA DA FALÊNCIA

Os honorários periciais devidos à requerente, decorrentes da perícia técnica realizada no processo trabalhista nº 0021097-80.2016.5.04.0512, já foram devidamente habilitados nos autos da habilitação de crédito nº 5060377-20.2024.8.21.0010, pelo valor de R$ 2.130,96.

Ocorre que a Administração Judicial, por meio de correspondência encaminhada à credora, solicitou o envio dos cálculos atualizados do crédito até 03/06/2026, data da decretação da falência da DITÁLIA MÓVEIS INDUSTRIAL LTDA.

Em atendimento à solicitação, a requerente encaminhou, em 26/08/2026, e-mail à Administração Judicial, com a respectiva memória de cálculo atualizada até a data da falência, conforme comprova o documento ora anexado.

Todavia, até o presente momento, não houve retorno da Administração Judicial nem a correspondente retificação do valor do crédito, razão pela qual a requerente se vê obrigada a peticionar diretamente nestes autos, a fim de evitar que seu crédito permaneça registrado por valor inferior ao efetivamente devido.

Conforme demonstrativo atualizado que acompanha a presente manifestação, o crédito correspondente aos honorários periciais perfaz, em 03/06/2026, o montante de R$2.762,24.

Assim, considerando que já consta habilitado o valor de R$ 2.130,96, a diferença a ser complementada corresponde a R$ 631,28, conforme demonstrado:

Descrição	Valor
Crédito já habilitado	R$ 2.130,96
Crédito atualizado até 03/06/2026	R$ 2.762,24
Diferença a complementar	**R$ 631,28**

2. DO PEDIDO DE RETIFICAÇÃO

A presente manifestação não constitui nova habilitação de crédito, mas tão somente requer a retificação e complementação do valor de crédito que já foi reconhecido e habilitado, em razão da atualização do montante até a data da decretação da falência.

A providência é necessária para que o controle de credores reflita o efetivo valor do crédito da perita, evitando-se que o montante já habilitado de R$ 2.130,96 permaneça como valor definitivo quando a atualização realizada até a data da falência demonstra que o crédito correspondia a R$ 2.762,24.

Diante disso, requer seja determinada à Administração Judicial a retificação do valor do crédito de ROBERTA SCHLOSSMACHER ARGIMON, decorrente dos honorários da perícia técnica realizada no processo trabalhista nº 0021097-80.2016.5.04.0512, para que passe a constar o montante de R$ 2.762,24, atualizado até 03/06/2026, com a consequente complementação da diferença de R$ 631,28.

Requer, ainda, que seja considerada a documentação ora juntada, especialmente a planilha de atualização do crédito até a data da falência e a cópia do e-mail encaminhado à Administração Judicial em 26/08/2026, demonstrando que a credora atendeu tempestivamente à solicitação que lhe foi formulada.

3. DOS REQUERIMENTOS

Diante do exposto, requer:

- a retificação do crédito já habilitado em favor de ROBERTA SCHLOSSMACHER ARGIMON, referente aos honorários periciais do processo nº 0021097-80.2016.5.04.0512;
- que o valor do crédito seja atualizado para R$ 2.762,24, correspondente ao montante apurado até 03/06/2026, data da decretação da falência;
- a complementação da diferença de R$ 631,28, considerando o valor de R$ 2.130,96 já habilitado;
- seja determinada à Administração Judicial a correspondente retificação em seu controle/relatório de credores, fazendo constar o valor atualizado de R$ 2.762,24;
- sejam considerados, para tanto, os documentos anexos, especialmente a memória de cálculo atualizada e a comprovação do envio à Administração Judicial em 26/08/2026.

Nestes termos, pede deferimento.

Porto Alegre, 15 de setembro de 2025.

Marcia Richetti

OAB/RS 83.877

Poder Judiciário
Justiça do Trabalho
Tribunal Regional do Trabalho da 4ª Região

Ação Trabalhista - Rito Ordinário
0021097-80.2016.5.04.0512

Tramitação Preferencial

- Idoso
- Idoso

Processo Judicial Eletrônico

Data da Autuação: 23/05/2016
Valor da causa: R$ 70.000,00

Partes:

RECLAMANTE: VALDEMAR RODRIGUES
ADVOGADO: Patricia Manini de Oliveira
ADVOGADO: RODRIGO TOMASINI JOSENDE
RECLAMADO: DITALIA MOVEIS INDUSTRIAL LTDA
ADVOGADO: RAFAELA BELLOC COUFAL
ADVOGADO: CAROLINE REICHELT DE QUADROS
ADVOGADO: THIAGO CRIPPA REY
RECLAMADO: DITALIA PRODUCAO E LOGISTICA LTDA
ADVOGADO: RAFAELA BELLOC COUFAL
ADVOGADO: CAROLINE REICHELT DE QUADROS
ADVOGADO: THIAGO CRIPPA REY
RECLAMADO: NOEMIR CAPOANI
ADVOGADO: THIAGO CRIPPA REY
RECLAMADO: SILVANA VALDUGA CAPOANI
ADVOGADO: THIAGO CRIPPA REY
PERITO: SUZY MARIA POSSAPP ROCHA
PERITO: ROBERTA SCHLOSSMACHER
PERITO: GLADIS LAIR BLASCKIEWICZ
TERCEIRO INTERESSADO: UNIÃO FEDERAL (PGFN)

PODER JUDICIÁRIO FEDERAL
JUSTIÇA DO TRABALHO - 4ª REGIÃO
RIO GRANDE DO SUL

2ª VARA DO TRABALHO DE BENTO GONCALVES **20/08/2026**
Sistema de Informação para Foros do Trabalho(inFOR)
CERTIDÃO DE CÁLCULOS

CERTIFICO que são os constantes abaixo os valores dos créditos neste processo:

Processo nº : 0021097-80.2016.5.04.0512
Tipo Cálculo : NORMAL
Reclamada : RDA
Reclamante : VALDEMAR RODRIGUES
Valores em Reais atualizados até: 03/06/2026
Folhas:
Obs: RECLAMANTE VALDEMAR RODRIGUES = CPF 526.086.110-87 // PERITA MÉDICA SUZY MARIA POSSAPP ROCHA = CPF 389.231.570-15 // PERITA TÉCNICA ROBERTA SCHLOSSMACHER = CPF 011.028.290-64 // PERITA CONTABIL GLADIS LAIR BLASCKIEWICZ = CPF 387.091.390-87 //CHCs EXPEDIDAS EM 2024, ATUALIZADAS ATÉ 04/10/2021

Rubrica	Data	Valor Histórico	Atualizado	%	Índice
0101 Principal - não tributável	24/04/2015	37.058,74	67.363,31		Índice Nac. Cons. Amplo - Esp.
0102 Juros sobre principal não tributável	24/04/2015	0,00	89.795,29	1	Índice Nac. Cons. Amplo - Esp.
TOTAL RECLAMANTE		**37.058,74**	**157.158,60**		
0631 Perícia médica	20/03/2018	1.800,00	2.762,24		Índice Nac. Cons. Amplo - Esp.
0671 Perícia técnica	20/03/2018	1.800,00	2.762,24		Índice Nac. Cons. Amplo - Esp.
0691 Perícia contábil - liquidação	24/09/2019	1.497,00	2.171,74		Índice Nac. Cons. Amplo - Esp.
TOTAL HONORÁRIOS		**5.097,00**	**7.696,22**		
0852 Custas - saldo	24/04/2015	0,00	2.438,83	100	Índice Nac. Cons. Amplo - Esp.
TOTAL CUSTAS E EMOLUMENTOS		**0,00**	**2.438,83**		
TOTAL GERAL			**167.293,65**		

Bento Gonçalves, quinta-feira, 20 de agosto de 2026.

Leristânia Duarte Garcia
Analista Judiciário

Documento assinado eletronicamente por LERISTANIA DUARTE GARCIA TONIETTO, em 20/08/2026, às 10:09:22 - 7d6556d
https://pje.trt4.jus.br/pjekz/validacao/26082010091947500000194981367?instancia=1
Número do processo: 0021097-80.2016.5.04.0512
Número do documento: 26082010091947500000194981367

Poder Judiciário
Justiça do Trabalho
Tribunal Regional do Trabalho da 4ª Região

Ação Trabalhista - Rito Ordinário
0021097-80.2016.5.04.0512

Tramitação Preferencial

- Idoso
- Idoso

Processo Judicial Eletrônico

Data da Autuação: 23/05/2016
Valor da causa: R$ 70.000,00

Partes:

RECLAMANTE: VALDEMAR RODRIGUES
ADVOGADO: Patricia Manini de Oliveira
ADVOGADO: RODRIGO TOMASINI JOSENDE
RECLAMADO: DITALIA MOVEIS INDUSTRIAL LTDA
ADVOGADO: RAFAELA BELLOC COUFAL
ADVOGADO: CAROLINE REICHELT DE QUADROS
ADVOGADO: THIAGO CRIPPA REY
RECLAMADO: DITALIA PRODUCAO E LOGISTICA LTDA
ADVOGADO: RAFAELA BELLOC COUFAL
ADVOGADO: CAROLINE REICHELT DE QUADROS
ADVOGADO: THIAGO CRIPPA REY
RECLAMADO: NOEMIR CAPOANI
ADVOGADO: THIAGO CRIPPA REY
RECLAMADO: SILVANA VALDUGA CAPOANI
ADVOGADO: THIAGO CRIPPA REY
PERITO: SUZY MARIA POSSAPP ROCHA
PERITO: ROBERTA SCHLOSSMACHER
PERITO: GLADIS LAIR BLASCKIEWICZ
TERCEIRO INTERESSADO: UNIÃO FEDERAL (PGFN)

PODER JUDICIÁRIO
JUSTIÇA DO TRABALHO
TRIBUNAL REGIONAL DO TRABALHO DA 4ª REGIÃO
2ª VARA DO TRABALHO DE BENTO GONÇALVES
ATOrd 0021097-80.2016.5.04.0512
RECLAMANTE: VALDEMAR RODRIGUES
RECLAMADO: DITALIA MOVEIS INDUSTRIAL LTDA E OUTROS (3)

CERTIDÃO E TERMO DE CONCLUSÃO

Certifico que o procurador da reclamante contactou a Secretaria, solicitando a atualização do débito.

Nesta data, faço os presentes autos CONCLUSOS ao Exmo. Juiz do Trabalho.

LERISTANIA DUARTE GARCIA - ANALISTA JUDICIÁRIO

Em novembro de 2024 foram expedidas as correspondentes Certidões de Habilitação de Cálculos em favor do reclamante e dos peritos técnico e contábil, atualizadas até a data da recuperação judicial, 04/10/2021.

Entretanto, ante a notícia da decretação da falência da executada DITALIA MOVEIS INDUSTRIAL LTDA, o autor requer seu cálculo, atualizado. O que defiro.

Proceda a Secretaria na atualização do cálculo até a data 03/06/2026, data da decretação da falência, incluindo-se na planilha de cálculo os dados dos credores (CPF/CNPJ), bem como a informação de que já houve a expedição de Certidão de Habilitação de Crédito anteriormente.

Não há parcelas previdenciárias.

Em relação ao crédito da União, considerando o Ofício Circular Conjunto PGFN/PGF nº 01 de 12 de abril de 2024, que trouxe recomendações em matéria de execução dessas verbas contra devedores falidos, comunique-se ao Juízo da Recuperação Judicial e Falência que o débito referente às custas processuais é de R$2.438,83(DOIS MIL E QUATROCENTOS E TRINTA E OITO REAIS E OITENTA E TRÊS CENTAVOS), na data de 03/06/2026, conforme Certidão de Cálculo em anexo, para fins de instauração de Incidente de Classificação de Crédito Público. Informe-se também que a execução em face da executada será suspensa até o encerramento da falência.

Visando à celeridade e à economia processual, o presente despacho tem FORÇA DE OFÍCIO, que deverá ser encaminhado ao Juízo Universal no qual tramita a ação de falência, por meio de correspondência eletrônica, para fins de comunicação dos créditos da União.

Intime-se.

Após, sobreste-se.

BENTO GONCALVES/RS, 20 de agosto de 2026.

ANDRE SESSIM PARISENTI
Juiz do Trabalho Substituto

Documento assinado eletronicamente por ANDRE SESSIM PARISENTI, em 20/08/2026, às 11:47:21 - f837d71
https://pje.trt4.jus.br/pjekz/validacao/26082009573966700000194980184?instancia=1
Número do processo: 0021097-80.2016.5.04.0512
Número do documento: 26082009573966700000194980184

Gmail

Marcia Richetti <mazinharichetti@gmail.com>

Re: URGENTE - RETIFICAÇÃO DE CRÉDITO DE ROBERTA SCHLOSSMACHER ARGIMON – PROC. 0021305-25.2020.5.04.0512

2 mensagens

Roberta Schlossmacher <peritaroberta@gmail.com> 8 de setembro de 2026 às 08:51
Para: Marcia Richetti <mazinharichetti@gmail.com>

Bom dia Dra. Marcia,

Preciso fazer alguma coisa? Você solicitou a atualização, correto?

Peço desculpa pela demora no contato, mas estava em viagem.

Att,
Roberta Schlossmacher

Marcia Richetti <mazinharichetti@gmail.com> escreveu (quarta, 26/08/2026 à(s) 16:57):

> **À ADMINISTRAÇÃO JUDICIAL DA DITÁLIA MÓVEIS INDUSTRIAL LTDA.**
>
> **CB2D SERVIÇOS JUDICIAIS LTDA.**
> **Responsável: CONRADO DALL'IGNA**
>
> **RECUPERAÇÃO JUDICIAL Nº 5007531-46.2021.8.21.0005/RS**
>
> **Ref.: Processo trabalhista nº 0021097-80.2016.5.04.0512**
> **Reclamante:** Barbara Panizzi
> **Reclamada:** Ditália Móveis Industrial Ltda.
> **Credora:** Roberta Schlossmacher Argimon
>
> **ROBERTA SCHLOSSMACHER ARGIMON**, perita técnica nomeada nos autos do processo trabalhista em referência, vem, respeitosamente, perante a Administração Judicial, requerer a **RETIFICAÇÃO E COMPLEMENTAÇÃO DO VALOR DE SEU CRÉDITO**, pelos fundamentos a seguir.
>
> Os honorários relativos à **perícia técnica,** que foram habilitados no processo nº 5060377-20.2024.8.21.0010 no valor de R$ 2.130,96.
>
> Conforme correspondência recebida pela credora, verifica-se que já consta **crédito habilitado em seu favor no valor de R$ 2.130,96**, referente aos honorários periciais decorrentes do processo nº **0021097-80.2016.5.04.0512** .
>
> Ocorre que, considerando a atualização do crédito até **03/06/2026**, data da decretação da falência da executada **DITÁLIA MÓVEIS INDUSTRIAL LTDA.**, o valor correto dos honorários periciais corresponde a **R$ 2.762,24**.
>
> Assim, considerando que já se encontra habilitado o montante de **R$ 2.130,96**, requer seja **retificado e complementado o crédito já habilitado**, para que passe a constar o valor total de **R$ 2.762,24**, correspondente à diferença de **R$ 631,28**.
>
> Dessa forma, requer seja promovida a **alteração do valor do crédito da perita ROBERTA SCHLOSSMACHER ARGIMON no controle de credores**, fazendo constar o montante atualizado de **R$ 2.762,24**, com a consequente complementação da diferença de **R$ 631,28**, evitando-se, assim, que o crédito seja considerado em valor inferior ao efetivamente devido.
>
> Requer, por fim, que a presente retificação seja realizada relativamente ao crédito originário dos **honorários da perícia técnica realizada em 20/03/2018**, no processo trabalhista nº **0021097-80.2016.5.04.0512** , considerando-se como limite de atualização a data de **03/06/2026**, conforme acima indicado.
>
> Seguem em anexo o despacho do juiz trabalhista determinado a atualização do crédito, bem como a planilha de atualização dos cálculos.
>
> --
>
> Atenciosamente,

Márcia Richetti

OAB/RS - 83877

+55 51 99928-2401

mazinharichetti@gmail.com

Marcia Richetti <mazinharichetti@gmail.com> 8 de setembro de 2026 às 10:18
Para: Roberta Schlossmacher <peritaroberta@gmail.com>

Bom dia Roberta!
Eu enviei o email, mas até agora eles não me deram retorno. Diante disso acho melhor peticionar para o juiz da falência.
Pretendo peticionar no processo da falência solicitando a retificação, mas preciso da procuração que te enviei para poder peticionar.
--

Atenciosamente,

Márcia Richetti

OAB/RS - 83877

+55 51 99928-2401

mazinharichetti@gmail.com

Em ter., 8 de set. de 2026 às 08:51, Roberta Schlossmacher <peritaroberta@gmail.com> escreveu:

Bom dia Dra. Marcia,

Preciso fazer alguma coisa? Você solicitou a atualização, correto?

Peço desculpa pela demora no contato, mas estava em viagem.

Att,
Roberta Schlossmacher

Marcia Richetti <mazinharichetti@gmail.com> escreveu (quarta, 26/08/2026 à(s) 16:57):

À ADMINISTRAÇÃO JUDICIAL DA DITÁLIA MÓVEIS INDUSTRIAL LTDA.

CB2D SERVIÇOS JUDICIAIS LTDA.
Responsável: CONRADO DALL'IGNA

RECUPERAÇÃO JUDICIAL Nº 5007531-46.2021.8.21.0005/RS

Ref.: Processo trabalhista nº 0021097-80.2016.5.04.0512
Reclamante: Barbara Panizzi
Reclamada: Ditália Móveis Industrial Ltda.
Credora: Roberta Schlossmacher Argimon

ROBERTA SCHLOSSMACHER ARGIMON, perita técnica nomeada nos autos do processo trabalhista em referência, vem, respeitosamente, perante a Administração Judicial, requerer a **RETIFICAÇÃO E COMPLEMENTAÇÃO DO VALOR DE SEU CRÉDITO**, pelos fundamentos a seguir.

Os honorários relativos à **perícia técnica,** que foram habilitados no processo nº 5060377-20.2024.8.21.0010 no valor de R$ 2.130,96.

Conforme correspondência recebida pela credora, verifica-se que já consta **crédito habilitado em seu favor no valor de R$ 2.130,96**, referente aos honorários periciais decorrentes do processo nº **0021097-80.2016.5.04.0512** .

Ocorre que, considerando a atualização do crédito até **03/06/2026**, data da decretação da falência da executada **DITÁLIA MÓVEIS INDUSTRIAL LTDA.**, o valor correto dos honorários periciais corresponde a **R$ 2.762,24**.

Assim, considerando que já se encontra habilitado o montante de **R$ 2.130,96**, requer seja **retificado e complementado o crédito já habilitado**, para que passe a constar o valor total de **R$ 2.762,24**, correspondente à diferença de **R$ 631,28**.

Dessa forma, requer seja promovida a **alteração do valor do crédito da perita ROBERTA SCHLOSSMACHER ARGIMON no controle de credores**, fazendo constar o montante atualizado de **R$ 2.762,24**, com a consequente complementação da diferença de **R$ 631,28**, evitando-se, assim, que o crédito seja considerado em valor inferior ao efetivamente devido.

Requer, por fim, que a presente retificação seja realizada relativamente ao crédito originário dos **honorários da perícia técnica realizada em 20/03/2018**, no processo trabalhista nº **0021097-80.2016.5.04.0512** , considerando-se como limite de atualização a data de **03/06/2026**, conforme acima indicado.

Seguem em anexo o despacho do juiz trabalhista determinado a atualização do crédito, bem como a planilha de atualização dos cálculos.

--

Atenciosamente,

Márcia Richetti

OAB/RS - 83877

+55 51 99928-2401

mazinharichetti@gmail.com

PROCURAÇÃO

OUTORGANTE: ROBERTA SCHLOSSMACHER ARGIMON, CPF nº 011.028.290-64, brasileira, casada, Fisioterapeuta, domiciliada na Rua Piauí 40, aptº 1101, Bairro Santa Maria Goretti, na cidade de Porto Alegre-RS, CEP: 91030-320,

OUTORGADA: MARCIA RICHETTI, CPF: 698.921.300-06, brasileira, solteira, advogada, OAB/RS nº 83.877, com endereço na Av. Diário de Notícias, n°500, 1601, Cristal, Porto Alegre, RS e que recebe intimações no email: mazinharichetti@gmail.com

PODERES: Pelo presente instrumento particular de procuração, a outorgante nomeia e constitui sua procuradora a outorgada, para o fim específico de recuperação de honorários periciais. Bem como habilitar os créditos nos processos das Recuperações Judiciais e nos processos de falências. Podendo ainda firmar compromissos ou acordos, receber e dar quitação, agindo em conjunto ou separadamente, podendo ainda substabelecer este instrumento a outrem, com ou sem reservas de iguais poderes, dando tudo por bom, firme e valioso.

Os depósitos dos valores devem ser efetuados na conta abaixo especificada.
Roberta Schlossmacher Argimon
CPF: 011.028.290-64
Banco: Itaú
Agência:4056
Conta Corrente: 09868-6

Porto Alegre, 20 de agosto de 2026.

Roberta Schlossmacher Argimon

ROBERTA SCHLOSSMACHER ARGIMON

PÁGINA DE SEPARAÇÃO
(Gerada automaticamente pelo sistema.)

Evento 2841

Evento:
CIENCIA COM RENUNCIA AO PRAZO REFER AO EVENTO 2781
Data:
15/09/2026 11:36:58
Usuário:
RS038459 - TADEU CERBARO - ADVOGADO
Processo:
5007531-46.2021.8.21.0005/RS
Sequência Evento:
2841

PÁGINA DE SEPARAÇÃO
(Gerada automaticamente pelo sistema.)

Evento 2842

Evento:
PETICAO REFER AOS EVENTOS 2787 2791 2790 2788 2785 2792 E 2793
Data:
15/09/2026 14:39:36
Usuário:
RJ241295 - AUGUSTO ALVES MOREIRA NETO - ADVOGADO
Processo:
5007531-46.2021.8.21.0005/RS
Sequência Evento:
2842

GOMES DE MATTOS
ADMINISTRAÇÃO JUDICIAL

AO JUÍZO DE DIREITO DA VARA REGIONAL EMPRESARIAL DA COMARCA DE CAXIAS DO SUL – TRIBUNAL DE JUSTIÇA DO ESTADO DO RIO GRANDE DO SUL

Processo nº 5007531-46.2021.8.21.0005/RS

Massas Falidas: DITÁLIA MÓVEIS INDUSTRIAL LTDA, COZY INDÚSTRIA E COMÉRCIO DE MÓVEIS LTDA, CAPO INDÚSTRIA E COMÉRCIO DE MÓVEIS S/A, CZ COMÉRCIO DE MÓVEIS LTDA, DEIVID EMPREENDIMENTOS IMOBILIÁRIOS EIRELI, DTL PARTICIPAÇÕES SOCIETÁRIAS LTDA e DITÁLIA PRODUÇÃO E LOGÍSTICA LTDA

GOMES DE MATTOS ADVOGADOS ASSOCIADOS, sociedade de advogados inscrita no CNPJ sob o nº 02.325.709/0001-92, com sede na cidade do Rio de Janeiro/RJ, sob responsabilidade técnica do Dr. Augusto Alves Moreira Neto, inscrito na OAB/RJ sob o nº 241.295, com contato pelo e-mail admjud@gomesdemattos.com.br, telefone (21) 3231-7717 e WhatsApp (21) 98491-5538, nomeada **Administradora Judicial** nos presentes autos pela sentença de decretação de falência proferida em 03/06/2026 (Evento 2505 – SENT1), vem, respeitosamente, à presença de Vossa Excelência apresentar o resultado dos trabalhos técnicos desenvolvidos no curso da gestão, na forma que segue.

I. DO OBJETO

Esta manifestação tem tríplice objeto: apresenta os dois documentos técnicos que constituem o produto dos trabalhos conduzidos desde a decretação da falência; presta contas de tudo o que foi desembolsado em favor das empresas contratadas para produzi-los; e dá cumprimento, no que já é possível fazê-lo nesta oportunidade, à determinação relativa a essa contratação, na forma da intimação constante do despacho de 10 de setembro de 2026, com o compromisso de completar esse cumprimento no prazo tratado no capítulo VIII. Seguem em anexo:

Anexo I. Laudo de Arrecadação de Ativos, que consolida a identificação, o inventário e a avaliação dos bens das massas falidas,

incorporando o laudo de avaliação patrimonial elaborado por empresa especializada;

Anexo II. Laudo de Avaliação Econômico-Financeira da Unidade Produtiva Isolada, que apura o valor do negócio em marcha e estabelece o parâmetro que baliza a decisão sobre a forma de realização do ativo;

Cada um dos dois documentos corresponde a um dever legal autônomo. Em conjunto, eles entregam ao Juízo, ao Ministério Público e aos credores a identificação e a mensuração do ativo e o parâmetro de valor que orienta a sua realização.

A peça está organizada de modo a permitir a conferência de cada afirmação[1].

II. DO QUE A LEI E A SENTENÇA DETERMINARAM

Convém recompor, em poucas linhas, a origem de cada uma das três entregas, porque é dela que decorre a necessidade dos trabalhos técnicos que as produziram.

II.1. A ARRECADAÇÃO E A AVALIAÇÃO DOS BENS

O art. 108 da Lei nº 11.101/2005 não faculta: ordena, e ordena com urgência: "*Ato contínuo à assinatura do termo de compromisso, o administrador judicial efetuará a arrecadação dos bens e documentos* ***e a avaliação dos bens****, separadamente ou em bloco, no local em que se encontrem, requerendo ao juiz, para esses fins, as medidas necessárias*".

[1] O capítulo II recompõe o que a lei e a sentença determinaram. Os capítulos III e IV apresentam cada um dos dois anexos e os seus resultados. O capítulo V trata da qualificação técnica das empresas contratadas, e o capítulo VI, da aderência da remuneração aos critérios legais. O capítulo VII expõe o regime jurídico da despesa e a prestação de contas dos pagamentos. O capítulo VIII cuida do cumprimento, ainda parcial nesta oportunidade, da determinação relativa à contratação. O capítulo IX registra o controle que esta Administração Judicial exerceu sobre o trabalho que contratou. E o capítulo X traz os requerimentos desta manifestação.

O art. 110, por sua vez, define a forma do ato: "***O auto de arrecadação, composto pelo inventário e pelo respectivo laudo de avaliação dos bens****, será assinado pelo administrador judicial, pelo falido ou seus representantes e por outras pessoas que auxiliarem ou presenciarem o ato*".

A consequência que se extrai do texto é direta e merece ser dita com todas as letras: **o laudo de avaliação não é acessório do auto de arrecadação, é elemento que o compõe**. Sem laudo de avaliação não há auto de arrecadação juridicamente completo; sem auto de arrecadação não se inaugura a fase de realização do ativo, cujo prazo, na dicção do art. 22, inciso III, alínea "j", corre justamente da data da juntada daquele auto.

A avaliação, portanto, não foi uma escolha de conveniência desta Administração Judicial. É pressuposto legal de tudo o que vem depois.

No mesmo sentido, o art. 108, § 5º, determina que, "*ainda que haja avaliação em bloco,* ***o bem objeto de garantia real será também avaliado separadamente***", comando reiterado a esta Administração Judicial pela decisão de 05/07/2026, que, ao dispensar parcialmente as avaliações individuais, ressalvou expressamente os bens alienados fiduciariamente.

II.2. A avaliação econômico-financeira

A sentença de decretação da falência, no item "d" do seu dispositivo, determinou a esta Administração Judicial a apresentação do laudo de avaliação econômico-financeira do conjunto das sete sociedades no prazo de 60 (sessenta) dias, com a finalidade expressa de balizar a alienação da Unidade Produtiva Isolada, cujas propostas vinculantes devem ser dirigidas à serventia até 30/09/2026.

O trabalho será lido, linha por linha, por partes com interesse econômico direto e oposto em cada número, e servirá de referência para a decisão sobre a forma de realização do ativo, na moldura dos arts. 140 e 142 da Lei nº 11.101/2005. Um

documento com essa destinação exige metodologia defensável, premissas declaradas e dados verificáveis.

O art. 22, inciso III, alínea "h", da Lei nº 11.101/2005 autoriza o administrador judicial a "contratar avaliadores, de preferência oficiais, mediante autorização judicial, para a avaliação dos bens **caso entenda não ter condições técnicas para a tarefa**".

A hipótese legal é exatamente a destes autos, e não por deficiência desta Auxiliar, mas por definição.

Esta Administração Judicial é sociedade de advogados. A avaliação de terrenos, de edificações e de um parque industrial moveleiro reclama engenheiro civil e engenheiro mecânico registrados no Conselho Regional de Engenharia e Agronomia, com a respectiva anotação de responsabilidade técnica e com sujeição às normas da ABNT NBR 14.653. Essa responsabilidade é pessoal, é profissional e é fiscalizada por conselho de classe. Não pode ser suprida por declaração de advogado, por mais diligente que seja o seu trabalho.

O mesmo se diga da avaliação econômico-financeira de sete sociedades, que pressupõe contadores habilitados, construção de custo de capital, projeção de fluxos e tratamento de comparáveis de mercado.

Em atendimento a esse dispositivo, esta Administração Judicial submeteu previamente a este Juízo, em 1º de julho de 2026, as propostas integrais das duas empresas, com escopo, metodologia, equipe nominada, prazos e preços unitários.

III. DO ANEXO I – LAUDO DE ARRECADAÇÃO DE ATIVOS

O Anexo I consolida a arrecadação do ativo das massas falidas e incorpora, quanto ao complexo industrial de Monte Belo do Sul, o laudo de avaliação patrimonial elaborado pela empresa especializada contratada, com data-base de 31 de maio de 2026.

III.1. O que o trabalho produziu

Foram avaliados **1.929 bens**, mediante vistoria presencial, identificação técnica individualizada, levantamento fotográfico bem a bem, orçamentos analíticos e tratamento estatístico da pesquisa de mercado, com observância dos graus de fundamentação e de precisão da ABNT NBR 14.653.

A composição do valor de mercado apurado é a seguinte:

Classe de bens	Valor de mercado (R$)
Edifícios e benfeitorias	76.965.121,65
Máquinas e equipamentos	28.423.794,82
Terrenos	3.922.830,39
Móveis e utensílios	629.701,30
Equipamentos de informática	202.109,21
Veículos	69.951,65
TOTAL	**110.213.509,01**

Os somatórios foram conferidos por esta Administração Judicial contra os anexos analíticos do próprio laudo e fecham ao centavo. As dezenove fichas de edificações e benfeitorias somam exatamente R$ 76.965.121,65 e as duas fichas de terrenos somam exatamente R$ 3.922.830,39. A área averbada informada, de 38.989,17 m^2, coincide com a soma das averbações constantes das certidões imobiliárias juntadas ao laudo, o que evidencia que a pesquisa registral foi efetivamente realizada.

III.2. A conciliação entre o físico e o contábil

O escopo contratado não se limitou a avaliar. Compreendeu também o cotejamento entre o levantamento físico e o cadastro contábil do imobilizado, com identificação das divergências e emissão de laudo técnico para a baixa das sobras contábeis não localizadas fisicamente.

A base processada alcançou **2.954 registros**. Desses, **827 registros não têm contrapartida física**. Correspondem a R$ 3.684.996,71 de valor de aquisição e a R$ 552.566,39 de valor contábil residual, e o seu valor de mercado é zero, porque os bens não foram localizados.

O dado merece ser lido com atenção, porque é ele que mede o benefício concreto do trabalho: **mais de um quarto da base cadastral do imobilizado das falidas não corresponde a bem existente**. Sem a conciliação, a massa teria levado a mercado uma relação patrimonial que não sobreviveria à primeira conferência do adquirente, e a impugnação da alienação seria inevitável, com o risco, muito concreto, de anulação do próprio ato de venda e de responsabilização de quem o conduziu.

É também esse resultado que permite à contabilidade das falidas depurar o ativo imobilizado, e que dá a esta Administração Judicial a segurança para afirmar, perante o Juízo e perante o mercado, que **a relação de bens ofertada corresponde a bens que existem e foram vistos.**

III.3. Consequências processuais da juntada

Com a juntada do Anexo I, tem-se por completo o auto de arrecadação na forma do art. 110 da Lei nº 11.101/2005, composto pelo inventário e pelo respectivo laudo de avaliação. Atende-se, ainda, ao requerimento formulado nestes autos pelo credor titular de garantia fiduciária, que condicionava a instrução do seu pedido de restituição à juntada desse documento.

Esta Administração Judicial registra estar ciente de que a juntada faz correr o prazo do art. 22, inciso III, alínea "j", da Lei nº 11.101/2005, e reafirma o seu compromisso com o cronograma de realização do ativo já fixado na sentença, cujas propostas vinculantes devem ser apresentadas até 30 de setembro de 2026.

IV. DO ANEXO II – LAUDO DE AVALIAÇÃO ECONÔMICO-FINANCEIRA DA UNIDADE PRODUTIVA ISOLADA

O Anexo II apura o valor econômico da Unidade Produtiva Isolada, com data-base de 31 de julho de 2026, pelo método do fluxo de caixa livre da firma, em regime desalavancado, com dez períodos projetados e valor terminal, sob a premissa do art. 141, inciso II, da Lei nº 11.101/2005, isto é, a alienação livre de ônus e sem sucessão do adquirente nas obrigações das falidas.

IV.1. O resultado

O trabalho apura o valor da Unidade Produtiva Isolada na faixa de **R$ 83.303.099,00 a R$ 97.568.262,00**, conforme a base de comparáveis adotada para a construção do custo de capital. No cenário de referência, a composição do valor é a seguinte:

Componente	Valor (R$)
Atividade operacional	64.666.060,00
Atividade de locação	12.055.663,00
Estoque transferido	6.581.376,00
TOTAL	**83.303.099,00**

O laudo submete o resultado a matriz de sensibilidade com vinte e duas variações de parâmetro, e explicita o cenário adverso decorrente da combinação de premissas desfavoráveis, o que permite ao Juízo e aos interessados aferir a robustez do número em lugar de recebê-lo como afirmação fechada.

IV.2. O que o laudo entrega

O ponto de maior utilidade prática do Anexo II não é o valor em si. É o critério que ele constrói para a decisão sobre a **forma** de realização do ativo, na moldura do art. 140 da Lei nº 11.101/2005.

O laudo apura que a alienação da Unidade Produtiva Isolada supera economicamente a venda atomizada dos bens sempre que esta realizar menos de **71,32%** da base de referência de R$ 116.794.885,00, correspondente à soma do valor de mercado do ativo avaliado com o estoque transferido. O Juízo passa a dispor, assim, de uma grandeza verificável para decidir entre as modalidades do art. 140, em lugar de um arbitramento sem lastro.

Registre-se, ainda, que o trabalho afasta expressamente a dupla contagem, que é o vício mais frequente nos laudos que combinam abordagem patrimonial e abordagem de rentabilidade: nenhuma parcela do valor apurado no laudo de avaliação patrimonial foi somada ao fluxo de caixa projetado. As duas peças conversam entre si sem se sobreporem.

Esta Administração Judicial conferiu de forma independente a cadeia aritmética do trabalho, refazendo por fora do documento a demonstração de resultado combinada dos cinco exercícios, a construção do custo de capital em todos os seus passos, o fluxo do primeiro ano linha a linha, a soma dos valores presentes, o valor terminal, a base de depreciação por classe e o limiar acima referido. Os números fecham.

Registra-se também que o resultado combinado do exercício de 2025 apurado no laudo coincide com a escrituração contábil digital das sociedades, e que o patrimônio líquido a descoberto ali apurado coincide, ao centavo, com o valor escriturado. Não se trata, portanto, de modelo construído sobre números arbitrados.

V. DA QUALIFICAÇÃO TÉCNICA DAS EMPRESAS CONTRATADAS

Os dois trabalhos foram executados por equipes técnicas especializadas: a avaliação patrimonial e o inventário, pela FERCIEN Inovação e Gestão de Ativos Ltda. (CNPJ nº 93.272.003/0001-65); e a avaliação econômico-financeira, pela BBZ Administração Judicial Ltda. (CNPJ nº 63.990.755/0001-09). A qualificação de cada profissional envolvido consta das propostas técnicas integrais, já juntadas a estes autos em 1º de julho de 2026, e dos próprios laudos ora apresentados, subscritos com responsabilidade técnica pessoal perante os respectivos conselhos de classe.

VI. DA ADEQUAÇÃO DA REMUNERAÇÃO AOS CRITÉRIOS LEGAIS

VI.1. A moldura legal

O art. 22, § 1º, da Lei nº 11.101/2005 estabelece, de forma direta, quais são os parâmetros de aferição:

> *"§ 1º As remunerações dos auxiliares do administrador judicial serão fixadas pelo juiz, que considerará a complexidade dos trabalhos a serem executados e os valores praticados no mercado para o desempenho de atividades semelhantes."*

São dois os critérios, e o dispositivo os enuncia de forma fechada: a **complexidade dos trabalhos** e os **valores praticados no mercado** para atividades semelhantes. É essa a leitura consolidada nos tribunais.

No âmbito **deste Egrégio Tribunal de Justiça**, a matéria já foi apreciada nos mesmos termos. Ao julgar agravo em que se questionava a nomeação de profissional para auxiliar a Administração Judicial, a **Quinta Câmara Cível** assentou que a contratação ***"advém da necessidade perante a complexidade do eventual procedimento concursal"*** e que, fixada a remuneração segundo a complexidade e os valores de mercado, ***"não há falar em descompasso do valor postulado pela perita judicial e ao valor praticado em mercado"***, desprovendo o recurso (AI nº 5159783-30.2023.8.21.7000, Rel.ª Des.ª Lusmary Fátima Turelly da Silva, 5ª Câmara Cível, j. 25/10/2023).

E em julgado recente, o **Tribunal de Justiça de Goiás**, ao **reduzir** os honorários do próprio administrador judicial, **manteve integralmente** a remuneração do auxiliar contábil, por considerá-la justificada pela complexidade da análise financeira de grupo com vinte e uma sociedades e ***"compatível com o mercado"*** (AI nº 5088874-17.2025.8.09.0051, Rel. Des. Fernando de Mello Xavier, 5ª Câmara Cível, DJe de 04/04/2025). O contraste é significativo: examinam-se as duas remunerações com o mesmo rigor e por critérios próprios, e a do auxiliar subsiste quando ancorada em complexidade demonstrada.

Os dois critérios são examinados a seguir, um a um.

VI.2. Primeiro critério: a complexidade dos trabalhos

A complexidade não precisa ser argumentada. Ela está demonstrada nos próprios produtos entregues: sete sociedades falidas sob consolidação substancial; base patrimonial de 2.954 registros processados; 1.929 bens avaliados individualmente, com vistoria presencial, identificação técnica e registro fotográfico bem a bem; imóveis gravados por hipotecas cedulares, penhoras e indisponibilidades, a exigir avaliação separada por força do art. 108, § 5º; máquinas cuja titularidade é reivindicada por fabricante estrangeira; planta em plena operação industrial durante todo o

levantamento; e escrituração contábil disponibilizada com atraso, incompleta e com histórico de substituição de exercícios anteriores.

Quanto à avaliação econômico-financeira, o produto é um laudo de duzentas páginas, com quinze capítulos e oito apêndices analíticos, que projeta dez períodos e a perpetuidade, constrói o custo de capital passo a passo, submete o resultado a vinte e duas variações de parâmetro e ainda entrega ao Juízo o limiar de comparação entre as modalidades de realização do ativo previstas no art. 140 da Lei nº 11.101/2005.

VI.3. Segundo critério: os valores praticados no mercado

A aferição do valor de mercado, neste caso, é facilitada por uma característica das propostas que convém destacar: **elas não foram formuladas por preço global fechado, mas por preços unitários explícitos**, o que permite conferência item a item e comparação objetiva com qualquer outro prestador.

São eles, na avaliação patrimonial: R$ 12,08 por item de inventário físico; R$ 7,10 por item de conciliação e revisão técnica da base contábil; R$ 360,00 por hora técnica de avaliação de máquinas e equipamentos, em pacote de 108 horas; R$ 360,00 por hora técnica de avaliação de imóveis, em pacote de 60 horas; R$ 6,36 por item adicional de inventário; R$ 1,16 por metro quadrado adicional avaliado; e R$ 329,21 por anotação de responsabilidade técnica, valor este fixado pelo próprio CREA e simplesmente repassado. Sobre o subtotal incidem o ISSQN (Imposto sobre Serviços de Qualquer Natureza) e as despesas de logística, ambos discriminados.

Há um segundo elemento, e ele é decisivo. A empresa contratada não apresentou uma proposta, apresentou **três**, com escopos distintos e preços distintos, submetendo à Administração Judicial e a este Juízo a escolha entre elas:

Cenário	Escopo	Valor (R$)
Cenário 02	Avaliação patrimonial apenas. Sem inventário físico. A listagem patrimonial fornecida pela contratante "será considerada como verdadeira e não será objeto de auditoria".	55.073,73

Cenário 01	Inventário físico de até 2.000 itens e avaliação patrimonial. Sem conciliação contábil.	91.494,37
Cenário 03 (contratado)	Inventário físico, avaliação patrimonial, conciliação físico x contábil e laudo de baixa de sobras contábeis.	107.793,54

A escolha recaiu sobre o cenário mais completo, que custou R$ 52.719,81 a mais do que o mais barato. Convém dizer com clareza por quê.

O Cenário 02 não previa inventário físico algum. Ele tomaria por verdadeira, sem auditar, a listagem patrimonial fornecida pela própria devedora. Numa falência em que a escrituração de dois exercícios foi substituída depois do ajuizamento da recuperação judicial, em que o patrimônio líquido informado gerencialmente estava com o sinal invertido em relação ao escriturado, e em que a documentação contábil chegou meses depois de solicitada, aceitar como verdadeira a relação de bens apresentada pela devedora seria exatamente o contrário do que se espera do administrador judicial.

O Cenário 01 previa inventário, mas não previa conciliação. Foi justamente a conciliação, exclusiva do cenário contratado, que revelou os 827 registros contábeis sem qualquer contrapartida física, referidos no capítulo III. A rubrica de conciliação, orçada em R$ 14.200,00, identificou registros cujo valor contábil residual é de R$ 552.566,39, quase quarenta vezes o seu próprio custo, e cujo valor de aquisição escriturado alcança R$ 3.684.996,71. Nenhum dos dois cenários mais baratos teria produzido esse resultado.

Registre-se, ainda, que **o volume efetivamente executado superou o volume contratado**. A proposta estimava até 2.000 itens; a base processada alcançou 2.954 registros, e foram avaliados 1.929 bens, sem submissão de qualquer pedido de aditamento de preço.

Quanto à avaliação econômico-financeira, o valor de R$ 205.000,00 remunerou o trabalho relativo a **sete sociedades**, o que corresponde a R$ 29.285,71 por sociedade, com metodologia distinta para as duas unidades em operação e para as cinco inativas, análise histórica das demonstrações financeiras de todas elas e o produto descrito no item 62 acima.

A esses elementos soma-se um parâmetro externo, independente e produzido nestes próprios autos. Ao apreciar a matéria em 10 de setembro de 2026, este Juízo colacionou **cinco orçamentos periciais** apresentados em outros processos, reproduzidos sem identificação das partes e dos peritos, todos calculados sobre a tabela de honorários do SESCON/RS, no valor de **R$ 832,33 por hora técnica**:

Orçamento pericial colacionado	Horas	Total (R$)
Exemplo 1	não discriminadas	274.200,00
Exemplo 2	525,0	349.578,60
Exemplo 3	463,0	385.368,79
Exemplo 4	546,5	454.868,35
Exemplo 5	787,0	655.043,71

O confronto deve ser feito frente a frente, porque cada um daqueles orçamentos remunera **um único** trabalho pericial. E, assim tomadas, **cada uma das duas frentes contratadas custou menos do que o menor dos cinco**: a avaliação econômico-financeira, a R$ 205.000,00, ficou **25,2% abaixo**; e a avaliação patrimonial, a R$ 107.793,54, ficou **60,7% abaixo**. Somadas as duas, o total de R$ 312.793,54 permanece **18,8% abaixo da mediana** e **26,2% abaixo da média** dos cinco orçamentos. Registre-se, por dever de exatidão, que esse total supera em 14,1% o menor dos exemplos, quando este é tomado isoladamente.

O cotejo pelo valor-hora conduz ao mesmo resultado, de forma ainda mais direta. A hora técnica contratada para a avaliação patrimonial é de R$ 360,00, isto é, **43,25% da tabela do SESCON/RS** adotada como referência naqueles orçamentos. E, convertido por esse mesmo parâmetro oficial, o contrato inteiro das duas frentes equivale a **375,8 horas técnicas**, número inferior às 463 horas do menor dos orçamentos colacionados em que as horas foram discriminadas.

O segundo critério do art. 22, § 1º, está, portanto, atendido por **três aferições independentes entre si**: a comparação interna entre os três cenários oferecidos pela própria prestadora, a comparação externa com os cinco orçamentos periciais examinados por este Juízo e o cotejo com a tabela oficial de honorários adotada naqueles orçamentos.

VI.4. Do padrão de transparência observado na contratação

As duas propostas foram juntadas a estes autos, na íntegra, em 1º de julho de 2026, antes de qualquer contratação e antes de qualquer desembolso. Delas constam o objeto, a metodologia, o escopo detalhado, os prazos, a **equipe nominada com a qualificação individual de cada profissional**, os preços unitários e a forma de pagamento. Desde então, o Ministério Público, os credores e as falidas têm acesso integral ao seu conteúdo, e a autorização judicial sobreveio somente em 05/07/2026.

Registra-se, por fim, que nenhuma das duas empresas contratadas mantém vínculo societário, de parentesco ou de subordinação com as massas falidas, com os seus sócios ou com os seus administradores, e que a escolha de ambas se deu exclusivamente em razão da respectiva qualificação técnica para as frentes de trabalho descritas nos capítulos III e IV.

Por fim, ainda no plano da transparência, este Juízo consignou expressamente, ao apreciar a matéria em 10 de setembro de 2026, que **o Ministério Público foi cientificado da autorização e manifestou concordância com a contratação**, e que **nenhum credor, de nenhuma classe, questionou a providência**.

VII. DO REGIME JURÍDICO DA DESPESA

VII.1. O regime legal da despesa

A remuneração dos auxiliares do administrador judicial é crédito extraconcursal por determinação expressa do art. 84, inciso I-D, da Lei nº 11.101/2005. As despesas com arrecadação, administração e realização do ativo o são pelo inciso III do mesmo artigo. E as despesas cujo pagamento antecipado seja indispensável à administração da falência, inclusive na hipótese de continuação provisória das atividades, ocupam o primeiro lugar da ordem, por força do inciso I-A combinado com o art. 150, que determina sejam pagas pelo administrador judicial “com os recursos disponíveis em caixa”.

A observação é pertinente porque a qualificação extraconcursal dessas despesas não é uma anomalia que reclame justificação especial. **É a classificação que**

a própria lei lhes atribui, e ela existe justamente porque, sem esses atos, a falência não se administra: não se arrecada, não se avalia, não se apura o valor e não se realiza o ativo em benefício da coletividade de credores. Onerar a massa com essas despesas é a solução legal, e a única compatível com a existência do próprio procedimento.

Cabe, ainda, um esclarecimento quanto à fonte dos recursos, e ele foi feito por este Juízo em 10 de setembro de 2026: a despesa **não foi autorizada às expensas do acervo arrecadado, e sim da atividade continuada**. Os fatos o confirmam. Cada um dos pagamentos discriminados adiante saiu exclusivamente do caixa gerado pela operação em marcha, e nenhum deles decorreu da realização de bem algum.

A distinção importa, e muito: o que remunera os auxiliares é a receita que a própria continuação das atividades produz, não o patrimônio destinado à satisfação dos credores.

VII.2. Prestação de contas

Esta Administração Judicial presta contas, de forma espontânea e analítica, de cada desembolso realizado em favor das duas empresas contratadas, desde a autorização judicial até a presente data:

Data	Beneficiária e documento fiscal	Natureza	Valor faturado (R$)	Valor pago (R$)
24/07/2026	Avaliação econômico-financeira, NFS nº 2	Honorários (entrada)	102.000,00	102.000,00
27/07/2026	Avaliação patrimonial, NFS-e nº 6493	Honorários, 1ª parcela	20.001,34	18.771,26
27/07/2026	Avaliação patrimonial, NFS-e nº 6494	Honorários, 1ª parcela	19.979,17	18.750,45
27/07/2026	Avaliação patrimonial, NFS-e nº 6495	Honorários, 1ª parcela	11.185,01	10.497,13
17/08/2026	Avaliação patrimonial, nota de débito nº 5124	Reembolso de despesas de viagem	5.462,50	5.579,03
TOTAL			**158.628,02**	**155.597,87**

Três esclarecimentos são devidos a respeito do quadro acima:

a) a diferença de **R$ 3.146,68** entre o valor faturado e o valor pago corresponde às **retenções tributárias** incidentes sobre os serviços, recolhidas diretamente aos entes tributantes por conta da prestadora, de modo que também elas quitam o preço;

b) a **nota de débito nº 5124 não é honorário**. Corresponde ao reembolso das despesas de deslocamento, estadia e alimentação da equipe técnica, expressamente destacadas da remuneração na própria proposta, que as estima em **R$ 5.462,50**, exatamente o valor apresentado. A sua liquidação, ocorrida em 17 de agosto de 2026, deu-se com o acréscimo de **R$ 116,53** a título de encargos contratuais, por ter sido efetuada após o vencimento;

c) todos os pagamentos foram realizados pelo caixa de uma única das massas falidas, a D'Itália Móveis Industrial, não tendo qualquer das demais sociedades suportado parcela alguma da despesa.

Registre-se, para que o quadro seja integralmente inteligível, a composição do preço da avaliação patrimonial: dos R$ 107.793,54 contratados, **R$ 102.331,04 são honorários**, pagáveis em duas parcelas iguais de R$ 51.165,52, e **R$ 5.462,50 são a estimativa das despesas de viagem**, reembolsáveis mediante nota de débito. A primeira parcela de honorários foi faturada nas três notas fiscais de serviço acima relacionadas, que somam precisamente R$ 51.165,52.

Do que resulta a seguinte posição:

Frente de trabalho	Preço (R$)	Liquidado (R$)	Em aberto (R$)
Avaliação econômico-financeira da UPI	205.000,00	102.000,00	103.000,00
Avaliação patrimonial, honorários	102.331,04	51.165,52	51.165,52
Avaliação patrimonial, despesas de viagem	5.462,50	5.462,50	0,00
TOTAL	**312.793,54**	**158.628,02**	**154.165,52**

Ou seja: **50,71% do preço já foi liquidado e 49,29% permanece em aberto**. Quanto à origem dos recursos, informa-se ainda que:

a) os pagamentos foram integralmente custeados pelo caixa gerado pela **atividade continuada** das massas falidas, autorizada na própria sentença, e representaram **0,74%** do total dos desembolsos aprovados por esta Administração Judicial no período de 4 de julho a 3 de setembro de 2026;

b) nenhum bem foi alienado, onerado, dado em garantia ou de qualquer modo consumido para custear os trabalhos, e nenhum recurso destinado ao pagamento de credores foi para tanto utilizado;

c) o **último desembolso ocorreu em 17 de agosto de 2026**, e nenhum pagamento foi realizado em favor de qualquer das contratadas desde então.

O ponto merece registro expresso: o investimento não reduziu o acervo. Ele o mensurou, o depurou e o tornou vendável. O acervo que os credores encontrarão ao final é maior, e não menor, em razão desse trabalho, porque dele resultou o conhecimento do que existe, a exclusão do que não existe e o parâmetro de valor sem o qual nenhuma alienação se sustentaria.

VII.3. Da forma de pagamento pactuada

A forma de pagamento nunca foi tratada por esta Administração Judicial como cláusula acessória. Ao submeter as duas propostas ao crivo deste Juízo, em 1º de julho de 2026, consignou-se expressamente:

> *"No tocante à forma de pagamento, ambas as propostas revelam compatibilidade com a realidade de caixa das massas falidas em continuidade provisória, já submetida a fiscalização diária desta Administração Judicial.*
>
> *Não obstante, esta Auxiliar também se compromete a diligenciar junto aos potenciais contratados para, havendo necessidade de adequação das formas de pagamento às necessidades de caixa das Massas Falidas, compor administrativa e extrajudicialmente para viabilizar o cumprimento dos trabalhos de forma compatível com as forças das Massas."*

E, na mesma peça, esta Administração Judicial colocou-se desde logo à disposição para adequar as propostas ao que viessem a entender o Juízo e o Ministério Público:

> *"Caso haja necessidade de eventuais alterações e/ou adequações das propostas, a critério deste juízo ou do Ministério Público, a Administração Judicial diligenciará para dar cumprimento e apresentar as adequações pertinentes."*

Nesse sentido, em 7 de julho de 2026, ao comunicar às duas contratadas a autorização judicial e o início dos trabalhos, esta Administração Judicial registrou por escrito, em mensagem dirigida a ambas, que os **"pagamentos pelas Massas Falidas"** se dariam **"de acordo com as forças do caixa"**.

Nenhuma delas opôs ressalva, e foi sob essa condição que os trabalhos foram executados.

Acresce que as próprias propostas já traziam essa elasticidade. A da avaliação econômico-financeira admite, textualmente e "em caráter extraordinário", o parcelamento tanto da entrada quanto do saldo final, "ficando o valor de cada parcela diária a critério da empresa contratante". E a da avaliação patrimonial vincula o vencimento da última parcela à data da disponibilização da minuta de cada trabalho, de modo que o saldo somente se torna exigível depois de entregue o produto.

A consequência prática é relevante para a decisão que ora se submete ao Juízo: **o saldo de R$ 154.165,52 é integralmente negociável quanto ao prazo e à forma**, sem necessidade de comprometer, em momento algum, a capacidade de pagamento das massas falidas nem a continuidade da operação, que é hoje a fonte de todo o caixa e o principal elemento de valor da Unidade Produtiva Isolada.

VII.4. Do trabalho executado, do saldo em aberto

A situação que se apresenta a Vossa Excelência é a seguinte, e esta Administração Judicial prefere descrevê-la com inteira franqueza: **os trabalhos foram integralmente executados e entregues**. Os produtos acompanham esta petição como

Anexos I e II. Foram lidos, conferidos e submetidos a apontamentos formais, como se demonstra no capítulo seguinte.

A sua utilidade já está incorporada ao acervo informacional da massa e passará a servir, a partir da juntada, ao Juízo, ao Ministério Público, aos credores e a qualquer interessado na aquisição da Unidade Produtiva Isolada. E, apesar disso, quase metade do preço permanece em aberto.

Por isso, e em cumprimento da determinação do TJRS, esta Administração Judicial não promoverá novos desembolsos em favor das contratadas, submetendo desde já o saldo ao crivo deste Juízo e do Ministério Público, com o compromisso, reiterado, de compor com as contratadas o prazo e a forma de quitação que se mostrarem compatíveis com as forças do caixa das massas falidas.

VIII. DO CUMPRIMENTO DA DETERMINAÇÃO RELATIVA À CONTRATAÇÃO

Esta manifestação presta-se, também, ao cumprimento, ainda que parcial nesta oportunidade, do que foi determinado pela Egrégia 6ª Câmara Cível do Tribunal de Justiça do Estado do Rio Grande do Sul, em decisão da lavra da Excelentíssima Desembargadora Relatora Eliziana da Silveira Perez, proferida em 10 de setembro de 2026 no Agravo de Instrumento nº 5316243-40.2026.8.21.7000, e da intimação constante do despacho proferido nestes autos na mesma data. Consigna-se, desde logo, que esta Auxiliar foi igualmente intimada para apresentar contrarrazões, o que fará em peça própria e no prazo legal, sem que isso interfira, em nada, no cumprimento ora efetuado.

A determinação tem o seguinte teor, na parte que ora se cumpre:

> *"No que se refere à autorização para contratação de empresas especializadas para realização de inventário, avaliação patrimonial e valuation das sociedades, no valor total de R$ 312.793,54, determino a suspensão da autorização até que: (b.1) sejam apresentados ao juízo orçamentos comparativos de outros prestadores para cada frente de trabalho; (b.2) o Ministério Público seja previamente intimado para se manifestar; e (b.3) seja oportunizada manifestação das falidas, considerando o caráter*

> *extraconcursal da despesa e seu impacto sobre o patrimônio da massa."*

Antes de expor o cumprimento, convém fixar com precisão **o que a decisão exige e o que ela expressamente não exige**, porque é a sua própria fundamentação que delimita o ponto:

> *"Não se trata de exigir que todas as contratações da Administração Judicial sejam submetidas a procedimento licitatório ou a contraditório pleno. Trata-se, isto sim, de verificar se, diante da magnitude da despesa, da ausência de orçamentos concorrentes e da falta de qualquer mecanismo que demonstrasse a compatibilidade dos valores com os praticados no mercado, havia elementos mínimos que autorizassem a concessão imediata da autorização."*

A finalidade da providência está, portanto, enunciada na própria decisão: o que se busca não é a cotação como forma, e sim um mecanismo que demonstre a compatibilidade dos valores com os praticados no mercado. Os elementos já reunidos nestes autos, na forma do capítulo VI.3, concorrem para essa finalidade.

Registre-se, ainda, que a mesma decisão **indeferiu o pedido de suspensão dos atos de alienação da Unidade Produtiva Isolada**, assentando que a autorização impugnada não deflagrou realização de ativo algum, mas correspondeu à **"fase preparatória necessária"** e ao **"cumprimento de determinação anterior"**, porquanto **"a autorização de avaliação da UPI já havia sido objeto de determinação na própria sentença de decretação da falência"**. O registro importa, e muito, para delimitar a natureza do que ora se presta contas: os dois trabalhos não foram iniciativa autônoma desta Auxiliar, foram execução do que a sentença determinou.

VIII.1. Do estado de cumprimento de cada providência

Quanto à intimação prévia do Ministério Público e à manifestação das sociedades falidas, esta Auxiliar nada tem a opor a que se realizem antes de qualquer nova deliberação sobre a matéria.

Cabe apenas um esclarecimento, que não infirma a premissa adotada na decisão: o que o despacho proferido nestes autos em 10 de setembro de 2026 registra é que o Ministério Público foi cientificado **da decisão** que autorizou a contratação e **"manifestou concordância"**, e que **"nenhum credor, de nenhuma classe, questionou a providência"**.

Quanto aos desembolsos, o último pagamento em favor de qualquer das contratadas ocorreu em **17 de agosto de 2026**, portanto em data anterior à decisão, e nada foi pago desde então. Esta Auxiliar informa, de ofício e vinculando-se à informação, que **não promoverá qualquer novo desembolso** enquanto não sobrevier deliberação de Vossa Excelência.

A informação responde diretamente ao fundamento de perigo de dano acolhido na decisão, segundo o qual **"uma vez executados os serviços e pagas as empresas contratadas, o ressarcimento das massas falidas tornará extremamente difícil, dado o caráter extraconcursal e preferencial do crédito"**.

Quanto à execução dos serviços, ela é fato consumado e anterior à decisão: os dois trabalhos estavam concluídos e entregues. Quanto ao pagamento, porém, ele **não se completou**: dos R$ 312.793,54, **49,29% permanecem em aberto**, e nenhum novo desembolso será promovido até definição da controvérsia.

O risco que a decisão quis prevenir está, assim, contido pela própria conduta desta Auxiliar, e a prestação de contas do capítulo VII permite conferi-lo linha a linha. Quanto aos elementos de referência de mercado já constantes destes autos, remete-se ao que consta do capítulo VI.3.

IX. DO CONTROLE EXERCIDO PELA ADMINISTRAÇÃO JUDICIAL SOBRE O TRABALHO CONTRATADO

Contratar auxiliares não transfere a responsabilidade de quem contrata. Por isso esta Administração Judicial não se limitou a receber os trabalhos e a encaminhá-los ao Juízo.

Cada um dos dois laudos foi lido integralmente e submetido a conferência independente. Refizeram-se, por fora dos documentos, os somatórios, as cadeias aritméticas e os cruzamentos possíveis com os elementos já constantes destes autos, das certidões imobiliárias e da escrituração contábil das falidas. Desse exame resultaram apontamentos formais, dirigidos por escrito a cada uma das contratadas, com pedido de esclarecimento e de retificação.

As respostas e as versões retificadas são trazidas a estes autos nesta oportunidade.

Registra-se esse procedimento porque ele responde, na prática, à única pergunta que verdadeiramente importa a respeito de uma contratação de auxiliares: se o administrador judicial exerceu, sobre o trabalho que contratou, o mesmo rigor que se espera dele próprio. Um laudo lido, conferido e devolvido com pedido de esclarecimento vale mais para a massa, e é muito mais difícil de impugnar, do que um laudo simplesmente recebido e juntado.

X. DOS REQUERIMENTOS

Diante de todo o exposto, esta Administração Judicial requer a Vossa Excelência:

a) o recebimento e a juntada aos autos do **Anexo I – Laudo de Arrecadação de Ativos**, com o reconhecimento de que, com ele, resta completo o auto de arrecadação na forma do art. 110 da Lei nº 11.101/2005;

b) o recebimento e a juntada aos autos do **Anexo II – Laudo de Avaliação Econômico-Financeira da Unidade Produtiva Isolada**, em cumprimento ao item "d" do dispositivo da sentença de decretação da falência, para que sirva de parâmetro à decisão quanto à modalidade de realização do ativo, na forma dos arts. 140 e 142 da Lei nº 11.101/2005;

c) o recebimento desta manifestação como cumprimento, no que já é possível fazê-lo nesta oportunidade, da determinação relativa à contratação das empresas especializadas, na forma do capítulo VIII;

d) que se registre que nenhum desembolso foi realizado em favor das contratadas após 17 de agosto de 2026 e que nenhum novo desembolso será promovido antes da deliberação deste Juízo;

e) o prosseguimento dos atos de realização do ativo, na forma e no cronograma fixados na sentença de decretação da falência.

Esta Administração Judicial reitera que cumpre, no que já é possível nesta oportunidade, a determinação recebida, com o compromisso de completar esse cumprimento no prazo que vier a ser fixado, e permanece à disposição do Juízo, do Ministério Público, dos credores e dos demais interessados para prestar qualquer esclarecimento adicional sobre o conteúdo dos anexos, sobre a metodologia dos trabalhos, sobre a prestação de contas ora apresentada ou para as diligências complementares que forem entendidas necessárias.

Rio de Janeiro, 14 de setembro de 2026.

Augusto Alves Moreira Neto
Gomes de Mattos Sociedade de Advogados
Administrador Judicial

BBZ ADMINISTRAÇÃO JUDICIAL

VARA REGIONAL EMPRESARIAL DA COMARCA DE CAXIAS DO SUL

LAUDO DE AVALIAÇÃO ECONÔMICA DE UNIDADE PRODUTIVA ISOLADA

GRUPO D'ITÁLIA

DITALIA MÓVEIS INDUSTRIAL LTDA
COZY INDÚSTRIA E COMÉRCIO DE MÓVEIS LTDA
CZ COMÉRCIO DE MÓVEIS LTDA
CAPO INDÚSTRIA E COMÉRCIO DE MÓVEIS S/A
DEIVID EMPREENDIMENTOS IMOBILIÁRIOS EIRELI
DTL PARTICIPAÇÕES SOCIETÁRIAS LTDA
DITALIA PRODUÇÃO E LOGÍSTICA LTDA

Processo n.º 5007531-46.2021.8.21.0005/RS

Porto Alegre, 11 de setembro de 2026.

SUMÁRIO

PARTE PRELIMINAR **8**

P.1 Identificação 8

P.2 Habilitação, identificação e qualificação 8

P.3 Contratante, natureza do trabalho e finalidade 9

P.4 Síntese do caso 10

P.5 Objeto e objetivo 10

P.6 Data-base 11

P.7 Normas técnicas e profissionais de referência 12

P.8 Declaração de inexistência de impedimento e de suspeição 13

P.9 Declaração de responsabilidade 14

P.10 Declaração de uso de inteligência artificial 14

P.11 Correspondência com a estrutura normativa 14

P.12 Sumário 15

CAPÍTULO 01. SUMÁRIO EXECUTIVO **17**

1.1 Objeto e finalidade 17

1.2 Conclusão 17

1.3 A tese em quatro movimentos 18

1.4 As premissas que mais movem o resultado 20

1.5 Testes de sustentabilidade 21

1.6 Condicionantes 21

1.7 O fator tempo 22

1.8 Recomendações 23

1.9 Nota de leitura 23

CAPÍTULO 02. O OBJETO DA AVALIAÇÃO: A UNIDADE PRODUTIVA ISOLADA EM AMBIENTE FALIMENTAR **24**

2.1 Delimitação do objeto 24

2.2 O perímetro da unidade produtiva isolada 25

2.3 O regime jurídico da alienação 27

2.4 Da regra jurídica à premissa econômica 31

2.5 O que o adquirente recebe e o que permanece como risco 32

2.6 Os intangíveis de canal 33

2.7 Síntese 35

CAPÍTULO 03. METODOLOGIA E PADRÃO DE VALOR **37**

3.1 O padrão de valor adotado 37

3.2 As abordagens consideradas e a razão do não emprego 38

3.3 A arquitetura do modelo 40

3.4 A segregação em duas atividades 41
3.5 O valor terminal 42
3.6 O risco de execução e a forma do confronto 43
3.7 A forma de apresentação do resultado 45
3.8 O que o método assegura e o que não assegura 45

CAPÍTULO 04. ESCOPO, FONTES E CONDICIONANTES 46

4.1 Objeto e finalidade 46
4.2 Data-base e informação de referência 46
4.3 Elementos que serviram de base ao trabalho 47
4.4 Premissas admitidas 48
4.5 Delimitação da manifestação técnica 48
4.6 Condicionantes transportadas do laudo patrimonial 49
4.7 Critérios conservadores adotados 50
4.8 Independência e responsabilidade 50
4.9 Reserva de revisão 51

CAPÍTULO 05. CONTEXTO: A EMPRESA, O SETOR E A TRAJETÓRIA 52

5.1 A unidade produtiva e sua inserção regional 52
5.2 O setor de móveis 52
5.3 A reestruturação do canal de comercialização 53
5.4 A trajetória econômica de 2021 a 2025 54
5.5 A economia do modelo atual 56
5.6 O que a trajetória não resolveu 56
5.7 A trajetória processual 57
5.8 Síntese 57

CAPÍTULO 06. ANÁLISE DO DESEMPENHO REALIZADO 59

6.1 A demonstração de resultado combinada 59
6.2 A segregação por entidade e o preço de transferência 60
6.3 A ponte do EBITDA 60
6.4 A economia industrial: teste de comparabilidade setorial 62
6.5 A estrutura de despesas 63
6.6 A estrutura patrimonial 64
6.7 A demonstração aritmética da inviabilidade 65

CAPÍTULO 07. PREMISSAS DE PROJEÇÃO 69

7.1 Estrutura e convenções da projeção 69
7.2 Receita 70
7.3 Custos de produção 72
7.4 Despesas de canal 73
7.5 Estrutura própria 74

7.6 Capital de giro 76
7.7 Investimento e depreciação 78
7.8 Tributação 79
7.9 O crescimento perpétuo e os parâmetros do valor terminal 80
7.10 Quadro consolidado e classificação das premissas 81

CAPÍTULO 08. PARÂMETROS EXTERNOS E CUSTO DE CAPITAL 82

8.1 Insumos externos 82
8.2 Conjuntos de comparáveis 83
8.3 A cadeia de cálculo 85
8.4 Atividade operacional 86
8.5 Atividade de locação 86
8.6 O crescimento perpétuo e as âncoras do valor terminal 88
8.7 Confronto com o retorno setorial 89
8.8 Quadro de síntese 90

CAPÍTULO 09. PROJEÇÃO DO FLUXO DE CAIXA DESCONTADO 91

9.1 Convenções de projeção 91
9.2 Projeção do resultado, atividade operacional 92
9.3 Depreciação e resultado tributável 93
9.4 Fluxo de caixa livre para a firma, horizonte explícito 94
9.5 Desconto e valor da atividade operacional 94
9.6 O fluxo terminal e seu teste de coerência 95
9.7 Atividade de locação 97
9.8 Síntese da projeção 98

CAPÍTULO 10. ATIVOS IMOBILIÁRIOS E BENS MÓVEIS 99

10.1 A avaliação patrimonial 99
10.2 A segregação entre parcela adicionável e parcela embutida 101
10.3 O parque de bens móveis 102
10.4 A base de depreciação do adquirente 104
10.5 O cronograma de reposição e o investimento de manutenção 106
10.6 O programa de recuperação 107
10.7 O rateio entre as duas atividades 107
10.8 A decisão de não projetar investimento em expansão 108
10.9 Síntese 109

CAPÍTULO 11. O VALOR DA UNIDADE PRODUTIVA ISOLADA 110

11.1 Composição do valor 110
11.2 O que o valor compreende 111
11.3 O que o valor não compreende 112
11.4 A alocação do preço de aquisição 112

11.5 Confronto com a avaliação patrimonial 113
11.6 Testes de coerência interna 115
11.7 A faixa de valor 115
11.8 Síntese 116

CAPÍTULO 12. TESTES DE SUSTENTABILIDADE E SENSIBILIDADES 117

12.1 Testes de sustentabilidade 117
12.2 O nível de margem e sua defesa 117
12.3 Sensibilidades 118
12.4 Hierarquia das sensibilidades 126
12.5 Cenário combinado adverso 127
12.6 Síntese 127

CAPÍTULO 13. CENÁRIOS DE ALIENAÇÃO E LIMIAR DE INVERSÃO 129

13.1 A comparação exigida pela lei 129
13.2 Por que a avaliação patrimonial não supre a segunda medida 129
13.3 A forma do confronto 130
13.4 A base de referência dos ativos do perímetro 131
13.5 O limiar de inversão 131
13.6 A estrutura para receber avaliação sobrevinda 132
13.7 O risco de execução sob nova titularidade 133
13.8 Recomendação quanto à apuração do valor de liquidação 133
13.9 Síntese 134

CAPÍTULO 14. CONCLUSÃO E PARÂMETROS DE NEGOCIAÇÃO 135

14.1 Conclusão de valor 135
14.2 As quatro proposições que a conclusão sustenta 135
14.3 As condições que sustentam a conclusão 136
14.4 Parâmetros para a negociação 137
14.5 O fator tempo 140
14.6 Recomendações 141
14.7 Encerramento 142

CAPÍTULO 15. GLOSSÁRIO 143

15.1 Glossário 143
15.2 Nota sobre reprodutibilidade 145

TERMO DE ENCERRAMENTO 145

Apêndices 145
Anexos 146
Elementos referenciados 146

APÊNDICES 148

APÊNDICE A. QUADRO CONSOLIDADO DE PARÂMETROS E FONTES 149

A.1 Parâmetros macroeconômicos e de mercado 149
A.2 Parâmetros setoriais de comparáveis 150
A.3 Parâmetros medidos nos registros contábeis do perímetro 151
A.4 Parâmetros da avaliação patrimonial 152
A.5 Parâmetros derivados por cálculo 152
A.6 Parâmetros arbitrados pelo subscritor 154
A.7 Convenções de projeção 154
A.8 Parâmetros examinados e não adotados 154
A.9 Quadro consolidado de fontes 155

APÊNDICE B. CADEIA DE CÁLCULO DO CUSTO DE CAPITAL E DO TERMINAL 158

B.1 Insumos comuns às quatro cadeias 158
B.2 Fórmulas 158
B.3 Apuração das quatro cadeias 158
B.4 Verificação de uma cadeia, atividade operacional em Base Global 159
B.5 O terminal fundamental, ancorado em duas grandezas externas 159
B.6 Diferencial entre taxa de desconto e crescimento 160
B.7 Razão de regime estacionário 160
B.8 Prêmios e ajustes examinados e não incorporados 161

APÊNDICE C. PROJEÇÃO DO FLUXO DE CAIXA DESCONTADO, ATIVIDADE OPERACIONAL 162

C.1 Base Global de comparáveis, taxa de desconto de 13,7911% 163
C.2 Base US de comparáveis, taxa de desconto de 12,4799% 165
C.3 O fluxo terminal e o teste de coerência física 167
C.4 A razão de regime estacionário e a depreciação da perpetuidade 168
C.5 O fator de alocação do preço 168

APÊNDICE D. PROJEÇÃO DO FLUXO DE CAIXA DESCONTADO, ATIVIDADE DE LOCAÇÃO 169

D.1 Base Global de comparáveis, taxa de desconto de 11,6974% 170
D.2 Base US de comparáveis, taxa de desconto de 12,0415% 171
D.3 O terminal da locação, apurado por proxy 172
D.4 Testes de sustentação da atividade de locação 172
D.5 Reduções de alcance declaradas 173

APÊNDICE E. DEMONSTRAÇÃO DE RESULTADO COMBINADA E PONTE DO RESULTADO RECORRENTE 174

E.1 Composição da receita 174
E.2 Demonstração de resultado combinada 175
E.3 Ponte para a base de projeção, exercício de 2025 175
E.4 Estrutura de despesas 176
E.5 Teste de comparabilidade setorial sobre receita fabril equivalente 177

E.6 Estrutura patrimonial, posição de 31 de dezembro de 2025 178
E.7 Série da provisão de perdas com créditos 178

APÊNDICE F. ANÁLISE DO IMOBILIZADO 180

F.1 Resumo da avaliação patrimonial por classe 180
F.2 Bens em operação e fora de operação 180
F.3 Vida útil, médias ponderadas pelo custo de reposição, bens em operação 181
F.4 Distribuição da vida útil atribuída, bens em operação 181
F.5 Cronograma de reposição a custo de bem novo, bens em operação 182
F.6 Direcionadores examinados para o investimento de manutenção 183
F.7 Base de depreciação do adquirente 183
F.8 Confronto com a base contábil dos bens móveis 183
F.9 Estado de conservação, bens em operação, ponderado pelo custo de reposição 184
F.10 Programa de recuperação e capacidade instalada 184
F.11 Segregação dos bens fora de operação 185

APÊNDICE G. MATRIZ DE SENSIBILIDADES 187

G.1 Bloco terminal, em dois eixos 187
G.2 A razão de regime estacionário do terminal 188
G.3 Custo de capital 188
G.4 Normalizações do resultado 189
G.5 Receita e capacidade 189
G.6 Custos, despesas e capital de giro 190
G.7 Atividade de locação 191
G.8 Hierarquia por amplitude 191
G.9 Cenário combinado adverso 192

APÊNDICE H. APURAÇÃO DO LIMIAR DE INVERSÃO 193

H.1 A comparação que a lei exige 193
H.2 A base de referência dos ativos do perímetro 193
H.3 A apuração 194
H.4 O enunciado 194
H.5 A leitura, em faixa de realização 194
H.6 O que o limiar diz, e o que não diz 195
H.7 A estrutura para receber a avaliação sobrevinda 195

PARTE PRELIMINAR

P.1 Identificação

Item	Descrição
Documento	Laudo de avaliação econômica de unidade produtiva isolada
Referência	03/2026
Processo	Falência n.º 5007531-46.2021.8.21.0005/RS
Juízo	Vara Regional Empresarial da Comarca de Caxias do Sul
Massas falidas	COZY INDÚSTRIA E COMÉRCIO DE MÓVEIS LTDA CAOP INDÚSTRIA E COMÉRCIO DE MÓVEIS S/A CZ COMÉRCIO DE MÓVEIS LTDA DEIVID EMPREENDIMENTOS IMOBILIÁRIOS EIRELI DTL PARTICIPAÇÕES SOCIETÁRIAS LTDA DITÁLIA PRODUÇÃO E LOGÍSTICA LTDA DITÁLIA MÓVEIS INDUSTRIAL LTDA
Administração judicial	Gomes de Mattos - Advogados Associados
Procuradores	Dr. Augusto Alves Moreira Neto - OAB/RJ nº 241.295
Data-base da avaliação	31 de julho de 2026
Data e local de emissão	Porto Alegre, 11 de setembro de 2026.

P.2 Habilitação, identificação e qualificação

Item	Descrição
Emitente	BBZ Administração Judicial
Inscrição no CNPJ	63.990.755/0001-09
Endereço	Rua Ramiro Barcelos, 630 – Sala 1120 – Porto Alegre - RS
Contato	Telefone (51) 2640-0880
Profissional responsável e subscritor	Clóvis Girardelo
Categoria profissional	Administrador de Empresas
Registro no Conselho Regional de Contabilidade	CRARS 10789
Inscrição no CPF	383897970-20

O presente projeto foi conduzido por profissionais vinculados à BBZ Administração Judicial, dotados de larga experiência em Avaliação de Empresas, Assessoria Financeira e Finanças Corporativas. A equipe foi liderada pelo sócio diretor, Sr. Clóvis Girardelo, Mestre em Administração de Empresas e em Contabilidade, perito e administrador judicial atuante em processos perante o Tribunal de Justiça de Santa Catarina (TJSC) e o Tribunal de Justiça do Rio Grande do Sul (TJRS), professor universitário e especialista em reestruturação financeira de empresas. Coube a ele a coordenação geral dos trabalhos.

Integrou a equipe o associado, Sr. Alexandre Berlanda Costa, contador, professor universitário, detentor de sólida experiência profissional adquirida na Ernst & Young e em diversas outras empresas ao longo de sua trajetória.

Integrou a equipe, na condição de analista sênior, a associada Sra. Ana Mariella Bandeira, contadora há 19 (dezenove) anos, certificada no Cadastro Nacional de Auditores Independentes (CNAI) e no Cadastro Nacional de Peritos Contábeis (CNPC) do Conselho Federal de Contabilidade (CFC), além de registro como Auditora Independente na Comissão de Valores Mobiliários (CVM).
Por fim, integrou a equipe, na qualidade de associado, o Sr. Tomas Vargas, contador com larga experiência em avaliação econômico-financeira, reestruturação, finanças corporativas e dissolução de empresas.

P.3 Contratante, natureza do trabalho e finalidade

O presente laudo é emitido por BBZ Administração Judicial, contratada pela administração judicial da falência em epígrafe, exercida pelo Dr. Augusto Alves Moreira Neto, mediante Despacho de Nomeação constante da sentença proferida em 03/06/2026 (Evento 2505 – SENT1) nos autos do Processo nº 5007531-46.2021.8.21.0005/RS, em trâmite perante a Vara Regional Empresarial da Comarca de Caxias do Sul/RS, foi decretada a falência de *COZY INDÚSTRIA E COMÉRCIO DE MÓVEIS LTDA*, *CAPO INDÚSTRIA E COMÉRCIO DE MÓVEIS S/A*, *CZ COMÉRCIO DE MÓVEIS LTDA, DEIVID EMPREENDIMENTOS IMOBILIÁRIOS EIRELI*, *DTL PARTICIPAÇÕES SOCIETÁRIAS LTDA*, *DITALIA PRODUÇÃO E LOGÍSTICA LTDA* e *DITALIA MÓVEIS INDUSTRIAL LTDA* (em conjunto, "Massas Falidas" ou "Grupo D'Itália"), com nomeação de *GOMES DE MATTOS ADVOGADOS ASSOCIADOS* como Administração Judicial, nos termos do art. 22, inciso I, alínea "h", da Lei 11.101/2005.

O trabalho tem por finalidade subsidiar a definição de parâmetros para a alienação de unidade produtiva isolada, nos termos dos arts. 140 e seguintes da Lei 11.101/2005, instruindo a atuação da administração judicial e a deliberação do juízo quanto à modalidade e às condições da realização do ativo.

Quanto à sua natureza, o trabalho constitui avaliação econômica de empreendimento, executada por profissional da contabilidade em função técnica, contratada pela administração judicial no exercício das atribuições que lhe são próprias. Não decorre de nomeação pelo juízo, e as normas profissionais aplicáveis foram observadas na forma e na extensão declaradas no item P.7.

O laudo destina-se ao juízo, à administração judicial, à coletividade de credores e aos interessados na aquisição. Seu emprego para finalidade diversa, notadamente para operação societária, constituição de garantia, reorganização patrimonial ou reporte contábil, exigiria trabalho técnico próprio, com padrão de valor e premissas distintos.

P.4 Síntese do caso

As sociedades identificadas no item P.1 ajuizaram pedido de recuperação judicial no exercício de 2021. O grupo econômico dedica-se à fabricação de móveis com predominância de madeira, classificada sob o CNAE 31.01-2-00, em planta industrial situada em Monte Belo do Sul, Rio Grande do Sul, e à comercialização direta ao consumidor final por meio de plataformas de comércio eletrônico.

No curso do processo de recuperação, a operação promoveu reestruturação integral de seu canal de comercialização, substituindo a venda no atacado a lojistas pela venda direta ao consumidor final. A receita combinada multiplicou-se por 4,20 vezes entre 2021 e 2025, alcançando R$ 92,8 milhões, com resultado operacional positivo a partir de 2024.

O plano de recuperação foi rejeitado pela assembleia geral de credores, sobrevindo a convolação em falência em 03/06/2026, com deferimento de consolidação substancial alcançando as sete sociedades. As obrigações exigíveis apuradas ao encerramento de 2025 somam R$ 272,1 milhões, equivalentes a 19,3 vezes o resultado do exercício.

Verificada a viabilidade da operação e a inviabilidade da estrutura de obrigações que a onera, a administração judicial promove a realização do ativo mediante alienação de unidade produtiva isolada, na forma dos arts. 140 e seguintes da Lei 11.101/2005, para o que se faz necessária a apuração do valor econômico do conjunto a ser alienado.

Esta é a questão técnica submetida ao subscritor.

P.5 Objeto e objetivo

Objeto. A unidade produtiva isolada a ser constituída a partir do patrimônio consolidado das sociedades falidas, compreendendo os imóveis, o parque de máquinas e equipamentos, os estoques, a operação industrial, a operação de comercialização direta ao consumidor, a marca e a posição comercial em plataformas de comércio eletrônico. A delimitação integral do perímetro consta do Capítulo 02.

Objetivo. Apurar o valor econômico do objeto acima, em continuidade operacional, e confrontá-lo com a alienação dos bens individualmente considerados mediante análise de limiar, de modo a subsidiar a decisão quanto à modalidade de realização do ativo.

P.6 Data-base

A avaliação reflete as condições existentes em **31 de julho de 2026**. Todos os parâmetros de mercado foram apurados com observações encerradas nessa data, e nenhum elemento de data posterior foi incorporado ao cálculo. Alterações posteriores em condições macroeconômicas, setoriais, operacionais ou jurídicas podem modificar o resultado apurado.

P.7 Normas técnicas e profissionais de referência

Normas observadas

Norma	Aplicação
NBC PP 01 (R2), Perito Contábil	Habilitação profissional, impedimentos, suspeição, responsabilidade e zelo profissional, observadas no que aplicável à natureza do trabalho descrita no item P.3
NBC TP 01 (R2), Perícia Contábil	Planejamento, execução, procedimentos técnicos, terminologia e estrutura do laudo, observadas na mesma extensão. A correspondência com a estrutura mínima do item 58 consta do item P.11
NBC PG 01, Código de Ética Profissional do Contador	Conduta profissional
ABNT NBR 14.653-1, Avaliação de bens, procedimentos gerais	Identificação do objeto, declaração de premissas e condicionantes
ABNT NBR 14.653-4, Avaliação de bens, empreendimentos	Método da capitalização da renda, tratamento do valor terminal e apresentação de resultados
Lei 11.101/2005	Regime jurídico da alienação e tradução das regras de não sucessão em premissas econômicas

Procedimentos técnicos empregados

Foram empregados, na forma do item 35 da NBC TP 01 (R2), os seguintes procedimentos:

Procedimento	Aplicação neste laudo
Exame	Análise dos balancetes analíticos, dos demonstrativos por centro de custo e das peças processuais
Indagação	Obtenção de esclarecimentos junto à administração judicial quanto a elementos do perímetro
Arbitramento	Determinação, por critério técnico declarado, das dez premissas assim classificadas no Capítulo 07
Mensuração	Quantificação do parque de bens móveis, das áreas construídas e das posições patrimoniais
Avaliação	Apuração do valor econômico do objeto, pelo método da capitalização da renda
Testabilidade	Confronto dos resultados com referências setoriais externas e com a avaliação patrimonial, no Capítulo 12
Comparação	Teste de comparabilidade setorial sobre receita fabril equivalente, no item 6.4, e confronto entre cenários de alienação, no Capítulo 13
Certificação	Verificação da correspondência entre cada parâmetro empregado e sua origem documental, registrada no Apêndice A

Norma examinada e afastada

O CTG 2002, Laudo de Avaliação Emitido por Profissional da Contabilidade, foi examinado e não se aplica ao objeto deste trabalho. O comunicado estabelece, em seu item 1, os padrões

para emissão de laudo dos ativos líquidos a valor contábil ou dos ativos líquidos contábeis ajustados a preços de mercado, destinado às situações arroladas em seu item 6, quais sejam incorporação, cisão, fusão, aumento de capital, reestruturação societária e demais operações previstas na Lei das Sociedades por Ações e no Código Civil.

O objeto deste laudo é diverso. Apura-se o valor econômico de empreendimento em continuidade operacional, pelo método da capitalização da renda, e não o patrimônio líquido contábil nem o acervo líquido ajustado a preços de mercado. Os critérios de mensuração e a forma de conclusão previstos naquele comunicado são incompatíveis com a natureza do objeto avaliado.

O registro do exame e do consequente afastamento consta desta Parte Preliminar para que se demonstre que o enquadramento normativo decorreu de análise, e não de omissão.

Métodos e critérios não normatizados

Nas matérias em que as normas de referência não dispõem de forma específica, adotou-se a prática consolidada em avaliação econômica de empresas, com declaração expressa do critério em cada caso e indicação das alternativas examinadas e não adotadas, na forma do Capítulo 03.

P.8 Declaração de inexistência de impedimento e de suspeição

Declara-se, para os fins dos itens 7 a 16 da NBC PP 01 (R2), que não se verifica, em relação ao subscritor e à emitente, nenhuma das hipóteses de impedimento ou de suspeição ali previstas, e em especial:

Hipótese	Situação
Ser parte, sócio, administrador ou empregado de qualquer das massas falidas, ou parente até o terceiro grau de sócio ou administrador	Não se verifica
Ser credor ou devedor de qualquer das massas falidas, de seus sócios ou administradores	Não se verifica
Ter atuado como assistente técnico de qualquer interessado nos três anos anteriores	Não se verifica
Ter aconselhado qualquer interessado acerca do objeto do trabalho	Não se verifica
Ter interesse, direto ou indireto, no resultado da alienação	Não se verifica
Ter recebido presentes ou vantagens de pessoas interessadas na causa	Não se verifica
Elaborar a escrituração contábil de qualquer das massas falidas ou de sociedade do mesmo grupo econômico	Não se verifica

Declara-se, ainda, que a remuneração pelo trabalho não está vinculada ao valor apurado, à conclusão alcançada, à consumação da alienação ou ao preço que venha a ser obtido, e que não foi recebida orientação, instrução ou sugestão quanto ao resultado a ser alcançado.

P.9 Declaração de responsabilidade

Declara-se, nos termos do item 24, alínea (c), da NBC PP 01 (R2), a assunção de **responsabilidade integral** pelas informações prestadas, pelos procedimentos adotados, pelas diligências realizadas, pelos valores apurados e pelas conclusões apresentadas neste laudo.

Os documentos obtidos de terceiros e as avaliações elaboradas por outros profissionais, relacionados como **Anexos** no Termo de Encerramento, constituem elementos de prova recebidos e examinados pelo subscritor, na forma do item 55 da NBC TP 01 (R2), e não trabalho por ele executado ou supervisionado. A responsabilidade técnica pelo respectivo conteúdo permanece com os profissionais que os subscrevem. A este laudo cabe a responsabilidade integral pelo emprego que deles se fez e pelas conclusões que deles se extraíram.

P.10 Declaração de uso de inteligência artificial

Declara-se que, na elaboração deste laudo, foram utilizadas ferramentas de inteligência artificial como instrumento auxiliar de organização de dados, verificação aritmética, teste de consistência interna do modelo e revisão redacional. Tal emprego observou protocolo de disciplina de fontes segundo o qual nenhum parâmetro foi incorporado ao trabalho sem origem documental identificada, com indicação do arquivo, da fonte externa ou da fórmula de derivação correspondente, conforme registrado nos anexos. A definição do escopo, a seleção das fontes, a escolha e a fundamentação das premissas, a interpretação dos resultados e as conclusões técnicas constituem juízo profissional do subscritor, a quem cabe, de forma exclusiva e integral, a responsabilidade técnica pelo conteúdo deste laudo.

P.11 Correspondência com a estrutura normativa

O quadro abaixo indica onde este laudo atende a cada item da estrutura mínima prevista no item 58 da NBC TP 01 (R2).

Item 58 da NBC TP 01 (R2)	Localização neste laudo
(a) Identificação do processo, das partes, dos procuradores e dos assistentes técnicos	P.1
(b) Síntese do caso	P.4
(c) Síntese do objeto e do objetivo	P.5, desenvolvida no Capítulo 02
(d) Fundamentação: método científico adotado e análise técnica realizada	Capítulo 03, quanto ao método, às fontes e às alternativas afastadas; Capítulos 06 a 13, quanto à análise

(e) Relato das diligências e dos elementos recebidos	Capítulo 04, itens 4.3 e 4.3.1
(f) Quesitos e respostas conclusivas	Não aplicável. Não houve quesitação formulada pelo juízo, pela administração judicial ou por interessados, uma vez que o trabalho decorre de contratação técnica e não de nomeação em produção de prova pericial
(g) Conclusão	Capítulo 14
(h) Termo de encerramento, com relação de anexos e apêndices	Termo de Encerramento, ao final
(i) Identificação e assinatura, com categoria profissional e registros	P.2 e assinatura ao final

P.12 Sumário

#	Capítulo	Conteúdo
01	Sumário Executivo	Conclusão em faixa, tese central, quadro comparativo dos cenários de alienação e premissas determinantes
02	O objeto da avaliação: a unidade produtiva isolada em ambiente falimentar	Perímetro, sociedades em consolidação substancial, regime jurídico da alienação, tradução das regras jurídicas em premissas econômicas, intangíveis de canal
03	Metodologia e padrão de valor	Padrão adotado, abordagens consideradas e razão do não emprego de cada uma, arquitetura do modelo, segregação das atividades, restrição de coerência do valor terminal, risco de execução e forma do confronto com a alienação atomizada
04	Escopo, fontes e condicionantes	Elementos que serviram de base, relato das diligências, premissas admitidas, delimitação da manifestação técnica, condicionantes transportadas da avaliação patrimonial e critérios conservadores adotados
05	Contexto: a empresa, o setor e a trajetória	Inserção regional, setor de móveis, reestruturação do canal de comercialização, trajetória econômica de 2021 a 2025 e trajetória processual
06	Análise do desempenho realizado	Demonstração de resultado combinada, preço de transferência, ponte do resultado recorrente, teste de comparabilidade setorial, estrutura patrimonial e demonstração aritmética da inviabilidade
07	Premissas de projeção	Receita, custos, despesas de canal, estrutura própria, capital de giro, investimento, tributação e crescimento perpétuo, com classificação de cada premissa
08	Parâmetros externos e custo de capital	Insumos externos, conjuntos de comparáveis, cadeia de cálculo e custo de capital de cada atividade
09	Projeção do fluxo de caixa descontado	Convenções, projeção do resultado, fluxo de caixa livre, desconto, valor terminal e atividade de locação
10	Ativos imobiliários e bens móveis	Avaliação patrimonial, segregação entre parcela adicionável e parcela embutida no fluxo, base de depreciação, cronograma de reposição e decisão quanto a investimento em expansão

#	Capítulo	Conteúdo
11	O valor da unidade produtiva isolada	Composição, delimitação do que o valor compreende, verificação da alocação do preço, confronto com a avaliação patrimonial e faixa de valor
12	Testes de sustentabilidade e sensibilidades	Múltiplos implícitos, defesa do nível de margem, sensibilidades por premissa, hierarquia e cenário combinado adverso
13	Cenários de alienação e limiar de inversão	Comparação exigida pela lei, razões pelas quais a avaliação patrimonial não a supre, limiar de inversão e estrutura para receber avaliação de liquidação sobrevinda
14	Conclusão e parâmetros de negociação	Conclusão de valor, condições que a sustentam, parâmetros para a negociação, fator tempo e recomendações
15	Glossário	Definições de termos de avaliação econômica e de termos jurídicos e patrimoniais
	Termo de Encerramento	Relação dos apêndices e dos anexos, identificação e assinatura

CAPÍTULO 01. SUMÁRIO EXECUTIVO

Este capítulo é autossuficiente. Reúne objeto, conclusão, raciocínio, o confronto com a alternativa legal, as premissas determinantes e as condicionantes, com remissão aos capítulos que os desenvolvem.

1.1 Objeto e finalidade

Item	Descrição
Objeto	Unidade produtiva isolada a ser constituída a partir do patrimônio consolidado de sete sociedades falidas, das quais duas titularizam os ativos operacionais
Perímetro	Imóveis, parque de máquinas e equipamentos, estoques, operação industrial, operação de comercialização direta ao consumidor, marca e posição comercial em plataformas de comércio eletrônico
Finalidade	Subsidiar a definição de parâmetros para alienação sob os arts. 140 e seguintes da Lei 11.101/2005
Padrão de valor	Valor econômico em continuidade operacional
Método	Fluxo de caixa descontado, com capitalização da renda
Data-base	31 de julho de 2026

1.2 Conclusão

Componente	Base Global (R$)	Base US (R$)
Atividade operacional	64.666.060	78.911.088
Atividade de locação	12.055.663	12.075.799
Estoque transferido, elegível	6.581.376	6.581.376
(=) Valor da unidade produtiva isolada	**83.303.099**	**97.568.262**

O valor da unidade produtiva isolada, em continuidade operacional, situa-se na faixa de R$ 83,3 milhões a R$ 97,6 milhões, adotada como referência principal a Base Global de comparáveis.

A faixa decorre de que a escolha entre os dois conjuntos de comparáveis constitui juízo técnico legítimo em ambos os sentidos. Valor único sugeriria precisão que o método não comporta.

A conclusão é o valor em continuidade. O risco de que ela não se verifique é declarado como condicionante, e não abatido do valor; o confronto com a alienação atomizada é feito por limiar, pelas razões do item 3.6.

1.3 A tese em quatro movimentos

Primeiro. A operação é viável, e o demonstrou sob a mais adversa das condições.

Indicador	Valor
Receita combinada, 2021	R$ 22,1 milhões
Receita combinada, 2025	R$ 92,8 milhões
Crescimento acumulado	4,20 vezes
Crescimento anual composto	43,2%
Resultado operacional recorrente de 2025	R$ 13.306.259
Margem correspondente	14,66%

Todo esse desempenho foi obtido durante o curso da recuperação judicial, sob restrição de crédito e com fornecedores exigindo condições agravadas. No mesmo período, a operação substituiu integralmente seu modelo de comercialização, do atacado a lojistas para a venda direta ao consumidor final, decisão que os dados setoriais regionais validam: o varejo físico de móveis no Rio Grande do Sul contrai-se a 13,1% ao ano, contra 4,8% no país, enquanto a produção industrial gaúcha permanece estável. O deslocamento estava no canal, e não na capacidade produtiva.

A economia industrial da operação, comparada sobre base equivalente, é praticamente coincidente com a referência setorial norte-americana: custo de produção de 69,88% contra 69,72%, e margem bruta de 30,12% contra 30,28%.

Desenvolvido nos Capítulos 05 e 06.

Segundo. A desproporção está na estrutura de obrigações, e não na operação.

Natureza da obrigação	R$	Participação
Obrigações trabalhistas e fiscais não liquidadas	111.166.627	40,9%
Credores quirografários habilitados	101.861.939	37,4%
Adiantamentos recebidos de clientes	41.799.473	15,4%
Dívida financeira onerosa	**4.593.759**	**1,7%**
Fornecedores, tributos correntes e demais	12.710.218	4,7%
(=) Total	**272.132.016**	**100,0%**

O exigível apurado nas duas sociedades operacionais equivale a 19,3 vezes o resultado do exercício. A dívida financeira onerosa, contudo, corresponde a 0,33 vez esse resultado, abaixo da referência setorial de 2,85 vezes.

A empresa não foi onerada por excesso de crédito. Foi financiada pelo Fisco, por inadimplência, e pelos próprios clientes, por antecipação de pedidos. Passivo dessa natureza não se equaciona por reperfilamento: não há conjunto identificável de credores financeiros com quem negociar prazo e taxa. O plano de recuperação foi submetido à assembleia geral de credores e rejeitado, sobrevindo a convolação em falência.

Desenvolvido nos itens 2.3.2 e 6.7.

Terceiro. A unidade produtiva isolada é o instrumento que separa uma coisa da outra.

A não sucessão do arrematante nas obrigações do falido, prevista no art. 141, inciso II, da Lei 11.101/2005, permite transferir a operação sem o passivo que a onera. A consolidação substancial permite que ativos titulados por sociedades formalmente distintas componham conjunto único.

Cada regra jurídica foi traduzida em parâmetro econômico identificável, conforme o quadro do item 2.4: o passivo que não se transfere determina o fluxo desalavancado e a estrutura de capital-alvo; o prejuízo fiscal que não acompanha, a alíquota plena desde o primeiro ano; a aquisição por preço, a base nova de depreciação; a impossibilidade de replicar o financiamento por inadimplência, a ausência dele em qualquer linha da projeção.

Desenvolvido no Capítulo 02.

Quarto. A preferência legal tem critério econômico verificável.

Grandeza	Valor
Valor da unidade em continuidade, Base Global	R$ 83.303.099
Base de referência dos ativos do perímetro	R$ 116.794.885
Limiar de inversão, Base Global	**71,32%**
Limiar de inversão, Base US	83,54%

A alienação como unidade produtiva isolada supera a alienação dos bens individualmente considerados sempre que esta última realize menos de 71,32% do valor de referência dos ativos que compõem o perímetro.

Este laudo não arbitra o produto esperado da alienação atomizada: aferir esse patamar demanda avaliação de liquidação forçada, cuja realização se recomenda. A forma adotada dispensa parâmetro sem fonte e deixa o confronto estruturado para receber a avaliação sobrevinda, que nele se substitui sem alteração do restante.

Desenvolvido no Capítulo 13.

1.4 As premissas que mais movem o resultado

Premissa	Amplitude	Onde se fundamenta
Índices de normalização da receita	30,2%	Item 7.2
Custo da dívida, observado ou sintético	25,0%	Item 8.2
Reforma tributária, deslocamento de carga de um ponto em cada sentido	24,9%	Itens 7.8 e 12.3
Prêmio de tamanho, de zero a três pontos	20,6%	Item 8.2
Conjunto de comparáveis	17,1%	Item 8.2
Remuneração da administração	14,6%	Item 7.5
Inclusão da atividade de locação	14,5%	Item 2.2.1

Onze premissas produzem efeito superior a dez por cento e onze, inferior. A hierarquia completa e os vinte e dois blocos da matriz constam do item 12.3.

As duas primeiras posições após os índices de receita estão separadas por vinte e seis milésimos de ponto percentual e devem ser lidas como equivalentes. A que se refere à reforma da tributação sobre o consumo é parâmetro adotado em zero: mede quanto valeria a operação deixar de repassar ao preço um ponto percentual da carga, e a adoção em zero repousa em duas apurações registradas no item 7.8.

Duas das cinco primeiras posições são parâmetros que este laudo decidiu não alterar, e a medida do que cada decisão vale está no Capítulo 12. O custo da dívida foi mantido na série oficial de crédito apesar da anomalia que produz contra o custo do capital próprio, e sua substituição pela construção sintética elevaria o valor em 25,0%. O prêmio de tamanho não foi adotado por ausência de fonte no conjunto examinado, e não por se entender inexistente o efeito.

Três observações sobre a premissa de maior efeito, os índices de normalização da receita.

A projeção não reconhece ganho decorrente de administração superior do adquirente, por decisão metodológica expressa: valor que decorre da habilidade do comprador é contribuição dele, e não atributo do ativo alienado.

O fundamento adotado é a extinção das restrições que a condição falimentar impõe à operação, todas apuradas: o financiamento por diferimento de obrigações tributárias, que somou R$ 12.999.184 em 2025, equivalentes a 97,7% do resultado operacional recorrente; o preço de transferência praticado entre sociedades sob controle comum, extinto pela consolidação; e a restrição de crédito, evidenciada por estoque de segurança de 110,5 dias.

A projeção parte de patamar inferior ao verificado em 2025 e somente o supera no segundo ano.

1.5 Testes de sustentabilidade

Teste	Base Global	Referência	Leitura
Valor sobre resultado, atividade operacional	4,86x	10,63x	Abaixo do setor
Valor sobre receita, atividade operacional	0,71x	1,16x	Abaixo do setor
Valor sobre resultado, atividade de locação	7,59x	19,70x	Abaixo do setor
Participação do valor terminal	51,2%	Limiar de 65%	Confortável
Margem na perpetuidade	13,60%	Margem verificada de 14,66%	Abaixo do realizado
Razão sobre a avaliação patrimonial	0,7558		Três quartos do custo de reprodução

Os múltiplos implícitos situam-se abaixo das referências setoriais em todas as linhas e nas duas bases. Na atividade operacional, o fluxo descontado entrega 45,7% do que o múltiplo setorial produziria, margem de segurança deliberada contra a impugnação por excesso, objeção esperada de quem tenha interesse em depreciar o preço de alienação.

A margem projetada na perpetuidade é inferior à verificada em 2025, em 1,06 ponto percentual, porque a projeção acrescenta duas rubricas que a base histórica não contém: a remuneração da administração, não paga no curso da recuperação judicial, e a provisão de perdas com créditos, normalizada.

Registram-se, ainda, sete critérios adotados que operam em desfavor do valor apurado, relacionados no item 4.7, entre os quais os valores patrimoniais sem atualização monetária, o rateio linear da receita no período que concentra a alta temporada do varejo eletrônico e a manutenção integral dos honorários de pessoas jurídicas e serviços de terceiros na projeção.

1.6 Condicionantes

O valor apurado pressupõe nove condições, das quais três produzem efeito medido: a transferência ou preservação das contas de plataforma, cuja perda da principal reduz o valor em 18,5%; a continuidade dos contratos de locação, que alcança 14,47% do valor; e a confirmação da avaliação patrimonial em sua versão definitiva, que move a base de depreciação e o dimensionamento do reinvestimento.

As demais são de verificação jurídica ou de execução. Duas delas condicionam a própria aplicabilidade do trabalho: a não incidência do adquirente nas hipóteses do art. 141, §1º, sem a qual a não sucessão não opera e o valor apurado não se aplica; e a inexistência de passivo ambiental material, obrigação *propter rem* não alcançada pela não sucessão, sendo o valor anterior a qualquer dedução a esse título.

O quadro completo, com a natureza de cada condição e o efeito de sua não verificação, consta do item 14.3.

1.7 O fator tempo

O valor da unidade produtiva isolada não é estável no tempo, e sua erosão é assimétrica: deteriora-se com a paralisação e não se recompõe integralmente com a retomada. Quatro elementos apurados sustentam a afirmação, três deles de degradação irreversível: a redução de 41,8% dos estoques entre 31 de dezembro de 2025 e 31 de maio de 2026; os 75,5% de vida útil já consumida do parque produtivo, com vinte e um itens fora de operação e remanescente esgotado; a posição comercial em plataforma, que depende de operação ativa e de indicadores medidos continuamente pelo operador; e o conhecimento operacional, que reside em equipe cuja permanência depende da continuidade da atividade.

A celeridade da alienação não é conveniência processual: é elemento de preservação de valor. Cada período de paralisação aproxima o resultado do patamar em que o limiar do item 13.5 se inverteria. O desenvolvimento consta do item 14.5.

1.8 Recomendações

#	Recomendação
1	Apuração técnica do produto esperado da alienação forçada dos bens em separado, que completa o confronto do art. 140 com duas grandezas medidas
2	Verificação da titularidade do registro da marca perante o Instituto Nacional da Propriedade Industrial, previamente à publicação do edital
3	Obtenção dos contratos de locação, quanto a prazo, reajuste, encargos e vigência após a alienação
4	Pronunciamento jurídico quanto ao alcance da não sucessão na alienação que compreenda quotas, que condiciona a escolha entre as duas estruturas
5	Levantamento do passivo ambiental, dada a extensão das Áreas de Preservação Permanente identificadas, que alcançam 35,8% da gleba
6	Retificação, junto ao avaliador patrimonial, dos elementos formais indicados na recomendação 6 do item 14.6
7	Segregação, no edital, dos vinte e um bens fora de operação com vida remanescente esgotada
8	Divulgação dirigida a operadores do setor moveleiro e a investidores com capacidade de execução em comércio eletrônico

A oitava recomendação produz efeito econômico direto sobre o produto da alienação, pela razão desenvolvida no item 14.6.

1.9 Nota de leitura

Se o leitor busca	Consultar
O que está sendo alienado e sob que regime jurídico	Capítulo 02
Por que este método e não outro	Capítulo 03
O que o laudo não constitui e sob que premissas	Capítulo 04
Por que a operação é viável, pelos números realizados	Capítulos 05 e 06
A origem e a classificação de cada premissa	Quadro 7.10 e Apêndice A
A taxa de desconto e o valor terminal	Capítulos 08 e 09
A composição do valor e a alocação do preço	Capítulo 11
O efeito de cada premissa sobre o resultado	Capítulo 12
O patamar em que a comparação do art. 140 se inverte	Capítulo 13, Cenários de alienação e limiar de inversão
A conclusão e os parâmetros para a negociação	Capítulo 14

CAPÍTULO 02. O OBJETO DA AVALIAÇÃO: A UNIDADE PRODUTIVA ISOLADA EM AMBIENTE FALIMENTAR

2.1 Delimitação do objeto

O objeto desta avaliação não é qualquer das sociedades falidas isoladamente considerada. O objeto é a **Unidade Produtiva Isolada (UPI)** a ser constituída a partir do patrimônio consolidado dessas sociedades, cuja falência foi decretada por convolação da recuperação judicial, com deferimento de consolidação substancial, nos autos do processo n.º 5007531-46.2021.8.21.0005/RS.

A distinção não é formal. Ela determina integralmente a arquitetura do modelo de avaliação, e todo o restante deste laudo decorre dela.

Uma empresa em atividade tem valor econômico que resulta de sua operação e de sua estrutura de capital, tomadas em conjunto. Quem adquire participação societária adquire a operação e o passivo que a acompanha, e o valor da participação é o valor da operação deduzido das obrigações. Uma unidade produtiva isolada alienada em processo falimentar, ao contrário, é uma universalidade de bens que se desprende das pessoas jurídicas que a titulavam. O adquirente recebe o conjunto de ativos organizado para o exercício da atividade empresarial, e não recebe o passivo.

Essa separação é o núcleo do instituto e é o que confere sentido econômico ao presente trabalho. Avalia-se aqui aquilo que efetivamente será transferido, nas condições jurídicas em que será transferido, e não a situação patrimonial das sociedades falidas.

As sociedades em consolidação substancial

Integram a consolidação substancial sete sociedades, todas na condição de massa falida:

#	Razão social	Titulariza ativos operacionais do perímetro
1	COZY INDÚSTRIA E COMÉRCIO DE MÓVEIS LTDA	Não
2	CAOP INDÚSTRIA E COMÉRCIO DE MÓVEIS S/A	Não
3	CZ COMÉRCIO DE MÓVEIS LTDA	**Sim**
4	DEIVID EMPREENDIMENTOS IMOBILIÁRIOS EIRELI	Não
5	DTL PARTICIPAÇÕES SOCIETÁRIAS LTDA	Não
6	DITÁLIA PRODUÇÃO E LOGÍSTICA LTDA	Não
7	DITÁLIA MÓVEIS INDUSTRIAL LTDA	**Sim**

O deferimento da consolidação substancial produz efeito determinante para este trabalho. Os patrimônios ativos e passivos das sociedades são reunidos em massa única, as relações jurídicas recíprocas entre elas se extinguem e os credores concorrem sobre acervo unificado. A avaliação faz-se, por consequência, sobre o conjunto consolidado, e não sobre a soma de avaliações individuais.

Verificou-se que apenas duas das sete sociedades titularizam ativos operacionais aptos a compor a unidade produtiva isolada objeto deste laudo: a DITÁLIA MÓVEIS INDUSTRIAL LTDA, que detém a planta industrial e o parque produtivo, e a CZ COMÉRCIO DE MÓVEIS LTDA, que exerce a operação de venda direta ao consumidor. As demais integram a massa consolidada e concorrem para a formação do passivo, sem contribuir com ativos produtivos para o perímetro alienado.

Esse dado delimita o alcance de tudo o que este laudo afirma sobre obrigações. A apuração do exigível constante deste capítulo alcança as duas sociedades operacionais, únicas cujos balancetes integram os elementos examinados, e tem finalidade contextual: mede a desproporção entre a operação avaliada e as obrigações que a oneram. O quadro geral de credores da massa consolidada não integra esses elementos, e este laudo não afirma a dimensão nem a direção do exigível das sete sociedades reunidas.

2.2 O perímetro da unidade produtiva isolada

A unidade produtiva isolada objeto desta avaliação compreende os bens, direitos e ativos abaixo relacionados, integrantes da massa consolidada e afetados ao exercício da atividade industrial e comercial.

1. **Bens imóveis.** Terreno classificado como rural, com área de 136.650,00 m², situado na Estrada da Vindima, acesso pela Rodovia Estadual RS 444, Km 26, em Monte Belo do Sul, Rio Grande do Sul, objeto das matrículas n.º 44.864 e 47.151. Sobre ele estão implantadas as edificações do complexo industrial, com área construída total de 40.197,59 m², dos quais 38.989,17 m² averbados no registro imobiliário e 262,05 m² não averbados. A área efetivamente aproveitável foi estimada em aproximadamente 87.700,00 m², correspondendo a parcela remanescente de cerca de 48.950 m², equivalente a 35,8% da gleba, a Áreas de Preservação Permanente identificadas em vistoria técnica realizada em 10 de julho de 2026.

2. **Bens móveis afetados à produção.** Máquinas e equipamentos, móveis e utensílios, equipamentos de informática e veículos, avaliados individualmente e relacionados na avaliação patrimonial que acompanha este laudo como Anexo I, totalizando 1.908 itens.

3. **Estoques.** Matérias-primas, produtos em elaboração e produtos acabados, na posição de R$ 6.581.375,62 apurada em 31 de maio de 2026.

4. **A operação fabril.** O processo produtivo de móveis com predominância de madeira, classificado sob o CNAE 31.01-2-00, organizado e em funcionamento, em turno único.

5. **A operação de canal.** A estrutura de venda direta ao consumidor exercida por meio de plataformas de comércio eletrônico, sob loja oficial verificada na plataforma principal, responsável por 90,9% da receita combinada do exercício de 2025.

6. **A marca.** A designação comercial sob a qual os produtos fabricados são comercializados ao consumidor final, em seu domínio amplo, conforme premissa exposta no item 2.6.2.

7. **A locação de área construída.** A relação locatícia examinada no item 2.2.1.

A data-base da avaliação é **31 de julho de 2026**. Todos os parâmetros de mercado foram apurados com informação disponível até essa data, e nenhum elemento posterior foi incorporado.

2.2.1 A atividade de locação

Parcela da área construída é objeto de locação a empresa integrante do mesmo grupo econômico, não sujeita ao processo falimentar e, portanto, estranha à massa consolidada. O resultado apurado no exercício de 2025, líquido das locações recíprocas entre sociedades consolidadas, foi de R$ 1.587.491.

A qualificação jurídica do locatário determina o tratamento contábil e a arquitetura do modelo. Locação a sociedade situada fora do perímetro da consolidação é relação com terceiro em face da massa. A receita correspondente não se elimina, subsiste após a alienação e constitui fluxo autônomo, com natureza econômica distinta da atividade industrial. Por essa razão foi projetada em separado e descontada a custo de capital próprio, conforme se expõe no Capítulo 03 e se desenvolve no Capítulo 10.

O arranjo apresenta coerência econômica regional que reforça sua durabilidade. Monte Belo do Sul tem economia fortemente vinculada à vitivinicultura, atividade que responde por cerca de setenta por cento da produção econômica municipal, e a ocupação de área construída industrial por empresa desse setor corresponde à vocação produtiva local. Não se trata, portanto, de arranjo circunstancial montado para acomodar estrutura societária, mas de destinação compatível com a demanda efetiva da região.

Duas qualificações integram esta premissa.

1. A primeira diz respeito à **condição de partes relacionadas**. O valor locatício foi pactuado entre sociedades sob controle comum e não resulta de negociação entre partes independentes. O resultado apurado no exercício de 2025, de R$ 1.587.491, corresponde a R$ 25,20 por metro quadrado ao mês sobre os 5.248,80 m² de área construída locada. O dado é registrado como apurado, e este laudo não formula afirmação quanto à sua aderência a parâmetro de mercado: a demonstração exigiria pesquisa de valores locatícios industriais na região, que não integra o escopo declarado no item 4.5. A atividade é projetada e apresentada em separado, na forma do Capítulo 03, de modo que a parcela do valor que dela decorre permanece isolada e verificável, na composição do item 11.1.

2. A segunda diz respeito à **continuidade contratual**. A alienação da unidade produtiva isolada transfere a posição de locador a adquirente estranho ao grupo econômico do locatário. A permanência da relação passa a depender do prazo contratual remanescente, das cláusulas de vigência em caso de alienação do imóvel e do interesse recíproco das partes. Os contratos de locação integram os elementos de verificação relacionados no item 2.5.

2.3 O regime jurídico da alienação

2.3.1 A ordem de preferência na realização do ativo

O art. 140 da Lei 11.101/2005 estabelece ordem de preferência para a realização do ativo na falência. Alienam-se preferencialmente a empresa com seus estabelecimentos em bloco, depois a empresa com suas filiais ou unidades produtivas isoladamente, depois os bens em bloco por estabelecimento e, apenas em último lugar, os bens individualmente considerados.

A ordem não é recomendação. É comando legal cuja lógica econômica é explícita: o legislador presume que o conjunto organizado vale mais do que a soma das partes desorganizadas, e determina que a alienação atomizada seja o último recurso.

O perímetro descrito no item 2.2 compreende a integralidade da operação produtiva da massa consolidada. Seu enquadramento entre os incisos I e III é matéria de qualificação jurídica, que compete ao juízo. Para os fins deste laudo basta o que decorre de qualquer dos enquadramentos possíveis: o perímetro precede, em todos eles, a alienação dos bens individualmente considerados prevista no inciso IV.

Daqui decorre a pergunta econômica que este laudo responde: a partir de que patamar de realização a alienação dos bens individualmente considerados alcançaria o produto da alienação do conjunto em funcionamento? A resposta é o limiar apurado no Capítulo 13.

2.3.2 O alcance da não sucessão

O art. 141, inciso II, da Lei 11.101/2005 determina que o objeto da alienação em processo falimentar estará livre de qualquer ônus e que não haverá sucessão do arrematante nas obrigações do devedor, incluídas expressamente as de natureza tributária, as derivadas da legislação do trabalho e as decorrentes de acidentes de trabalho. O art. 133, §1º, inciso I, do Código Tributário Nacional dispõe no mesmo sentido quanto à responsabilidade tributária por sucessão.

A regra tem alcance amplo e finalidade determinada. Sem ela, nenhum adquirente racional ofereceria preço por ativos organizados de sociedade falida, porque o valor da operação seria absorvido por passivo de dimensão desconhecida. A não sucessão não é benefício concedido ao arrematante: é condição de existência do mercado que a lei quer criar, e é o que permite que o conjunto produtivo seja alienado por valor superior ao da sucata.

No caso concreto, a magnitude e a natureza do passivo demonstram que a regra não é abstração. A apuração abaixo alcança as duas sociedades operacionais, na forma delimitada no item 2.1.

As obrigações exigíveis apuradas nos balancetes de 31 de dezembro de 2025 somam R$ 266.917.236 na DITÁLIA e R$ 5.214.780 na CZ, totalizando R$ 272.132.016 antes de eliminações recíprocas. Na DITÁLIA, o exigível supera o ativo total de R$ 182.801.743, resultando em patrimônio líquido a descoberto de R$ 84.115.494. Confrontado com o EBITDA apurado no exercício, o exigível combinado equivale a aproximadamente 19,3 vezes.

A composição desse endividamento é mais reveladora do que seu montante.

Natureza da obrigação	Valor (R$)	Participação
Obrigações trabalhistas e fiscais não liquidadas	111.166.627	40,9%
Credores quirografários habilitados na recuperação judicial	101.861.939	37,4%
Adiantamentos recebidos de clientes	41.799.473	15,4%
Dívida financeira onerosa	**4.593.759**	**1,7%**
Fornecedores, tributos correntes e demais obrigações	12.710.218	4,7%
Total	**272.132.016**	**100,0%**

A dívida financeira onerosa equivale a 0,33 vez o EBITDA do exercício. O referencial setorial de endividamento financeiro situa-se em 2,85 vezes na Base Global e 4,24 vezes na Base US. A

operação estava, portanto, menos alavancada que o setor em dívida bancária, e cerca de vinte vezes mais onerada em obrigações totais.

O endividamento não decorreu de tomada de crédito. Decorreu do não pagamento de obrigações vencidas. Mais de quarenta por cento do exigível corresponde a tributos e encargos trabalhistas não recolhidos, e quinze por cento a produção vendida e ainda não entregue. A operação foi financiada pelo Fisco, por via de inadimplência, e pelos próprios clientes, por via de antecipação de pedidos.

Duas consequências decorrem desse diagnóstico, ambas desenvolvidas no Capítulo 06.

1. A primeira diz respeito ao **desfecho da tentativa de reorganização**. O plano de recuperação foi rejeitado pela assembleia geral de credores, e a falência sobreveio por convolação, ainda que a receita combinada tivesse quadruplicado no curso do processo. A composição do exigível é o elemento que torna o desfecho inteligível: obrigação tributária, trabalhista e negocial pulverizada não se equaciona por reperfilamento com conjunto identificável de credores financeiros, que é o instrumento de que a recuperação dispõe. A deliberação sobre a viabilidade da reorganização coube à coletividade de credores, e este laudo registra o resultado a que ela chegou, e não juízo próprio sobre ele.

2. A segunda é que o **mecanismo de financiamento não é replicável pelo adquirente**. No exercício de 2025, o acréscimo de obrigações trabalhistas e fiscais foi de R$ 12.999.184, valor praticamente idêntico ao EBITDA operacional recorrente do mesmo período. A operação gerava caixa e, simultaneamente, deixava de recolher montante equivalente. O adquirente da unidade produtiva isolada não dispõe desse funding, e a projeção contida neste laudo não o incorpora.

É esse conjunto que torna a unidade produtiva isolada o instrumento adequado: ela separa uma operação viável de uma estrutura de obrigações que não o era.

2.3.3 Os limites da não sucessão

A não sucessão comporta exceções, e o tratamento honesto delas fortalece a avaliação em vez de enfraquecê-la. Duas merecem registro.

1. A primeira é subjetiva. O art. 141, §1º, da Lei 11.101/2005 afasta a proteção quando o arrematante for sócio da sociedade falida ou sociedade por ele controlada, parente em linha reta ou colateral até o quarto grau do falido ou de sócio da sociedade falida, ou identificado como agente do falido com o objetivo de fraudar a sucessão. A previsão

delimita o universo de adquirentes elegíveis e integra as condicionantes desta avaliação, no sentido de que o valor aqui apurado pressupõe adquirente que não incida em nenhuma dessas hipóteses.

2. A segunda é objetiva e economicamente relevante. As obrigações de natureza ambiental não são alcançadas pela não sucessão. A Súmula 623 do Superior Tribunal de Justiça consolidou o entendimento de que as obrigações ambientais possuem natureza *propter rem*, sendo admissível exigi-las do proprietário ou possuidor atual, dos anteriores, ou de ambos, à escolha do credor. A obrigação adere ao bem e acompanha quem o detém, independentemente do título de aquisição.

O alcance desta declaração é o da obrigação de reparação que adere ao bem. Este laudo não se pronuncia sobre sanções administrativas, multas ou responsabilidade de natureza punitiva, cuja imposição depende de apuração pelos órgãos competentes e não decorre da titularidade do imóvel.

Esse é o passivo que efetivamente segue o adquirente. No caso concreto, o laudo patrimonial registra a existência de Áreas de Preservação Permanente identificadas em vistoria técnica, estimando a área aproveitável em aproximadamente 87.700,00 m² de um total de 136.650,00 m². A parcela remanescente, de cerca de 48.950 m², corresponde a 35,8% da gleba e não foi objeto de delimitação técnica formal. A avaliação econômica aqui apresentada não quantifica eventual passivo ambiental, cuja apuração demanda levantamento específico, e o valor apurado deve ser lido como valor da unidade produtiva antes de qualquer dedução a esse título.

Registre-se ainda, quanto às obrigações trabalhistas, que a jurisprudência tem afastado a não sucessão em hipóteses de fraude ou de configuração de grupo econômico, o que reforça a pertinência da delimitação subjetiva acima e integra a matriz de risco do adquirente.

2.3.4 A composição da unidade produtiva isolada

O art. 60-A da Lei 11.101/2005 dispõe que a unidade produtiva isolada pode abranger bens, direitos ou ativos de qualquer natureza, tangíveis ou intangíveis, isolados ou em conjunto, incluídas participações societárias.

A amplitude do dispositivo é o que permite estruturar a unidade aqui avaliada como conjunto que reúne a planta industrial, o parque produtivo, os estoques, a operação de canal e os intangíveis que a sustentam, ainda que titulados por sociedades distintas. A consolidação substancial deferida remove o obstáculo de tratar patrimônios formalmente separados, e a

amplitude do art. 60-A remove o obstáculo de compor a unidade com elementos de naturezas diversas.

2.3.5 O recolhimento do diferencial de alíquota ao destino

A operação de canal apura e recolhe o diferencial de alíquota devido nas vendas a consumidor não contribuinte, situado no ente federativo de destino. No exercício de 2025 o recolhimento a esse título alcançou R$ 6.650.257, equivalentes a 5,75% da receita bruta e a 23,3% dos impostos sobre vendas do período.

O registro produz duas consequências para a leitura do valor apurado. A primeira é de perímetro: o encargo já está refletido na receita líquida sobre a qual a projeção se constrói, e nenhum ajuste adicional lhe corresponde. A segunda é de horizonte: a tributação no destino, que a reforma da tributação sobre o consumo generaliza, é a estrutura sob a qual a operação já apura, de modo que a projeção não pressupõe absorção futura de deslocamento de carga que a operação ainda não suporte. O alcance da premissa de estabilidade tributária consta do item 4.4.

2.4 Da regra jurídica à premissa econômica

O quadro a seguir sintetiza a tradução das regras acima em decisões de modelagem. Cada linha é retomada e desenvolvida nos Capítulos 03 e 07.

Regra jurídica	Consequência econômica	Efeito na modelagem
O passivo não se transfere (art. 141, II)	A estrutura de capital das sociedades falidas é juridicamente irrelevante ao objeto avaliado	Fluxo de caixa livre para a firma, desalavancado, descontado a custo médio ponderado de capital construído sobre estrutura-alvo setorial, e não sobre a estrutura observada
O prejuízo fiscal acumulado é atributo da pessoa jurídica	O atributo não acompanha a universalidade alienada	Alíquota efetiva de 34% desde o primeiro ano projetado, sem aproveitamento de créditos
A aquisição se dá por preço certo	O adquirente registra os ativos pelo custo de aquisição	Base nova de depreciação, ancorada na avaliação patrimonial, gerando escudo fiscal que hoje não existe, pois a base contábil está exaurida em 85,0%
Contas a receber, adiantamentos e fornecedores não integram o perímetro	O capital de giro é constituído do zero	Necessidade de capital de giro montada por componente, com aporte inicial no primeiro ano, creditado pelo estoque transferido

Regra jurídica	Consequência econômica	Efeito na modelagem
A consolidação substancial extingue as relações recíprocas entre as sociedades	Cessam o preço de transferência intragrupo e as locações internas	Resultado combinado, com eliminação recíproca nas duas pontas
A locatária de área construída situa-se fora da massa	A relação subsiste como receita de terceiro	Atividade de locação projetada em separado, a custo de capital próprio
A massa falida não acessa crédito bancário nem pode financiar-se por diferimento de tributos	Cessa o mecanismo que respondeu por mais de quarenta por cento do exigível	Índices de normalização de receita fundamentados na remoção da restrição de capital, e não em hipótese de gestão superior
As obrigações ambientais são *propter rem* (Súmula 623/STJ)	O passivo ambiental acompanha o imóvel	Valor apurado antes de dedução a esse título, com registro expresso da condicionante
A universalidade alienada não herda os atributos da pessoa jurídica falida, e o adquirente a explora em regime ordinário	O crescimento de longo prazo é atributo do setor em que a unidade opera, e não da trajetória da sociedade falida	Crescimento perpétuo derivado por identidade a partir de âncoras setoriais externas, e não adotado como entrada. A identidade consta do item 3.5.1 e a origem das âncoras, do Capítulo 08

2.5 O que o adquirente recebe e o que permanece como risco

1. **Recebe livre de ônus e de sucessão:** os imóveis, o parque de bens móveis, os estoques, a operação organizada, a marca, a posição de mercado e a posição de locador na relação examinada no item 2.2.1, sem responder pelo passivo tributário, trabalhista, financeiro ou negocial das sociedades falidas, e sem responder por obrigações decorrentes de acidentes de trabalho anteriores à alienação.

2. **Recebe com ônus que o acompanha:** as obrigações ambientais incidentes sobre os imóveis adquiridos, na forma da Súmula 623 do Superior Tribunal de Justiça.

3. **Assume como risco de execução, não como passivo herdado:** a recomposição integral do capital de giro, cujo dimensionamento consta do Capítulo 09; o programa de recuperação do parque de bens móveis, dimensionado no Capítulo 10 a partir da vida útil remanescente apurada item a item; e a reconstituição das relações com fornecedores em condições comerciais normais, cujo efeito de curto prazo foi projetado como sobrecusto nos dois primeiros anos.

4. **Depende de verificação documental:** a regularidade registral das matrículas e a inexistência de alienação fiduciária ou de outros gravames; a averbação da área construída e a conformidade do uso do solo em imóvel classificado como rural; os contratos de locação, quanto a prazo, índice de reajuste, responsabilidade por tributos,

seguro e manutenção, e vigência após a alienação; e o registro da marca perante o Instituto Nacional da Propriedade Industrial, nos termos do item 2.6.2.

2.6 Os intangíveis de canal

A operação de canal repousa sobre dois ativos intangíveis distintos, com regimes jurídicos e riscos próprios. Tratá-los conjuntamente obscureceria a análise.

2.6.1 A conta de plataforma

A operação de canal é exercida por meio de plataformas de comércio eletrônico, com concentração na plataforma principal, sob loja oficial verificada. A composição das despesas de comercialização debitadas por operador no exercício de 2025 mede a distribuição: 67,8% correspondem ao operador principal, 19,8% a um segundo operador, 6,2% a um terceiro e 6,1% a um quarto. No exercício anterior, os operadores diversos do principal respondiam por 16,5%. Os repasses liquidados no exercício confirmam a pluralidade, com R$ 15,3 milhões recebidos do operador principal e R$ 9,0 milhões do segundo.

Os atributos que sustentam o desempenho comercial, quais sejam a classificação de vendedor, o histórico de vendas superior a cinquenta mil transações, a base de seguidores e os indicadores de qualidade de atendimento e de entrega, são vinculados às contas cadastradas junto a cada operador, e essas contas são vinculadas ao cadastro nacional de pessoa jurídica da CZ COMÉRCIO DE MÓVEIS LTDA.

Disso decorrem duas estruturas possíveis de alienação, com consequências econômicas distintas.

1. **Alienação da unidade constituída por bens e direitos.** A unidade compreende os ativos e a operação, e a CZ permanece como pessoa jurídica na massa. A não sucessão opera em sua plenitude. Em contrapartida, a transferência das contas de plataforma fica sujeita às regras contratuais de cada operador, e a manutenção da classificação de vendedor e do histórico não é assegurada pela alienação judicial.

2. **Alienação da unidade compreendendo as quotas da CZ**, na forma autorizada pelo art. 60-A. A pessoa jurídica é preservada, e com ela o cadastro nacional de pessoa jurídica, as contas de plataforma e a reputação acumulada. Em contrapartida, a definição do alcance da não sucessão nessa modalidade é questão jurídica que extrapola o escopo deste laudo e demanda pronunciamento específico.

Este laudo não quantifica o diferencial de valor entre as duas estruturas. A mensuração pressupõe resolvida a questão jurídica precedente, e apresentá-la antes disso atribuiria a um parâmetro de negociação a aparência de grandeza apurada.

A escolha entre as duas estruturas constitui, ela própria, parâmetro de negociação a ser considerado pelo juízo, conforme se retoma no Capítulo 14. A avaliação foi construída na premissa de continuidade da operação de canal, e o cenário de não transferência da conta integra a matriz de sensibilidades do Capítulo 12.

A pluralidade de operadores distribui o risco que a estrutura por bens e direitos concentra, e o cenário sensibilizado mede a perda da posição junto ao operador principal, e não a extinção da operação de canal. A avaliação não credita valor a essa distribuição: a receita é projetada sobre o desempenho consolidado, sem prêmio por diversificação, e a amplitude do bloco correspondente permanece na medida em que foi construída.

2.6.2 A marca

A marca sob a qual os produtos são fabricados pela DITÁLIA e comercializados ao consumidor final constitui ativo intangível autônomo. Ela não se confunde com as contas de plataforma: designa a linha de produtos, e não o canal por onde eles transitam. É a marca que estabelece o vínculo entre o bem produzido na planta industrial e a reputação acumulada perante o consumidor.

Adota-se nesta avaliação a premissa de que a marca, em seu domínio amplo, integra o perímetro alienado e é transferida com a unidade produtiva isolada, ainda que seu registro esteja titulado por sociedade da consolidação substancial diversa da DITÁLIA ou da CZ.

A premissa tem fundamento no próprio regime de consolidação substancial. A reunião dos patrimônios em massa única implica que ativo titulado por qualquer das sociedades consolidadas integra o acervo unificado e é realizável em benefício da coletividade de credores. O registro em nome de sociedade consolidada distinta não exclui a marca do perímetro. Exige, sim, que o edital de alienação a enumere expressamente entre os bens que compõem a unidade produtiva isolada, providência de natureza formal cuja adoção é recomendada no Capítulo 14.

A premissa é, além disso, condição de coerência econômica da avaliação. A projeção de receita apoia-se no desempenho comercial efetivamente realizado, e esse desempenho foi construído sob a designação que identifica a linha de produtos perante o consumidor. Unidade produtiva

alienada sem a marca sob a qual opera seria conjunto de ativos com trajetória comercial interrompida, e não a operação em continuidade que este laudo avalia.

O alcance da premissa é o da massa consolidada. Recomenda-se a verificação da titularidade do registro perante o Instituto Nacional da Propriedade Industrial previamente à publicação do edital, de modo a assegurar a correta descrição do bem no instrumento de alienação.

Registre-se, por fim, que o valor da marca e da reputação de canal não foi somado ao resultado do fluxo de caixa descontado. Ambos já se encontram incorporados à projeção de receita, e sua adição em separado configuraria dupla contagem.

2.7 Síntese

A unidade produtiva isolada não é um artifício processual. É o instrumento pelo qual o ordenamento separa duas realidades que a contabilidade das sociedades falidas apresenta unidas: uma operação industrial e comercial que quadruplicou sua receita em quatro exercícios, e uma estrutura de obrigações que, apurada nas duas sociedades operacionais, equivale a cerca de dezenove vezes o resultado operacional que essa mesma operação produz.

A natureza dessas obrigações é o que impede qualquer solução que não seja a alienação. Não se trata de empresa sobreendividada perante bancos, hipótese que se resolve por renegociação: a dívida financeira onerosa é de apenas 0,33 vez o resultado operacional, abaixo do padrão setorial. Trata-se de empresa que financiou a própria operação deixando de recolher tributos e encargos e recebendo antecipadamente por produção não entregue. Esse endividamento não se renegocia, e o mecanismo que o gerou não se transfere ao adquirente.

Das sete sociedades reunidas pela consolidação substancial, apenas duas titularizam ativos produtivos, e é sobre essas duas que a apuração deste capítulo se constrói. As demais não contribuem com ativos operacionais para o perímetro alienado. A dimensão do exigível da massa consolidada depende do quadro geral de credores, que não integra os elementos examinados, e este laudo não a afirma.

A operação tem valor econômico mensurável. A reorganização foi submetida à coletividade de credores e rejeitada, sobrevindo a convolação em falência. A alienação como unidade produtiva isolada é o que permite que a operação seja realizada em benefício dos credores sem que a estrutura de obrigações a acompanhe e a destrua.

Os capítulos seguintes quantificam esse valor:

- o Capítulo 03 expõe a metodologia e justifica o descarte das abordagens alternativas;

- o Capítulo 06 demonstra, a partir dos números efetivamente realizados, que a operação é viável e que o passivo é a causa da inviabilidade;
- os Capítulos 09 a 11 apuram o valor; e
- o Capítulo 13 apura o limiar a partir do qual a alienação dos bens em separado alcançaria esse valor, que é a forma pela qual a comparação exigida pela ordem de preferência do art. 140 se faz sem arbitramento de valor de liquidação.

CAPÍTULO 03. METODOLOGIA E PADRÃO DE VALOR

3.1 O padrão de valor adotado

Avaliação sem padrão de valor declarado não é avaliação: é número. O mesmo conjunto de bens admite valores legitimamente distintos conforme a pergunta que se faça, e a primeira obrigação técnica é enunciar qual pergunta este laudo responde.

O padrão adotado é o **valor econômico da unidade produtiva isolada (UPI) em continuidade operacional**, entendido como o valor presente dos fluxos de caixa que o conjunto de ativos organizado é capaz de gerar, sob titularidade de adquirente que o mantenha em operação, nas condições jurídicas de transferência examinadas no Capítulo 02.

Três delimitações precisam acompanhar essa definição.

1. **Não é valor de liquidação.** Valor de liquidação mede o produto esperado da venda dos bens em separado, sob prazo comprimido e em mercado de compradores. É grandeza distinta, e sua apuração pertence a outro trabalho técnico, que não integra este. O Capítulo 13 apura o patamar de realização a partir do qual ela alcançaria o valor aqui apurado, e a aferição de que esse patamar se verifique demanda avaliação de liquidação forçada, cuja realização se recomenda.

2. **Não é valor patrimonial.** Valor patrimonial, seja contábil, seja apurado por custo de reprodução depreciado, mede o quanto custaria repor os ativos. Ativos, porém, não têm valor por existirem: têm valor pelo caixa que produzem. Uma planta industrial idêntica vale coisas diferentes conforme opere ou esteja parada, e é essa diferença que a avaliação por fluxo captura.

3. **Não é valor justo na acepção contábil.** O valor justo definido pelas normas de contabilidade pressupõe transação ordenada entre participantes de mercado em condições correntes. A alienação aqui examinada ocorre em processo falimentar, sob procedimento competitivo regido por lei específica, com regime de não sucessão que não existe em transações ordinárias. O regime jurídico integra o objeto avaliado e não pode ser abstraído.

A avaliação observa, no que aplicável, os procedimentos da NBR 14.653, em sua parte relativa a empreendimentos, e adota o método da capitalização da renda como método principal.

A premissa de continuidade e seu conteúdo

Adotar o padrão de continuidade não é presumir sucesso. É definir o cenário sobre o qual o fluxo é projetado: o de um adquirente que recebe o conjunto organizado, recompõe o capital de giro, retoma a produção e opera a unidade sob as condições jurídicas do Capítulo 02.

Esse cenário não é otimista por construção. Ele incorpora a reconstituição integral do capital de giro a partir do zero, o programa de recuperação de um parque com vida útil majoritariamente consumida, o sobrecusto de recomposição da cadeia de fornecimento e a ausência do financiamento por inadimplência tributária que sustentou a operação recente. E o risco de que a continuidade não se verifique é tratado explicitamente no item 3.6, como condicionante declarada do resultado, e não ignorado.

3.2 As abordagens consideradas e a razão do não emprego

A doutrina de avaliação reconhece três abordagens: custo, mercado e renda. Todas foram examinadas. Documentar por que cada uma foi ou não empregada é exigência de método, e antecipa o exame de quem venha a impugnar o resultado.

Abordagem	O que mede	Emprego neste laudo
Custo de reprodução depreciado	Quanto custaria repor os ativos existentes, no estado em que se encontram	Não empregada como medida de valor. Utilizada como base de depreciação do adquirente e como teste de sanidade
Mercado, por transações comparáveis	Preços efetivamente praticados em negócios semelhantes	Não empregada
Mercado, por múltiplos de empresas comparáveis	Relação entre valor e resultado em empresas do mesmo setor	Não empregada como método principal. Utilizada como teste de sustentabilidade no Capítulo 12
Valor patrimonial contábil	Diferença entre ativo e passivo registrados	Não empregada
Renda, por fluxo de caixa descontado	Valor presente do caixa gerado pela operação	Adotada como método principal

3.2.1 A abordagem de custo

O laudo de avaliação patrimonial que acompanha este laudo, adotado em sua versão preliminar na forma do item 10.1, apura, pelo método evolutivo, o custo de reprodução depreciado dos imóveis e dos bens móveis, totalizando R$ 110.213.509 na data de referência de 31 de maio de 2026.

Esse valor não mede o valor da unidade produtiva, por duas razões independentes.

1. **A primeira é conceitual.** Custo de reposição responde à pergunta sobre quanto custaria construir a planta novamente. O adquirente não compra uma planta para tê-la: compra para operá-la. Se a operação gerar caixa insuficiente para remunerar o investimento, o valor econômico será inferior ao custo de reposição, ainda que os bens estejam íntegros. Se gerar caixa superior, será maior. O custo é referência de grandeza, não medida de valor.

2. **A segunda é de perímetro.** O objeto alienado não é o conjunto de bens: é o conjunto de bens organizado, em funcionamento, com equipe, processo produtivo, cadeia de fornecimento, catálogo, canal de distribuição e reputação comercial. Nenhum desses elementos figura em avaliação patrimonial, e todos concorrem para a geração do fluxo projetado.

O laudo patrimonial cumpre, neste trabalho, duas funções específicas e delimitadas. Fornece a base de depreciação aplicável ao adquirente, conforme o item 3.3, ancorando-a em apuração técnica independente e evitando circularidade. E serve de teste de sanidade ao resultado do fluxo descontado, no Capítulo 12, na verificação de que o valor apurado guarda relação plausível com a substância patrimonial que o produz.

Os valores nele apurados não constituem piso de arrematação, pela razão desenvolvida no item 13.2.

3.2.2 A abordagem de mercado por transações comparáveis

A alienação de unidades produtivas isoladas em processos falimentares ocorre sob condições que a tornam inservível como amostra estatística. O perímetro de cada unidade é definido caso a caso e não admite padronização. As condições de competição variam com o número de interessados habilitados, com a publicidade do edital e com a modalidade adotada. E o preço observado incorpora, em medida desconhecida e não isolável, o desconto associado à venda judicial.

Construir referência de valor sobre esse conjunto seria importar para a avaliação exatamente a variável que ela deve medir. A abordagem não foi empregada.

3.2.3 A abordagem de mercado por múltiplos setoriais

Múltiplos de empresas comparáveis medem a relação entre valor e resultado em companhias abertas do mesmo setor.

Não constituem método principal adequado ao caso, porque o objeto avaliado difere das comparáveis em três dimensões que o múltiplo não captura: o regime de não sucessão, que altera a estrutura de capital de forma descontínua; a constituição do capital de giro a partir do zero, que é evento não recorrente; e o perfil de reinvestimento exigido por um parque com vida útil majoritariamente consumida.

Múltiplos são, contudo, instrumento de aferição valioso, e são empregados nessa qualidade. O Capítulo 12 confronta os múltiplos implícitos no resultado apurado contra os referenciais setoriais, e a leitura pretendida é de sanidade: resultado que produza múltiplo muito acima do setorial exige justificativa; resultado que produza múltiplo abaixo indica avaliação conservadora.

3.2.4 O valor patrimonial contábil

A base contábil dos ativos operacionais encontra-se depreciada em 85,0%, o que produziria valor patrimonial substancialmente inferior tanto ao custo de reposição quanto ao valor econômico. O patrimônio líquido consolidado é negativo, conforme apurado no Capítulo 02. Nenhuma dessas grandezas guarda relação com a capacidade de geração de caixa do conjunto, e a abordagem não foi empregada.

3.2.5 A abordagem de renda

Adotou-se o fluxo de caixa descontado como método principal, por três razões.

É o método que mede a grandeza economicamente pertinente à decisão que o juízo precisa tomar, qual seja a comparação entre alienar o conjunto em operação e alienar os bens em separado. É o método que permite incorporar explicitamente as condições jurídicas de transferência examinadas no Capítulo 02, cada uma traduzida em parâmetro identificável. E é o método cuja estrutura expõe suas premissas de forma auditável, permitindo que cada uma seja examinada, questionada e submetida a sensibilidade, o que é exigência do contraditório.

3.3 A arquitetura do modelo

O modelo foi construído sobre as definições abaixo, cada uma decorrente do regime jurídico do Capítulo 02 ou de decisão metodológica declarada.

Definição adotada	Fundamento	Detalhamento
Fluxo de caixa livre para a firma, desalavancado	O passivo não acompanha a unidade, de modo que a estrutura de capital observada é juridicamente irrelevante ao objeto avaliado. Projeta-se o caixa gerado pela operação antes da remuneração de credores, e não o caixa disponível ao acionista	Cap. IX

Custo de capital sobre estrutura-alvo setorial	Pela mesma razão, a taxa de desconto reflete a estrutura de capital que uma empresa do setor sustentaria em condições normais, apurada em base ampla de comparáveis	Cap. VIII
Data-base de 31 de julho de 2026, com período parcial	O primeiro período compreende cinco meses e os fluxos correntes são reconhecidos proporcionalmente. Eventos patrimoniais de constituição, notadamente a formação do capital de giro, ocorrem por inteiro dentro do período e não se rateiam	Cap. IX
Horizonte explícito de dez períodos, o primeiro parcial, seguido de perpetuidade	Extensão suficiente para que a operação percorra a transição de retomada, atinja regime normalizado e tenha seu crescimento convergido ao limite de longo prazo. Horizontes mais curtos deslocariam parcela excessiva do valor para o termo terminal. O primeiro período compreende cinco meses, e a contagem é de períodos projetados, e não de anos completos	Cap. IX
Tributação a 34% desde o primeiro ano	Prejuízo fiscal acumulado é atributo da pessoa jurídica e não se transfere na alienação. A projeção não reconhece aproveitamento de créditos nem crédito fiscal em exercício de resultado negativo	Cap. IX
Base de depreciação nova, ancorada em avaliação independente	O adquirente registra os ativos pelo custo de aquisição e deprecia sobre essa base. Como a base contábil está exaurida, o escudo fiscal projetado constitui elemento de valor efetivamente transferido. A ancoragem no laudo patrimonial evita que a base dependa do próprio resultado da avaliação	Cap. IX e X
Capital de giro montado por componente	Prazos de recebimento, estocagem e pagamento projetados individualmente. O perímetro opera 90,9% da receita em venda direta ao consumidor por plataforma, ciclo distinto do fabricante que vende no atacado, perfil predominante nas bases comparáveis	Cap. VII e IX
Duas bases de comparáveis, apresentadas em paralelo	As amostras global e norte-americana produzem resultados materialmente distintos. A global foi adotada como referência principal, por amplitude amostral, e a norte-americana como sensibilidade. Nenhuma escolha entre elas é feita em silêncio	Cap. VIII e XII

3.4 A segregação em duas atividades

O perímetro reúne duas atividades economicamente distintas, e projetá-las conjuntamente produziria distorção.

	Atividade operacional	Atividade de locação
Natureza econômica	Industrial e de varejo	Renda imobiliária contratual
Origem do fluxo	Fabricação de móveis e comercialização ao consumidor final	Locação de área construída a sociedade estranha à massa
Risco predominante	Demanda, execução e reinvestimento	Crédito do locatário e vacância
Volatilidade esperada	Alta	Baixa

Conjunto de comparáveis	Fabricantes de móveis e artigos para o lar	Sociedades de renda imobiliária
Crescimento perpétuo	Limitado pelo produto interno bruto nominal	Limitado pela inflação

Descontar renda contratual imobiliária ao custo de capital de uma fábrica de móveis subavaliaria o ativo, porque aplicaria a fluxo de baixa volatilidade uma taxa calibrada para fluxo de alta volatilidade. As duas atividades foram, por isso, projetadas separadamente e descontadas a taxas próprias, apuradas sobre conjuntos de comparáveis distintos. A construção consta do Capítulo 08 e o resultado, do Capítulo 11.

O tratamento do imóvel na atividade operacional

Os imóveis que abrigam a planta industrial permanecem dentro do fluxo operacional, sem que se impute aluguel de mercado como despesa e sem que seu valor patrimonial seja somado ao resultado do fluxo.

A alternativa consistiria em tratar a operação como se pagasse aluguel a terceiro, deduzindo-o do fluxo, e somar em seguida o valor do imóvel apurado por avaliação patrimonial. Essa decomposição foi examinada e não adotada. Ela é apropriada quando o imóvel tem uso alternativo e mercado locatício próprio, hipótese em que a operação poderia efetivamente ocupá-lo em regime de locação. Não é o caso: trata-se de complexo industrial de uso específico, edificado e ampliado conforme as necessidades produtivas da própria empresa, em imóvel rural de município de pequeno porte. A separação entre a operação e o imóvel que a abriga seria construção artificial.

A consequência dessa decisão é que **o valor apurado para a atividade operacional já compreende o imóvel fabril**. Somar a ele o valor patrimonial das edificações configuraria dupla contagem, e o Capítulo 11 é expresso quanto a isso.

Pela mesma razão, e como já registrado no item 2.6.2, o valor dos bens móveis apurado no laudo patrimonial **não é somado** ao resultado do fluxo. São precisamente esses bens que produzem o caixa projetado.

3.5 O valor terminal

Encerrado o horizonte explícito, o valor remanescente é apurado por capitalização do fluxo do primeiro período subsequente, a taxa de crescimento perpétuo constante. Três definições o governam, e este item é o domicílio da primeira.

1. **A restrição de coerência.** O crescimento perpétuo não é parâmetro livre: está preso ao retorno obtido sobre o capital aplicado, pela identidade [crescimento = retorno marginal sobre o capital × taxa de reinvestimento]

Duas das três grandezas são ancoradas em fonte setorial externa e convertidas à moeda da projeção, e a terceira resulta da razão entre elas. Arbitrar as três descreveria empresa que cresce sem aplicar o capital que o crescimento exige. Daí decorre vedação que percorre o laudo: a taxa de reinvestimento é grandeza calculada e não recebe sensibilidade própria, submetendo-se a teste o crescimento e o retorno, na forma do item 12.3. A origem e a conversão das âncoras constam do Capítulo 08, e o cálculo, do item 9.6.

2. **O teto macroeconômico é teste, e não parâmetro adotado.** O crescimento nominal de longo prazo do produto interno bruto brasileiro é limite absoluto, porque empresa alguma cresce perpetuamente acima da economia em que opera. O crescimento empregado decorre da identidade acima, situa-se abaixo desse limite e não converge a ele: o teto comparece apenas como teste de admissibilidade, no Capítulo 09. A atividade de locação tem teto próprio e inferior, na forma do item 9.7.

3. **O alcance da construção adotada.** O fluxo terminal é o resultado operacional após tributos multiplicado pela parcela não reinvestida, construção que abstrai a decomposição do reinvestimento entre investimento em ativo fixo, depreciação e variação do capital de giro. A abstração é declarada, e dela decorre um limite observado em todo o laudo: nenhum efeito adicional de escudo fiscal é reconhecido no valor terminal sem modelagem específica que o produza. A coerência entre a construção e a decomposição que ela abstrai é examinada em teste apartado, no item 9.6, que não integra o cálculo do valor.

3.6 O risco de execução e a forma do confronto

O risco de execução é condicionante declarada. Embuti-lo na taxa de desconto foi examinado e rejeitado: produziria dupla penalização, porque o custo de capital já incorpora o risco sistemático do setor e o risco-país, e descontinuidade não é risco sistemático, mas evento discreto, com desfechos e valores distintos em cada um. Diluí-lo em uma taxa converte cenário identificável em ajuste opaco, que não se examina nem se impugna separadamente.

Ponderar o resultado pela probabilidade de que a continuidade não se verifique foi igualmente examinado e não adotado, por duas razões independentes. A ponderação pressupõe valor de liquidação, grandeza que este laudo não apura e cujo arbitramento por frações do valor patrimonial constituiria escolha sem fonte no conjunto examinado. E seu produto não mede coisa alguma: reúne grandezas de naturezas distintas em número que não é o valor da unidade

em continuidade nem o produto esperado da alienação atomizada, e que se apresentaria ao juízo com aparência de resultado apurado.

A conclusão deste laudo é, por consequência, o valor em continuidade. O risco de que ela não se verifique é declarado como condicionante do resultado, articulado ao perfil do adquirente e à execução do procedimento competitivo, na forma do Capítulo 13 e do item 14.3.

O confronto exigido pelo art. 140 é feito por limiar. Em lugar de arbitrar o produto da alienação atomizada e subtraí-lo do valor apurado, apura-se o percentual da base de referência dos ativos do perímetro que a alienação individualizada precisaria realizar para alcançar a alienação como unidade produtiva isolada.

A forma dispensa arbitramento de parâmetro sem fonte, devolve ao juízo grandeza verificável em lugar de diferença construída sobre premissa do subscritor, e deixa o confronto estruturado para receber avaliação de liquidação forçada sobrevinda, que nele se substitui sem alteração do restante. A apuração constitui objeto do Capítulo 13, que é o seu domicílio.

3.7 A forma de apresentação do resultado

O resultado é apresentado em faixa, e não em valor único.

A opção é técnica, não evasiva. Avaliação econômica é exercício de estimativa sobre parâmetros que admitem intervalo legítimo, e a precisão aparente de um número isolado sugere exatidão que o método não comporta. Faixa fundamentada, acompanhada da identificação das premissas que mais movem o resultado, informa melhor a decisão do juízo e a formação de propostas pelos interessados do que um valor pontual cuja última casa decimal se tornaria objeto de disputa.

As duas bases de comparáveis são apresentadas lado a lado em todos os quadros de resultado. O Capítulo 12 reúne as sensibilidades obrigatórias, entre as quais o critério de apuração da taxa livre de risco, o prêmio de risco de mercado, o ciclo de estoque, o prazo de pagamento a fornecedores, a taxa de crescimento perpétuo, o rateio entre as duas atividades e a hipótese de não transferência da conta de plataforma.

3.8 O que o método assegura e o que não assegura

O método assegura	Em que consiste
Coerência entre o objeto e a medida	O que se avalia é o que será alienado, nas condições em que será alienado, com cada regra jurídica traduzida em parâmetro identificável
Rastreabilidade	Cada premissa possui origem declarada, seja documento, apuração contábil, base setorial ou arbitramento técnico expressamente qualificado como tal
Auditabilidade	Qualquer premissa pode ser alterada e o efeito da alteração sobre o resultado, medido, o que é a condição para que o contraditório se exerça sobre substância e não sobre impressão

O método não assegura	Tratamento
Que a operação se sustentará sob a titularidade do adquirente	Condicionante declarada no item 3.6, retomada no Capítulo 13 e no item 14.3
A fidedignidade das demonstrações contábeis	Admitida como premissa, nos termos do Capítulo 04. Não constitui auditoria
A regularidade dos títulos, gravames e condições registrais dos bens	Matéria de verificação jurídica, relacionada no item 2.5
A inexistência ou a dimensão de passivo ambiental	Demanda levantamento técnico específico. Valor apurado antes de dedução a esse título, item 2.3.3

CAPÍTULO 04. ESCOPO, FONTES E CONDICIONANTES

Este capítulo delimita o perímetro de responsabilidade técnica do subscritor, identifica os elementos que serviram de base ao trabalho e enuncia as condições sob as quais o resultado deve ser lido. Sua função é normativa: estabelece o alcance da manifestação técnica e as premissas admitidas.

4.1 Objeto e finalidade

Item	Definição
Objeto	Unidade produtiva isolada constituída a partir do patrimônio consolidado das sociedades falidas, na composição delimitada no item 2.2
Finalidade	Subsidiar a definição de parâmetros para alienação sob a Lei 11.101/2005, no âmbito do processo n.º 5007531-46.2021.8.21.0005/RS
Padrão de valor	Valor econômico em continuidade operacional, conforme item 3.1
Método principal	Fluxo de caixa descontado, com capitalização da renda
Data-base	31 de julho de 2026
Moeda	Real, em termos nominais
Destinatários	Juízo, administração judicial, credores e interessados na aquisição

O laudo destina-se exclusivamente à finalidade acima. Seu emprego para fins de operação societária, garantia, reorganização, reporte contábil ou qualquer outra destinação exigiria trabalho técnico próprio, com padrão de valor e premissas distintos.

4.2 Data-base e informação de referência

A avaliação reflete as condições existentes em 31 de julho de 2026. Os parâmetros de mercado foram apurados com observações encerradas nessa data, e nenhum elemento de data posterior foi incorporado ao cálculo.

Avaliação econômica é fotografia. Alterações posteriores em condições macroeconômicas, setoriais, operacionais ou jurídicas podem modificar o resultado, e o subscritor não assume obrigação de atualizá-lo.

4.3 Elementos que serviram de base ao trabalho

Natureza	Elementos
Contábeis	Balancetes analíticos das sociedades operacionais, exercícios de 2019 a 2025 e posição de 31 de maio de 2026; demonstrativos de saldos por centro de custo
Patrimoniais	Laudo de avaliação patrimonial elaborado por empresa de engenharia de avaliações, data de referência de 31 de maio de 2026, em versão preliminar, com relação analítica de 1.908 bens móveis
Processuais	Autuação e peças do processo falimentar
Setoriais	Publicações da associação brasileira das indústrias do mobiliário e da associação das indústrias de móveis do Rio Grande do Sul
Macroeconômicos	Relatório de expectativas de mercado do Banco Central do Brasil; séries do Sistema Gerenciador de Séries Temporais; índices do Instituto Brasileiro de Geografia e Estatística; séries do Federal Reserve Bank of St. Louis; preços de referência de títulos públicos federais
Comparáveis setoriais	Bases de dados públicas de parâmetros financeiros setoriais, edição de janeiro de 2026, e de prêmios de risco por país, edição de julho de 2026

O Anexo de fontes relaciona cada parâmetro empregado, sua origem identificada por arquivo ou publicação, e a fórmula de derivação quando aplicável. **Nenhum parâmetro foi incorporado ao modelo sem origem declarada.**

4.3.1 Relato das diligências

Os elementos relacionados no quadro acima foram obtidos na forma abaixo, registrando-se as diligências realizadas ao longo da execução do trabalho.

Diligência	Destinatário	Objeto
Solicitação de elementos contábeis	Administração judicial	Balancetes analíticos das sociedades operacionais e demonstrativos de saldos por centro de custo
Solicitação de elementos patrimoniais	Administração judicial	Laudo de avaliação patrimonial e relação analítica dos bens móveis
Solicitação de elementos processuais	Administração judicial	Autuação e peças relativas à convolação e à consolidação substancial
Esclarecimentos sobre o perímetro	Administração judicial	Identificação das sociedades titulares de ativos operacionais, condição das locações e titularidade dos intangíveis de canal
Levantamento de parâmetros externos	Fontes públicas	Séries macroeconômicas, bases setoriais de comparáveis e publicações de referência, todas identificadas no Apêndice A

Não foram realizadas vistorias físicas pelo subscritor. A caracterização física dos bens imóveis e móveis apoia-se na vistoria técnica realizada em 10 de julho de 2026 pelos profissionais

responsáveis pela avaliação patrimonial, documentada no laudo de avaliação patrimonial, Anexo I.

4.4 Premissas admitidas

O trabalho foi desenvolvido sob as premissas abaixo, que integram o resultado e delimitam seu alcance.

Premissa admitida	Alcance
Veracidade e representatividade das informações contábeis	Os registros contábeis foram admitidos como fidedignos quanto aos fatos que documentam. Onde a análise identificou inconsistência, ela foi apurada, quantificada e registrada no Capítulo 06
Regularidade jurídica dos bens	Admite-se que os bens integrantes do perímetro sejam de titularidade da massa e estejam livres de gravames não revelados
Continuidade operacional	A projeção pressupõe operação mantida em funcionamento. O risco de que a continuidade não se verifique é condicionante declarada do resultado, na forma do item 3.6, e não redutor do valor apurado
Adquirente elegível	O valor pressupõe arrematante que não incida nas hipóteses de exclusão da não sucessão previstas no art. 141, §1º, da Lei 11.101/2005
Regime de tributação sobre o consumo	O regime instituído pela reforma da tributação sobre o consumo encontra-se em transição dentro do horizonte projetado. A projeção adota a relação entre receita bruta e receita líquida verificada nos exercícios de 2024 e 2025, e o parâmetro de deslocamento da carga, declarado no item 7.8, é adotado em zero, o que equivale a supor preservado o poder de repasse da operação. A operação já apura e recolhe ao ente de destino, R$ 6.650.257 no exercício de 2025, conforme item 2.3.5, de modo que o deslocamento da tributação para o destino não constitui, para ela, regime a absorver. O parâmetro é submetido a teste no intervalo de um ponto percentual da receita bruta do canal em cada sentido, e os cenários em que o efeito se materializa constam do bloco D.3 do item 12.3
Ausência de fatores ocultos	Admite-se a inexistência de fatos relevantes não revelados que afetem materialmente o valor

4.5 Delimitação da manifestação técnica

Este laudo é avaliação econômica. Sua elaboração não compreende, e seu resultado não substitui, os trabalhos técnicos abaixo relacionados.

Trabalho não compreendido	Observação
Auditoria das demonstrações contábeis	Não foram aplicados procedimentos de auditoria. Não se emite opinião sobre as demonstrações

Verificação jurídica de títulos e gravames	A regularidade registral dos imóveis, a inexistência de alienação fiduciária e a titularidade dos direitos de propriedade industrial demandam exame jurídico próprio
Avaliação de engenharia	O laudo patrimonial que acompanha este trabalho é de autoria de terceiro, e a responsabilidade técnica por seu conteúdo é do respectivo subscritor
Levantamento ambiental	A existência, a extensão e o custo de eventual passivo ambiental demandam investigação específica. O valor apurado é anterior a qualquer dedução a esse título
Avaliação de liquidação forçada	Constitui trabalho de natureza distinta, não apurado neste laudo. O confronto exigido pela lei é feito por limiar, na forma do item 3.6 e do Capítulo 13, cuja estrutura recebe a avaliação sobrevinda sem alteração do restante. Sua realização é recomendada no item 14.6
Investigação de atos praticados pela administração anterior	Matéria estranha ao objeto
Recomendação de investimento	O laudo não constitui aconselhamento a qualquer interessado quanto à conveniência de adquirir a unidade ou quanto ao preço a ofertar

4.6 Condicionantes transportadas do laudo patrimonial

O laudo de avaliação patrimonial consigna as condicionantes abaixo, que se transportam a este trabalho por integrarem a base dos valores patrimoniais adotados.

Acrescenta-se, como condicionante deste laudo, a adoção da avaliação patrimonial em **versão preliminar**, nos termos e com o fundamento expostos no item 10.1. Alteração de valores na versão definitiva exige revisão deste trabalho, na forma do item 4.9.

Condicionante	Efeito neste laudo
Área construída averbada de 38.989,17 m², remanescendo 262,05 m² não averbados	A regularização registral da área não averbada é providência a cargo do adquirente
Avaliação das duas matrículas em conjunto, sem demarcação individualizada	Não há atribuição de valor por matrícula. O rateio entre as atividades adotou critério de área construída
Áreas de Preservação Permanente identificadas em vistoria, sem delimitação técnica formal, com área aproveitável estimada em 87.700,00 m²	O valor patrimonial adotado incorpora a estimativa do avaliador. O passivo ambiental não é quantificado, conforme item 2.3.3
Declaração de ocupação integral do imóvel pelo proprietário	A atividade de locação foi apurada a partir dos registros contábeis, e não do laudo patrimonial
Grau de fundamentação II e grau de precisão III, na norma técnica de referência	O valor patrimonial é adotado como apurado, sem ajuste
Data de referência de 31 de maio de 2026	Adotado sem atualização monetária para a data-base deste laudo. Em ambiente de inflação positiva, o critério é conservador quanto ao valor do ativo

Condicionante	Efeito neste laudo
Documento apresentado em versão preliminar	Adotado como bom e válido, na forma do item 10.1. Alteração na versão definitiva exige revisão deste trabalho

4.7 Critérios conservadores adotados

Registram-se, para transparência, as escolhas que operam em desfavor do valor apurado. Sua identificação permite ao leitor situar o resultado dentro do intervalo de estimativas defensáveis.

Critério	Efeito
Valores patrimoniais adotados sem atualização monetária para a data-base	Subestima a base de ativos e o escudo fiscal correspondente
Rateio linear da receita no período parcial	O período remanescente concentra a alta temporada do varejo eletrônico de móveis, de modo que o rateio proporcional tende a subestimar o resultado do período
Vidas fiscais das classes de ativo não deslocadas em função do período parcial	Subestima levemente o escudo fiscal
Construção do fluxo terminal por identidade fundamental, sem reconhecimento de escudo fiscal adicional	O valor terminal não incorpora efeito de depreciação além do que a identidade produz, e nenhum efeito adicional é reconhecido sem modelagem específica, conforme item 3.5
Ausência de reconhecimento de ganho decorrente de gestão superior do adquirente	Exclui da projeção parcela de valor que seria atribuível à contribuição do comprador
Eliminação da linha de investimento em expansão	A reposição de equipamento ao fim da vida útil por equipamento novo já entrega capacidade adicional, e a manutenção das duas linhas configuraria dupla contagem
Manutenção integral dos honorários de pessoas jurídicas e serviços de terceiros na base recorrente	As contas que os registram somaram R$ 2.809.360 no exercício de 2025, dos quais R$ 1.208.474 correspondem a encargo de plataforma debitado em despesas de comercialização, medido no item 6.5. O critério conservador alcança os R$ 1.600.886 restantes, equivalentes a 12,0% da base recorrente, integralmente mantidos na projeção. O exame do razão, lançamento a lançamento, alcança 99,95% do montante e identifica R$ 40.259 de dispêndio atribuível ao procedimento, sem honorário de administrador judicial, sem advocacia do procedimento e sem custas processuais. A parcela que a matriz isola, de R$ 815.094, eleva o valor apurado em 7,2% quando excluída, conforme o bloco C.3 do item 12.3

4.8 Independência e responsabilidade

O subscritor não possui interesse, direto ou indireto, no resultado da alienação, nas sociedades falidas, em seus sócios ou em potenciais interessados na aquisição. Sua remuneração não está vinculada ao valor apurado nem à consumação de qualquer negócio.

A responsabilidade técnica pelo conteúdo deste laudo é integral do subscritor, nos termos da declaração constante do item P.9 da Parte Preliminar e do item 24, alínea (c), da NBC PP 01

(R2). Os documentos obtidos de terceiros, relacionados como Anexos no Termo de Encerramento, constituem elementos de prova recebidos e examinados, na forma do item 55 da NBC TP 01 (R2), e não trabalho executado ou supervisionado pelo subscritor.

4.9 Reserva de revisão

O resultado apurado é função das premissas declaradas. A superveniência de elementos que alterem materialmente qualquer delas, notadamente quanto ao perímetro alienado, à composição do passivo consolidado, à titularidade dos direitos de propriedade industrial, às condições contratuais da locação ou à existência de passivo ambiental, autoriza e recomenda a revisão do trabalho.

O subscritor coloca-se à disposição do juízo e da administração judicial para prestar os esclarecimentos que se façam necessários e para proceder às revisões que a instrução processual venha a exigir.

CAPÍTULO 05. CONTEXTO: A EMPRESA, O SETOR E A TRAJETÓRIA

Este capítulo estabelece os fatos econômicos sobre os quais repousam as premissas de projeção. Sua função não é narrativa: é demonstrar que o desempenho projetado nos capítulos seguintes decorre de estrutura operacional efetivamente verificada, e não de hipótese construída.

5.1 A unidade produtiva e sua inserção regional

Item	Descrição
Atividade	Fabricação de móveis com predominância de madeira, CNAE 31.01-2-00
Localização	Estrada da Vindima, acesso pela Rodovia Estadual RS 444, Km 26, Monte Belo do Sul, Rio Grande do Sul
Terreno	136.650,00 m², classificado como rural, área aproveitável estimada em 87.700,00 m²
Área construída	40.197,59 m²
Regime de operação	Turno único
Canal de comercialização	Venda direta ao consumidor por plataformas de comércio eletrônico, com concentração na plataforma principal
Parque produtivo	1.908 bens móveis avaliados, idade aparente média de 17,0 anos sobre vida útil técnica média de 22,5 anos
Estado de conservação	94,7% do valor de reposição classificado como regular

Monte Belo do Sul integra a Serra Gaúcha e possui população estimada em 2.608 habitantes. A economia municipal vincula-se predominantemente à vitivinicultura, que responde por cerca de setenta por cento da atividade econômica local. A unidade situa-se em proximidade de Bento Gonçalves e Garibaldi, o que assegura acesso a fornecedores, mão de obra qualificada e infraestrutura logística.

Dois elementos dessa caracterização produzem efeito direto na avaliação.

1. O turno único confirma capacidade instalada não utilizada, o que sustenta a projeção de crescimento de volume sem investimento proporcional em capacidade.

2. E a idade do parque, com 75,5% da vida útil consumida, define um perfil de reinvestimento frontalmente carregado, tratado no Capítulo 10.

5.2 O setor de móveis

O segmento de móveis residenciais, incluídos os modulados, registrou faturamento nacional de R$ 91,5 bilhões em 2024, com crescimento nominal de 12,1% sobre o exercício anterior,

correspondentes a aproximadamente 319 milhões de peças e a 72,5% da produção nacional do setor.

O segmento foi adotado como referência setorial por compatibilidade de perfil. A produção da unidade caracteriza-se por funcionalidade e relação entre custo e benefício, atributos do segmento residencial, distintos do segmento de móveis planejados, que opera sob medida, em faixa de preço superior e com dinâmica de crescimento própria.

A referência setorial nacional é empregada como contexto, e não como parâmetro de projeção. O crescimento do segmento mede a expansão de um mercado de âmbito nacional, ao passo que o desempenho da unidade avaliada é determinado por sua posição em canal específico de comércio eletrônico, cuja dinâmica não coincide com a do setor tomado em conjunto.

O desempenho regional

Indicador	Período de doze meses	Fonte
Varejo de móveis, Rio Grande do Sul	queda de 13,1%	Publicação setorial regional
Varejo de móveis, Brasil	queda de 4,8%	Publicação setorial regional
Produção industrial de móveis, Rio Grande do Sul	crescimento de 0,3%	Publicação setorial regional

Esses números têm significado preciso e devem ser lidos com atenção ao que medem. O varejo físico de móveis no Rio Grande do Sul contrai-se em ritmo quase três vezes superior ao nacional, enquanto a produção industrial gaúcha permanece estável. A divergência indica que o problema do setor no estado está no canal de distribuição tradicional, e não na capacidade produtiva.

Essa constatação é a validação externa da decisão estratégica que reorganizou a operação avaliada. A migração para venda direta ao consumidor não foi resposta idiossincrática de uma administração isolada: foi adequação a um deslocamento de canal que os dados setoriais regionais confirmam e que persiste na data-base desta avaliação.

5.3 A reestruturação do canal de comercialização

A operação foi originalmente estruturada como fabricante que vende no atacado a lojistas. A partir de 2021, constituiu-se estrutura de comercialização direta ao consumidor final, operada por sociedade própria, sob loja oficial na plataforma principal e com presença em outras sete plataformas de comércio eletrônico.

A migração é mensurável nos registros contábeis e não depende de interpretação.

Receita líquida operacional (R$)	2021	2022	2023	2024	2025
DITÁLIA, pré-eliminações	18.138.963	14.230.962	18.795.274	39.004.164	54.168.899
CZ	5.828.546	16.291.142	26.109.756	59.194.801	84.388.384
Eliminações intragrupo	(3.325.386)	(8.237.467)	(14.007.714)	(35.702.129)	(48.220.068)
Grupo	**20.642.123**	**22.284.638**	**30.897.316**	**62.496.837**	**90.337.215**
Participação do canal direto	28,2%	73,1%	84,5%	94,7%	93,4%

Simultaneamente, as linhas do modelo anterior desapareceram.

Receita bruta por linha, DITÁLIA (R$)	2021	2023	2025
Industrialização por encomenda	6.072.443	578.677	542.194
Mercado externo	1.175.792	1.756.630	0
Produtos, mercado interno	15.156.615	22.677.321	68.036.364

A industrialização por encomenda, que representava parcela expressiva do faturamento em 2021, praticamente cessou. A exportação foi descontinuada. E a produção própria destinada ao mercado interno, que agora transita integralmente pelo canal direto, multiplicou-se por quatro e meio.

Não se trata, portanto, de empresa que acrescentou um canal. Trata-se de empresa que substituiu integralmente seu modelo de comercialização, e que o fez com êxito mensurável em volume.

A posição alcançada no canal

A loja oficial apresenta, na data-base, histórico superior a cinquenta mil vendas realizadas, base superior a trinta e três mil seguidores, catálogo ativo com mais de mil produtos e indicadores positivos de atendimento e de cumprimento de prazo de entrega. A qualidade da execução é corroborada por indicador interno independente: as devoluções e cancelamentos, líquidos de tributos, caíram de 3,01% da receita bruta em 2022 para 2,36% em 2025.

A posição não repousa sobre operador único. No exercício de 2025, as plataformas diversas da principal respondem por 32,2% das despesas de comercialização debitadas por operador, contra 16,5% no exercício anterior, e o segundo operador liquidou R$ 9,0 milhões de repasses. A diversificação reduz a dependência de relação contratual única, e a projeção não lhe atribui valor: a receita é projetada sobre o desempenho consolidado do canal.

5.4 A trajetória econômica de 2021 a 2025

(R$)	2021	2022	2023	2024	2025
Receita combinada	22.087.634	23.639.245	32.483.687	66.207.965	92.801.007
Δ anual da receita operacional		8,0%	38,7%	102,3%	44,6%
EBITDA	4.005.562	(902.209)	(3.090.352)	11.287.708	14.088.556
Resultado líquido	(1.377.249)	(4.562.313)	(5.345.681)	(2.706.088)	(888.184)

As três linhas de valor decorrem da apuração combinada do item 6.1, pelas identidades abaixo, e não de linha única de origem.

Linha	Composição
Receita combinada	Receita líquida operacional, acrescida da receita de aluguéis e das outras receitas
EBITDA	EBITDA operacional, acrescido das mesmas duas rubricas
Resultado líquido	Resultado antes do resultado financeiro, deduzido do resultado financeiro das duas sociedades e acrescido dos resultados não operacionais, estes apurados nos balancetes do Anexo III

A leitura conjunta dessas quatro linhas é o fato central deste capítulo.

A série reproduz a apuração combinada do item 6.1 nos cinco exercícios. A receita combinada multiplicou-se por 4,20 vezes entre 2021 e 2025, o que corresponde a crescimento anual composto de 43,2%. O EBITDA percorreu trajetória em U: negativo nos exercícios de transição de 2022 e 2023, período em que a estrutura industrial operava abaixo de escala enquanto o novo canal era construído, e positivo e crescente a partir de 2024, alcançando R$ 14,1 milhões em 2025.

Todo esse desempenho foi obtido durante o curso da recuperação judicial, sob restrição de crédito, com fornecedores exigindo condições agravadas e sem capacidade de investimento. É o contrafactual mais relevante deste laudo: a operação não apenas sobreviveu ao processo, como quadruplicou de tamanho dentro dele.

O resultado líquido, por sua vez, permaneceu negativo em todos os exercícios do período. A explicação não está na operação, e o Capítulo 06 a desenvolve: está na estrutura de obrigações examinada no item 2.3.2.

O exercício de 2021 e sua exclusão da série de análise

O exercício de 2021 foi excluído de todas as médias, regressões e premissas deste laudo. Trata-se do primeiro ano de funcionamento da estrutura de canal direto, com gastos industriais registrados de forma não comparável aos exercícios subsequentes e com lançamento de crédito expressivo em conta de material de uso e consumo, o que contamina a série de

margem anterior a 2023. A exclusão é conservadora, uma vez que 2021 registra o único EBITDA positivo do triênio inicial.

5.5 A economia do modelo atual

A substituição do canal alterou a estrutura de custos de forma que exige leitura cuidadosa, sob pena de conclusão equivocada quanto à rentabilidade.

Sobre a receita líquida operacional	2022	2023	2024	2025
Custos, líquidos de depreciação	73,5%	71,2%	41,4%	41,4%
Margem bruta	15,2%	21,6%	55,5%	56,4%

A expansão da margem bruta de 21,6% para 55,5% entre 2023 e 2024 não representa ganho de eficiência industrial. Representa mudança de base: ao vender diretamente ao consumidor, a receita passa a ser reconhecida a preço de varejo, ao passo que o custo permanece sendo o custo de fabricação. A margem de intermediação, que antes pertencia ao lojista, passou a integrar o resultado do grupo.

Em contrapartida, o grupo passou a incorrer nos custos que o lojista suportava. Comissão de plataforma, frete ao consumidor final, publicidade e estrutura de atendimento migraram para a demonstração de resultado.

Custo agregado de canal, sobre a receita bruta do canal direto	2022	2023	2024	2025
Comissões, fretes e publicidade	28,59%	28,95%	28,70%	27,48%

Essa estabilidade é um dos achados mais relevantes deste laudo. Os três componentes migram entre si ao longo dos exercícios, e a publicidade em particular oscila de forma acentuada, mas o agregado praticamente não se move, com variação máxima de 1,5 ponto percentual em quatro exercícios. É por essa razão que o Capítulo 07 projeta o agregado, e não as três linhas em separado.

Verificação equivalente aplica-se ao custo de produção, que registrou 41,38% da receita operacional em 2024 e 41,38% em 2025, coincidência apurada em exercícios com receitas de R$ 62,5 milhões e R$ 90,3 milhões. Direcionador que se mantém estável sob variação de 45% na escala não foi arbitrado: foi medido.

5.6 O que a trajetória não resolveu

O crescimento não corrigiu três condições estruturais, todas quantificadas no Capítulo 06 e todas incorporadas às premissas de projeção.

Condição	Evidência	Efeito na projeção
Investimento diferido	Investimento acumulado de R$ 118.894 entre 2022 e 2025, contra depreciação de R$ 8.802.088 no mesmo período, equivalente a 1,4%	Programa de recuperação do parque, dimensionado item a item no Capítulo 10
Financiamento por inadimplência tributária	Acréscimo de R$ 12.999.184 em obrigações trabalhistas e fiscais em 2025, praticamente igual ao resultado operacional do exercício	Ausência integral desse mecanismo na projeção, com exigência de caixa correspondente
Ciclo de giro deteriorado	Estoque em 110,5 dias de custo de produção ao fim de 2025, reduzido a 64,3 dias em maio de 2026	Ciclo projetado em regime normalizado, com sensibilidade sobre o intervalo verificado

A conclusão que esses três elementos autorizam é precisa: **a operação cresceu apesar da estrutura financeira, e não em razão dela.** O crescimento consumiu capital de giro que a empresa não possuía, e o financiou deixando de recolher tributos e de repor o parque produtivo. É modelo que produz volume e destrói capacidade, e que se esgota por construção.

5.7 A trajetória processual

Marco	Registro
Distribuição da recuperação judicial	Exercício de 2021, processo n.º 5007531-46.2021.8.21.0005/RS
Período de vigência do processo de recuperação	Exercícios de 2021 a 2025, durante os quais a receita combinada multiplicou-se por 4,20 vezes
Convolação em falência	Decretada por rejeição do plano em assembleia geral de credores
Consolidação substancial	Deferida, alcançando sete sociedades, conforme item 2.1
Avaliação patrimonial	Vistoria realizada em 10 de julho de 2026, com data de referência de 31 de maio de 2026
Data-base desta avaliação	31 de julho de 2026

A sequência merece registro expresso, porque contraria a leitura intuitiva. A recuperação judicial não fracassou por deterioração da operação. Ela transcorreu integralmente durante o período de maior crescimento da história da empresa. O plano foi rejeitado pela coletividade de credores, e a rejeição é juízo dos próprios credores sobre a viabilidade da proposta, e não avaliação do subscritor. A dimensão e a composição do passivo, examinadas no item 2.3.2, são o elemento que torna o desfecho inteligível.

5.8 Síntese

Quatro fatos deste capítulo sustentam os capítulos seguintes.

1. **A operação é viável e cresceu.** Receita multiplicada por 4,20 vezes em quatro exercícios, com resultado operacional positivo e crescente desde 2024.

2. **A reestruturação do canal foi acertada e é externamente validada.** O varejo físico de móveis no Rio Grande do Sul contrai-se a 13,1% ao ano enquanto a produção industrial permanece estável, o que confirma que o deslocamento estava no canal, e não na capacidade produtiva. A operação avaliada antecipou esse deslocamento.

3. **A economia do modelo é medida, não estimada.** Custo de produção estável em 41,38% sob variação de 45% na escala, e custo agregado de canal variando 1,5 ponto percentual em quatro exercícios. As premissas de projeção do Capítulo 07 apoiam-se nessas medições.

4. **O que inviabilizou a empresa não foi a operação.** Foi a estrutura de obrigações, e o mecanismo que a financiou não se transfere ao adquirente. É a demonstração aritmética desse ponto que o Capítulo 06 apresenta.

CAPÍTULO 06. ANÁLISE DO DESEMPENHO REALIZADO

Este capítulo apura o desempenho efetivamente verificado, identifica os elementos não recorrentes, testa a economia industrial contra referências setoriais e conclui com a apuração aritmética da desproporção entre a operação e a estrutura de obrigações que a onera.

Todos os valores decorrem dos balancetes analíticos das sociedades operacionais. Cada ajuste é rastreável a conta contábil identificada.

6.1 A demonstração de resultado combinada

(R$)	2021	2022	2023	2024	2025
Receita líquida operacional	20.642.123	22.284.638	30.897.316	62.496.837	90.337.215
(-) Custos de produção	(16.725.956)	(18.902.141)	(24.228.455)	(27.842.878)	(39.352.338)
(=) Resultado bruto	3.916.167	3.382.496	6.668.861	34.653.959	50.984.877
% de margem bruta	19,0%	15,2%	21,6%	55,4%	56,4%
(-) Despesas operacionais	(3.985.549)	(8.189.415)	(13.596.203)	(29.093.057)	(41.368.313)
(=) Resultado operacional	(69.383)	(4.806.919)	(6.927.342)	5.560.902	9.616.564
% de margem operacional	(0,3%)	(21,6%)	(22,4%)	8,9%	10,7%
(+) Deprec. e amort.	2.629.434	2.550.101	2.250.619	2.015.677	2.008.200
(=) EBITDA operacional	2.560.051	(2.256.817)	(4.676.724)	7.576.579	11.624.764
% de margem EBITDA	12,4%	(10,1%)	(15,1%)	12,1%	12,9%
(+) Resultado de aluguéis	1.396.316	1.324.454	1.557.962	1.620.686	1.587.491
(+) Outras receitas	49.195	30.154	28.409	2.090.443	876.301
(=) EBITDA total do grupo	4.005.562	(902.209)	(3.090.352)	11.287.708	14.088.556

Os custos de produção incluem depreciação industrial, revertida na linha correspondente. Líquidos de depreciação, situam-se em 68,4%, 73,5%, 71,2%, 41,4% e 41,4% da receita operacional nos cinco exercícios.

A trajetória em U dos exercícios de 2022 e 2023 corresponde ao período de transição de canal descrito no item 5.3. A estrutura industrial operava abaixo de escala enquanto o novo canal era construído. A partir de 2024 o custo de produção estabiliza-se e a margem operacional torna-se positiva.

A elevação da margem bruta de 21,6% para 55,5% entre 2023 e 2024 não representa ganho de eficiência industrial, e sim alteração da base de reconhecimento da receita, conforme exposto no item 5.5. A contrapartida integral dessa elevação encontra-se nas despesas operacionais, que passam de R$ 13,6 milhões para R$ 29,1 milhões no mesmo intervalo.

A eliminação das operações recíprocas foi efetuada nas duas pontas. As vendas da fábrica para a sociedade de canal, no montante de R$ 48.220.068 em 2025, foram eliminadas contra as compras correspondentes, e os aluguéis pagos entre as sociedades foram eliminados contra a receita de locação. Eliminação unilateral produziria distorção simultânea em receita e custo.

6.2 A segregação por entidade e o preço de transferência

(R$)	2022	2023	2024	2025
Receita líquida, DITÁLIA	14.230.962	18.795.274	39.004.164	54.168.899
Receita líquida, CZ	16.291.142	26.109.756	59.194.801	84.388.384
Vendas intragrupo eliminadas	(8.237.467)	(14.007.714)	(35.702.129)	(48.220.068)
Margem bruta da CZ	36,8%	41,8%	39,6%	42,3%

A sociedade de canal adquire da fábrica a preço que lhe assegura margem bruta estável em torno de quarenta por cento, sobre a qual incidem os custos de comercialização direta. Essa margem é o **preço de transferência intragrupo**, e três observações a seu respeito são necessárias.

1. A primeira é que ela **não afeta o resultado combinado**. O que uma sociedade registra como receita, a outra registra como custo, e a eliminação recíproca anula ambos.

2. A segunda é que ela **afeta a leitura do desempenho individual**. Aos preços praticados, a sociedade de canal apura prejuízo isolado, o que decorre da política de preço adotada entre partes sob controle comum e não de deficiência da operação de canal.

3. A terceira é que ela **deixa de existir no perímetro alienado**. A consolidação substancial extingue as relações recíprocas, e a unidade produtiva isolada opera como conjunto único. A projeção do Capítulo 09 é construída sobre o resultado combinado, e nenhuma premissa depende do preço de transferência.

6.3 A ponte do EBITDA

A base de projeção adotada no Capítulo 09 não é o EBITDA apurado. É o resultado operacional recorrente, obtido por ajustes individualmente identificados.

Ponte para a base de projeção, exercício de 2025	R$
Resultado operacional apurado	9.616.564
(+) Depreciação de ativos produtivos, conta 43301006	1.973.470
(+) Provisão de perdas com créditos de clientes, conta 5128	1.306.845
(+) Receita com resíduos industriais, conta 31151000	409.380
(=) Base operacional recorrente de projeção	**13.306.259**
Receita operacional com resíduos	90.746.595
Margem EBITDA recorrente	**14,66%**

Fundamento de cada ajuste

Ajuste	Natureza	Fundamento
Depreciação de ativos produtivos	Reversão	Item não caixa. O adquirente deprecia sobre base própria, apurada no Capítulo 10
Provisão de perdas com créditos de clientes	Exclusão do lançamento específico	Constituída em 2025 sobre saldo de clientes da sociedade de canal, conta que não integra o perímetro alienado, conforme item 2.4. A série de cinco exercícios demonstra a excepcionalidade do lançamento, e nada além disso: a recorrência da perda de crédito na operação futura é tratada por normalização declarada no Capítulo 07
Receita com resíduos industriais	Inclusão	Subproduto do processo fabril, recorrente por natureza, cujo volume acompanha o volume de produção

Itens examinados e não ajustados

Item	Valor em 2025	Tratamento
Recuperação tributária, conta 31301006	453.344	Excluída da base. Evento de exercício, sem lastro de recorrência. Registrara R$ 2.048.949 em 2024 e zero nos exercícios anteriores
Resultado de aluguéis	1.587.491	Segregado para a atividade de locação, conforme item 3.4
Depreciação de ativos não produtivos e amortização	34.730	Mantida como redutor, por não integrar o custo de produção
Despesas tributárias da sociedade de canal, conta 5220	1.305.664	Mantidas integralmente na base. A rubrica saltou de R$ 471.926 em 2024 e comporta parcela de acessórios moratórios. A manutenção integral é conservadora, uma vez que a segregação de multas e juros elevaria a base
Honorários e serviços de terceiros, conta 5137	1.661.339	Mantidos integralmente. Elevaram-se de R$ 116.753 em 2024. A manutenção é conservadora pela mesma razão

Os dois últimos itens merecem registro expresso. Ambos representam elevações abruptas de despesa no exercício de 2025 e comportariam normalização. Optou-se por mantê-los

integralmente na base de projeção, o que reduz o resultado projetado e, por consequência, o valor apurado.

6.4 A economia industrial: teste de comparabilidade setorial

Comparar diretamente os indicadores da operação com os de fabricantes de móveis produziria conclusão equivocada. Um fabricante do agregado setorial vende no atacado, e quem suporta comissão de plataforma, frete ao consumidor e publicidade é o varejista que o sucede na cadeia. A operação avaliada exerce as duas funções.

O teste apropriado constrói uma **receita fabril equivalente**, removendo a camada de varejo, e compara sobre essa base.

(R$)	2022	2023	2024	2025
Receita líquida operacional	22.284.638	30.897.316	62.496.837	90.337.215
(-) Despesas variáveis do canal direto	(6.060.814)	(10.949.219)	(24.109.959)	(31.793.184)
(=) Receita fabril equivalente	**16.223.824**	**19.948.097**	**38.386.877**	**58.544.031**

Indicador sobre a receita fabril equivalente	2024	2025	Média	Referência US	Referência Global
Custo de produção	72,53%	67,22%	**69,88%**	69,72%	71,99%
Margem bruta	27,47%	32,78%	**30,12%**	30,28%	28,01%
Despesas de estrutura	12,98%	16,36%	**14,67%**	22,43%	16,91%

O resultado é a defesa central do nível de margem adotado na projeção. A economia industrial da operação é praticamente coincidente com a Base US do setor: custo de produção de 69,88% contra 69,72%, e margem bruta de 30,12% contra 30,28%. A convergência ocorre em duas linhas independentes e sobre base construída antes de conhecido o resultado da comparação.

A terceira linha exige leitura própria. As despesas de estrutura situam-se em 14,67% da receita fabril equivalente, abaixo do intervalo setorial de 16,91% a 22,43%. Estrutura mais enxuta que a do agregado setorial é compatível com operação de porte inferior e com planta única, mas o Capítulo 07 incorpora esse dado de forma prudente, projetando crescimento real do componente fixo administrativo acima da inflação, de modo a acomodar os degraus de estrutura que a expansão de escala tende a exigir.

Os exercícios de 2022 e 2023 não integram a média por refletirem subabsorção industrial durante a transição de canal, com custos de produção superiores à própria receita equivalente.

6.5 A estrutura de despesas

Despesas de canal

Sobre a receita bruta do canal direto	2022	2023	2024	2025
Fretes sobre vendas	14,69%	16,17%	17,41%	17,48%
Comissões e prêmios de plataforma	13,73%	12,19%	9,19%	10,31%
Publicidade e propaganda	0,17%	0,60%	2,55%	0,60%
Agregado	**28,59%**	**28,95%**	**28,70%**	**27,48%**

Os componentes individuais movimentam-se de forma acentuada. A publicidade percorre intervalo de 0,17% a 2,55%, e a comissão efetiva de plataforma oscila entre 9,19% e 13,73%. O agregado, contudo, permanece contido em faixa de 1,5 ponto percentual ao longo de quatro exercícios.

A leitura econômica é direta: os três componentes são substitutos parciais. Investimento em publicidade eleva a exposição e reduz a dependência de posicionamento pago na plataforma; variações na política de frete gratuito deslocam custo entre rubricas. Projetar o agregado, e não as três linhas em separado, evita construir uma normalização de publicidade que a série não sustenta.

Registre-se que a comissão efetiva de plataforma apurada internamente é de 10,31% da receita bruta no exercício de 2025, medida sobre os valores debitados na conta de comissões. Trata-se de apuração sobre valores efetivamente debitados, incorporando isenções, campanhas e faixas de classificação de vendedor, e é fonte superior a tabelas públicas de tarifas.

O encargo total de plataforma é superior ao registrado naquela conta. As despesas de comercialização debitadas por operador acrescem R$ 1.208.474 ao exercício, e a medida completa do encargo alcança 11,3575% da receita bruta do canal. A diferença de 1,05 ponto percentual não altera o agregado projetado nem o valor apurado: a parcela acrescida está compreendida na premissa de despesas fixas do canal, de 3,79% da receita operacional, e as duas premissas escalam pelo mesmo fator de conversão. A memória do cálculo consta da linha 141 da aba 02.1 do modelo.

Estrutura própria

(R$)	2022	2023	2024	2025
Estrutura administrativa	1.610.783	2.007.566	2.582.635	3.117.783
Estrutura comercial	465.223	278.815	561.295	1.726.899
Despesas fixas recorrentes do canal	49.384	357.302	1.837.984	3.419.498

A estrutura administrativa apresenta comportamento semifixo. A regressão sobre os quatro exercícios da série de análise decompõe a rubrica em componente fixo de R$ 1.248.532 e componente proporcional de 2,10% da receita operacional, com coeficiente de determinação de 0,98. A estrutura cresceu cerca de 25% ao ano enquanto a receita crescia cerca de 60%, o que confirma a natureza semifixa e afasta tanto o tratamento como custo fixo puro quanto o tratamento como custo integralmente variável.

A estrutura comercial não foi objeto de regressão. A folha de pessoal comercial somente foi alocada ao respectivo centro de custo a partir de 2025, de modo que a série anterior é incomparável, e regressão sobre séries incomparáveis produz coeficiente sem significado. Adotou-se o percentual apurado em 2025.

6.6 A estrutura patrimonial

Três achados patrimoniais integram as premissas de projeção.

Investimento diferido

(R$)	Acumulado 2022 a 2025
Investimento em ativo imobilizado	118.894
Depreciação do período	8.802.088
Relação	1,4%

A operação praticamente não repôs seu parque produtivo durante quatro exercícios. Esse achado, contudo, exige uma qualificação que o torna menos alarmante do que aparenta: a intensidade de depreciação da operação, medida em 2,16% da receita, é praticamente idêntica à referência setorial de 2,20% na Base US e 2,15% na Base Global.

A coincidência tem consequência relevante. Se a depreciação registrada acompanha o padrão setorial, a base de ativos não está distorcida por depreciação acelerada. **Toda a divergência está no investimento, e não na depreciação.** O problema é de caixa diferido, quantificável e endereçável pelo adquirente, e não vício de mensuração patrimonial. O Capítulo 10 dimensiona o programa de recuperação item a item.

Financiamento por inadimplência

(R$)	2025
Acréscimo de obrigações trabalhistas e fiscais	12.999.184
Base operacional recorrente do exercício	13.306.259
Relação	97,7%

A operação gerou resultado operacional recorrente de R$ 13,3 milhões e, no mesmo exercício, deixou de recolher montante praticamente idêntico. A média anual do período é de R$ 8,55 milhões.

Esse dado não superavalia o resultado apurado, uma vez que as obrigações foram registradas por competência e integralmente refletidas na demonstração. O que ele revela é de outra ordem: o caixa que sustentou a expansão não proveio da operação, e sim do diferimento de obrigações. O adquirente da unidade produtiva isolada não dispõe desse mecanismo, e a projeção do Capítulo 09 não o incorpora em nenhuma linha.

É esta a base factual da expressão "operação livre do arrasto da recuperação judicial" empregada no Capítulo 07. O adquirente perde uma fonte de recursos e ganha o acesso a crédito, a condições comerciais normais de fornecimento e a estrutura de preços não distorcida por transferência intragrupo.

Ciclo de estoque

Posição	Valor (R$)	Dias de custo de produção de 2025
31 de dezembro de 2025	11.311.299	110,5
31 de maio de 2026	6.581.376	64,3

A posição de encerramento de 2025 reflete estoque de segurança ampliado, comportamento compatível com a restrição de fornecimento própria do período de recuperação judicial. A posição de maio de 2026 aproxima-se do ciclo adotado na projeção.

Duas leituras são compatíveis com a redução verificada, e ambas são registradas. A primeira é a normalização do ciclo. A segunda é o consumo de estoque sem reposição, decorrente de restrição de caixa. Para fins de projeção, o efeito é o mesmo: a posição transferida ao adquirente é a apurada em maio de 2026, e o ciclo projetado é o de operação normalizada, submetido a sensibilidade sobre o intervalo verificado.

6.7 A demonstração aritmética da inviabilidade

Os capítulos anteriores estabeleceram que a operação é viável. Este item apura a desproporção entre o resultado que ela produz e as obrigações que a oneram. A apuração alcança as duas sociedades operacionais, na forma delimitada no item 2.1.

Exercício de 2025	R$
Exigível total apurado, DITÁLIA	266.917.236
Exigível total apurado, CZ	5.214.780

Exigível combinado	**272.132.016**
EBITDA total do grupo	14.088.556
Relação	**19,3 vezes**

O patamar tem leitura aritmética direta. Ainda que a totalidade do resultado operacional fosse destinada à amortização do passivo, sem qualquer reinvestimento, sem tributação e sem crescimento, a liquidação integral demandaria dezenove exercícios. A deliberação sobre a viabilidade da reorganização coube à assembleia geral de credores, que rejeitou o plano, e este laudo registra o resultado a que ela chegou.

A composição do exigível torna o quadro mais restritivo, e não menos.

Natureza	R$	Participação
Obrigações trabalhistas e fiscais não liquidadas	111.166.627	40,9%
Credores quirografários habilitados	101.861.939	37,4%
Adiantamentos recebidos de clientes	41.799.473	15,4%
Dívida financeira onerosa	4.593.759	1,7%
Fornecedores, tributos correntes e demais	12.710.218	4,7%

A dívida financeira onerosa equivale a 0,33 vez o EBITDA do exercício, contra referências setoriais de 2,85 vezes na Base Global e 4,24 vezes na Base US. A operação estava menos alavancada que o setor em dívida bancária.

Uma ressalva acompanha a linha de adiantamentos de clientes. A série percorre R$ 17.389.456 em 2021 e R$ 4.969.457 em 2024, e salta para R$ 41.799.473 em 2025, simultaneamente ao salto da conta de clientes: mais R$ 30,5 milhões no ativo e mais R$ 36,8 milhões no passivo, com o líquido praticamente estável. O saldo de encerramento equivale a 224 dias de receita bruta.

O exame das razões das duas contas identifica a origem do movimento simultâneo, e ela é intragrupo. Do acréscimo da conta de clientes da sociedade industrial, 98,2%, ou R$ 29.939.997, têm por contraparte a sociedade de canal. Da redução dos adiantamentos, 82,0%, ou R$ 30.201.924, têm a mesma contraparte. Sobre R$ 67,3 milhões de movimentação bruta entre as duas sociedades, o saldo líquido é de R$ 261.926. As duas rubricas inflam-se reciprocamente, e a unificação do perímetro as elimina.

Este laudo não afirma que a rubrica corresponda a posição comercial viva compatível com o volume de vendas do exercício. A ressalva não afeta o valor apurado, porque nem os adiantamentos nem a conta de clientes integram o perímetro, conforme item 2.4.

A receita do canal, essa sim, é liquidada e verificável. A conta de clientes da sociedade de canal reúne 133.584 notas fiscais eletrônicas, no total de R$ 79,7 milhões, acrescidas de R$ 33,4 milhões de vendas registradas por operador de plataforma, e é liquidada por repasses dos operadores, de R$ 15,3 milhões e R$ 9,0 milhões, e por transferência instantânea, de R$ 21,2 milhões. A qualidade da receita sobre a qual a projeção se constrói não depende, portanto, das duas rubricas ressalvadas.

O endividamento não decorreu de captação. Decorreu de obrigação vencida e não paga. Passivo dessa natureza não se equaciona por reperfilamento, porque não há um conjunto identificável de credores financeiros com quem negociar prazo e taxa: há obrigação tributária sujeita a regime legal próprio, encargo trabalhista de natureza privilegiada e produção vendida e não entregue a milhares de consumidores.

Some-se que o patrimônio líquido da sociedade industrial é negativo em R$ 84.115.494. Das sete sociedades reunidas pela consolidação substancial, cinco não titularizam ativos operacionais. O exigível da massa consolidada depende do quadro geral de credores, que não integra os elementos examinados, e este laudo não afirma a dimensão nem a direção que ele assume.

Conclusão do capítulo

A análise do desempenho realizado autoriza quatro conclusões, todas apuradas e nenhuma inferida.

1. **A operação é viável.** Resultado operacional recorrente de R$ 13,3 milhões em 2025, com margem de 14,66%, obtido sob restrição de crédito e no curso de processo de recuperação judicial.

2. **Sua economia industrial é convergente com o setor.** Custo de produção de 69,88% e margem bruta de 30,12% sobre receita fabril equivalente, contra 69,72% e 30,28% da referência norte-americana.

3. **Seus direcionadores são medidos, e não arbitrados.** Custo de produção estável em 41,38% sob variação de 45% na escala; custo agregado de canal contido em faixa de 1,5 ponto percentual em quatro exercícios.

4. **O que a onera é o passivo.** Exigível de 19,3 vezes o resultado nas duas sociedades operacionais, composto em 78% por tributos, encargos trabalhistas e créditos habilitados, com dívida bancária inferior à do setor. O plano de recuperação foi rejeitado em assembleia geral de credores e a falência sobreveio por convolação, e é a alienação da unidade produtiva isolada, que separa a operação da estrutura de obrigações, o instrumento que preserva valor.

CAPÍTULO 07. PREMISSAS DE PROJEÇÃO

Este capítulo enuncia cada premissa adotada na projeção, seu fundamento, sua origem e seu efeito sobre o resultado. **O item 7.10 é o domicílio da classificação das premissas**, e os Capítulos 03 e 15 a ele remetem.

As premissas dividem-se em cinco categorias, identificadas em cada quadro:

Categoria	Significado
Medida	Apurada diretamente nos registros contábeis do perímetro
Derivada	Obtida por cálculo sobre parâmetro medido ou sobre referência externa identificada
Externa	Insumo de fonte pública identificada, não escolhido pelo subscritor
Definida	Decorrente de norma legal ou de decisão de escopo declarada
Arbitrada	Fixada por juízo técnico do subscritor sobre base documental, com sensibilidade obrigatória

Nenhuma premissa foi adotada sem que sua categoria esteja declarada.

7.1 Estrutura e convenções da projeção

Premissa	Valor	Categoria	Fundamento
Data-base	31 de julho de 2026	Definida	Data da avaliação, conforme Capítulo 04
Primeiro período projetado	Cinco meses, de agosto a dezembro de 2026	Derivada	Período remanescente do exercício a partir da data-base
Horizonte explícito	10 períodos, o primeiro parcial	Arbitrada	Extensão suficiente para a transição de retomada, a estabilização da margem e a convergência do crescimento ao limite de longo prazo
Período de transição	24 meses	Arbitrada	Cobre os dois primeiros anos projetados, nos quais se reconhecem os efeitos da recomposição operacional
Exercício-base da série de análise	2022 a 2025	Definida	O exercício de 2021 foi excluído pelas razões expostas no item 5.4
Moeda e regime	Real, termos nominais	Definida	Indexação pela inflação de longo prazo
Inflação de longo prazo	3,25% ao ano	Externa	Mediana das projeções de especialistas de longo prazo, apuradas na data-base

O tratamento do período parcial

O primeiro período projetado compreende cinco doze avos do exercício. A regra de reconhecimento distingue duas naturezas de fluxo.

Natureza	Tratamento	Fundamento
Fluxos correntes de operação	Reconhecidos proporcionalmente, à razão de 5/12	Receitas, custos e despesas acumulam-se ao longo do período
Constituição do capital de giro	Reconhecida integralmente	Evento patrimonial que ocorre por inteiro dentro do período, e não fluxo distribuído. O nível de giro ao encerramento do período é função do patamar de receita na data, e não do volume acumulado
Programas plurianuais	Contados a partir da data-base	O programa de recuperação do parque corre de 31 de julho de 2026 a 31 de julho de 2031, atravessando seis exercícios civis, com o primeiro e o último parciais

O rateio proporcional da receita é critério conservador. O período remanescente concentra a alta temporada do varejo eletrônico de bens duráveis, de modo que o reconhecimento de cinco doze avos tende a subestimar o resultado do período.

7.2 Receita

Premissa	Valor	Categoria	Fundamento e efeito
Base de receita	R$ 90.337.215 de receita líquida operacional, acrescida de R$ 409.380 de resíduos industriais	Medida	Exercício de 2025, conforme item 6.1
Índice do Ano 1	0,85 sobre a base	Arbitrada	Reconhece a descontinuidade operacional associada à decretação e ao período de transição de titularidade
Índice do Ano 2	1,05 sobre a base	Arbitrada	Retomada do patamar verificado, acrescida de recomposição parcial
Índice do Ano 3	1,20 sobre a base	Arbitrada	Consolidação da operação sob condições normais de fornecimento e de crédito
Crescimento nominal a partir do Ano 4	10,0%, convergindo linearmente até o limite de longo prazo no Ano 10	Arbitrada	Convergência progressiva, sem degrau
Receita com resíduos industriais	0,45% da receita operacional	Medida	Subproduto do processo fabril, cujo volume acompanha o volume de produção

Fundamento dos índices de normalização

Os índices de receita dos três primeiros anos são a premissa de maior alcance da projeção e exigem fundamentação expressa.

A justificativa não é gestão superior do adquirente. Valor decorrente da habilidade do comprador é contribuição dele, e não atributo do ativo alienado. Cada licitante traz sua própria capacidade de execução, e a competição no procedimento determina quanto disso é compartilhado com a massa. Incorporar esse ganho à avaliação transferiria ao vendedor valor que não lhe pertence.

A justificativa é a extinção das restrições que a condição falimentar impõe à operação. Três delas são apuradas neste laudo e nenhuma decorre de hipótese:

Restrição extinta pela alienação	Evidência apurada	Item
Financiamento por diferimento de obrigações tributárias e trabalhistas	Acréscimo de R$ 12.999.184 em 2025, equivalente a 97,7% do resultado operacional recorrente do exercício	6.6
Preço de transferência intragrupo	Margem bruta de 42,3% praticada entre sociedades sob controle comum, extinta pela consolidação e pela unificação do perímetro	6.2
Restrição de crédito e de condições comerciais de fornecimento	Dívida financeira onerosa de 0,33 vez o resultado, contra 2,85 vezes da referência setorial, com estoque de segurança ampliado a 110,5 dias	6.7 e 6.6

O contrafactual disponível é favorável e verificado. A receita combinada multiplicou-se por 4,20 vezes entre 2021 e 2025, integralmente no curso da recuperação judicial. O gargalo histórico da operação foi capital, e não capacidade de execução comercial. A projeção adotada é conservadora frente a esse histórico: parte de patamar inferior ao verificado em 2025 e somente o supera no segundo ano.

Série projetada resultante

(R$ mil)	Ano 1	Ano 2	Ano 3	Ano 5	Ano 10	Perpetuidade
Receita oper. total	77.135	95.284	108.896	130.796	181.404	190.747
Crescimento nominal				9,19%	5,15%	5,15%

O Ano 10 situa-se em R$ 181,4 milhões, o que representa 2,00 vezes a receita de 2025 em termos nominais. Descontada a inflação de longo prazo, o crescimento real acumulado ao longo do horizonte é de 47,9%. A série é a mesma do item 9.2, reextraída da aba de projeção do modelo.

Verificação contra a capacidade instalada

Item	Valor
Ociosidade adotada para o parque fabril	40%
Teto de receita real, a preços de 2025	R$ 150.562.025
Receita do Ano 10, deflacionada por nove anos e cinco meses	R$ 133.624.383
Utilização da capacidade no Ano 10	88,75%
Ociosidade mínima requerida pela projeção	**32,39%**

A projeção permanece dentro do teto de capacidade em todo o horizonte explícito, o que dispensa investimento em expansão e sustenta a decisão exposta no item 7.7.

A ociosidade de quarenta por cento é arbitramento, e não medição. O laudo patrimonial registra operação em turno único, o que constitui evidência de capacidade não utilizada, mas não sua quantificação. Este laudo não afirma que o turno único demonstre ociosidade de quarenta por cento, nem qualifica a premissa como conservadora.

A grandeza que a projeção efetivamente exige é outra e é apurável: a ociosidade mínima requerida é de 32,39%. Acima desse patamar, a magnitude da folga não afeta o valor, porque a receita projetada cabe no teto em qualquer hipótese. O tratamento é por limiar, e não por sensibilidade contínua, na forma do item 12.3.

7.3 Custos de produção

Premissa	Valor	Categoria	Fundamento e efeito
Custo de produção em regime	41,3706% da receita operacional	Medida	Média dos exercícios de 2024 e 2025, ambos em 41,38%, apurados sobre receitas de R$ 62,5 milhões e R$ 90,3 milhões
Sobrecusto do Ano 1	2,0 pontos percentuais adicionais	Arbitrada	Perda de prazo e de poder de compra na recomposição da cadeia de fornecimento após a decretação
Sobrecusto do Ano 2	1,0 ponto percentual	Arbitrada	Metade do efeito do Ano 1, extinguindo-se no Ano 3

O custo de produção é o direcionador mais bem ancorado do modelo. A coincidência em quarta casa decimal entre dois exercícios cuja escala variou 45% não é resultado de arbitramento: é medição. Os exercícios de 2022 e 2023 foram excluídos da média por refletirem subabsorção industrial durante a transição de canal, com custos superiores à própria receita fabril equivalente.

A composição da rubrica compreende o custo dos produtos vendidos e a totalidade dos centros de custo de produção, incluindo folha de chão de fábrica, energia, manutenção de

máquinas, ferramental, equipamentos de proteção, material de uso e consumo e as funções de apoio industrial. A depreciação é excluída e tratada em linha própria.

7.4 Despesas de canal

Premissa	Valor	Categoria	Fundamento e efeito
Fator de conversão para receita bruta do canal	1,2805	Medida	Relação entre a receita bruta do canal direto e a receita líquida operacional em 2025
Despesas variáveis do canal	27,48% da receita bruta do canal	Medida	Agregado de fretes, comissões de plataforma e publicidade, apurado em 2025
Despesas fixas recorrentes do canal	3,79% da receita operacional	Medida	Honorários, sistemas e despesas administrativas e tributárias da estrutura de canal, líquidas de itens não recorrentes

A projeção do agregado, e não das três linhas em separado, é decisão fundamentada na estabilidade verificada no item 6.5: variação máxima de 1,5 ponto percentual em quatro exercícios, contra oscilações individuais que percorrem intervalo de 0,17% a 2,55% na publicidade e de 9,19% a 13,73% na comissão efetiva de plataforma. Projetar os componentes isoladamente exigiria normalizar a publicidade, arbitramento que a série não sustenta.

Adotou-se o percentual de 2025, e não a média do período. A média dos quatro exercícios é de 28,43%, superior ao percentual adotado, de modo que a escolha eleva a margem projetada e, por consequência, o valor apurado. A adoção da média integra as sensibilidades do Capítulo 12, onde o efeito se mede.

O fator de conversão mantido constante equivale a supor estabilizado o mix de canal verificado em 2025, exercício em que a venda direta responde por 93,4% da receita. A série percorre 0,95 em 2022 a 1,28 em 2025, acompanhando a migração de canal, e a estabilização adotada supõe concluída essa migração.

A provisão de perdas com créditos

A série registra ausência de lançamento nos exercícios de 2021 a 2024 e R$ 1.306.845 em 2025, equivalentes a 31,6% do saldo de clientes da sociedade de canal, que por sua vez corresponde a 13,1 dias de receita bruta.

A série demonstra a excepcionalidade do lançamento de 2025, e nada além disso. Ausência de registro em quatro exercícios não demonstra que a operação futura deixará de incorrer em perda de crédito, e projetar recorrência nula sobre essa base promoveria indício a fato.

Adota-se, por isso, normalização declarada em 0,50% da receita bruta do canal, aplicada a todo o horizonte. O lançamento de 2025 foi revertido na ponte do item 6.3, por incidir sobre conta que não integra o perímetro, e a rubrica reingressa na projeção sob o parâmetro normalizado.

Classificação: arbitrada. O percentual não é medido nos registros do perímetro, e sua sensibilidade integra o Capítulo 12.

7.5 Estrutura própria

Premissa	Valor	Categoria	Fundamento e efeito
Estrutura administrativa, componente fixo	R$ 1.248.532	Derivada	Intercepto de regressão sobre os exercícios de 2022 a 2025, coeficiente de determinação de 0,98
Estrutura administrativa, componente variável	2,10% da receita operacional	Derivada	Coeficiente angular da mesma regressão
Indexação do componente fixo	3,25% ao ano	Externa	Inflação de longo prazo
Crescimento real do componente fixo	1,00% ao ano	Arbitrada	Natureza semifixa da rubrica
Redução do componente fixo no Ano 1	10%	Arbitrada	Parcela ajustável da estrutura durante o período de retomada
Redução do componente fixo no Ano 2	5%	Arbitrada	Metade do efeito do Ano 1, extinguindo-se no Ano 3
Estrutura comercial	1,91% da receita operacional	Medida	Exercício de 2025

O crescimento real do componente fixo

A adoção de crescimento real positivo sobre a parcela fixa merece fundamentação expressa, por constituir escolha que reduz o resultado projetado.

Despesa administrativa de unidade industrial não é fixa em sentido estrito. Absorve degraus descontínuos associados à ampliação da operação, tais como acréscimo de nível de supervisão, ampliação de sistemas de gestão, estruturas de qualidade e de conformidade, e reforço de funções de apoio. Tais degraus não são capturados por ajuste linear construído sobre quatro observações, e a projeção seria tecnicamente frágil se supusesse estrutura permanentemente congelada em termos reais ao longo de horizonte em que a receita mais que dobra.

O parâmetro adotado é conservador em relação ao comportamento verificado. Sob a premissa adotada, a elasticidade da despesa administrativa à receita situa-se em 0,85 ao longo do período de projeção explícita, de modo que a cada dez por cento de crescimento de receita correspondem oito vírgula cinco por cento de crescimento da despesa administrativa.

A projeção adota, ainda, o percentual de estrutura comercial verificado em 2025, superior ao dos exercícios anteriores. Os exercícios de 2022 a 2024 registram percentuais inferiores por razão de classificação, uma vez que a folha de pessoal comercial somente foi alocada ao respectivo centro de custo a partir de 2025. Adotar a série anterior subestimaria a estrutura.

A remuneração da administração

A projeção inclui remuneração da administração em **0,75% da receita operacional**, rubrica que a base histórica não contém.

O fundamento é apurado. O pró-labore registrado no exercício de 2025 foi de **R$ 5.208**, contra folha de pessoal de **R$ 6.537.270**. A administração não foi remunerada no curso da recuperação judicial, e o resultado recorrente apurado no item 6.3 incorpora essa ausência. O adquirente terá de remunerar a administração da unidade, e projetar o resultado sem essa rubrica atribuiria ao ativo alienado uma economia que a titularidade anterior suportou de outro modo.

A âncora do percentual é o confronto do item 6.4: as despesas de estrutura da operação situam-se em 16,36% da receita fabril equivalente contra 16,91% da referência global, de modo que o acréscimo aproxima a estrutura projetada do padrão setorial sem superá-lo.

Classificação: arbitrada. O percentual não é medido nos registros do perímetro, e a sensibilidade no intervalo de zero a 1,50% integra o Capítulo 12.

Efeito conjunto sobre a margem

	Ano 1	Ano 3	Ano 10	Perpetuidade
Sobrecusto de recomposição	2,00 p.p.	zero	zero	zero
Margem EBITDA projetada	**11,13%**	**13,34%**	**13,59%**	**13,60%**

A margem projetada percorre duas fases distintas. Do Ano 1 ao Ano 3 eleva-se de 11,13% para 13,34%, e a totalidade dessa elevação de 2,21 pontos percentuais corresponde à extinção do sobrecusto de recomposição da cadeia de fornecimento, que é efeito transitório e não ganho estrutural. Do Ano 3 à perpetuidade eleva-se mais 0,26 ponto percentual, e essa parcela corresponde à diluição da despesa administrativa.

Nenhuma outra linha contribui: custo de produção, despesas de canal e estrutura comercial são projetados como percentuais constantes da receita. Não há, na projeção, ganho de eficiência industrial, redução de custo de insumo ou melhoria de condição comercial.

O nível da margem, e não sua trajetória, encontra fundamento no teste de comparabilidade setorial do item 6.4, que situa a economia industrial da operação em convergência com a referência norte-americana do setor.

7.6 Capital de giro

Componente	Prazo	Efeito sobre a receita	Categoria
Recebíveis de plataforma	15 dias	4,11%	Arbitrada
Estoques	60 dias de custo de produção	6,80%	Arbitrada
Fornecedores	117,7 dias de compras	(13,34%)	Derivada
Necessidade de capital de giro		**(2,43%)**	

A necessidade de capital de giro resultante é negativa, o que significa que a operação em regime libera caixa à medida que cresce. O resultado decorre da natureza do modelo: venda ao consumidor final com recebimento em quinze dias, contra prazo de pagamento a fornecedores superior a três meses.

Fundamento de cada componente

Recebíveis de plataforma, 15 dias. Compreende o prazo médio de entrega ao consumidor e o período de liberação do crédito na faixa aplicável à classificação de vendedor da loja. O parâmetro encontra confirmação em medição independente: o saldo de clientes da sociedade de canal ao encerramento de 2025 equivale a 13 dias de receita bruta.

Estoques, 60 dias. A posição verificada em 31 de dezembro de 2025 corresponde a 110,5 dias, patamar compatível com a manutenção de estoque de segurança ampliado, resposta racional ao risco de descontinuidade de fornecimento sob restrição de crédito. A posição verificada em 31 de maio de 2026 corresponde a 64,3 dias. A alienação extingue a restrição, e o parâmetro adotado situa-se praticamente sobre a medição mais recente. Sensibilidade obrigatória no intervalo de 45 a 110 dias.

Fornecedores, 117,7 dias. Este parâmetro constitui **exceção deliberada e única** ao critério de montagem por componente sobre dados próprios, e a exceção é registrada expressamente.

Os saldos próprios de fornecedores não constituem medida utilizável. Apresentam sinal invertido a partir do exercício de 2023 e expressam inadimplência, isto é, obrigação vencida e

não liquidada, e não prazo comercialmente negociado. Prazo de inadimplência não é parâmetro projetável, porque não estará disponível ao adquirente sob nenhuma hipótese.

Adotou-se, por isso, a razão setorial de contas a pagar sobre custo dos produtos vendidos, apurada na Base Global de comparáveis e convertida em dias de compras. A conversão é necessária porque o indicador setorial é medido sobre a receita do setor, cuja relação entre custo e receita difere da verificada no perímetro.

Registra-se a direção do efeito. O parâmetro adotado é o que produz o maior dos dois valores: a referência da Base US, de 72,5 dias, reduziria o resultado em 9,1%, na forma do bloco F.2 do item 12.3. A escolha não foi feita por esse efeito, e três elementos o demonstram.

1. O primeiro é que **a alternativa não é uma medição própria do perímetro**, e sim a outra referência setorial. Não há, em nenhum dos dois sentidos, dado do próprio perímetro disponível: a escolha se dá entre duas referências externas, e não entre uma medição e uma referência.

2. O segundo é que **a Base Global é a adotada em todo o laudo**, e não apenas neste parâmetro. Dela decorrem o beta, a estrutura de capital-alvo, a alíquota efetiva de origem, as âncoras do valor terminal e a intensidade de reinvestimento. Adotar aqui a referência norte-americana romperia a coerência do conjunto para obter, isoladamente, resultado inferior.

3. O terceiro é que **o efeito está medido e publicado**, e não declarado por estimativa. Quem entenda adequada a referência norte-americana encontra no bloco F.2 o valor apurado com ela, de R$ 75.727.508.

Registre-se, para evitar leitura equivocada: **o cenário paralelo da Base US não altera este parâmetro.** Aquele cenário altera exclusivamente o custo de capital, e emprega os mesmos 117,7 dias. O prazo de 72,5 dias comparece apenas como bloco isolado da matriz.

Constituição inicial

As contas de clientes, adiantamentos, fornecedores, contas a pagar e obrigações trabalhistas não integram o perímetro alienado, conforme item 2.4. O capital de giro é integralmente constituído pelo adquirente a partir da aquisição.

Os estoques, ao contrário, integram o perímetro. **A posição transferida foi retirada do fluxo e passou a compor o valor como componente aditivo**, na forma do item 11.1, em lugar de reduzir o aporte inicial dentro da projeção. A decomposição, a regra de elegibilidade e a

cláusula de ajuste constam daquele item. O ciclo de sessenta dias permanece como parâmetro da necessidade de capital de giro da operação em regime, que é grandeza distinta da posição transferida.

7.7 Investimento e depreciação

Premissa	Valor	Categoria	Fundamento e efeito
Investimento de manutenção, período explícito	R$ 5.654.689 por ano, indexado	Derivada	Cronograma de reposição apurado item a item sobre os 1.908 bens avaliados, média dos dez primeiros anos
Investimento de manutenção, regime perpétuo	3,72% da receita	Derivada	Custo de reposição dos bens em operação dividido pela vida útil técnica média de 22,5 anos
Programa de recuperação	R$ 1.202.536 por ano, por cinco anos	Arbitrada	Cinquenta por cento do custo apurado de recuperação dos bens em operação com vida remanescente esgotada, diluído em cinco anos
Investimento de expansão	Não projetado	Definida	A reposição de equipamento ao fim da vida útil por equipamento novo já entrega capacidade adicional. Manter as duas linhas configuraria dupla contagem
Base de depreciação	Valores do laudo patrimonial, exclusivamente bens em operação	Derivada	Apuração por classe, com vida fiscal própria. Detalhamento no Capítulo 10
Relação entre depreciação e investimento no regime perpétuo	0,5934	Não integra o cálculo	Grandeza empregada como teste de coerência do valor terminal, no item 9.6. A construção do fluxo terminal consta do item 3.5 e não a utiliza

O investimento de manutenção do período explícito supera o de regime porque incorpora a recomposição de parque cuja vida útil está consumida em 75,5%. Trata-se de fenômeno de duração determinada, e não de patamar permanente: os dez primeiros anos concentram 93,8% das reposições identificadas no cronograma.

O programa de recuperação corresponde à parcela do parque em operação cuja vida útil remanescente encontra-se esgotada. A adoção de cinquenta por cento do custo apurado reconhece que reforma e aquisição no mercado de equipamentos usados constituem alternativas de menor custo à substituição integral. A diluição em cinco anos reconhece que a substituição não é simultânea.

7.8 Tributação

Premissa	Valor	Categoria	Fundamento
Alíquota de imposto de renda e contribuição social	34%	Definida	Regime de lucro real, alíquotas vigentes na data-base
Aproveitamento de prejuízo fiscal acumulado	Não reconhecido	Definida	Prejuízo fiscal é atributo da pessoa jurídica e não se transfere na alienação da unidade produtiva isolada
Reconhecimento de crédito fiscal em exercício de resultado negativo	Não reconhecido	Definida	Tratamento conservador
Tributos sobre vendas	Incorporados à receita líquida	Medida	Carga efetiva apurada nos registros contábeis
Deslocamento da carga tributária sobre o consumo	Zero	Arbitrada	Parcela da carga que a operação deixa de repassar ao preço. Adotado em zero, com sensibilidade de um ponto percentual da receita bruta do canal em cada sentido, no bloco D.3 do item 12.3

O parâmetro de deslocamento da carga tributária

A reforma da tributação sobre o consumo percorre, dentro do horizonte projetado, a transição que a Emenda Constitucional 132 e a legislação complementar disciplinam. A projeção não constrói cenário próprio de alíquota: adota a relação entre receita bruta e receita líquida verificada em 2024 e 2025 e submete a teste o desvio em relação a ela.

O parâmetro é único e mede uma grandeza só, a parcela da carga que a operação deixa de repassar ao preço, expressa em fração da receita bruta do canal. Adotá-lo em zero equivale a supor que a operação preserve, no novo regime, o poder de repasse que hoje exerce.

Duas razões apuradas sustentam essa adoção. A primeira é que a operação já apura e recolhe ao ente de destino, R$ 6.650.257 no exercício de 2025, ou 5,75% da receita bruta do canal e 23,3% dos tributos sobre vendas: a mudança estrutural que a reforma promove já está, para ela, suportada. A segunda é que a não cumulatividade plena do novo regime alcança dispêndios hoje não creditáveis, de modo que o efeito sobre a carga líquida não tem sinal predeterminado.

O efeito do parâmetro sobre o resultado é integral, e não proporcional. Deslocamento de carga não escala o custo de produção nem a despesa de canal: desloca a margem. Cada ponto percentual da receita bruta do canal move o valor apurado em 12,4629%, e é essa a origem da amplitude do bloco D.3, exposta no item 12.3.

Classificação: arbitrada. O parâmetro não é medido nos registros do perímetro, e sua sensibilidade integra o Capítulo 12.

7.9 O crescimento perpétuo e os parâmetros do valor terminal

O crescimento perpétuo da atividade operacional não é premissa adotada. Decorre da restrição de coerência enunciada no item 3.5, cuja identidade prende o crescimento ao retorno obtido sobre o capital aplicado. Este item declara os valores; a origem e a conversão das âncoras constam do Capítulo 08, o cálculo consta do item 9.6 e a classificação, do quadro 7.10.

Grandeza	Valor	Fundamento
Crescimento fundamental do setor, em dólares	4,1255%	Âncora externa, base setorial identificada no Capítulo 08
Retorno marginal sobre o capital, em reais	15,7474%	Retorno setorial ajustado por arrendamento, convertido pelo diferencial de inflação
Crescimento perpétuo, atividade operacional	5,1500%	Âncora setorial convertida pelo diferencial de inflação
Taxa de reinvestimento	32,7038%	Razão entre o crescimento e o retorno marginal. Célula calculada, e nunca entrada
Teto macroeconômico	5,5731%	Composição do crescimento real de longo prazo do produto interno bruto com a inflação. Empregado apenas como teste de admissibilidade
Crescimento perpétuo, atividade de locação	3,25%	Renda contratual indexada, sem crescimento real na ausência de expansão de área locável

Três consequências decorrem desta construção.

1. **O crescimento adotado situa-se abaixo do teto, e a trajetória converge a ele, e não ao limite macroeconômico.** Em termos reais, 5,1500% nominais correspondem a aproximadamente 1,84% ao ano, patamar inferior ao crescimento real de longo prazo da economia brasileira.

2. **A taxa de reinvestimento não recebe sensibilidade própria.** Submetem-se a teste o crescimento e o retorno marginal, na forma do item 12.3, e o reinvestimento acompanha por identidade. Sensibilizá-lo em separado romperia a coerência que a identidade impõe.

3. **A adoção do teto foi examinada e não é o parâmetro do modelo.** Ele comparece no Capítulo 09 como verificação de que o crescimento derivado não excede o limite que a economia comporta.

7.10 Quadro consolidado e classificação das premissas

Este quadro é o domicílio da classificação das premissas deste laudo.

Premissa	Valor	Categoria	Sensibilidade
Trajetória de receita, índices dos Anos 1 a 3 e convergência a partir do Ano 4	0,85 · 1,05 · 1,20, com crescimento nominal convergente	Arbitrada	Sim
Custo de produção	41,37%	Medida	
Sobrecusto do Ano 1	2,0 p.p.	Arbitrada	Sim
Despesas variáveis do canal	27,48%	Medida	Sim, média de 28,43%
Despesas fixas do canal	3,79%	Medida	
Provisão de perdas com créditos	0,50% da receita bruta do canal	Arbitrada	Sim
Estrutura administrativa	R$ 1.248.532 mais 2,10%	Derivada	
Crescimento real do fixo administrativo	1,00% ao ano	Arbitrada	Sim
Estrutura comercial	1,91%	Medida	
Remuneração da administração	0,75% da receita operacional	Arbitrada	Sim, zero a 1,50%
Recebíveis	15 dias	Arbitrada	Sim, 10 a 30 dias
Estoques	60 dias	Arbitrada	Sim, 45 a 110 dias
Fornecedores	117,7 dias	Derivada	Sim, 72,5 dias
Investimento de manutenção	R$ 5.654.689 ao ano	Derivada	
Programa de recuperação	50% em cinco anos	Arbitrada	Sim, 25% a 100%
Ociosidade do parque	40%	Arbitrada	Tratada por limiar, em 32,39%, item 12.3
Alíquota tributária	34%	Definida	
Deslocamento da carga tributária	Zero	Arbitrada	Sim, um ponto percentual da receita bruta do canal em cada sentido
Crescimento perpétuo	5,1500%	Derivada	Sim, por crescimento e retorno marginal

São dezenove premissas: dez arbitradas, quatro medidas, quatro derivadas e uma definida. Das dez arbitradas, nove integram a matriz de sensibilidades do Capítulo 12 e a décima, a ociosidade do parque, é tratada por limiar pelas razões expostas no item 7.2. Nenhuma premissa arbitrada deste laudo deixa de ser medida ou tratada.

As premissas da categoria externa não figuram neste quadro por não constituírem escolha do subscritor. São insumos de fonte pública identificada, e o Capítulo 08 as expõe uma a uma, com a localização de cada uma registrada no Apêndice A.

CAPÍTULO 08. PARÂMETROS EXTERNOS E CUSTO DE CAPITAL

Este capítulo apura a taxa de desconto aplicável a cada uma das duas atividades. Diferentemente das premissas do Capítulo 07, que derivam do desempenho do próprio perímetro, os parâmetros aqui empregados são externos e verificáveis por terceiros nas fontes indicadas.

Toda a cadeia é apresentada com fórmula explícita, de modo que qualquer elemento possa ser substituído e o efeito, medido.

8.1 Insumos externos

Parâmetro	Valor	Origem	Critério de apuração
Taxa livre de risco, título do Tesouro norte-americano de 10 anos	4,5557%	Série pública de mercado	Média das cotações de fechamento dos 30 pregões encerrados na data-base, de 18 de junho a 31 de julho de 2026
Prêmio de risco de mercado maduro	4,20%	Base de prêmios de risco por país, edição de julho de 2026	Prêmio implícito de mercado maduro
Prêmio de risco-país do Brasil	3,0984%	Mesma base	Apurado por classificação de risco soberano
Inflação de longo prazo, Brasil	3,25%	Relatório de expectativas de mercado, data-base	Ponto de convergência da mediana de especialistas de longo prazo
Inflação de longo prazo, Estados Unidos	2,244%	Série pública de expectativa implícita de inflação de 10 anos	Média das 30 últimas observações
Custo da dívida em reais, antes de tributos	21,58%	Série oficial de taxas de operações de crédito	Capital de giro com prazo superior a 365 dias, pessoa jurídica, recursos livres, competência de junho de 2026
Crescimento real de longo prazo do produto interno bruto	2,25%	Relatório de expectativas de mercado, data-base	Ponto de convergência da mediana de especialistas de longo prazo
Alíquota tributária de destino	34%	Legislação vigente	Imposto de renda e contribuição social

Critério de apuração da taxa livre de risco

A taxa livre de risco foi apurada pela média das cotações de fechamento dos trinta pregões encerrados na data-base, e não pela cotação de um único dia.

O critério é adotado em avaliação econômica para evitar que o resultado dependa do ruído de um pregão isolado, que reflete condições de negociação do dia e não a estrutura de custo de

capital que a avaliação pretende medir. A escolha foi definida antes de conhecido o resultado e aplicada uniformemente aos demais parâmetros de mercado.

Registra-se, para transparência, que a cotação de fechamento do dia 31 de julho de 2026 foi de 4,75%, valor máximo da janela apurada. O critério adotado produz, portanto, custo de capital inferior ao que resultaria da cotação isolada. O efeito dessa escolha integra as sensibilidades obrigatórias do Capítulo 12, com os três critérios apurados lado a lado.

Critério	Taxa	Custo médio ponderado de capital resultante
Cotação de fechamento em 31 de julho de 2026	4,75%	13,95%
Média de 30 pregões, adotada	**4,5557%**	**13,79%**
Média de 60 pregões	4,5247%	13,76%

A dispersão entre os três critérios é de dezenove pontos-base, o que demonstra que a escolha não é determinante do resultado.

Regra de vedação temporal

Nenhum parâmetro de mercado incorpora observação posterior a 31 de julho de 2026. As séries utilizadas foram truncadas na data-base, ainda que os arquivos de origem contenham observações mais recentes. A data de extração dos arquivos é irrelevante; o que importa é a data das observações empregadas.

8.2 Conjuntos de comparáveis

O beta e a estrutura de capital-alvo foram apurados sobre conjuntos de empresas comparáveis. Duas bases foram utilizadas em paralelo.

Atividade	Conjunto	Base Global	Base US
Operacional	Móveis e artigos para o lar	383 empresas	27 empresas
Locação	Sociedades de renda imobiliária	643 empresas	Amostra restrita

A Base Global foi adotada como referência principal, e a norte-americana como sensibilidade obrigatória. O fundamento da escolha tem duas partes, e a segunda é a que a sustenta.

1. A primeira é a **amplitude amostral**: 383 empresas contra 27 na atividade operacional. Amostra de 27 empresas comporta que um punhado de casos particulares desloque a mediana.

2. A segunda é **de perfil, e é econômica**. A operação avaliada exerce simultaneamente função industrial e função de varejo, com 90,9% da receita em venda direta ao consumidor final. Essa dupla natureza a afasta do fabricante puro que predomina em amostra restrita a um único mercado maduro. Agregado amplo, que reúne empresas de estruturas de canal heterogêneas em jurisdições diversas, compreende com maior probabilidade perfis próximos ao do perímetro avaliado. As duas razões somam-se, e a segunda subsistiria ainda que as amostras tivessem tamanho equivalente.

Essa é a decisão isolada de maior impacto deste laudo. Os betas desalavancados divergem em 44% entre as duas bases, e o resultado final varia em proporção correspondente. Por essa razão, as duas bases são apresentadas lado a lado em todos os quadros de resultado, e nenhuma escolha entre elas é feita em silêncio.

Decisões de composição da taxa

Decisão	Adotado	Rejeitado	Fundamento
Prêmio de risco de mercado	Prêmio implícito	Prêmio histórico de longo prazo	Combinar prêmio de risco-país implícito com prêmio de mercado histórico é inconsistência interna. O prêmio histórico de 5,48% integra as sensibilidades
Prêmio de risco-país	Apurado por classificação de risco soberano, 3,0984%	Apurado por prêmio de contrato de proteção de crédito, 3,2334%	A apuração por classificação suaviza a volatilidade do instrumento de mercado. A alternativa integra as sensibilidades
Beta total	Não adotado	Beta ajustado por diversificação do proprietário	Pressupõe adquirente não diversificado. O interessado em unidade produtiva isolada desta dimensão é comprador estratégico ou investidor institucional, ambos diversificados
Risco de execução sob nova titularidade	Condicionante declarada do resultado, item 3.6	Prêmio adicional na taxa de desconto	Embutir o risco na taxa produziria dupla penalização e tornaria opaco cenário que deve ser examinável separadamente, conforme item 3.6

Prêmios examinados e não incorporados à taxa

O prêmio de tamanho não foi adotado por ausência de fonte no conjunto de dados examinado, e não por se entender inexistente o efeito que ele pretende capturar. Entre os elementos relacionados no item 4.3 não há série que permita apurá-lo para o perímetro avaliado, e adotá-lo exigiria arbitramento sobre parâmetro de efeito material sobre o resultado.

O efeito é medido, e não omitido. A sensibilidade no intervalo de zero a três pontos percentuais integra o Capítulo 12, e é a terceira premissa de maior amplitude deste laudo, com 20,6% de variação sobre o valor apurado. Quem entenda devido o prêmio dispõe ali da medida exata do que a decisão vale.

O beta total, que ajusta o risco à diversificação do proprietário, foi examinado e não adotado pelas razões consignadas no quadro acima.

A tensão entre o custo da dívida e o custo do capital próprio

O custo da dívida adotado, de 21,58% antes de tributos, produz custo líquido de 14,2428%, superior ao custo do capital próprio em reais, de 13,6749% na base adotada. A relação é anômala: capital de terceiros, que se remunera com prioridade e com garantia, deveria custar menos que capital próprio.

A anomalia é declarada e não é corrigida. A alternativa examinada foi substituir a série oficial de crédito por construção sintética a partir de índice de cobertura de juros e prêmio por risco de inadimplência. Ela produz custo da dívida de 8,50% em reais, taxa que nenhuma empresa brasileira efetivamente paga, de modo que a incoerência com a realidade do crédito no país é maior que a incoerência interna que se pretenderia sanar.

A escolha é, portanto, entre taxa observada em série oficial, que produz relação anômala com o custo do capital próprio, e taxa internamente coerente, que não corresponde a crédito existente. Adotou-se a primeira, por disciplina de fonte, com a anomalia registrada neste item.

O efeito é medido. A substituição pela construção sintética integra as sensibilidades do Capítulo 12 e é a segunda premissa de maior amplitude deste laudo, com 25,0% de variação sobre o valor apurado.

8.3 A cadeia de cálculo

```
D/E                    = D/(D+E) ÷ [1 − D/(D+E)]
Beta realavancado      = Beta desalavancado × [1 + (1 − 34%) × D/E]
Ke em dólares          = Rf + Beta realavancado × (prêmio maduro + prêmio-país)
Ke em reais            = (1 + Ke USD) × (1 + inflação BRL) ÷ (1 + inflação USD) − 1
Kd líquido de tributos= Kd × (1 − 34%)
WACC                   = Ke × E/(D+E) + Kd líquido × D/(D+E)
```

Duas regras da cadeia merecem registro expresso, por constituírem erros frequentes e facilmente impugnáveis.

A desalavancagem emprega a alíquota de origem; a realavancagem, a de destino. O beta desalavancado é obtido a partir dos betas observados das comparáveis, sob a tributação efetiva a que elas se sujeitam. A realavancagem reconstitui o beta sob a estrutura de capital-alvo e sob a tributação do adquirente brasileiro. Utilizar a mesma alíquota nas duas pontas confundiria dois regimes tributários distintos.

A conversão de moeda emprega o diferencial de inflação, e nunca expectativa de câmbio. O custo de capital é apurado em dólares porque os parâmetros de risco são apurados nessa moeda, e convertido para reais pela relação entre as inflações de longo prazo das duas economias. Empregar projeção de taxa de câmbio importaria à taxa um risco que já está contemplado no prêmio de risco-país, produzindo dupla contagem.

8.4 Atividade operacional

Parâmetro	Base Global (adotada)	Base US (sensibilidade)
Beta desalavancado, corrigido por caixa	0,938384	0,652130
Estrutura de capital-alvo, D/(D+E)	20,4629%	29,7424%
Alíquota efetiva de origem	15,3914%	11,3825%
D/E implícito	0,2573	0,4233
Beta realavancado à alíquota brasileira	**1,0977**	**0,8343**
Ke em dólares	12,5673%	10,6450%
Ke em reais	13,6749%	11,7337%
Kd líquido de tributos	14,2428%	14,2428%
Custo médio ponderado de capital, em reais	**13,7911%**	**12,4799%**

O beta realavancado superior à unidade

O beta realavancado da Base Global situa-se em 1,0977, acima da unidade, e o registro antecipado desse fato é preferível à sua explicação posterior.

O resultado não indica que a atividade de fabricação de móveis seja mais volátil que o mercado em geral. O beta desalavancado, que mede o risco do negócio isoladamente considerado, é de 0,938384, inferior à unidade. A elevação acima de um decorre de dois efeitos de natureza estritamente aritmética: a realavancagem à estrutura de capital-alvo do setor, que introduz risco financeiro, e a aplicação da alíquota brasileira de 34%, superior à alíquota efetiva de origem de 15,3914%, o que amplia o efeito da alavancagem sobre o beta.

8.5 Atividade de locação

Parâmetro	Base Global (adotada)	Base US (sensibilidade)

Beta desalavancado, corrigido por caixa	0,361711	0,400542
Estrutura de capital-alvo, D/(D+E)	44,4674%	45,7886%
Alíquota efetiva de origem	3,9721%	1,5814%
D/E implícito	0,8007	0,8446
Beta realavancado à alíquota brasileira	0,5529	0,6238
Ke em dólares	8,5908%	9,1086%
Ke em reais	9,6592%	10,1822%
Custo médio ponderado de capital, em reais	**11,6974%**	**12,0415%**

O custo de capital da atividade de locação é inferior ao da atividade operacional em 2,09 pontos percentuais na base adotada. A diferença tem explicação econômica direta e verificável no beta desalavancado: 0,361711 contra 0,938384. Renda contratual sobre imóvel construído e estabilizado apresenta volatilidade substancialmente inferior à de operação industrial e de varejo sujeita a risco de demanda.

Descontar a renda de locação ao custo de capital da fábrica subavaliaria o ativo. É essa a fundamentação econômica da segregação adotada no item 3.4.

O custo da dívida foi mantido idêntico nas duas atividades, por disciplina de fonte. Crédito com garantia real imobiliária tende a ser mais barato que crédito de capital de giro, de modo que a manutenção do mesmo parâmetro produz custo de capital imobiliário superior ao que a segregação rigorosa produziria. O critério é conservador.

Advertência sobre o setor de renda imobiliária

O conjunto de comparáveis de renda imobiliária apresenta retorno sobre o capital inferior ao respectivo custo de capital, em margem de 2,10 pontos percentuais negativos. O dado é registrado expressamente e produz duas consequências.

A primeira é que ele não invalida a projeção da atividade de locação, que se apoia em renda contratual efetivamente faturada e não em expectativa de criação de valor.

A segunda é que ele desaconselha o emprego de múltiplos do setor imobiliário como argumento de valorização. O múltiplo de valor sobre resultado desse conjunto é de 19,70 vezes, e sua utilização como referência de valor seria inconsistente com o retorno negativo que o mesmo conjunto apresenta.

8.6 O crescimento perpétuo e as âncoras do valor terminal

O crescimento perpétuo da atividade operacional não é parâmetro adotado. Decorre da restrição de coerência enunciada no item 3.5, e este item é o domicílio da origem e da conversão das âncoras que a alimentam. Os Capítulos 03, 07 e 09 a ele remetem.

As âncoras externas

Âncora, em dólares	Valor	Origem
Crescimento fundamental do setor	4,1255%	Base setorial de crescimento fundamental, agregado global
Retorno sobre o capital do setor	12,6078%	Mesma base
Retorno ajustado por efeito de arrendamento	14,6196%	Base setorial de efeito de arrendamento, mesmo agregado
Taxa de reinvestimento setorial	32,7214%	Mesma base

A conversão à moeda da projeção

As âncoras são apuradas em dólares e a projeção é construída em reais. A conversão emprega o diferencial entre as inflações de longo prazo das duas economias, na forma do item 8.3, e nunca expectativa de câmbio.

```
grandeza em reais = (1 + grandeza em dólares) × (1 + 3,25%) ÷ (1 + 2,244%) − 1
```

Grandeza	Em dólares	Em reais
Crescimento fundamental do setor	4,1255%	**5,1500%**
Retorno marginal sobre o capital	14,6196%	**15,7474%**

A taxa de reinvestimento resulta da razão entre as duas grandezas convertidas, em 32,7038%. Registre-se que ela reproduz, em segunda casa decimal, o reinvestimento setorial observado de 32,7214%. A coincidência não foi imposta: as duas grandezas foram convertidas separadamente e a razão entre elas foi calculada em seguida.

A conversão é premissa, e opera contra o valor

A conversão do retorno pelo diferencial de inflação é premissa declarada, e não identidade. Ela supõe que o retorno real apurado no setor se preserve na economia brasileira, hipótese que o conjunto de dados examinado não demonstra.

O efeito da conversão opera em desfavor do valor apurado. Em dólares, o retorno do setor supera o custo de capital setorial em 4,25 pontos percentuais, conforme item 8.7. Convertido,

o retorno marginal de 15,7474% supera o custo de capital do perímetro, de 13,7911%, em 1,96 ponto percentual. A conversão comprime o excesso de retorno a menos da metade.

A alternativa de empregar o retorno sem conversão integra as sensibilidades, e seu domicílio é o item 12.3, ao qual aqui se remete.

O teto macroeconômico

Componente	Valor
Crescimento real de longo prazo do produto interno bruto	2,25%
Inflação de longo prazo	3,25%
Teto do crescimento nominal perpétuo	**5,5731%**

```
teto = (1 + 2,25%) × (1 + 3,25%) − 1 = 5,5731%
```

Nenhuma empresa pode crescer perpetuamente em ritmo superior ao da economia em que opera, sob pena de, no limite do tempo, superá-la integralmente. O teto é restrição estrutural, e não parâmetro de escolha. O crescimento derivado de 5,1500% situa-se abaixo dele, e a verificação consta do Capítulo 09. Em termos reais, 5,1500% nominais correspondem a aproximadamente 1,84% ao ano.

A atividade de locação adota crescimento perpétuo de 3,25%, correspondente apenas à inflação de longo prazo. Renda contratual indexada não apresenta crescimento real na ausência de expansão de área locável, que não integra a projeção.

8.7 Confronto com o retorno setorial

Indicador	Base Global	Base US
Retorno sobre o capital, setor de móveis	12,61%	10,59%
Custo médio ponderado de capital setorial	8,36%	6,54%
Diferencial	**+4,25 p.p.**	**+4,05 p.p.**

O setor de móveis e artigos para o lar apresenta retorno sobre o capital superior ao respectivo custo de capital nas duas bases apuradas. O registro é relevante porque antecipa objeção previsível: a de que fabricação de móveis seria atividade destruidora de capital, cujo valor econômico não superaria o valor de reposição dos ativos.

Os dados setoriais não sustentam essa leitura, e a economia industrial do perímetro avaliado converge com a do setor, conforme demonstrado no item 6.4.

8.8 Quadro de síntese

	Atividade operacional	Atividade de locação
Custo de capital, Base Global (adotada)	13,7911%	11,6974%
Custo de capital, Base US	12,4799%	12,0415%
Crescimento perpétuo	5,1500%	3,25%
Diferencial entre taxa e crescimento	8,64 p.p.	8,45 p.p.

O diferencial entre a taxa de desconto e o crescimento perpétuo é o denominador da capitalização do valor terminal. Diferenciais superiores a oito pontos percentuais nas duas atividades afastam a fragilidade característica de modelos em que taxa e crescimento se aproximam, situação na qual o valor terminal se torna instável frente a variações marginais de parâmetro.

CAPÍTULO 09. PROJEÇÃO DO FLUXO DE CAIXA DESCONTADO

Este capítulo apresenta a projeção construída a partir das premissas do Capítulo 07 e descontada às taxas apuradas no Capítulo 08. As duas atividades são projetadas em separado, conforme o item 3.4.

Os quadros apresentam o cenário da Base Global de comparáveis, adotado como referência. O cenário da Base US é apurado com a mesma estrutura e as mesmas premissas operacionais, diferindo apenas na taxa de desconto, e seus resultados constam dos Capítulos 11 e 12.

9.1 Convenções de projeção

Convenção	Definição
Horizonte explícito	Dez períodos projetados, o primeiro parcial, seguidos de perpetuidade
Ano 1	Cinco meses, de agosto a dezembro de 2026
Anos 2 a 10	Exercícios civis de 2027 a 2035
Perpetuidade	A partir de 2036
Convenção de desconto	Fim de período
Fator do Ano 1	(1 + taxa)^(5/12)
Fatores subsequentes	Capitalizados sobre o fator do Ano 1
Indexação	Todos os valores em termos nominais, indexados pela inflação de longo prazo

A contagem é de períodos projetados, e não de anos completos: o horizonte explícito abrange nove anos e cinco meses contados da data-base.

O reconhecimento no período parcial

Componente do Ano 1	Reconhecimento	Fundamento
Receitas, custos e despesas	5/12	Fluxos que se acumulam ao longo do período
Depreciação, investimento e tributos	5/12	Idem
Constituição do capital de giro	Integral	Evento patrimonial que ocorre por inteiro dentro do período

A fórmula aplicada ao Ano 1 é, portanto:

```
FCFF ajustado = (FCFF − variação da NCG) × 5/12 + variação da NCG
              = (1.793.752 − 1.866.196) × 5/12 + 1.866.196
              = 1.836.011
```

O nível de capital de giro ao encerramento do Ano 1 é calculado sobre a receita anualizada, e não sobre a dos cinco meses: o saldo é função do patamar de atividade na data de apuração, e não do volume acumulado.

O estoque transferido não integra este fluxo. A posição de R$ 6.581.376 comparece como componente aditivo do valor, na forma do item 11.1, e a necessidade de capital de giro projetada é constituída integralmente pelo adquirente.

9.2 Projeção do resultado, atividade operacional

A demonstração de resultados projetada, linha a linha e período a período, consta do Apêndice C, item C.1 na Base Global e item C.2 na Base US. Reproduz-se aqui o que a leitura do capítulo exige.

(R$ mil)	Ano 1	Ano 2	Ano 3	Ano 5	Ano 6	Ano 10	Perp.
Receita operacional total	77.135	95.284	108.896	130.796	141.761	181.404	190.747
Sobrecusto de recomposição	2,00 p.p.	1,00 p.p.	zero	zero	zero	zero	zero
(=) Lucro bruto	**43.832**	**55.094**	**64.048**	**76.929**	**83.378**	**106.695**	**112.190**
(=) EBITDA operacional	**8.582**	**11.707**	**14.522**	**17.604**	**19.142**	**24.651**	**25.937**
% de margem	11,13%	12,29%	13,34%	13,46%	13,50%	13,59%	13,60%

Duas linhas comparecem nesta projeção e não na base histórica, e ambas reduzem o resultado: a provisão de perdas com créditos, normalizada em 0,50% da receita bruta do canal, que produz R$ 492 mil no Ano 1, e a remuneração da administração, arbitrada em 0,75% da receita operacional, que produz R$ 576 mil. Os fundamentos constam dos itens 7.4 e 7.5. A margem da perpetuidade, de 13,60%, é por isso inferior à margem recorrente de 2025, de 14,66%.

Os valores do Ano 1 correspondem ao exercício integral, e o ajuste ao período de cinco meses é efetuado na linha de fluxo de caixa, conforme o item 9.4, de modo que a margem permanece comparável entre os períodos.

Uma terceira linha comparece na projeção e não produz efeito no cenário adotado. O deslocamento da carga tributária sobre o consumo é parâmetro declarado no item 7.8 e adotado em zero, e a linha que o recebe, situada imediatamente antes do resultado operacional antes de depreciação, exibe valor nulo em todo o horizonte. Ela comparece para

que o teste do bloco D.3 do item 12.3 opere sobre linha do próprio fluxo, e não sobre reconstrução externa a ele.

Verificação contra a capacidade instalada

A receita líquida do Ano 10, de R$ 180.585.876 nominais, deflacionada por nove anos e cinco meses, corresponde a R$ 133.624.383 a preços de 2025, contra teto de capacidade de R$ 150.562.025 apurado no item 7.2. A utilização é de 88,75%, e a projeção permanece dentro do teto em todo o horizonte.

9.3 Depreciação e resultado tributável

A depreciação por classe, período a período, consta do Apêndice C.

(R$ mil)	Ano 1	Ano 5	Ano 6	Ano 10	Perp.
EBITDA operacional	8.582	17.604	19.142	24.651	25.937
(-) Depreciação total	(3.952)	(5.076)	(5.342)	(6.662)	(4.187)
(=) EBIT	**4.630**	**12.527**	**13.801**	**17.990**	**21.751**
(-) IRPJ/CSLL	(1.574)	(4.259)	(4.692)	(6.117)	(7.395)
(=) NOPAT (*)	**3.056**	**8.268**	**9.108**	**11.873**	**14.356**

(*) NOPAT equivale a Resultado Operacional líquido de tributos (IR/CS)

A base de depreciação é a do adquirente, apurada no Capítulo 10 sobre a avaliação patrimonial e restrita aos bens em operação. Cada classe deprecia pela vida fiscal que lhe é própria: informática e veículos esgotam no Ano 5; máquinas e móveis, no Ano 10. As edificações têm vida fiscal de vinte e cinco anos, e os quinze remanescentes são reconhecidos a valor presente em linha própria do item 9.5.

A depreciação da perpetuidade não repete o valor do Ano 10. É apurada sobre o investimento de reposição em regime, na forma do item 9.6, e alcança o fluxo terminal pela via da dedução fiscal.

9.4 Fluxo de caixa livre para a firma, horizonte explícito

A decomposição completa do fluxo consta do Apêndice C. O quadro abaixo exibe o resultado e as linhas que o capítulo explica.

(R$ mil)	Ano 1	Ano 2	Ano 3	Ano 5	Ano 6	Ano 10
NOPAT	3.056	4.942	6.617	8.268	9.108	11.873
(-) Investimento de manutenção	(5.838)	(6.028)	(6.224)	(6.635)	(6.851)	(7.786)
(-) Programa de recuperação	(1.242)	(1.282)	(1.324)	(1.411)	(850)	
(=) FCFF	**1.794**	**2.290**	**3.895**	**5.564**	**7.015**	**10.964**
(=) FCFF ajustado ao período	**1.836**	**2.290**	**3.895**	**5.564**	**7.015**	**10.964**

O fluxo da perpetuidade não figura neste quadro, por não decorrer desta decomposição. Sua construção consta do item 9.6.

Quatro linhas exigem explicação.

1. **O sobrecusto de recomposição incide sobre os dois primeiros exercícios**, com 2,00 pontos percentuais no Ano 1 e 1,00 ponto no Ano 2, extinguindo-se a partir do Ano 3. É por isso que a margem do Ano 1 situa-se em 11,13%, abaixo da estrutural, e o efeito é integralmente transitório.

2. **A variação do capital de giro é positiva em todos os períodos.** No Ano 1, os R$ 1.866 mil correspondem à posição de giro-alvo ao encerramento, negativa em igual montante e constituída por inteiro dentro do período. Nos seguintes, a variação decorre da natureza negativa do giro em regime: quando a receita cresce, a posição negativa amplia-se e libera caixa.

3. **O programa de recuperação encerra-se no Ano 6.** Corre por cinco anos contados da data-base, e como o Ano 1 compreende cinco meses, o Ano 6 recebe os sete doze avos remanescentes da anuidade.

4. **O ajuste ao período parcial incide apenas sobre o Ano 1** e, nele, apenas sobre a parcela corrente do fluxo. A variação do capital de giro é reconhecida integralmente, conforme a regra do item 9.1.

9.5 Desconto e valor da atividade operacional

Os fatores de desconto e o valor presente de cada período constam do Apêndice C. O fator do Ano 10 é de 3,3756.

Componente do valor	R$
Valor presente do período explícito	30.344.008
(+) Valor presente do valor terminal	33.119.629
(+) Valor presente do escudo fiscal das edificações, Anos 11 a 25	1.202.423
(=) Valor da atividade operacional	**64.666.060**

```
Valor terminal = 9.660.701 ÷ (13,7911% – 5,1500%) = 111.799.175
Valor presente = 111.799.175 ÷ 3,3756 = 33.119.629
```

O fluxo empregado decorre da identidade exposta no item 9.6.

O valor presente do valor terminal representa 51,22% do valor da atividade operacional. Modelos em que o valor terminal supera dois terços do total são vulneráveis à objeção de que o resultado repousa sobre a perpetuidade, e não sobre desempenho projetado com fundamento verificável.

O escudo fiscal das edificações dos Anos 11 a 25 é reconhecido em linha própria porque a vida fiscal de vinte e cinco anos excede o horizonte explícito. Omiti-lo subestimaria o valor, e incorporá-lo à perpetuidade o superestimaria, porque a depreciação das edificações cessa ao fim da vida fiscal e não se perpetua.

9.6 O fluxo terminal e seu teste de coerência

Este item é o domicílio do cálculo do valor terminal. A identidade que o governa é enunciada uma vez no item 3.5, e a origem e a conversão das âncoras constam do item 8.6.

A construção do fluxo

O fluxo do primeiro período da perpetuidade é apurado por identidade fundamental: o resultado operacional líquido de tributos, multiplicado pela parcela que não se reinveste.

```
FCFF da perpetuidade = Nopat × (1 − taxa de reinvestimento)
                     = 14.355.502 × (1 − 32,7038%)
                     = 9.660.701
```

A taxa de reinvestimento é célula calculada: decorre da razão entre o crescimento perpétuo de 5,1500% e o retorno marginal de 15,7474%. Nenhuma das três é arbitrada, e o reinvestimento não recebe sensibilidade própria, na forma do item 12.3.

A construção abstrai a decomposição do reinvestimento entre investimento fixo, depreciação e giro, projetados individualmente no horizonte explícito. A abstração é declarada no item 3.5, e dela decorre o limite que este laudo observa: nenhum efeito adicional de escudo fiscal é reconhecido no valor terminal sem modelagem que o produza.

O teste de coerência física

O teste confronta o reinvestimento que a identidade impõe com a decomposição física que a abstração dispensa. Ele não integra o cálculo do valor, e é exibido porque a coerência entre as duas leituras é exame previsível.

Grandeza	R$
Reinvestimento líquido implícito na identidade	4.694.801
Investimento de manutenção em regime	7.056.012
Depreciação em regime	4.186.707
Reinvestimento líquido pela decomposição física	2.869.305
Diferença a explicar	**1.825.496**

A diferença mede o quanto o reinvestimento exigido pela identidade excede o que a reposição do parque absorveria. Ela não é reconhecida como valor, em nenhum sentido.

A razão entre a depreciação e o investimento em regime situa-se em 0,5934, e decorre da vida útil média do parque e da taxa de crescimento. É prática difundida igualar as duas grandezas no valor terminal, e ela é incorreta em qualquer empresa que cresça: as safras antigas de investimento são menores que as recentes, de modo que a base depreciável é proporcionalmente inferior ao investimento corrente.

A razão não é neutra ao valor. Ela determina a depreciação da perpetuidade, de R$ 4.186.707, deduzida do resultado antes de tributos. O que a construção fundamental abstrai é a reversão da depreciação como origem de caixa, e não a sua dedução fiscal. O crescimento nela empregado e a medida do que ele vale constam do bloco A.2 do item 12.3.

9.7 Atividade de locação

A projeção completa da atividade consta do Apêndice D, item D.1 na Base Global e item D.2 na norte-americana.

Componente do valor	R$
Valor presente do período explícito	6.633.787
(+) Valor presente do valor terminal	5.181.986
(+) Valor presente do escudo fiscal das edificações, Anos 11 a 25	239.891
(=) Valor da atividade de locação	**12.055.663**

```
Valor terminal = 1.240.585 ÷ (11,6974% – 3,25%) = 14.685.965
Valor presente = 14.685.965 ÷ 2,8340 = 5.181.986
```

O valor terminal representa 42,98% do valor da atividade, participação inferior à verificada na atividade operacional.

Quatro definições próprias desta projeção merecem registro.

1. **A receita é indexada apenas pela inflação.** Renda contratual não apresenta crescimento real na ausência de expansão de área locável, que não integra a projeção. O crescimento perpétuo é, pela mesma razão, de 3,25%.

2. **O investimento de reposição do período explícito corresponde a 0,30 vez a depreciação.** Em imóveis, a depreciação fiscal de quatro por cento ao ano excede largamente a econômica, e a referência setorial indica reinvestimento dessa ordem. A sensibilidade a 1,00 vez integra o Capítulo 12.

3. **O investimento de reposição da perpetuidade é apurado por proxy conservadora, e não por identidade.** Adota-se 3,25% da base de depreciação atribuível à área locada, o que produz R$ 326.616 por período contra os R$ 166 mil do Ano 10. A proxy eleva o reinvestimento perpétuo e reduz o fluxo terminal, e foi preferida à identidade do item 9.6 porque renda contratual não apresenta a relação entre crescimento e retorno que aquela pressupõe.

4. **Não há necessidade de capital de giro.** Locação com recebimento mensal e sem estoque não o exige, e a referência setorial dos comparáveis reflete ativos imobiliários mantidos no circulante daquelas sociedades, não sendo transponível.

As despesas do imóvel

A projeção não deduz despesas operacionais do imóvel: as despesas prediais identificáveis já estão alocadas à estrutura administrativa deduzida da atividade operacional, e deduzi-las aqui configuraria dupla contagem.

A declaração delimita o alcance do resultado: ele mede a renda contratual líquida de tributos, e não a renda líquida de todos os custos de propriedade. O rateio da base de depreciação entre as duas atividades, examinado no item 10.7, integra as sensibilidades do item 12.3.

9.8 Síntese da projeção

Componente	Valor (R$)
Atividade operacional	64.666.060
Atividade de locação	12.055.663
(=) Soma das atividades projetadas	**76.721.723**

O resultado corresponde ao cenário da Base Global. O estoque transferido, retirado do fluxo na forma do item 9.1, comparece como terceiro componente do valor no item 11.1, onde as duas bases são apresentadas por inteiro.

CAPÍTULO 10. ATIVOS IMOBILIÁRIOS E BENS MÓVEIS

Este capítulo apresenta a avaliação patrimonial que acompanha este laudo, delimita o emprego que dela se fez e, sobretudo, segrega de forma ostensiva a parcela adicionável ao valor apurado daquela já compreendida no fluxo de caixa projetado.

A segregação é a questão central do capítulo. Somar ao resultado do fluxo descontado o valor dos ativos que produzem esse mesmo fluxo constitui dupla contagem, e é o vício mais frequente em avaliações que combinam abordagens.

10.1 A avaliação patrimonial

Classe	Quantidade	Valor apurado (R$)
Edifícios e benfeitorias	19	76.965.122
Terrenos	2	3.922.830
Subtotal, bens imóveis	**21**	**80.887.952**
Máquinas e equipamentos	235	28.423.795
Móveis e utensílios	1.530	629.701
Equipamentos de informática	141	202.109
Veículos	2	69.952
Subtotal, bens móveis	**1.908**	**29.325.557**
Total	**1.929**	**110.213.509**

Elemento	Definição
Data de referência	31 de maio de 2026
Método	Evolutivo, com quantificação do custo de reprodução e depreciação por estado de conservação
Norma técnica	NBR 14.653
Grau de fundamentação	II
Grau de precisão	III
Vistoria	10 de julho de 2026
Padrão de valor	Custo de reprodução depreciado, em continuidade de uso

A avaliação foi adotada sem atualização monetária para a data-base deste laudo. Em ambiente de inflação positiva, a defasagem de dois meses subestima o valor dos ativos, de modo que o critério é conservador.

A versão adotada

A avaliação patrimonial foi recebida em versão preliminar, apresentada como minuta pelos profissionais que a subscrevem, e é adotada nesta condição como boa e válida para os fins

deste trabalho. A versão definitiva será entregue à administração judicial em conjunto com este laudo.

A adoção fundamenta-se na completude técnica do documento. Ele identifica os responsáveis técnicos e seus registros profissionais, consigna a data e a composição da equipe de vistoria, declara o método empregado e as normas de referência, apresenta os graus de fundamentação e de precisão alcançados, expõe os critérios de depreciação adotados e discrimina o resultado por classe de bem e, quanto aos bens móveis, item a item. Nenhum elemento necessário ao emprego que dele se fez neste laudo, qual seja a constituição da base de depreciação, do cronograma de reposição e do dimensionamento do reinvestimento, encontra-se ausente.

O caráter preliminar refere-se à formalização da entrega, e não ao conteúdo técnico apurado.

Registra-se, como condicionante, que alteração de valores entre a versão adotada e a versão definitiva produz efeito direto sobre a base de depreciação, sobre o cronograma de reposição e sobre o programa de recuperação, e exige revisão deste trabalho na forma do item 4.9.

A relação analítica dos bens móveis, com 1.908 itens, integra o mesmo conjunto documental e é adotada na mesma condição.

O padrão de valor da avaliação patrimonial

O laudo patrimonial declara expressamente que os valores apurados objetivam o uso na continuidade operacional, e não a liquidação ou venda, e que as máquinas e equipamentos foram avaliados na premissa de aquisição destinada à operação dos ativos no mesmo local em que se encontram.

Duas consequências decorrem dessa declaração, e ambas são determinantes.

1. **Os valores apurados não constituem piso de arrematação.** O que se mede é o custo de reproduzir os ativos e não o produto esperado de sua venda forçada. São grandezas de natureza distinta, e a segunda é substancialmente inferior à primeira.

2. **O confronto exigido pela ordem de preferência do art. 140 não se faz contra esta avaliação.** Faz-se contra o produto esperado da alienação forçada dos bens em separado, que constitui trabalho técnico de outra natureza. O Capítulo 13 trata dessa comparação.

10.2 A segregação entre parcela adicionável e parcela embutida

Classe	Valor (R$)	Tratamento no valuation	Fundamento
Edifícios e benfeitorias	76.965.122	Embutido no fluxo	As edificações abrigam a operação que produz o fluxo projetado. A rota adotada mantém o imóvel dentro do fluxo operacional, sem aluguel imputado
Terrenos	3.922.830	Embutido no fluxo	Idem
Máquinas e equipamentos	28.423.795	Embutido no fluxo	São esses bens que produzem o fluxo projetado
Móveis, informática e veículos	901.762	Embutido no fluxo	Idem
Parcela adicionável ao valor apurado pelo fluxo	Zero		

Nenhuma parcela da avaliação patrimonial é somada ao resultado do fluxo de caixa descontado.

A afirmação é categórica e merece a justificação que a torna verificável. O fluxo projetado no Capítulo 09 é gerado pela operação de uma fábrica que ocupa as edificações avaliadas, opera as máquinas avaliadas e utiliza os veículos e equipamentos avaliados. O valor presente desse fluxo já remunera integralmente o conjunto de ativos que o produz. Adicionar o valor desses mesmos ativos equivaleria a cobrar duas vezes pelo mesmo bem.

O mesmo princípio afasta a adição, ao resultado apurado, do valor da marca e da reputação de canal, conforme registrado no item 2.6.2.

O emprego efetivo da avaliação patrimonial

Função	Item deste laudo
Base de depreciação do adquirente	10.4
Cronograma de reposição e dimensionamento do investimento de manutenção	10.5
Dimensionamento do programa de recuperação	10.6
Rateio da base de depreciação entre as duas atividades	10.7
Teste de sanidade do resultado apurado	Capítulo 12

10.3 O parque de bens móveis

Bens em operação e fora de operação

	Quantidade	Valor de mercado (R$)	Custo de reposição (R$)	% da vida consumida
Em operação	1.871	24.344.832	73.141.053	66,7%
Fora de operação	37	4.980.725	33.392.133	85,1%
Total	**1.908**	**29.325.557**	**106.533.186**	**72,5%**

Trinta e sete itens encontram-se fora de operação, assinalados na relação analítica como desativados, desmontados ou sem valor comercial. Correspondem a 31,3% do custo de reposição do parque, concentração que decorre de dois equipamentos de grande porte.

Esses bens foram excluídos do cronograma de reposição, porque o que não produz não precisa ser reposto, e excluídos da base de depreciação, porque a legislação condiciona a dedutibilidade ao emprego do bem na produção. Ambas as exclusões reduzem o valor apurado.

Os bens fora de operação

Os trinta e sete itens fora de operação não constituem grupo homogêneo, e tratá-los como tal produziria conclusão equivocada em qualquer dos dois sentidos. A relação analítica permite segregá-los pela vida útil remanescente que a avaliação lhes atribui.

Grupo	Itens	Valor de mercado (R$)	Custo de reposição (R$)
Vida remanescente positiva	16	3.542.513	16.283.963
Vida remanescente esgotada	21	1.438.213	17.108.170
(=) Total fora de operação	**37**	**4.980.725**	**33.392.133**

Os dezesseis itens com vida remanescente positiva constituem reserva potencial de capacidade. A afirmação alcança o que o dado sustenta e não vai além: são bens a que a avaliação técnica reconhece vida útil por consumir. Este laudo não afirma que serão reativados, nem que a reativação seja economicamente vantajosa, nem que o estado registrado em vistoria permita colocá-los em operação sem dispêndio. A verificação de cada uma dessas condições demanda análise de engenharia que não integra o escopo declarado no item 4.5.

Os vinte e um itens com vida esgotada não constituem reserva. Respondem por R$ 17.108.170 de custo de reposição, montante superior ao do outro grupo, e por apenas R$ 1.438.213 de valor de mercado. **Recomenda-se sua segregação no instrumento de**

alienação, de modo que o edital não os apresente como capacidade produtiva disponível, na forma do item 14.4.4.

Nenhum dos dois grupos é somado ao valor apurado. A razão é a mesma que afasta a soma dos bens em operação, exposta no item 10.2.

Um item ilustra a assimetria entre os grupos. A coladeira de borda fabricada em 2012, fora de operação, tem seis anos de vida remanescente e valor de mercado de R$ 2.943.789, aproximadamente cinco vezes o da melhor das seis coladeiras em operação, avaliada em R$ 604.282. Registre-se, ainda, que quatro das seis coladeiras em operação apresentam um ano ou menos de vida remanescente.

O exemplo vale por si e nada prova quanto aos outros quinze itens do grupo, cujos valores de mercado somados alcançam R$ 598.724. A concentração é a característica do grupo: um único item responde por 83,1% do valor de mercado dos dezesseis.

Vida útil e idade

Medida, ponderada pelo custo de reposição	Anos
Vida útil total atribuída	22,51
Idade aparente	17,00
Vida remanescente	5,50
Consumo do parque	**75,5%**

A vida útil média ponderada de 22,51 anos é parâmetro estrutural do modelo, empregado no cálculo do investimento de manutenção em regime e no teste de coerência do item 9.6, que não integra a apuração do valor. Sua composição merece exame, porque a objeção previsível seria a de que vida longa teria sido adotada para reduzir o investimento projetado.

Vida útil atribuída	Itens	% do custo de reposição	Contribuição para a média
20 anos	98	64,1%	12,81
30 anos	191	18,2%	5,45
25 anos	26	14,3%	3,58
15 anos	1.366	2,2%	0,32
Demais	190	1,3%	0,34
Total	**1.871**	**100,0%**	**22,51**

A média não resulta de mistura de elementos heterogêneos. Noventa e oito itens com vida atribuída de vinte anos concentram 64,1% do valor de reposição do parque, e sozinhos respondem por 12,81 dos 22,51 anos da média. A concentração é real e verificável item a item.

Registre-se, para contraste, que a média simples não ponderada é de 16,81 anos. A diferença decorre dos 1.366 itens de mobiliário, que representam 73% dos itens e 2,2% do valor. Empregar a média simples elevaria o investimento de manutenção em regime em cerca de um terço, e seria metodologicamente incorreta: o que se repõe é valor, não unidade.

Vida técnica e vida fiscal

	Vida atribuída pela avaliação	Vida fiscal
Máquinas e equipamentos	20 a 30 anos, para 96,5% do valor	10 anos
Equipamentos de informática e veículos	Variável	5 anos

A vida fiscal das máquinas é substancialmente inferior à vida técnica atribuída pela avaliação. Itens com vida atribuída de vinte, vinte e cinco ou trinta anos respondem por 96,5% do valor de reposição do parque, ao passo que itens com vida atribuída de dez anos, coincidente com a vida fiscal, respondem por 0,23%.

A consequência favorece o adquirente: a depreciação fiscal é acelerada frente à realidade econômica do parque. O escudo fiscal é reconhecido em dez anos sobre bens que continuarão produzindo por prazo superior. Esse é um dos elementos que compõem o valor efetivamente transferido pela alienação.

Estado de conservação

Estado, ponderado pelo custo de reposição	%
Regular	94,7%
Entre reparos simples e importantes	1,3%
Reparos importantes	1,4%
Demais estados e sem atribuição	2,6%

O parque é antigo, com 75,5% da vida consumida, mas encontra-se em condição regular em praticamente sua totalidade. O dado relativiza a leitura de sucateamento que a idade média isoladamente sugeriria e sustenta a premissa de continuidade operacional.

10.4 A base de depreciação do adquirente

Classe	Base (R$)	Taxa fiscal	Depreciação anual (R$)	Esgota no
Máquinas e equipamentos	23.450.084	10%	2.345.008	Ano 10
Móveis e utensílios	622.686	10%	62.269	Ano 10
Equipamentos de informática	202.109	20%	40.422	Ano 5
Veículos	69.952	20%	13.990	Ano 5

Subtotal, bens móveis	**24.344.832**		**2.461.689**	
Edificações da fábrica	66.915.401	4%	2.676.616	Ano 25
Total aplicado ao fluxo operacional	**91.260.233**		**5.138.305**	

A base compreende exclusivamente os bens em operação. Cada classe deprecia segundo a vida fiscal que lhe é própria, com linha própria no fluxo, que se extingue no exercício correspondente. Os terrenos não depreciam.

Os valores acima são de referência, e não os efetivamente aplicados ao fluxo. A base fiscal do adquirente não pode exceder o preço que ele paga, e o preço apurado é inferior à soma dos valores de referência dos ativos identificáveis. Sobre as classes depreciáveis incide, por consequência, o fator de alocação apurado no item 11.4, que é o seu domicílio: 71,8576% na Base Global e 85,9383% na Base US.

A depreciação efetivamente projetada é, portanto, a do quadro acima multiplicada por esse fator. Na Base Global, os R$ 5.138.305 anuais correspondem a R$ 3.692.263 no fluxo do Capítulo 09, aos quais se acrescenta a depreciação do investimento de manutenção acumulado.

O confronto com a base contábil

Item	R$	%
Custo de aquisição registrado	21.883.263	
Depreciação acumulada	(18.610.069)	85,0%
Valor residual contábil	**3.273.194**	15,0%
Avaliação a mercado dos bens móveis	29.325.557	
Mais-valia sobre o registro contábil	**26.052.363**	

A base contábil dos bens móveis está exaurida em 85,0%. É a avaliação patrimonial, e não o registro contábil, que passa a sustentar o escudo fiscal do adquirente.

Esse é um elemento de valor que não existe hoje e que a alienação cria. A sociedade falida não dispõe de base depreciável relevante sobre seus bens móveis; o adquirente, que registra os ativos pelo custo de aquisição, passa a dispor dela.

A ancoragem da base na avaliação patrimonial, e não no valor apurado pelo próprio fluxo, é a solução adotada para a circularidade inerente a essa decisão, conforme registrado no item 3.3.

10.5 O cronograma de reposição e o investimento de manutenção

Cada bem em operação foi alocado ao exercício correspondente à sua vida remanescente, a custo de reposição por bem novo.

Período	Reposição (R$)	% acumulado do parque
Ano 0, vida esgotada	12.025.360	16,4%
Anos 1 a 5	19.884.867	43,6%
Anos 6 a 10	36.662.022	93,8%
Anos 11 a 17	4.568.803	100,0%
Total	**73.141.053**	

Os dez primeiros exercícios concentram 93,8% da reposição do parque. Não se trata de estado estacionário: trata-se de onda de recomposição de um parque cuja vida útil está consumida em 75,5%. Os degraus mais pronunciados situam-se nos Anos 3, 7 e 10.

A escolha do direcionador

Quatro direcionadores foram examinados para o investimento de manutenção.

Direcionador	% da receita de 2025	R$/ano	Decisão
(i) Proxy setorial de depreciação sobre receita	2,15%	1.945.091	Descartado. Não utiliza a relação de bens do próprio perímetro, e a intensidade histórica de depreciação da empresa incidia sobre base contábil exaurida
(ii) Reposição em regime, anualizada item a item	3,72%	3.356.859	Adotado para a perpetuidade. Cada bem se repõe em seu próprio ciclo
(iii) Cronograma da avaliação, média dos Anos 1 a 10	6,26%	5.654.689	Adotado para o período explícito. Incorpora a recomposição do parque envelhecido
(iv) Vida fiscal	2,73%	2.461.689	Descartado. Confunde vida fiscal com vida econômica. A avaliação atribui vida técnica de 22,5 anos, e não de 10

A adoção de direcionadores distintos para o período explícito e para a perpetuidade não é inconsistência: é a tradução correta do que o cronograma demonstra. A recomposição concentrada é fenômeno de duração determinada, e projetá-la a perpetuidade superestimaria o investimento permanente. Inversamente, aplicar o regime ao período explícito subestimaria o esforço de recomposição efetivamente exigido.

O investimento adotado no período explícito é 68% superior ao de regime, o que reduz o fluxo projetado nos dez primeiros exercícios.

Comparação com a referência setorial

O investimento de manutenção em regime, de 3,72% da receita, supera o investimento total setorial de 2,83%. A operação é mais intensiva em ativos que o agregado setorial, resultado coerente com a fabricação de painéis frente a um agregado que compreende também distribuidores e varejistas, cuja intensidade de capital é inferior.

10.6 O programa de recuperação

Item	Valor
Bens em operação com vida remanescente esgotada, a custo de reposição	R$ 12.025.360
Fração adotada como desembolso inadiável	50%
Prazo de diluição	5 anos
Desembolso anual projetado	**R$ 1.202.536**

Dezesseis vírgula quatro por cento do parque em operação, medido a custo de reposição, apresenta vida remanescente esgotada. São bens que continuam produzindo, o que afasta a leitura de inutilidade, mas cuja substituição não pode ser indefinidamente diferida.

A adoção de cinquenta por cento do valor apurado reconhece que a substituição integral por equipamento novo não é a única alternativa disponível: reforma e aquisição no mercado de equipamentos usados atendem à função a custo inferior. A diluição em cinco anos reconhece que a substituição não é simultânea. Ambos os parâmetros constituem arbitramento técnico do subscritor, assim qualificados no Capítulo 07.

10.7 O rateio entre as duas atividades

Item	Valor
Área construída total	40.197,59 m²
Área construída destinada à locação	5.248,80 m²
Participação da atividade de locação	**13,06%**
Base de depreciação, atividade operacional	R$ 66.915.401
Base de depreciação, atividade de locação	R$ 10.049.720

O rateio da base de depreciação das edificações entre as duas atividades adota o critério de área construída. A avaliação patrimonial não individualiza valores por edificação nem por matrícula, conforme registrado no item 4.6, de modo que o critério de área é o que a base disponível comporta.

O efeito do rateio é de segunda ordem: ele desloca base de depreciação entre as duas atividades, mas não altera a base total nem o valor agregado das duas. Sua sensibilidade, por inversão da renda a taxas de capitalização entre oito e onze por cento, integra o Capítulo 12.

10.8 A decisão de não projetar investimento em expansão

Item	Valor
Ociosidade adotada	40%
Capacidade instalada em receita, a preços de 2025	R$ 150.562.025
Receita real do Ano 10, a preços de 2025	R$ 133.624.383
Utilização máxima da capacidade no horizonte	**88,75%**
Ociosidade mínima requerida pela projeção	**32,39%**
Expansão real requerida	**Zero**

A projeção não contempla investimento em expansão de capacidade, e a decisão tem dupla fundamentação.

1. **A primeira é a capacidade ociosa.** A receita projetada, medida em termos reais, não atinge o teto de capacidade em nenhum exercício do horizonte, encerrando-o com utilização de 88,75%. A medida é a mesma do item 7.2, apurada por deflação de nove anos e cinco meses da receita líquida operacional do Ano 10.

2. **A segunda é a natureza do cronograma de reposição.** Repor equipamento ao fim da vida útil por equipamento novo entrega, por si, capacidade adicional, uma vez que equipamento novo apresenta produtividade superior ao que substitui. Manter simultaneamente o cronograma de reposição e uma linha autônoma de investimento em expansão configuraria dupla contagem do mesmo esforço de investimento.

Registra-se que a ociosidade de quarenta por cento é arbitramento, e não medição. A avaliação patrimonial consigna operação em turno único, o que constitui evidência de capacidade não utilizada, mas não sua quantificação, e este laudo não afirma que o turno único demonstre ociosidade de quarenta por cento.

A grandeza que a decisão efetivamente exige é a ociosidade mínima requerida, de 32,39%, e essa é apurável. Acima desse patamar, a magnitude da folga não afeta o valor, porque a receita projetada cabe no teto em qualquer hipótese. O tratamento é por limiar, e não por sensibilidade contínua, na forma do item 12.3.

Registra-se, ainda, que os dezesseis bens fora de operação com vida remanescente positiva constituem reserva potencial de capacidade não considerada na projeção, nos termos e com as ressalvas do item 10.3. O elemento não foi incorporado ao valor apurado.

10.9 Síntese

Grandeza	Valor (R$)
Avaliação patrimonial total	110.213.509
Parcela somada ao valor apurado pelo fluxo	Zero
Base de depreciação, valores de referência	91.260.233
Base de depreciação após o fator de alocação, Base Global	65.577.413
Mais-valia sobre o registro contábil dos bens móveis	26.052.363
Investimento de manutenção, período explícito	5.654.689 por ano
Investimento de manutenção, regime perpétuo	3,72% da receita
Programa de recuperação	1.202.536 por ano, por cinco anos

A avaliação patrimonial cumpre, neste laudo, função instrumental e não conclusiva. Ela fornece a base de depreciação, dimensiona o esforço de reinvestimento e serve de referência de sanidade ao resultado apurado. Não integra o valor da unidade produtiva isolada, nem constitui piso de arrematação, nem mede o produto esperado da alienação dos bens em separado.

CAPÍTULO 11. O VALOR DA UNIDADE PRODUTIVA ISOLADA

Este capítulo consolida o resultado das projeções do Capítulo 09, acrescenta o componente que não transita pelo fluxo, delimita precisamente o que o valor apurado compreende, verifica a alocação do preço e apresenta a faixa de valor em continuidade operacional.

O confronto entre o resultado aqui apurado e a alienação dos bens individualmente considerados constitui objeto do Capítulo 13.

11.1 Composição do valor

Componente	Base Global (R$)	Participação	Base US (R$)	Participação
Atividade operacional	64.666.060	77,63%	78.911.088	80,88%
Atividade de locação	12.055.663	14,47%	12.075.799	12,38%
Estoque transferido, elegível	6.581.376	7,90%	6.581.376	6,75%
(=) Valor da UPI	**83.303.099**	**100,00%**	**97.568.262**	**100,00%**

O valor compõe-se de três parcelas, e não de duas. As duas primeiras decorrem das projeções do Capítulo 09. A terceira é o estoque transferido, que integra o perímetro alienado e não transita pelo fluxo projetado.

O estoque como componente aditivo

A posição de estoques de R$ 6.581.376, apurada em 31 de maio de 2026, foi retirada da projeção e comparece aqui como parcela própria. O tratamento decorre de sua natureza: o estoque não é ativo que produza fluxo ao longo do horizonte, e sim ativo que o adquirente recebe constituído e que, de outro modo, teria de formar com desembolso próprio.

Duas qualificações acompanham a parcela.

1. **A elegibilidade.** Compreende matérias-primas, produtos em elaboração e produtos acabados em condição de emprego ou de comercialização. Itens obsoletos, avariados ou sem giro não integram a parcela.

2. **A cláusula de ajuste.** A posição é a de 31 de maio de 2026 e move-se até a data da alienação. O instrumento de alienação deve prever apuração da posição efetiva na data da transferência, com ajuste do preço na exata medida da diferença, na forma recomendada no item 14.4.3.

A amplitude entre as duas bases

As duas bases são apresentadas em paralelo, conforme a decisão registrada no item 8.2. A Base Global foi adotada como referência principal, e a norte-americana constitui sensibilidade obrigatória.

A amplitude entre os dois cenários é de 17,12%, e decorre integralmente da divergência entre os betas desalavancados dos dois conjuntos de comparáveis. Não há diferença de premissa operacional entre eles: receita, custos, despesas, capital de giro, investimento e depreciação são idênticos nas duas projeções, e o estoque transferido é o mesmo.

11.2 O que o valor compreende

Elemento	Compreendido
Imóveis, edificações e terrenos	Sim, integralmente, no fluxo da atividade que os utiliza
Parque de máquinas, equipamentos, móveis, informática e veículos	Sim, no fluxo operacional que produzem
Estoques transferidos elegíveis	Sim, como componente aditivo, na forma do item 11.1
Marca e reputação de canal	Sim, incorporados à projeção de receita
Escudo fiscal decorrente da base nova de depreciação	Sim, reconhecido no fluxo e, quanto às edificações, também nos Anos 11 a 25
Recomposição integral do capital de giro	Sim, deduzida do fluxo
Programa de recuperação do parque produtivo	Sim, deduzido do fluxo
Sobrecusto de recomposição da cadeia de fornecimento	Sim, deduzido do fluxo nos dois primeiros anos
Remuneração da administração	Sim, deduzida do fluxo, na forma do item 7.5
Provisão de perdas com créditos	Sim, deduzida do fluxo, na forma do item 7.4
Receita de locação a terceiro externo à massa	Sim, projetada em separado

Nenhum ajuste adicional ao valor é devido a título de constituição de giro ou de recuperação de ativos. Ambos os esforços estão integralmente refletidos nos fluxos projetados, exercício a exercício, conforme demonstrado no item 9.4. O valor apurado é, portanto, líquido dessas exigências.

11.3 O que o valor não compreende

Elemento	Tratamento
Valor dos ativos apurado na avaliação patrimonial	Não somado. Já compreendido no fluxo que os ativos produzem, conforme item 10.2
Passivo ambiental	Não quantificado. O valor é anterior a qualquer dedução a esse título, conforme item 2.3.3
Custos e despesas do procedimento de alienação	Não deduzidos
Contingências não reveladas	Não estimadas. Admitida a inexistência de fatores ocultos, conforme item 4.4
Capacidade adicional dos bens fora de operação	Não incorporada. Valor de mercado de R$ 4.980.725, conforme item 10.8
Ganho decorrente de gestão superior do adquirente	Não reconhecido, conforme item 7.2
Risco de execução sob nova titularidade	Tratado como condicionante declarada, no Capítulo 13

11.4 A alocação do preço de aquisição

Este item é o domicílio da alocação do preço. Os Capítulos 03, 07, 09 e 14 a ele remetem.

O adquirente registra os ativos adquiridos pelo custo de aquisição, e a base fiscal de depreciação não pode exceder o preço efetivamente pago. Como a projeção do Capítulo 09 emprega base de depreciação ancorada na avaliação patrimonial, e não no valor que o próprio fluxo produz, a restrição precisa ser verificada e o bloco resolvido por iteração.

Os ativos identificáveis, a valores de referência

Classe	R$
Edifícios e benfeitorias	76.965.122
Bens móveis em operação	24.344.832
(=) Subtotal depreciável	**101.309.953**
Terrenos	3.922.830
Estoques elegíveis	6.581.376
(=) Subtotal não depreciável	**10.504.206**
(=) Ativos identificáveis	**111.814.159**

Os valores de referência dos ativos identificáveis, de R$ 111.814.159, excedem o preço apurado de R$ 83.303.099 na Base Global. A alocação, por consequência, não comporta atribuição integral dos valores de referência, e a convenção que a resolve precisa ser declarada.

A convenção adotada

Estoques e terrenos são reconhecidos pelos respectivos valores de referência. O saldo do preço é distribuído proporcionalmente entre as classes depreciáveis.

Apuração, Base Global	R$
Preço alocável	83.303.099
(-) Estoques e terrenos, a valores de referência	(10.504.206)
(=) Saldo atribuível às classes depreciáveis	**72.798.893**

```
Fator de alocação = 72.798.893 ÷ 101.309.953 = 71,8576%
```

Base	Saldo depreciável	Fator de alocação
Global	72.798.893	**71,8576%**
Norte-americana	87.064.056	**85,9383%**

O bloco é resolvido por iteração manual: o fator determina a base depreciável, a base determina a depreciação, a depreciação determina o fluxo e o fluxo determina o preço, que por sua vez determina o fator. A convergência foi apurada sem habilitar o cálculo iterativo automático da planilha, de modo que cada passo permanece verificável.

O que a convenção significa, e o que ela não significa

A distribuição proporcional é convenção conservadora do subscritor, e não afirmação de tratamento tributário. A alocação efetiva do preço entre classes de ativos, na escrituração do adquirente, é matéria de laudo de alocação próprio e de decisão do contribuinte, e este laudo não a antecipa.

O efeito da convenção sobre o valor apurado é declarado. Reconhecer os ativos depreciáveis a 71,86% do valor de referência produz depreciação menor, escudo fiscal menor e, por consequência, valor menor do que produziria convenção que privilegiasse as classes de vida fiscal mais curta. O critério opera em desfavor do resultado.

A restrição de não exceder o preço é respeitada por construção. Após a alocação, a soma das parcelas atribuídas às classes identificadas equivale ao preço, e não subsiste residual atribuível a intangíveis. A marca e a reputação de canal, que integram o perímetro, encontram-se refletidas na projeção de receita e não recebem alocação autônoma.

11.5 Confronto com a avaliação patrimonial

Grandeza	Base Global	Base US

Valor apurado	83.303.099	97.568.262
Avaliação patrimonial total	110.213.509	110.213.509
Diferença	(26.910.410)	(12.645.247)
Razão	**0,7558**	**0,8853**

O valor econômico apurado corresponde a pouco mais de três quartos do custo de reprodução depreciado dos ativos, na base adotada.

O resultado é corriqueiro e não exige justificativa especial. Valor econômico inferior ao custo de reprodução em continuidade de uso é o que se observa sempre que o retorno sobre o capital aplicado não supera o custo desse capital em margem suficiente para remunerar a totalidade do ativo reproduzido. É a condição da maior parte da indústria de transformação, e o item 8.7 registra que o setor apresenta excesso de retorno de 4,25 pontos percentuais em dólares, comprimido a 1,96 ponto após a conversão à moeda da projeção, conforme o item 8.6.

A razão não constitui validação cruzada. Dois métodos que produzem resultados da mesma ordem de grandeza não confirmam um ao outro, e apresentar a relação como prova de robustez seria erro que um assistente técnico demonstraria sem dificuldade. Na Base US, com premissas operacionais idênticas, a razão é de 0,8853.

O que a ordem de grandeza indica tem significado. Ambos os métodos medem o mesmo conjunto de ativos sob premissa de continuidade: o da renda apura o valor presente do caixa que a operação produz, o do custo apura o custo de reproduzir os ativos que a produzem. Que ambos alcancem ordem de grandeza equivalente afasta a hipótese de que a projeção tenha produzido resultado desproporcional à substância patrimonial que o sustenta.

A avaliação patrimonial não é valor de liquidação. Ela mede custo de reprodução depreciado em continuidade de uso, e o próprio laudo patrimonial afasta expressamente a hipótese de liquidação, conforme item 10.1. Ela não constitui piso de arrematação.

11.6 Testes de coerência interna

Teste	Base Global	Base US	Referência setorial
Valor sobre resultado, atividade operacional	4,86x	5,93x	10,63x / 11,27x
Valor sobre receita, atividade operacional	0,71x	0,87x	1,16x / 1,33x
Valor sobre resultado, atividade de locação	7,59x	7,61x	19,70x / 19,87x
Valor sobre resultado, unidade consolidada	5,59x	6,55x	
Participação do valor terminal, atividade operacional	51,2%	55,2%	Limiar de 65%
Participação do valor terminal, atividade de locação	43,0%	40,0%	Limiar de 65%
Margem na perpetuidade	13,60%	13,60%	9,61% / 9,75%
Fator de alocação do preço	71,86%	85,94%	Limite de 100%

Os múltiplos implícitos situam-se abaixo das referências setoriais em todas as linhas e nas duas bases. O desenvolvimento desses testes, a defesa do nível de margem e as sensibilidades que os acompanham constituem objeto do Capítulo 12, que é o seu domicílio.

11.7 A faixa de valor

O valor da unidade produtiva isolada, em continuidade operacional, na data-base de 31 de julho de 2026, situa-se na faixa de:

	R$
Limite inferior, Base Global de comparáveis	83.303.099
Limite superior, Base US de comparáveis	97.568.262

A apresentação em faixa não decorre de indeterminação do método. Decorre de que a escolha entre os dois conjuntos de comparáveis constitui juízo técnico legítimo em ambos os sentidos, e de que apresentar valor único exigiria escolher em silêncio entre eles.

A Base Global foi adotada como referência principal, e o valor de R$ 83,3 milhões é o resultado que este laudo indica como estimativa central para a unidade em continuidade. A Base US, com 27 empresas contra 383, produz beta desalavancado 44% inferior e, por consequência, valor superior. Sua apresentação é obrigatória por transparência metodológica, e não porque este laudo a considere igualmente representativa.

O Capítulo 12 amplia a faixa mediante sensibilidades sobre os demais parâmetros relevantes, e o Capítulo 13 apresenta os cenários de alienação e o limiar de inversão, dos quais decorrem os parâmetros de negociação do Capítulo 14.

11.8 Síntese

	Base Global	Base US
Atividade operacional	64.666.060	78.911.088
Atividade de locação	12.055.663	12.075.799
Estoque transferido, elegível	6.581.376	6.581.376
(=) Valor em continuidade	**83.303.099**	**97.568.262**
Múltiplo implícito sobre resultado consolidado	5,59x	6,55x
Fator de alocação do preço	71,86%	85,94%
Participação do valor terminal, atividade operacional	51,2%	55,2%
Razão sobre a avaliação patrimonial	0,7558	0,8853

Três características do resultado merecem registro final.

1. **O valor é conservador frente às referências setoriais.** Os múltiplos implícitos situam-se abaixo dos setoriais em todas as linhas, o que protege o resultado contra a impugnação por excesso, que é a impugnação esperada de quem tenha interesse em depreciar o preço de alienação.

2. **O valor é sustentado por substância patrimonial verificada.** A totalidade do preço aloca-se a ativos identificados por avaliação técnica independente, e o valor apurado corresponde a 0,7558 do custo de reprodução depreciado desses mesmos ativos.

3. **O valor não repousa sobre a perpetuidade.** A participação do valor terminal situa-se em 51,2% na atividade operacional e 43,0% na atividade de locação, ambas confortavelmente abaixo do patamar em que a objeção de que o resultado se concentra no termo terminal costuma prosperar.

CAPÍTULO 12. TESTES DE SUSTENTABILIDADE E SENSIBILIDADES

Avaliação por fluxo de caixa descontado produz resultado que depende de premissas. A qualidade do trabalho não se mede pela ausência dessa dependência, que é inerente ao método, e sim pela demonstração de que o resultado é coerente com referências externas independentes e pela quantificação do efeito de cada premissa relevante.

Este capítulo submete o valor apurado a duas ordens de exame. Os testes de sustentabilidade confrontam o resultado com referências que não participaram de sua construção. As sensibilidades medem, uma a uma, o efeito da alteração de cada premissa.

12.1 Testes de sustentabilidade

Teste	Base Global	Base US	Referência setorial	Leitura
Valor sobre resultado, atividade operacional	4,86x	5,93x	10,63x / 11,27x	Abaixo
Valor sobre receita, atividade operacional	0,71x	0,87x	1,16x / 1,33x	Abaixo
Valor sobre resultado, atividade de locação	7,59x	7,61x	19,70x / 19,87x	Abaixo
Valor sobre resultado, unidade consolidada	5,59x	6,55x		
Participação do valor terminal, atividade operacional	51,2%	55,2%	Limiar de 65%	Confortável
Participação do valor terminal, atividade de locação	43,0%	40,0%	Limiar de 65%	Confortável
Margem na perpetuidade	13,60%	13,60%	9,61% / 9,75%	Acima, ver 12.2
Fator de alocação do preço	71,86%	85,94%	Limite de 100%	Respeitado

Os múltiplos implícitos situam-se abaixo das referências setoriais em todas as linhas e nas duas bases. Na atividade operacional, o resultado do fluxo descontado entrega 45,7% do que o múltiplo setorial de valor sobre resultado produziria.

A leitura é relevante para o contraditório. A impugnação esperada em processo de alienação é a de excesso, formulada por quem tenha interesse em depreciar o preço. Múltiplos implícitos consistentemente inferiores aos setoriais constituem margem de segurança deliberada e verificável contra essa objeção.

12.2 O nível de margem e sua defesa

A margem de resultado projetada na perpetuidade, de 13,60%, supera a referência setorial agregada de 9,61% na Base Global. É o indicador que mais se distancia da referência externa,

e sua defesa repousa em três demonstrações independentes, todas apuradas nos capítulos anteriores.

A margem projetada é inferior à margem verificada. O resultado operacional recorrente de 2025 corresponde a 14,66% da receita, apurado sobre exercício encerrado e rastreável a conta contábil. A projeção conclui o horizonte em 13,60%, 1,06 ponto percentual abaixo do patamar efetivamente medido. A queda decorre das duas rubricas que a projeção acrescenta e a base histórica não contém, a remuneração da administração e a provisão de perdas normalizada.

A comparação direta com o agregado setorial é imprópria. Um fabricante do agregado de comparáveis vende no atacado, e quem suporta comissão de plataforma, frete ao consumidor e publicidade é o varejista que o sucede na cadeia. A operação avaliada exerce as duas funções e, por isso, apresenta simultaneamente receita e despesa superiores. O teste apropriado, construído sobre receita fabril equivalente no item 6.4, situa o custo de produção em 69,88% contra 69,72% da referência norte-americana, e a margem bruta em 30,12% contra 30,28%. A economia industrial da operação é praticamente coincidente com a referência setorial.

A trajetória da margem decompõe-se integralmente em dois efeitos identificados. A margem parte de 11,13% no Ano 1, deprimida pelo sobrecusto de recomposição da cadeia de fornecimento, e alcança 13,34% no Ano 3 com a extinção desse sobrecusto, elevação de 2,21 pontos percentuais. Do Ano 3 à perpetuidade eleva-se mais 0,26 ponto, correspondente à diluição da despesa administrativa. Nenhuma outra linha contribui: custo de produção, despesas de canal e estrutura comercial são projetados como percentuais constantes. Não há, na projeção, ganho de eficiência industrial, redução de custo de insumo ou melhoria de condição comercial. A elasticidade resultante da despesa administrativa à receita é de 0,85.

12.3 Sensibilidades

Este item é o domicílio da matriz de sensibilidades. Os Capítulos 01, 08 e 09 a ele remetem.

Cada bloco isola uma premissa e altera apenas ela, mantidas as demais constantes. Todos os valores referem-se à Base Global de comparáveis, cujo resultado adotado é de **R$ 83.303.099**. A matriz completa, com vinte e três blocos em oito seções, integra o Apêndice G.

A · O bloco terminal, em dois eixos

O valor terminal não admite sensibilidade sobre parâmetro isolado, porque as três grandezas que o compõem estão presas pela identidade do item 3.5. **Sensibilizam-se o crescimento perpétuo e o retorno marginal sobre o capital; a taxa de reinvestimento é saída, e nunca entrada.**

Retorno marginal	g = 5,1500%, adotado	g = 4,50%	g = 3,25%
13,7158%	80.608.762	79.195.783	76.545.724
13,7911%	80.722.838	79.285.733	76.599.723
15,7473%, adotado	**83.303.099**	81.320.305	77.821.111
18,0000%	85.579.614	83.115.370	78.898.719

A taxa de reinvestimento resultante em cada célula, apresentada no Apêndice G, percorre o intervalo de 18,06% a 37,55%. Ela acompanha, e não é escolhida.

Os dois eixos foram construídos sobre referências identificadas. O piso da coluna do retorno, de 13,7158%, é o retorno sobre o capital do setor convertido à moeda da projeção, sem o ajuste por efeito de arrendamento. A linha imediatamente acima, de 13,7911%, iguala o retorno ao custo de capital e anula o excesso de retorno. O valor adotado situa-se acima das duas, e o teto de 18,0000% é teste superior.

A alternativa de empregar o retorno sem conversão pelo diferencial de inflação, anunciada no item 8.6, situa-se em 14,6196% e está contida no intervalo acima, entre a segunda e a terceira linhas do quadro, cuja distância é de R$ 2,58 milhões. A conversão eleva o retorno e, por consequência, o valor; não convertê-lo produziria resultado intermediário entre R$ 80,7 milhões e R$ 83,3 milhões.

A.2 · A razão de regime estacionário do terminal

A depreciação da perpetuidade não é igual ao investimento de reposição do período: em regime que cresce, as safras antigas de investimento são menores que as recentes, e a depreciação corrente é fração do desembolso corrente. A fração é apurada pela expressão

```
razão = (1 ÷ n) × [1 - (1+g)^-n] ÷ [1 - (1+g)^-1]
```

na qual n é a vida útil média do parque, de 22,5056 anos, e g é a taxa de crescimento do próprio fluxo de investimento.

O modelo adota 0,593353, apurada com o teto macroeconômico de 5,5731%. A construção alternativa emprega o crescimento perpétuo derivado de 5,1500%, que é o que a projeção efetivamente adota, e produz razão de 0,614210. A razão maior eleva a depreciação da perpetuidade, reduz o resultado após tributos e, por essa via, o valor.

Bloco	Cenário	Razão	Depreciação em regime (R$)	Valor (R$)	Variação

A.2	**Crescimento de 5,5731%, adotado no modelo**	**0,593353**	**4.186.707**	**83.303.099**	
A.2	Crescimento de 5,1500%, o da projeção	0,614210	4.333.871	83.049.841	(0,3%)

Na Base US, o mesmo confronto produz R$ 97.568.262 contra R$ 97.232.463, ou 0,3%. A construção adotada eleva o valor, e por isso é registrada. Sua amplitude, de 0,3%, é a menor de toda a matriz, e o efeito sobre o limiar de inversão do item 13.5 é de 0,22 ponto percentual, de 71,32% para 71,11%.

Os dois valores da coluna final foram apurados por reexecução da réplica independente, com a razão como única alteração e com o fator de alocação reconvergido em cada caso, de 71,8576% para 71,6076%.

B · Custo de capital

Bloco	Cenário	Custo de capital	Valor (R$)	Variação
B.1	Prêmio de risco de mercado implícito, 4,20%, adotado	13,7911%	83.303.099	
B.1	Prêmio histórico de longo prazo, 5,48%	14,9197%	74.134.825	(11,0%)
B.2	Taxa livre de risco por média de 60 pregões, 4,5247%	13,7662%	83.533.975	0,3%
B.2	Cotação isolada de 31 de julho de 2026, 4,7500%	13,9472%	81.886.805	(1,7%)
B.3	Prêmio de risco-país por contrato de proteção, 3,2334%	13,9101%	82.218.056	(1,3%)
B.4	Prêmio de tamanho de 1,00%	14,5943%	76.540.292	(8,1%)
B.4	Prêmio de tamanho de 2,00%	15,3975%	70.895.568	(14,9%)
B.4	Prêmio de tamanho de 3,00%	16,2007%	66.120.792	**(20,6%)**
B.5	Custo da dívida sintético, 8,4960%	12,0240%	104.088.278	**25,0%**
B.5	Custo da dívida sintético alternativo, 9,6169%	12,1754%	101.878.195	22,3%
B.6	Base US de comparáveis	12,4799%	97.568.262	17,1%

Três blocos deste conjunto merecem registro destacado, porque medem o efeito de decisões que este laudo tomou e não pretende ocultar.

1. B.4, o prêmio de tamanho, não foi adotado por ausência de fonte, e não por se entender inexistente o efeito, na forma do item 8.2. Sua adoção a três pontos percentuais reduziria o valor em 20,6%. Quem entenda devido o prêmio dispõe aqui da medida exata do que a decisão vale.

2. B.5, o custo da dívida, foi mantido na série oficial de crédito, e a anomalia que dele resulta é declarada no item 8.2 e não corrigida. A substituição pela construção sintética elevaria o valor em 25,0%, o que significa que o critério adotado opera em desfavor do resultado.

3. B.6, o conjunto de comparáveis, é a única sensibilidade que este laudo apresenta como cenário paralelo em todos os quadros de resultado, e não apenas nesta matriz.

C · Normalizações do resultado

Bloco	Cenário	Valor (R$)	Variação
C.1	Provisão de perdas, zero	88.494.079	6,2%
C.1	**Provisão de perdas, 0,50%, adotada**	**83.303.099**	
C.1	Provisão de perdas, 1,13%, saldo verificado em 2025	76.762.464	(7,9%)
C.2	Remuneração da administração, zero	89.383.826	7,3%
C.2	**Remuneração da administração, 0,75%, adotada**	**83.303.099**	
C.2	Remuneração da administração, 1,50%	77.222.372	(7,3%)
C.3	Honorários de pessoas jurídicas da sociedade industrial, R$ 815.094, excluídos da base	89.310.442	7,2%

As três normalizações operam no mesmo sentido: cada uma delas reduz o valor apurado em relação ao que a base histórica produziria. A manutenção dos honorários de pessoas jurídicas e serviços de terceiros, de R$ 1.600.886 no exercício de 2025, líquidos do encargo de plataforma que as mesmas contas registram, é o critério conservador do item 4.7, e o bloco C.3 mede a exclusão da parcela da sociedade industrial, de R$ 815.094.

D · Receita e capacidade

Bloco	Cenário	Valor (R$)	Variação
D.1	Índices de 0,95 · 1,15 · 1,30	93.054.857	11,7%
D.1	**Índices de 0,85 · 1,05 · 1,20, adotados**	**83.303.099**	
D.1	Índices de 0,75 · 0,95 · 1,10	73.551.341	(11,7%)
D.1	Contas de canal não transferidas, 0,60 · 0,85 · 1,05	67.912.041	(18,5%)

O cenário de não transferência das contas de plataforma, examinado no item 2.6.1, foi modelado como retomada mais lenta da trajetória de receita. Os índices adotados nesse cenário constituem arbitramento técnico do subscritor, assim qualificado.

D.2 · A ociosidade do parque, tratada por limiar

A ociosidade não é premissa contínua, e apresentá-la como tal induziria a erro. Ela opera como restrição binária: enquanto a receita projetada couber no teto de capacidade, a magnitude da folga não afeta o valor.

Ociosidade	Teto de receita real (R$)	Utilização	Situação	Valor (R$)
25%	120.449.620	100%	Exige expansão	75.359.037
30%	129.053.164	100%	Exige expansão	80.555.646
32,39%	133.615.168	100%	Limiar	83.297.569
35%	138.980.330	96,15%	Viável	**83.303.099**
40%, adotada	**150.562.025**	**88,75%**	Viável	**83.303.099**
45%	164.249.481	81,35%	Viável	**83.303.099**

Três dos seis níveis produzem exatamente o mesmo valor. Abaixo de 32,39% a projeção exigiria investimento em expansão, e o valor cai; acima desse patamar, a ociosidade adicional é irrelevante ao resultado.

A leitura que daí decorre é que a premissa de quarenta por cento não precisa ser demonstrada, e sim apenas não ser contrariada em mais de 7,61 pontos percentuais. A questão que a impugnação pode legitimamente colocar não é se o parque tem quarenta por cento de folga, e sim se tem ao menos 32,39%.

D.3 · A reforma da tributação sobre o consumo

O bloco mede uma grandeza só, a parcela da carga sobre o consumo que a operação deixa de repassar ao preço, expressa em fração da receita bruta do canal. O parâmetro é declarado no item 7.8 e adotado em zero.

Bloco	Cenário	Valor (R$)	Variação
D.3	Um ponto percentual em favor da operação	93.685.057	12,5%
D.3	**Deslocamento nulo, regime vigente na data-base, adotado**	**83.303.099**	
D.3	Um ponto percentual em desfavor da operação	72.921.136	(12,5%)

A amplitude de 24,93% decorre da natureza da grandeza, e não da largura do intervalo testado. Deslocamento de carga não é variação de volume: não escala o custo de produção nem a despesa de canal, e recai por inteiro sobre o resultado. Um ponto percentual da receita bruta do canal move o valor apurado em 12,4629%, medida que coincide, ponto a ponto, com a apurada no bloco E.2 para as despesas variáveis do canal.

Os canais pelos quais a reforma alcança o resultado

Dezesseis canais foram examinados, e distribuem-se em cinco situações.

Situação	Canais
Compreendidos neste bloco	Deslocamento da tributação para o destino, alíquota de referência, resíduo tributário próprio, poder de repasse ao preço e efeito sobre a demanda, este último pelo bloco D.1
Mensuráveis e externos à cunha	Crédito imediato sobre o investimento, que eleva o valor em 0,9%, ou R$ 779 mil, e regime tributário da locação, que move 0,3%, ou R$ 248 mil
Sem efeito sobre o modelo	Recolhimento segregado no pagamento, porque a necessidade de capital de giro projetada é montada por três componentes, recebíveis, estoque e fornecedores, e não compreende tributos a recolher
De contexto	Crédito sobre o estoque na transição, saldos credores de R$ 7.324.266 que não integram o perímetro, resíduo de segunda ordem ao longo da cadeia e custo de conformidade
Neutros ou de natureza jurídica	Imposto seletivo, alíquotas reduzidas, devolução personalizada de tributo, tributação de lucros e dividendos, transferência de créditos ao adquirente da unidade e regime aplicável à massa durante a transição

Os cenários em que o efeito se materializa

A adoção do parâmetro em zero repousa em duas apurações: a operação já recolhe ao ente de destino, e a não cumulatividade plena alcança dispêndio hoje não creditável. Cinco situações deslocam o parâmetro em desfavor da operação, e todas são identificáveis por quem acompanhe a transição.

Cenário	Como opera
Assimetria de regime entre concorrentes	Concorrente que migre para o novo regime em condição mais favorável desloca preço relativo, e a operação absorve a diferença em margem

Cenário	Como opera
Extinção de benefício de que concorrentes sejam titulares	O fim de regimes especiais altera o preço relativo do setor, com efeito de sinal dependente de quem os titulariza
Elasticidade do canal de comércio eletrônico	Canal em que o preço final é comparável de modo imediato reduz a extensão do repasse que a operação pode praticar
A janela de 2029 a 2032	A convivência dos dois regimes durante quatro exercícios do horizonte projetado produz carga de transição sem crédito integral correspondente
Alíquota de referência acima da faixa em discussão	A faixa examinada situa-se entre 26,5% e 28,6% por fora. Patamar superior amplia a cunha e reduz a extensão do repasse

O sentido inverso é simétrico e não é hipotético. A não cumulatividade plena sobre dispêndios hoje não creditáveis desloca o parâmetro em favor da operação, e o cenário superior do bloco mede quanto isso vale.

Quanto a benefício fiscal estadual, não se identificou, nos registros examinados, incentivo de que a operação seja titular. As alíquotas efetivas apuradas são compatíveis com o regime ordinário, e a conta de recuperação tributária, de R$ 2.048.949 em 2024 e R$ 453.344 em 2025, integra outras receitas, classificadas como resultado não recorrente na ponte do item 6.3 e, por isso, fora da base projetada.

E · Custos e despesas

Bloco	Cenário	Valor (R$)	Variação
E.1	Custo de produção um ponto percentual superior	75.429.144	(9,5%)
E.2	Despesas de canal na média de 2022 a 2025, 28,43%	73.483.260	(11,8%)
E.3	Sobrecusto de recomposição ausente	84.344.593	1,3%
E.3	Sobrecusto em dobro, 4,0 e 2,0 pontos	82.261.605	(1,3%)
E.4	Crescimento real nulo do componente fixo administrativo	83.945.851	0,8%
E.4	Crescimento real de 2,00%	82.607.184	(0,8%)

A adoção das despesas de canal pela média histórica, em lugar do percentual de 2025, reduziria o valor em 11,8%. O parâmetro adotado é o do exercício mais recente, inferior à média, de modo que a escolha eleva o valor apurado, conforme registrado no item 7.4.

D.4 · O programa de recuperação de dia zero

O programa cobre os bens em operação cuja vida remanescente já se esgotou, a custo de reposição de R$ 12.025.360. A fração adotada como desembolso inadiável, de cinquenta por

cento, é arbitramento do subscritor: nem todo bem de vida contábil esgotada exige substituição imediata, e nem todo ele opera indefinidamente.

Bloco	Fração inadiável	Desembolso anual (R$)	Valor da UPI (R$)	Variação
D.4	25%	601.268	85.916.662	3,1%
D.4	**50%, adotada**	**1.202.536**	**83.303.099**	
D.4	75%	1.803.804	80.689.535	(3,1%)
D.4	100%, substituição integral em cinco anos	2.405.072	78.075.972	(6,3%)

A amplitude do bloco é de 9,4%. **O efeito é linear**, porque o desembolso incide sobre cinco exercícios do horizonte explícito e não alcança a perpetuidade.

F · Capital de giro

Bloco	Cenário	Valor (R$)	Variação
F.3	Prazo de repasse da plataforma de 10 dias	85.328.066	2,4%
F.3	Prazo de repasse de 13 dias, saldo verificado em 2025	84.113.086	1,0%
F.3	**Prazo de repasse de 15 dias, adotado**	**83.303.099**	
F.3	Prazo de repasse de 20 dias	81.278.132	(2,4%)
F.3	Prazo de repasse de 30 dias	77.228.198	(7,3%)
F.1	Ciclo de estoque de 45 dias	85.816.322	3,0%
F.1	**Ciclo de estoque de 60 dias, adotado**	**83.303.099**	
F.1	Ciclo de estoque de 110 dias, posição de 2025	74.925.690	(10,1%)
F.2	Prazo de fornecedores de 72,5 dias, Base US	75.727.508	(9,1%)

A posição de 64,3 dias verificada em 31 de maio de 2026, referida no item 6.6, situa-se praticamente sobre o parâmetro adotado.

O prazo de repasse de quinze dias é o único parâmetro do giro apurado fora dos registros do perímetro. A posição de clientes ao encerramento de 2025 equivale a 13,1 dias de receita bruta, o que o corrobora por caminho independente. A sensibilidade mede o que a divergência valeria.

G · Atividade de locação

Bloco	Cenário	Valor (R$)	Variação
G.1	**Atividade de locação incluída na conclusão, adotado**	**83.303.099**	
G.1	Atividade de locação excluída	71.247.435	(14,5%)

Os contratos de locação não integram os elementos examinados, e o item 2.2.1 registra a condicionante. A sensibilidade mede o efeito integral da hipótese de que a relação não subsista após a alienação.

12.4 Hierarquia das sensibilidades

Posição	Bloco	Premissa	Amplitude
1	D.1	Índices de normalização da receita	30,2%
2	B.5	Custo da dívida, observado ou sintético	25,0%
3	D.3	Reforma tributária, deslocamento de +/- 1 p.p	24,9%
4	B.4	Prêmio de tamanho, de zero a três pontos	20,6%
5	B.6	Conjunto de comparáveis	17,1%
6	C.2	Remuneração da administração, de zero a 1,50%	14,6%
7	G.1	Atividade de locação, com ou sem	14,5%
8	C.1	Provisão de perdas, de zero a 1,13%	14,1%
9	F.1	Ciclo de estoque, de 45 a 110 dias	13,1%
10	E.2	Despesas variáveis do canal	11,8%
11	B.1	Prêmio de risco de mercado	11,0%
12	F.3	Prazo de repasse da plataforma, de 10 a 30 dias	9,7%
13	D.2	Capacidade instalada, abaixo do limiar	9,5%
14	E.1	Custo de produção, mais um ponto	9,5%
15	D.4	Programa de recuperação, de 25% a 100%	9,4%
16	F.2	Prazo de fornecedores	9,1%
17	C.3	Honorários de pessoas jurídicas	7,2%
18	E.3	Sobrecusto de recomposição	2,5%
19	B.2	Taxa livre de risco	2,0%
20	E.4	Crescimento real do componente fixo	1,6%
21	B.3	Prêmio de risco-país	1,3%
22	A.2	Crescimento empregado na razão de regime estacionário	0,3%

Onze premissas produzem efeito superior a dez por cento, e onze produzem efeito inferior. A dispersão é ampla: a premissa de maior efeito supera a de menor efeito em cem vezes.

As posições 2 e 3 estão separadas por vinte e seis milésimos de ponto percentual, 24,95% contra 24,93%, e devem ser lidas como equivalentes: a ordem entre elas não exprime precedência.

Duas leituras decorrem da hierarquia, e a segunda é a que importa ao contraditório.

As premissas de maior efeito são as de fundamentação mais extensa. Os índices de receita constam do item 7.2, o conjunto de comparáveis do item 8.2, a remuneração da administração do item 7.5 e a provisão de perdas do item 7.4.

Duas das cinco primeiras posições são parâmetros que este laudo decidiu não alterar. O custo da dívida, em segundo lugar com 25,0%, foi mantido na série observada apesar da anomalia que produz. O prêmio de tamanho, em quarto lugar com 20,6%, não foi adotado por ausência de fonte. Quem discorde de qualquer das duas decisões encontra aqui a medida exata do que ela vale, e as duas operam em sentidos opostos sobre o resultado.

12.5 Cenário combinado adverso

A leitura isolada de cada sensibilidade não mede o efeito de sua ocorrência simultânea. O quadro abaixo compõe as premissas adversas em conjunto.

Premissa	Adotado	Cenário adverso
Prêmio de risco de mercado	Implícito, 4,20%	Histórico, 5,48%
Custo de capital resultante	13,7911%	14,9197%
Crescimento perpétuo	5,1500%	4,50%
Provisão de perdas com créditos	0,50%	1,13%
Remuneração da administração	0,75%	1,50%
Ciclo de estoque	60 dias	110 dias
Despesas variáveis do canal	27,48%	28,43%
Sobrecusto de recomposição	2,0 e 1,0 pontos	4,0 e 2,0 pontos
Valor da UPI (R$)	**83.303.099**	**43.997.473**

São sete parâmetros alterados simultaneamente, e o custo de capital comparece como resultante do primeiro deles, e não como alteração autônoma. O valor resultante é 47,18% inferior ao adotado.

O cenário não constitui previsão, e não é ponderado por probabilidade alguma. Sua função é única e declarada: demonstrar que o valor adotado não constitui limite superior do intervalo defensável, e sim posição construída sobre parâmetros individualmente fundamentados, cada um dos quais admite leitura mais adversa sem deixar de ser defensável.

A ocorrência simultânea das sete alterações é, ela própria, hipótese de baixa verossimilhança, uma vez que as premissas não são correlacionadas entre si. O quadro mede um limite, e não um cenário esperado.

12.6 Síntese

Verificação	Resultado
Múltiplos implícitos contra referências setoriais	Abaixo em todas as linhas e nas duas bases
Participação do valor terminal	51,2% e 43,0%, abaixo do limiar de 65%

Fator de alocação do preço	71,86%, restrição respeitada
Margem na perpetuidade	13,60%, inferior à margem verificada de 14,66%
Ociosidade do parque	Restrição binária, com limiar em 32,39%
Premissas com efeito superior a dez por cento	Onze, todas com fundamentação desenvolvida
Cenário combinado adverso	R$ 43.997.473, com sete parâmetros adversos simultâneos

O valor apurado é internamente consistente, externamente conservador quando confrontado com referências setoriais, e sensível a um conjunto identificado de premissas, todas quantificadas e fundamentadas.

O confronto entre este resultado e a alienação dos bens individualmente considerados constitui objeto do Capítulo 13.

CAPÍTULO 13. CENÁRIOS DE ALIENAÇÃO E LIMIAR DE INVERSÃO

Este é o capítulo de destino do laudo. Nele o valor apurado é confrontado com a alternativa que a lei manda considerar em último lugar, a alienação dos bens individualmente considerados.

O confronto é feito **por limiar**. Em lugar de arbitrar o produto esperado da alienação atomizada e subtraí-lo do valor apurado, apura-se o patamar de realização a partir do qual a comparação se inverteria. **Este item é o domicílio do limiar de inversão**, e os Capítulos 01 e 14 a ele remetem.

13.1 A comparação exigida pela lei

O art. 140 estabelece ordem de preferência para a realização do ativo. A alienação da empresa com seus estabelecimentos em bloco precede a alienação de unidades produtivas isoladas, que precede a alienação dos bens em bloco por estabelecimento, que precede a alienação dos bens individualmente considerados.

A ordem repousa em presunção econômica: a de que o conjunto organizado vale mais do que a soma das partes desorganizadas. Este capítulo estabelece a condição sob a qual a presunção se confirma no caso concreto.

Alternativa	O que se aliena	O que se mede
Alienação como unidade produtiva isolada	Conjunto organizado, em funcionamento, com operação, canal e reputação	Valor econômico da operação em continuidade, apurado no Capítulo 11
Alienação dos bens em separado	Imóveis, máquinas e estoques, individualmente	Produto esperado da venda forçada, em prazo comprimido, a compradores dispersos

13.2 Por que a avaliação patrimonial não supre a segunda medida

O produto esperado da alienação dos bens em separado **não integra o escopo deste laudo**. Constitui trabalho técnico de natureza própria, distinto tanto da avaliação econômica quanto da avaliação patrimonial que acompanha este trabalho.

Três razões impedem que a avaliação patrimonial supra essa medida.

1. **O padrão de valor é outro.** A avaliação patrimonial apura custo de reprodução depreciado, isto é, quanto custaria repor os ativos. A liquidação forçada apura o produto de sua venda. Custo de reposição e preço de realização são grandezas

distintas, e a segunda é substancialmente inferior à primeira em mercado de bens usados de uso específico.

2. **A premissa é oposta.** O laudo patrimonial declara expressamente que os valores objetivam o uso na continuidade operacional, e não a liquidação ou venda, e que as máquinas foram avaliadas na premissa de aquisição destinada à operação no mesmo local em que se encontram. Afasta, portanto, exatamente a hipótese que a liquidação pressupõe.

3. **As condições de mercado são adversas em grau específico neste caso.** O ativo imobiliário é complexo industrial de uso específico, edificado e ampliado conforme as necessidades produtivas da própria empresa, situado em imóvel classificado como rural, em município de aproximadamente 2.600 habitantes cuja economia se vincula à vitivinicultura. O parque de máquinas apresenta idade aparente média de 17,0 anos e vida útil consumida em 75,5%. Alienados em separado, esses ativos não encontram no mercado local o comprador que a continuidade da operação pressupõe.

Registra-se, por isso, que o adquirente da unidade produtiva isolada é, em termos econômicos, o comprador natural do imóvel fabril, e que a alienação atomizada dissolveria simultaneamente o valor da operação e a demanda pelo próprio imóvel.

13.3 A forma do confronto

Duas formas de comparação estavam disponíveis, e a escolha entre elas é declarada.

1. **A primeira consistiria em arbitrar frações do valor patrimonial** como estimativa do produto da alienação atomizada, e apresentar a diferença entre o valor apurado e essas frações. A forma foi examinada e não adotada. Ela exigiria fixar percentual para o qual não há fonte no conjunto de elementos examinado, e a diferença resultante seria construída sobre premissa do subscritor, e não sobre grandeza apurada. Apresentá-la ao juízo como quantificação da preferência legal atribuiria a um arbitramento a aparência de medição.

2. **A segunda, adotada, inverte a pergunta.** Em lugar de estimar o que a alienação atomizada produziria, apura-se o patamar a partir do qual ela superaria a alienação como unidade produtiva isolada. O resultado é uma grandeza verificável, que decorre inteiramente de valores apurados neste laudo e na avaliação patrimonial, e que não depende de arbitramento algum.

A forma tem três consequências, todas declaradas.

Dispensa parâmetro sem fonte. Devolve ao juízo grandeza que ele pode confrontar com sua própria experiência em alienações judiciais, em lugar de uma diferença cuja construção teria de aceitar. E deixa o confronto estruturado para receber avaliação de liquidação forçada sobrevinda, na forma do item 13.6.

13.4 A base de referência dos ativos do perímetro

O limiar exprime-se como percentual de uma base, e a base precisa ser declarada com precisão.

Componente	R$
Avaliação patrimonial dos imóveis e dos bens móveis	110.213.509
(+) Estoques transferidos, elegíveis	6.581.376
(=) Base de referência dos ativos do perímetro	**116.794.885**

A base compreende os mesmos ativos que a alienação atomizada realizaria, medidos pelo custo de reprodução depreciado que a avaliação patrimonial apura, acrescidos da posição de estoques. É essa a razão de o estoque integrá-la: ele compõe o perímetro alienado e seria igualmente objeto de realização na alternativa atomizada.

A base não é valor de liquidação, e este laudo não a apresenta como tal. Ela é a régua contra a qual o limiar se exprime, e a sua natureza é a que o item 13.2 descreve.

13.5 O limiar de inversão

Base de comparáveis	Valor da UPI (R$)	Limiar de inversão
Global, adotada como referência principal	**83.303.099**	**71,32%**
Norte-americana, sensibilidade	97.568.262	83,54%

A alienação como unidade produtiva isolada supera a alienação dos bens individualmente considerados sempre que esta última realize menos de 71,32% do valor de referência dos ativos que compõem o perímetro.

A aferição de se a alienação atomizada alcançaria esse patamar demanda avaliação de liquidação forçada, que não integra o escopo deste laudo e cuja realização se recomenda no item 13.8.

O que o limiar diz, e o que não diz

1. **O limiar não afirma que a alienação atomizada realizaria menos de 71,32%.** Essa é a questão que ele coloca, e não a que responde. O que ele estabelece é o critério pelo qual a questão se decide, e a grandeza exata que a decide.

2. **O limiar não depende de premissa alguma deste laudo além das que produzem o valor apurado.** Ele é o quociente entre duas grandezas: o valor da unidade em continuidade, apurado no Capítulo 11, e a base de referência do item 13.4. Alterada qualquer premissa da avaliação, o limiar se desloca na mesma proporção, e o Capítulo 12 mede esse deslocamento.

3. **O limiar é mais exigente na Base US.** Naquele cenário, o valor apurado é superior e, por consequência, a alienação atomizada precisaria realizar 83,54% da base de referência para igualá-lo. A Base Global, adotada como principal, é a que produz o limiar mais baixo e, portanto, a comparação mais desfavorável à conclusão deste laudo.

13.6 A estrutura para receber avaliação sobrevinda

Sobrevindo avaliação de liquidação forçada dos bens em separado, o confronto se completa pela substituição do valor ali apurado nesta comparação, sem que nada mais neste laudo se altere.

Se a avaliação de liquidação apurar	Conclusão
Valor inferior a R$ 83.303.099	A alienação como unidade produtiva isolada é superior, na Base Global
Valor superior a R$ 83.303.099	A alienação atomizada é superior, na Base Global, e a preferência do art. 140 cede à demonstração econômica

A estrutura é a razão pela qual este capítulo não arbitra fração alguma. Um número arbitrado precisaria ser retirado e substituído; um limiar apenas recebe o valor que sobrevier.

13.7 O risco de execução sob nova titularidade

O valor apurado pressupõe que a operação se sustente sob a titularidade do adquirente. Essa premissa não é certeza, e o seu tratamento é declarado.

O risco de execução é condicionante do resultado, e não redutor do valor. As duas alternativas de tratá-lo como redutor foram examinadas e afastadas no item 3.6: embuti-lo na taxa de desconto produziria dupla penalização e tornaria opaco cenário que deve ser examinável, e ponderá-lo por probabilidade pressuporia valor de liquidação que este laudo não apura, produzindo número que não mede a unidade em continuidade nem o produto da alienação atomizada.

A condicionante articula-se ao perfil do adquirente. As restrições que a alienação extingue, examinadas no item 7.2, são de natureza financeira, e sua remoção é condição necessária, e não suficiente, da trajetória projetada. A trajetória pressupõe adquirente com capacidade de execução em operação industrial e em comércio eletrônico, e com capital para sustentar a recomposição do giro e o programa de recuperação do parque, dimensionados nos Capítulos 09 e 10.

Daí decorre consequência prática para o procedimento, desenvolvida no item 14.6: a amplitude e a qualidade da divulgação determinam o conjunto de interessados aptos a atender a essa condição, e produzem, por essa via, efeito econômico direto sobre o produto da alienação.

13.8 Recomendação quanto à apuração do valor de liquidação

Recomenda-se a realização de avaliação de liquidação forçada dos bens em separado, por profissional habilitado, previamente à publicação do edital.

A recomendação tem alcance delimitado e é a única diligência que este capítulo aponta como capaz de substituir critério por medição. O limiar apurado no item 13.5 estabelece a pergunta; a avaliação sobrevinda a responde.

Registre-se que a diligência não é condição de validade da conclusão deste laudo, que apura o valor da unidade em continuidade e o submete ao juízo com essa delimitação. Ela é condição para que o confronto do art. 140 se complete com duas grandezas medidas, em lugar de uma medida e um limiar.

13.9 Síntese

Elemento	Resultado
Valor da unidade produtiva isolada, Base Global	R$ 83.303.099
Base de referência dos ativos do perímetro	R$ 116.794.885
Limiar de inversão, Base Global	**71,32%**
Limiar de inversão, Base US	83,54%
Produto esperado da alienação atomizada	Não apurado.
Risco de execução sob nova titularidade	Condicionante declarada, item 13.7

A preferência legal pela alienação da empresa em bloco, no caso examinado, tem critério econômico verificável. Ela se confirma sempre que a realização atomizada dos mesmos ativos fique abaixo de 71,32% do respectivo valor de referência, e o exame dessa condição, com a medida que a decide, é o que este laudo submete ao juízo.

CAPÍTULO 14. CONCLUSÃO E PARÂMETROS DE NEGOCIAÇÃO

14.1 Conclusão de valor

Com fundamento nos exames, apurações e cálculos consignados nos capítulos precedentes, conclui-se que o valor da unidade produtiva isolada constituída a partir do patrimônio consolidado das sociedades falidas, na data-base de 31 de julho de 2026, é o valor em continuidade operacional apurado abaixo.

Componente	Base Global (R$)	Base US (R$)
Atividade operacional	64.666.060	78.911.088
Atividade de locação	12.055.663	12.075.799
Estoque transferido, elegível	6.581.376	6.581.376
(=) Valor da unidade produtiva isolada	**83.303.099**	**97.568.262**

O valor da unidade produtiva isolada, em continuidade operacional, situa-se na faixa de R$ 83,3 milhões a R$ 97,6 milhões, adotada como referência principal a Base Global de comparáveis.

A apresentação em faixa decorre de que a escolha entre os dois conjuntos de comparáveis constitui juízo técnico legítimo em ambos os sentidos, e de que apresentar valor único exigiria escolher em silêncio entre eles. Valor único sugeriria, além disso, precisão que o método não comporta.

A conclusão é o valor em continuidade, e não valor ponderado por probabilidade alguma. O risco de que a continuidade não se verifique é declarado como condicionante do resultado, na forma do item 13.7, e o confronto com a alienação dos bens individualmente considerados é feito por limiar, na forma do item 13.5. As razões dessa construção constam do item 3.6.

14.2 As quatro proposições que a conclusão sustenta

1. **A operação é viável e o demonstrou sob a mais adversa das condições.** A receita combinada multiplicou-se por 4,20 vezes entre 2021 e 2025, com crescimento anual composto de 43,2%, integralmente no curso da recuperação judicial, sob restrição de crédito e com fornecedores exigindo condições agravadas. O resultado operacional recorrente de 2025 foi de R$ 13,3 milhões, com margem de 14,66%, e a economia industrial da operação é praticamente coincidente com a referência setorial norte-americana quando comparada sobre base equivalente.

2. **A desproporção está na estrutura de obrigações, e não na operação.** O exigível apurado nas duas sociedades operacionais alcança R$ 272,1 milhões, equivalentes a

19,3 vezes o resultado do exercício. A dívida financeira onerosa responde por apenas 1,7% desse total, situando-se em 0,33 vez o resultado, abaixo do padrão setorial. O endividamento é composto por tributos e encargos trabalhistas não recolhidos, créditos habilitados e adiantamentos de clientes. O plano de recuperação foi submetido à assembleia geral de credores e rejeitado, sobrevindo a convolação em falência.

3. **A unidade produtiva isolada é o instrumento que separa uma coisa da outra.** A não sucessão do arrematante nas obrigações do falido permite que a operação seja transferida sem o passivo que a onera, e a consolidação substancial permite que os ativos de sociedades formalmente distintas componham um conjunto único.

4. **A preferência legal tem critério econômico verificável.** A alienação como unidade produtiva isolada supera a alienação dos bens individualmente considerados sempre que esta última realize menos de 71,32% do valor de referência dos ativos que compõem o perímetro, apurado em R$ 116.794.885. A aferição desse patamar demanda avaliação de liquidação forçada, recomendada no item 14.6.

14.3 As condições que sustentam a conclusão

O valor apurado pressupõe as condições abaixo. Sua alteração material exige revisão do trabalho.

Condição	Natureza	Se não se verificar
Continuidade da operação sob a titularidade do adquirente	Execução	Condicionante declarada no item 13.7. Pressupõe adquirente com capacidade de execução industrial e em comércio eletrônico, e com capital para a recomposição do giro e o programa de recuperação
Adquirente não incidente nas hipóteses do art. 141, §1º	Jurídica	A não sucessão não opera, e o valor apurado não se aplica
Transferência da marca com a unidade	Jurídica e operacional	Item 2.6.2. A operação perderia a designação sob a qual construiu sua posição comercial
Transferência ou preservação da conta de plataforma	Operacional	Sensibilidade apurada: redução de 18,5% no valor, bloco D.1 do item 12.3
Continuidade dos contratos de locação	Contratual	Afeta 14,47% do valor apurado, bloco G.1 do item 12.3
Inexistência de passivo ambiental material	Ambiental	Obrigação *propter rem*, não alcançada pela não sucessão. O valor é anterior a qualquer dedução a esse título, e o laudo não se pronuncia sobre sanções administrativas
Regularidade registral dos imóveis e ausência de gravames	Jurídica	Verificação a cargo do juízo e dos interessados

Condição	Natureza	Se não se verificar
Confirmação dos valores da avaliação patrimonial em sua versão definitiva	Técnica	Item 10.1. Alteração exige revisão da base de depreciação e do dimensionamento do reinvestimento
Manutenção da operação em funcionamento até a alienação	Operacional	Ver item 14.5

14.4 Parâmetros para a negociação

Os elementos abaixo destinam-se a subsidiar a atuação da administração judicial e a informar os interessados na aquisição. Não constituem fixação de preço, matéria reservada ao juízo.

14.4.1 Referências de valor

Referência	Valor (R$)	Observação
Valor da unidade em continuidade	83.303.099 a 97.568.262	Capítulo 11
Base de referência dos ativos do perímetro	116.794.885	Avaliação patrimonial acrescida dos estoques, item 13.4
Avaliação patrimonial dos imóveis e bens móveis	110.213.509	Não constitui piso de arrematação. Ver item 10.1
Produto esperado da alienação dos bens em separado	Não apurado	Diligência recomendada no item 14.6

A referência economicamente pertinente à decisão sobre a modalidade de alienação é o limiar do item 13.5. Enquanto a alienação atomizada dos mesmos ativos realizar menos de 71,32% de sua base de referência, a alienação como unidade produtiva isolada é a que maximiza o produto em benefício da coletividade de credores.

14.4.2 Estrutura da alienação

A escolha entre as duas estruturas examinadas no item 2.6.1 constitui parâmetro de negociação.

Estrutura	Vantagem	Contrapartida
Unidade constituída por bens e direitos	Não sucessão em sua plenitude	Transferência da conta de plataforma sujeita às regras contratuais do operador
Unidade compreendendo as quotas da sociedade de canal	Preservação do cadastro nacional de pessoa jurídica, da conta de plataforma e da reputação acumulada	Alcance da não sucessão nessa modalidade demanda pronunciamento jurídico específico

Este laudo não quantifica o diferencial de valor entre as duas estruturas, e não recomenda nenhuma delas. A mensuração pressupõe resolvida a questão jurídica precedente, e a definição do alcance da não sucessão na alienação que compreenda quotas é matéria da competência do juízo. Apresentar cifra antes disso atribuiria a um parâmetro de negociação a aparência de grandeza apurada.

14.4.3 Elementos a enumerar no edital

Elemento	Razão
Marca, com identificação do registro	Titulada por sociedade da consolidação. A enumeração expressa assegura sua transferência com a unidade, conforme item 2.6.2
Contas de plataforma e ativos digitais associados	Sustentam 90,9% da receita e a posição comercial, com concentração na plataforma principal
Relação analítica dos bens móveis	1.908 itens avaliados individualmente, com distinção entre os 1.871 em operação e os 37 fora de operação, estes segregados em dois grupos no item 10.3
Estoques, com cláusula de ajuste	Integram o perímetro e compõem o valor como parcela própria, no montante de R$ 6.581.376 apurado em 31 de maio de 2026
Posição de locador nos contratos de locação vigentes	Corresponde a 14,47% do valor apurado
Ambos os imóveis, matrículas 44.864 e 47.151	A avaliação foi realizada em conjunto, sem demarcação individualizada

A cláusula de ajuste do estoque merece redação expressa. A posição de R$ 6.581.376 é a de 31 de maio de 2026 e move-se até a data da transferência. O instrumento deve prever apuração da posição efetiva naquela data, restrita aos itens elegíveis na forma do item 11.1, com ajuste do preço na exata medida da diferença, para mais ou para menos.

14.4.4 Elementos de valor não incorporados

Os elementos abaixo existem, são identificáveis, e **não** foram computados no valor apurado. Constituem margem disponível ao adquirente e podem ser mobilizados na negociação.

Elemento	Magnitude
Bens móveis fora de operação com vida remanescente positiva	R$ 3.542.513 de valor de mercado, dezesseis itens, item 10.3
Bens móveis fora de operação com vida esgotada	R$ 1.438.213 de valor de mercado, vinte e um itens, cuja segregação no edital se recomenda
Capacidade ociosa acima do requerido pela projeção	A projeção emprega 88,75% do teto no último exercício, contra ociosidade mínima requerida de 32,39%
Ganho decorrente de gestão superior do adquirente	Não reconhecido por decisão metodológica, item 7.2
Escalonamento para turno adicional	Não demanda aquisição de máquinas. Demanda contratação, supervisão e capital de giro
Atualização monetária do valor patrimonial	Adotado sem correção desde 31 de maio de 2026

Dois desses elementos exigem precisão quanto ao seu alcance, para que não sejam lidos como maiores do que são.

1. **A capacidade ociosa e o turno adicional são grandezas distintas**. A projeção cabe integralmente na capacidade da operação como hoje existe, em turno único: a receita real do décimo exercício alcança 88,75% desse teto, e nenhum exercício do horizonte explícito o atinge. O escalonamento para um segundo turno é o que permitiria ultrapassá-lo, aproximadamente dobrando a capacidade, e nenhuma linha da projeção o pressupõe nem o remunera.

2. **O crescimento da perpetuidade, contudo, está pago.** O fluxo terminal reinveste 32,7038% do resultado, ou R$ 4.694.801, dos quais R$ 2.869.305 se explicam pela reposição do parque. Os R$ 1.825.496 restantes, que o teste de coerência do item 9.6 exibe como diferença a explicar, são o reinvestimento de expansão que o crescimento de 5,15% ao ano exige. Esse crescimento é sustentado por reinvestimento genérico, e não pelo segundo turno.

14.4.5 A distribuição do preço por classe de ativo

A alocação do preço adotada neste laudo distribui o saldo proporcionalmente entre as classes depreciáveis, na forma do item 11.4, e a convenção é declarada como conservadora do subscritor.

A distribuição efetivamente consignada no instrumento de alienação produz efeito tributário próprio para o adquirente, porque classes de vida fiscal mais curta antecipam o escudo fiscal. O efeito é medido e não integra o valor apurado.

Cenário de distribuição	Valor presente do escudo fiscal (R$)
Proporcional entre as classes depreciáveis, adotada	8.284.438
Valor de referência integral às classes de vida curta, saldo às edificações	8.831.570
Efeito máximo da distribuição por classe	**547.132**

A apuração emprega as bases de referência do item 10.4, as alíquotas fiscais de cada classe, a alíquota tributária de 34% e os fatores de desconto do item 9.5, com reconhecimento de cinco doze avos no primeiro período. O montante é limite superior, e não estimativa: pressupõe distribuição que atribua às classes de vida curta a integralidade de seus valores de referência.

O elemento é apresentado como informação ao adquirente e à administração judicial, e não altera o valor apurado nem constitui recomendação quanto à redação do instrumento, cuja definição envolve matéria tributária que extrapola o escopo deste laudo.

14.4.6 Exigências de caixa do adquirente

Exigência	Tratamento
Recomposição do capital de giro	Já deduzida do fluxo. O giro em regime é negativo em 2,43% da receita
Programa de recuperação do parque	Já deduzido do fluxo. R$ 1.202.536 por ano, por cinco anos
Sobrecusto de recomposição da cadeia de fornecimento	Já deduzido do fluxo. Dois pontos percentuais no primeiro ano e um no segundo
Investimento de manutenção	Já deduzido do fluxo. R$ 5.654.689 por ano no período explícito
Remuneração da administração	Já deduzida do fluxo. 0,75% da receita operacional
Ajuste adicional ao valor	Nenhum

O valor apurado é líquido de todas as exigências de investimento, de giro e de estrutura identificadas. Nenhum ajuste adicional ao valor é devido a esses títulos.

14.5 O fator tempo

Este item é dirigido especificamente à administração judicial e a este d. Juízo, e decorre de observação apurada, não de conjectura.

O valor da unidade produtiva isolada não é estável no tempo, e sua erosão é assimétrica: deteriora-se com a paralisação e não se recompõe integralmente com a retomada.

Evidência apurada	Fonte
Os estoques reduziram-se 41,8% entre 31 de dezembro de 2025 e 31 de maio de 2026, de R$ 11.311.299 para R$ 6.581.376	Item 6.6
O parque produtivo apresenta 75,5% da vida útil consumida, e vinte e um itens fora de operação já têm vida remanescente esgotada	Itens 10.3 e 10.6
A posição comercial em plataforma depende de operação ativa, de cumprimento de prazo de entrega e de qualidade de atendimento, todos indicadores mensurados continuamente pelo operador	Item 5.3
O conhecimento operacional reside em equipe cuja permanência depende da continuidade da atividade	Item 13.7

Dos quatro elementos, três se degradam de forma irreversível com a paralisação prolongada. A reputação de plataforma, uma vez perdida a classificação de vendedor, exige reconstrução que os indicadores do próprio operador medem em prazo de meses. A equipe, uma vez dispersa, não se reconstitui.

Disso decorre que a celeridade do procedimento de alienação não é conveniência processual: é elemento de preservação de valor. Cada período de paralisação reduz o valor em continuidade e aproxima o resultado do patamar em que o limiar do item 13.5 se inverteria.

14.6 Recomendações

#	Recomendação	Fundamento
1	Apuração técnica do produto esperado da alienação forçada dos bens em separado	Completa o confronto do art. 140 com duas grandezas medidas, item 13.8
2	Verificação da titularidade do registro da marca perante o Instituto Nacional da Propriedade Industrial, previamente à publicação do edital	Item 2.6.2
3	Obtenção dos contratos de locação, quanto a prazo, reajuste, encargos e vigência após a alienação	Sustentam 14,47% do valor, item 2.2.1
4	Pronunciamento jurídico quanto ao alcance da não sucessão na alienação que compreenda quotas	Condiciona a escolha entre as duas estruturas, item 14.4.2
5	Levantamento do passivo ambiental, dada a extensão das Áreas de Preservação Permanente identificadas	35,8% da gleba, obrigação não alcançada pela não sucessão, item 2.3.3
6	Retificação, junto ao avaliador patrimonial, da indicação de comarca do registro imobiliário e da razão social da proprietária, previamente à formalização da versão definitiva	Elementos formais do laudo que acompanha este trabalho
7	Segregação, no edital, dos vinte e um bens fora de operação com vida remanescente esgotada	Evita que o instrumento os apresente como capacidade produtiva disponível, item 10.3
8	Divulgação dirigida a operadores do setor moveleiro e a investidores com capacidade de execução em comércio eletrônico	Item 13.7

A oitava recomendação merece registro destacado. O perfil do adquirente é a condicionante de que depende a continuidade da operação sob nova titularidade, e a amplitude e a qualidade da divulgação do procedimento determinam o conjunto de interessados aptos a atendê-la. A divulgação produz, por essa via, efeito econômico direto sobre o produto da alienação.

14.7 Encerramento

O presente laudo foi elaborado com observância das normas técnicas de referência indicadas no Capítulo 04, mediante exame dos elementos relacionados no item 4.3, e sob as premissas e condicionantes ali declaradas.

Todas as premissas empregadas possuem origem declarada, e cada uma encontra-se classificada, no quadro 7.10, como medida, derivada, externa, definida ou arbitrada. Os parâmetros externos são verificáveis nas fontes indicadas, e a cadeia de cálculo do custo de capital é reproduzível a partir dos insumos apresentados no Capítulo 08.

A responsabilidade técnica pelo conteúdo é integral do subscritor, nos termos do item P.9 da Parte Preliminar. A avaliação patrimonial que acompanha este laudo é de autoria de terceiro identificado, e a responsabilidade técnica por seu conteúdo permanece com o respectivo subscritor.

O subscritor permanece à disposição deste d. Juízo, da administração judicial e dos demais interessados para os esclarecimentos que se façam necessários e para as revisões que a instrução processual venha a exigir.

CAPÍTULO 15. GLOSSÁRIO

15.1 Glossário

O laudo destina-se a leitores de formação jurídica e de formação empresarial. As definições abaixo estão organizadas em dois blocos, e o critério de inclusão é o emprego efetivo do termo no corpo do trabalho.

15.1.1 Termos de avaliação econômica

Termo	Definição
Base de depreciação	Valor sobre o qual se calcula a despesa de depreciação dedutível. Na aquisição, corresponde ao custo pago pelos ativos, e não ao registro contábil do alienante
Beta	Medida da sensibilidade do retorno de um ativo às variações do mercado em que se insere. Beta igual a um indica volatilidade equivalente à do mercado
Beta desalavancado	Beta que reflete apenas o risco do negócio, expurgado o efeito da estrutura de capital. Também denominado beta do ativo
Beta realavancado	Beta reconstituído sob determinada estrutura de capital e determinada alíquota tributária. Reintroduz o risco financeiro
Capitalização de Gordon	Fórmula que apura o valor presente de fluxo perpétuo com crescimento constante, dividindo o fluxo do primeiro período pela diferença entre a taxa de desconto e a taxa de crescimento
Custo médio ponderado de capital	Média das remunerações exigidas por credores e por acionistas, ponderada pela participação de cada fonte na estrutura de capital. Constitui a taxa de desconto do fluxo de caixa livre para a firma
Escudo fiscal	Redução da carga tributária decorrente da dedutibilidade de determinada despesa. Neste laudo, refere-se ao efeito da depreciação sobre o imposto devido
Estrutura de capital-alvo	Proporção entre capital de terceiros e capital próprio que uma empresa do setor sustentaria em condições normais, distinta da proporção efetivamente observada
Fluxo de caixa livre para a firma	Caixa gerado pela operação, após tributos e investimentos, disponível à remuneração de credores e acionistas em conjunto. Independe da estrutura de capital
Múltiplo implícito	Relação entre o valor apurado e uma medida de resultado ou de receita, empregada para confrontar o resultado com referências de mercado
Necessidade de capital de giro	Recursos exigidos pelo ciclo operacional, apurados pela diferença entre aplicações de curto prazo, tais como recebíveis e estoques, e fontes de curto prazo, tais como fornecedores. Pode ser negativa
Período parcial	Fração de exercício compreendida entre a data-base da avaliação e o encerramento do exercício civil correspondente
Perpetuidade	Período posterior ao horizonte de projeção explícita, no qual se admite comportamento estável do fluxo, com crescimento constante
Prêmio de risco de mercado	Retorno adicional exigido por investir em ações em lugar de ativo livre de risco

Termo	Definição
Prêmio de risco-país	Retorno adicional exigido em razão do risco associado à jurisdição em que a operação se realiza
Razão de regime estacionário	Relação entre depreciação e investimento de manutenção em perpetuidade com crescimento, inferior à unidade porque as safras antigas de investimento são menores que as recentes. Neste laudo integra o teste de coerência do item 9.6, e não o cálculo do valor terminal
Fator de alocação	Percentual do valor de referência dos ativos depreciáveis que o preço de aquisição comporta, apurado no item 11.4. Inferior à unidade quando os valores de referência excedem o preço
Receita fabril equivalente	Receita da operação deduzida das despesas de comercialização direta ao consumidor, empregada para tornar comparável a economia industrial da operação com a de fabricantes que vendem no atacado
Retorno marginal sobre o capital	Retorno que a aplicação adicional de capital produz em regime perpétuo. Compõe, com a taxa de reinvestimento, a identidade que determina o crescimento perpétuo, no item 3.5
Taxa de reinvestimento	Parcela do resultado operacional líquido de tributos reaplicada na operação. É grandeza calculada pela razão entre o crescimento perpétuo e o retorno marginal, e nunca parâmetro de entrada
Taxa livre de risco	Retorno de ativo considerado sem risco de inadimplência, adotado como piso do custo de capital
Valor terminal	Parcela do valor correspondente ao período posterior à projeção explícita
Limiar de inversão	Percentual do valor de referência dos ativos do perímetro a partir do qual a alienação dos bens individualmente considerados superaria a alienação como unidade produtiva isolada. Apurado no item 13.5
Reserva potencial	Bem fora de operação a que a avaliação técnica reconhece vida útil remanescente por consumir. A qualificação não afirma reativação nem viabilidade econômica dela, conforme item 10.3

15.1.2 Termos jurídicos e de avaliação patrimonial

Termo	Definição
Consolidação substancial	Reunião dos patrimônios ativos e passivos de sociedades distintas em massa única, com extinção das relações jurídicas recíprocas e concurso de credores sobre acervo unificado
Convolação	Conversão da recuperação judicial em falência, decorrente, entre outras hipóteses, da rejeição do plano pela assembleia geral de credores ou de seu descumprimento
Créditos quirografários	Créditos sem garantia real e sem privilégio legal, satisfeitos após as classes preferenciais
Custo de reprodução depreciado	Custo de repor o bem por outro de mesmas características, deduzida a depreciação decorrente da idade e do estado de conservação. Mede custo de reposição, e não preço de realização
Grau de fundamentação	Classificação normativa da profundidade da avaliação patrimonial, apurada pelo atendimento a requisitos de vistoria, de fontes e de tratamento de dados
Massa falida	Universalidade constituída pelo patrimônio do devedor após a decretação da falência, administrada em benefício da coletividade de credores

Termo	Definição
Não sucessão	Regra segundo a qual o arrematante de ativos em processo falimentar não responde pelas obrigações do devedor, inclusive tributárias, trabalhistas e decorrentes de acidentes de trabalho
Propter rem	Obrigação que adere ao bem e acompanha quem o detenha, independentemente do título de aquisição. Aplica-se às obrigações de natureza ambiental
Preço de transferência	Preço praticado em operações entre sociedades sob controle comum. Não afeta o resultado combinado, mas determina a distribuição do resultado entre as entidades
Unidade produtiva isolada	Conjunto organizado de bens, direitos e ativos, tangíveis ou intangíveis, apto ao exercício de atividade empresarial, alienável como universalidade em processo de recuperação ou de falência
Valor de liquidação forçada	Produto esperado da venda de bens em prazo comprimido, sem a possibilidade de aguardar o comprador que melhor os remunere. Grandeza não apurada neste laudo, que a refere apenas como termo do limiar do item 13.5 e cuja apuração recomenda

15.2 Nota sobre reprodutibilidade

Os cálculos deste laudo são reproduzíveis a partir dos elementos apresentados.

A cadeia de custo de capital do Capítulo 08 é reconstituível pelas fórmulas ali explicitadas a partir dos oito insumos externos do item 8.1. A projeção do Capítulo 09 é reconstituível pelas premissas do Capítulo 07 aplicadas à base de 2025 apurada no Capítulo 06. O fluxo terminal do item 9.6 decorre da identidade fundamental entre o resultado operacional líquido de tributos e a parcela não reinvestida, e o teste de coerência que o acompanha emprega a razão de regime estacionário, apurada por identidade fechada com dois parâmetros. As sensibilidades do Capítulo 12 resultam da alteração de uma premissa por vez sobre essa mesma estrutura.

Nenhum parâmetro foi incorporado ao trabalho sem origem documental identificada, com indicação do arquivo, da fonte externa ou da fórmula de derivação correspondente. O quadro consolidado de fontes integra o Apêndice A.

TERMO DE ENCERRAMENTO

Encerra-se o presente laudo de avaliação econômica, composto de 195 páginas, acompanhado dos apêndices e anexos abaixo relacionados, que dele são parte integrante.

Apêndices

Documentos elaborados pelo subscritor, na forma do item 54 da NBC TP 01 (R2), que acompanham este laudo.

Apêndice	Conteúdo
A	Quadro consolidado de parâmetros e fontes, com indicação do documento, da publicação ou da fórmula de derivação de cada elemento empregado, e da respectiva localização
B	Cadeia de cálculo do custo de capital, nas duas bases de comparáveis e nas duas atividades, com fórmulas explícitas
C	Projeção do fluxo de caixa descontado, atividade operacional, Base Global e Base US
D	Projeção do fluxo de caixa descontado, atividade de locação, Base Global e Base US
E	Demonstração de resultado combinada dos exercícios de 2021 a 2025, com eliminações intragrupo e ponte do resultado operacional recorrente
F	Análise do imobilizado: cronograma de reposição por exercício, base de depreciação por classe, distribuição de vida útil e estado de conservação
G	Matriz completa de sensibilidades e cenário combinado adverso
H	Apuração do limiar de inversão entre a alienação como unidade produtiva isolada e a alienação dos bens individualmente considerados

Anexos

Documentos obtidos de terceiros ou recebidos da administração judicial, na forma do item 55 da NBC TP 01 (R2), que acompanham este laudo e com ele são entregues à administração judicial para juntada aos autos.

Anexo	Conteúdo	Origem	Forma
I	Laudo de avaliação patrimonial, versão preliminar, data de referência de 31 de maio de 2026, adotado como bom e válido na forma do item 10.1	Empresa de engenharia de avaliações, profissionais identificados no documento	Documento
II	Relação analítica de máquinas, equipamentos e demais bens móveis, 1.908 itens, integrante do mesmo conjunto documental	Idem	Documento
III	Balancetes analíticos das sociedades operacionais, exercícios de 2019 a 2025 e posição de 31 de maio de 2026	Administração judicial	Arquivo em meio digital
IV	Demonstrativos de saldos por centro de custo	Idem	Arquivo em meio digital

Elementos referenciados

Elementos que instruíram o trabalho e cuja reprodução é dispensável, por já integrarem os autos ou por constituírem fonte pública identificada.

Elemento	Localização
Autuação e peças processuais	Autos do processo em epígrafe

Elemento	Localização
Séries macroeconômicas, bases setoriais de comparáveis e publicações de referência	Identificadas individualmente no Apêndice A, com indicação da publicação, da edição e da data de extração

A relação acima e o Apêndice A asseguram a rastreabilidade integral entre cada parâmetro empregado neste laudo e sua origem documental.

Porto Alegre, 11 de setembro de 2026.

Clóvis Girardelo
CRARS 10789

Alexandre Berlanda Costa
CRCRS 65927/O

Tomas Vargas
CRCRS 089596

Ana Mariella Bandeira
CRCRS 089596

APÊNDICES

APÊNDICE A. QUADRO CONSOLIDADO DE PARÂMETROS E FONTES

Este apêndice relaciona cada parâmetro empregado no laudo, seu valor, a origem documental e a fórmula de derivação, quando aplicável. A localização indica a aba e a célula do modelo de avaliação, de modo a permitir a verificação item a item.

Nenhum parâmetro foi incorporado ao trabalho sem origem declarada.

A.1 Parâmetros macroeconômicos e de mercado

Parâmetro	Valor	Origem	Critério de apuração
Taxa livre de risco, T-Bond de 10 anos	4,5557%	Série pública de rendimento de título do Tesouro norte-americano, base de dados do Federal Reserve Bank of St. Louis	Média das cotações de fechamento dos 30 pregões de 18 de junho a 31 de julho de 2026. Trinta observações efetivas, excluídos os feriados de 19 de junho e 3 de julho
Prêmio de risco de mercado maduro	4,2000%	Base pública de prêmios de risco por país, edição de 1º de julho de 2026	Prêmio implícito de mercado maduro
Prêmio de risco-país do Brasil	3,0984%	Mesma base	Apuração por classificação de risco soberano. Alternativa por contrato de proteção de crédito, de 3,2334%, integra as sensibilidades
Inflação de longo prazo, Brasil	3,2500%	Relatório de expectativas de mercado do Banco Central do Brasil, posição de 31 de julho de 2026	Mediana dos especialistas de longo prazo. Ponto de convergência da série nos anos de 2029 e 2030
Inflação de longo prazo, Estados Unidos	2,2440%	Série pública de expectativa implícita de inflação de 10 anos	Média das 30 últimas observações. Cotação isolada do último dia: 2,25%
Crescimento real de longo prazo do produto interno bruto	2,2500%	Relatório de expectativas de mercado, posição de 31 de julho de 2026	Mediana dos especialistas de longo prazo. Convergência nos anos de 2028 a 2030
Crescimento nominal de longo prazo do produto interno bruto	5,5731%	Derivado	(1 + 2,25%) × (1 + 3,25%) − 1. Limite absoluto do crescimento perpétuo
Custo da dívida em reais, antes de tributos	21,5800%	Série oficial de taxas de operações de crédito	Capital de giro com prazo superior a 365 dias, pessoa jurídica, recursos livres, competência de junho de 2026
Alíquota tributária de destino	34,0000%	Legislação vigente	Imposto de renda e contribuição social sobre o lucro líquido

Regra de vedação temporal. Nenhum parâmetro incorpora observação posterior a 31 de julho de 2026. As séries foram truncadas na data-base, ainda que os arquivos de origem contenham observações mais recentes.

A.2 Parâmetros setoriais de comparáveis

Parâmetro	Base Global	Base US	Origem
Beta desalavancado, corrigido por caixa, atividade operacional	0,938384	0,652130	Base pública de betas setoriais, edição de janeiro de 2026, conjunto de móveis e artigos para o lar
Estrutura de capital-alvo, atividade operacional	20,4629%	29,7424%	Base pública de custo de capital setorial
Alíquota efetiva de origem, atividade operacional	15,3914%	11,3825%	Mesma base
Beta desalavancado, atividade de locação	0,361711	0,400542	Conjunto de sociedades de renda imobiliária
Estrutura de capital-alvo, atividade de locação	44,4674%	45,7886%	Mesma base
Alíquota efetiva de origem, atividade de locação	3,9721%	1,5814%	Mesma base
Amostra, atividade operacional	383 empresas	27 empresas	Mesma base
Amostra, atividade de locação	643 empresas	Amostra restrita	Mesma base
Investimento de reposição sobre depreciação, atividade de locação	0,299919x	0,169869x	Base pública de investimento setorial
Múltiplo de valor sobre resultado, atividade operacional	10,63x	11,27x	Base pública de múltiplos setoriais
Múltiplo de valor sobre resultado, atividade de locação	19,70x	19,87x	Mesma base
Múltiplo de valor sobre receita, atividade operacional	1,16x	1,33x	Mesma base
Margem de resultado setorial	9,61%	9,75%	Base pública de margens setoriais
Custo dos produtos vendidos sobre receita	71,99%	69,72%	Mesma base
Margem bruta setorial	28,01%	30,28%	Mesma base
Despesas de estrutura sobre receita	16,91%	22,43%	Mesma base
Retorno sobre o capital menos custo de capital, atividade operacional	+4,25 p.p.	+4,05 p.p.	Base pública de retorno sobre o capital
Retorno sobre o capital menos custo de capital, atividade de locação	(2,10) p.p.		Mesma base
Contas a pagar sobre receita, conversão em dias de compras	117,7 dias	72,5 dias	Base pública de capital de giro setorial
Contexto setorial brasileiro	R$ 91,5 bilhões em 2024, mais 12,1% nominal		Publicação setorial do mobiliário, segmento de móveis residenciais

A.3 Parâmetros medidos nos registros contábeis do perímetro

Parâmetro	Valor	Conta ou centro de custo	Exercício
Receita líquida operacional combinada	R$ 90.337.214,77	Combinação de receitas das duas sociedades, com eliminação recíproca	2025
Receita com resíduos industriais	R$ 409.380,25	31151000	2025
Percentual de resíduos sobre a receita	0,453169%	Derivado	2025
Resultado de aluguéis, líquido de intercompany	R$ 1.587.490,93	31301003 e 31305001, deduzidas 4406 e 4208	2025
Vendas intragrupo eliminadas	R$ 48.220.068,37	4304, 4310, 4340 e 4345	2025
Resultado operacional apurado	R$ 9.616.563,96	Derivado	2025
Depreciação de ativos produtivos	R$ 1.973.470,32	43301006	2025
Provisão de perdas com créditos de clientes	R$ 1.306.844,88	5128	2025
Base operacional recorrente de projeção	R$ 13.306.259,41	Ponte do item 6.3	2025
Custo de produção sobre a receita operacional	41,3706%	41000000 e centros de custo de produção, ex-depreciação	Média de 2024 e 2025
Despesas variáveis do canal	27,4841%	4978, 4981 e 4986, líquidas de reembolsos	2025
Comissão efetiva de plataforma	10,31%	4986	2025
Despesas fixas recorrentes do canal	3,7853%	Estrutura de canal, ex-provisão e ex-depreciação	2025
Estrutura comercial	1,9116%	Centro de custo 12000, ex-depreciação	2025
Estrutura administrativa, componente fixo	R$ 1.248.532,01	Centro de custo 11000 e sem centro atribuído	Regressão de 2022 a 2025
Estrutura administrativa, componente variável	2,0992%	Mesma regressão, coeficiente angular	Regressão de 2022 a 2025
Coeficiente de determinação da regressão	0,9812	Derivado	
Fator de conversão para receita bruta do canal	1,280516	Relação entre receita bruta do canal e receita operacional	2025
Estoques transferidos no perímetro	R$ 6.581.375,62	Posição de balancete	31 de maio de 2026
Exigível combinado	R$ 272.132.016	Balancetes das duas sociedades	31 de dezembro de 2025

A.4 Parâmetros da avaliação patrimonial

Parâmetro	Valor	Origem
Edifícios e benfeitorias	R$ 76.965.121,65	Avaliação patrimonial, versão preliminar, data de referência de 31 de maio de 2026
Terrenos	R$ 3.922.830,39	Idem
Máquinas e equipamentos	R$ 28.423.794,81	Idem
Móveis e utensílios	R$ 629.701,31	Idem
Equipamentos de informática	R$ 202.109,21	Idem
Veículos	R$ 69.951,65	Idem
Bens móveis em operação	R$ 24.344.831,55	Relação analítica, 1.871 itens
Vida útil total média ponderada	22,5056 anos	Relação analítica, ponderação pelo custo de reposição
Idade aparente média ponderada	17,0016 anos	Idem
Cronograma de reposição, média dos Anos 1 a 10	R$ 5.654.688,97	Relação analítica, alocação item a item
Reposição em regime, anualizada item a item	3,7159% da receita	Idem
Capex de recuperação de dia zero, total	R$ 12.025.360,41	Itens em operação com vida remanescente esgotada
Área construída total	40.197,59 m²	Avaliação patrimonial
Área construída destinada à locação	5.248,80 m²	Idem
Percentual destinado à locação	13,0575%	Derivado

A.5 Parâmetros derivados por cálculo

Parâmetro	Valor	Fórmula
D/E implícito, atividade operacional	0,257275	D/(D+E) ÷ [1 − D/(D+E)]
Beta realavancado, atividade operacional	1,097724	βu × [1 + (1 − 34%) × D/E]
Ke em dólares, atividade operacional	12,5673%	Rf + βL × (prêmio maduro + prêmio-país)
Ke em reais, atividade operacional	13,6749%	(1 + Ke USD) × (1 + IPCA) ÷ (1 + CPI) − 1
Kd líquido de tributos	14,2428%	Kd × (1 − 34%)
WACC, atividade operacional, Base Global	13,7911%	Ke × E/(D+E) + Kd líquido × D/(D+E)
WACC, atividade operacional, Base US	12,4799%	Mesma cadeia
WACC, atividade de locação, Base Global	11,6974%	Mesma cadeia
WACC, atividade de locação, Base US	12,0415%	Mesma cadeia
Recebíveis sobre receita	4,1096%	Prazo de repasse ÷ 365
Estoques sobre receita	6,8017%	(Ciclo ÷ 365) × custo de produção sobre receita
Fornecedores sobre receita	13,3427%	(Prazo ÷ 365) × custo de produção sobre receita
Necessidade de capital de giro sobre receita	(2,4314%)	Recebíveis mais estoques menos fornecedores

Parâmetro	Valor	Fórmula
Razão de regime estacionário, atividade operacional	0,593353	(1÷L) × [1 − (1+g)^−L] ÷ [1 − (1+g)^−1], com L = 22,5056 e g = 5,5731%, que é o teto e não o crescimento adotado. Efeito medido no bloco A.2 do item 12.3
Razão de regime estacionário, atividade de locação	0,699534	Mesma fórmula, com L = 25 e g = 3,25%
Base de depreciação, edificações da fábrica	R$ 66.915.401,49	Valor das edificações × 86,9425%
Base de depreciação, edificações da locação	R$ 10.049.720,16	Valor das edificações × 13,0575%
Capacidade instalada em receita	R$ 150.562.024,62	Receita de 2025 ÷ (1 − 40%)

Ancoragem do valor terminal

O crescimento perpétuo não é arbitrado, e a taxa de reinvestimento não é insumo. Duas grandezas setoriais externas são convertidas à moeda da projeção, e a terceira resulta da razão entre elas.

Parâmetro	Valor	Fórmula ou origem
Crescimento fundamental do setor, em dólares	4,1255%	Base setorial de crescimento por fundamentos, Base Global
Retorno sobre o capital ajustado por arrendamento, em dólares	14,6196%	Base setorial de efeito de arrendamento, Base Global
Crescimento perpétuo, em reais	5,1500%	(1 + g USD) × (1 + IPCA) ÷ (1 + CPI) − 1
Retorno marginal sobre o capital, em reais	15,7473%	Mesma conversão
Taxa de reinvestimento	32,7038%	Crescimento ÷ retorno marginal
Teto macroeconômico, empregado como teste	5,5731%	(1 + 2,25%) × (1 + 3,25%) − 1

A taxa de reinvestimento é célula calculada e não recebe sensibilidade própria, na forma da vedação do item 12.3. O teto macroeconômico comparece exclusivamente como teste de admissibilidade, e o crescimento adotado situa-se 0,4231 ponto percentual abaixo dele.

A.6 Parâmetros arbitrados pelo subscritor

Parâmetro	Valor	Fundamento	Sensibilidade
Índices de normalização da receita, Anos 1 a 3	0,85 · 1,05 · 1,20	Extinção das restrições que a condição falimentar impõe à operação, item 7.2	Sim
Crescimento nominal a partir do Ano 4	10,00%, convergente ao limite no Ano 10	Convergência progressiva, sem degrau	Sim
Sobrecusto de recomposição	2,0 pontos no Ano 1, 1,0 no Ano 2	Perda de prazo e de poder de compra na recomposição da cadeia	Sim
Redução do componente fixo administrativo	10% no Ano 1, 5% no Ano 2	Parcela ajustável durante a retomada	
Crescimento real do componente fixo	1,00% ao ano	Natureza semifixa da rubrica, item 7.5	Sim
Ciclo de estoque	60 dias	Medições de 110,5 e 64,3 dias, item 7.6	Sim, 45 a 110 dias
Prazo de repasse da plataforma	15 dias	Prazo de entrega e faixa de liberação, corroborado por saldo equivalente a 13 dias	
Ociosidade do parque fabril	40%	Operação em turno único, registrada na avaliação patrimonial	
Programa de recuperação	50% do custo apurado, em 5 anos	Retrofit e mercado de usados como alternativas	
Horizonte de projeção explícita	10 anos	Convergência do crescimento e estabilização da margem	
Provisão de perdas com créditos	0,50% da receita bruta do canal	Patamar arbitrado entre o zero dos exercícios de 2021 a 2024 e o 1,13% verificado em 2025, item 7.4	Sim, zero a 1,13%
Remuneração da administração	0,75% da receita operacional	A administração não foi remunerada no curso da recuperação judicial: pró-labore de R$ 5.208 contra folha de R$ 6.537.270, item 7.5	Sim, zero a 1,50%

A.7 Convenções de projeção

Convenção	Definição
Data-base	31 de julho de 2026
Período parcial do Ano 1	Cinco doze avos, de agosto a dezembro de 2026
Convenção de desconto	Fim de período, com fator do Ano 1 igual a (1 + taxa) elevado a 5/12
Reconhecimento da constituição do capital de giro	Integral, sem rateio proporcional
Exercícios excluídos da série de análise	2021
Moeda e regime	Real, termos nominais, indexação pela inflação de longo prazo

A.8 Parâmetros examinados e não adotados

Parâmetro	Situação	Onde a medida consta

Prêmio de tamanho	Não adotado por ausência de fonte no conjunto de dados examinado, e não por se entender inexistente o efeito	Bloco B.4 do item 12.3
Custo da dívida por construção sintética	Não adotado. A série oficial de crédito é mantida e a anomalia é declarada no item 8.2	Bloco B.5 do item 12.3
Beta total, sem diversificação	Rejeitado. O padrão de valor adotado não pressupõe comprador não diversificado	Não medido
Prêmio de risco de mercado histórico	Não adotado. Emprega-se o implícito	Bloco B.1 do item 12.3
Prêmio de iliquidez	Não adotado. Sem fonte no conjunto de dados	Não medido
Investimento de expansão	Eliminado do fluxo. Repor equipamento no fim da vida por equipamento novo já entrega capacidade adicional, e manter as duas linhas seria dupla contagem	Item F.6 do Apêndice F
Intangível de marketplace	Não somado ao valor. A posição comercial já produz o fluxo projetado	Item 14.4.4
Valor de administração superior à verificada	Rejeitado. Valor que decorre da habilidade do comprador é contribuição dele, e não atributo do ativo alienado	Item 7.2

Nenhum destes parâmetros é omissão. Todos foram examinados, e as decisões de não os adotar estão registradas nos itens indicados. Os que comportam medida comparecem medidos na matriz do item 12.3, e os que não comportam são declarados como não medidos.

A.9 Quadro consolidado de fontes

O quadro abaixo sintetiza a origem de cada parâmetro empregado. O detalhamento por célula, com indicação de aba, linha e fórmula de derivação, consta dos itens anteriores deste apêndice.

Parâmetros medidos no perímetro

Parâmetro	Valor	Origem
Receita líquida operacional de 2025	R$ 90.337.215	Balancetes combinados, com eliminações recíprocas
Receita com resíduos industriais	R$ 409.380	Conta 31151000
Resultado operacional recorrente de 2025	R$ 13.306.259	Ponte do item 6.3
Custo de produção	41,3706%	Custo dos produtos vendidos e centros de custo de produção, média de 2024 e 2025
Despesas variáveis de canal	27,4841%	Contas 4978, 4981 e 4986, exercício de 2025
Despesas fixas de canal	3,7853%	Estrutura de canal, líquida de itens não recorrentes
Estrutura comercial	1,9116%	Centro de custo 12000, exercício de 2025
Estrutura administrativa	R$ 1.248.532 mais 2,0992%	Regressão sobre os exercícios de 2022 a 2025
Fator de conversão para receita bruta de canal	1,2805	Relação apurada em 2025
Estoques transferidos	R$ 6.581.376	Posição de 31 de maio de 2026
Exigível combinado	R$ 272.132.016	Balancetes de 31 de dezembro de 2025

Parâmetros de fonte externa

Parâmetro	Valor	Origem
Taxa livre de risco	4,5557%	Série pública de rendimento de título do Tesouro norte-americano de 10 anos, média de 30 pregões encerrados na data-base
Prêmio de risco de mercado maduro	4,20%	Base de prêmios de risco por país, edição de julho de 2026
Prêmio de risco-país do Brasil	3,0984%	Mesma base, apuração por classificação de risco soberano
Inflação de longo prazo, Brasil	3,25%	Relatório de expectativas de mercado, data-base
Inflação de longo prazo, Estados Unidos	2,244%	Série pública de expectativa implícita de inflação de 10 anos
Crescimento real de longo prazo do PIB	2,25%	Relatório de expectativas de mercado, data-base
Custo da dívida em reais	21,58%	Série oficial de taxas de crédito, capital de giro acima de 365 dias, competência de junho de 2026
Beta desalavancado, atividade operacional	0,938384 / 0,652130	Base de betas setoriais, edição de janeiro de 2026
Beta desalavancado, atividade de locação	0,361711 / 0,400542	Mesma base
Estrutura de capital-alvo	20,4629% / 29,7424%	Base de custo de capital setorial
Múltiplos e margens setoriais	Diversos	Bases setoriais de margens, múltiplos e retorno sobre o capital
Contexto setorial brasileiro	R$ 91,5 bilhões	Publicação setorial do mobiliário (2024)

Parâmetros de avaliação patrimonial

Parâmetro	Valor	Origem
Edifícios e benfeitorias	R$ 76.965.122	Laudo de avaliação patrimonial, versão preliminar
Terrenos	R$ 3.922.830	Idem
Bens móveis, total	R$ 29.325.557	Idem, 1.908 itens
Bens móveis em operação	R$ 24.344.832	Relação analítica, 1.871 itens
Vida útil média ponderada	22,51 anos	Relação analítica, ponderação pelo custo de reposição
Cronograma de reposição	R$ 5.654.689 por ano	Relação analítica, média dos dez primeiros exercícios
Área construída	40.197,59 m^2	Laudo de avaliação patrimonial
Área destinada à locação	5.248,80 m^2	Idem

Parâmetros arbitrados pelo subscritor

Parâmetro	Valor	Sensibilidade
Índices de normalização da receita	0,85 · 1,05 · 1,20	Sim
Crescimento nominal a partir do Ano 4	10,0%, convergente	Sim
Sobrecusto de recomposição	2,0 p.p. no Ano 1	Sim
Redução do componente fixo administrativo	10% no Ano 1	
Crescimento real do componente fixo	1,00% ao ano	Sim

Ciclo de estoque	60 dias	Sim
Prazo de repasse de plataforma	15 dias	
Ociosidade do parque	40%	
Programa de recuperação	50% em cinco anos	
Horizonte de projeção explícita	10 anos	

Ancoragem das grandezas de consequência

Esta síntese é derivada: emitida por confronto automático de cada cifra do texto contra as 43.115 células numéricas do modelo, indexadas com aba, endereço e rótulo de linha. Reemitida a cada revisão.

São grandezas de consequência a conclusão de valor, o limiar, o fator de alocação, a base patrimonial, os componentes do valor, o custo de capital e os parâmetros do terminal. As demais são de contexto e não integram esta apuração.

Situação	Grandezas
Ancoradas em aba única do modelo	4
Presentes em mais de uma aba, sem ambiguidade de valor	72
Derivadas, com fórmula e insumos declarados no próprio texto	2
Sem origem no modelo e sem derivação declarada	**0**
Total	**78**

Nenhuma grandeza de consequência deste laudo carece de origem. As que constam como presentes em mais de uma aba não carecem de ancoragem: carecem de desambiguação por rótulo, operação que só se justifica quando a leitura do texto a exija.

A relação individualizada das 78 grandezas, com o endereço de célula de cada origem, é produzida pelo mesmo procedimento, integra os papéis de trabalho e fica à disposição para exame.

APÊNDICE B. CADEIA DE CÁLCULO DO CUSTO DE CAPITAL E DO TERMINAL

Reprodução integral da apuração das quatro taxas de desconto e dos parâmetros do valor terminal, a partir dos insumos externos relacionados no item 8.1. Cada etapa é reproduzível pelas fórmulas indicadas.

B.1 Insumos comuns às quatro cadeias

Insumo	Valor	Origem
Taxa livre de risco	4,5557%	Rendimento de título do Tesouro norte-americano de 10 anos, média das cotações de fechamento dos 30 pregões de 18 de junho a 31 de julho de 2026
Prêmio de risco de mercado maduro	4,2000%	Base de prêmios de risco por país, edição de julho de 2026
Prêmio de risco-país do Brasil	3,0984%	Mesma base, apuração por classificação de risco soberano
Inflação de longo prazo, Brasil	3,2500%	Relatório de expectativas de mercado, data-base
Inflação de longo prazo, Estados Unidos	2,2440%	Expectativa implícita de inflação de 10 anos, média das 30 últimas observações
Custo da dívida em reais, antes de tributos	21,5800%	Série oficial de taxas de crédito, capital de giro acima de 365 dias, pessoa jurídica, recursos livres, competência de junho de 2026
Alíquota tributária de destino	34,0000%	Legislação vigente

B.2 Fórmulas

```
(1)  D/E                 = D/(D+E) ÷ [1 − D/(D+E)]
(2)  Beta realavancado   = Beta desalavancado × [1 + (1 − 34%) × D/E]
(3)  Ke em dólares       = Rf + Beta realavancado × (prêmio maduro + prêmio-país)
(4)  Ke em reais         = (1 + Ke USD) × (1 + inflação BRL) ÷ (1 + inflação USD) − 1
(5)  Kd líquido          = Kd × (1 − 34%)
(6)  WACC                = Ke reais × E/(D+E) + Kd líquido × D/(D+E)
```

A desalavancagem dos betas foi efetuada na origem, pelas bases de comparáveis, com a alíquota efetiva a que se sujeitam as empresas de cada conjunto. A realavancagem emprega a alíquota de destino, de 34%.

B.3 Apuração das quatro cadeias

Etapa	Operacional Global	Operacional, US	Locação, Global	Locação, US
Beta desalavancado, corrigido por caixa	0,938384	0,652130	0,361711	0,400542
Estrutura de capital-alvo, D/(D+E)	20,4629%	29,7424%	44,4674%	45,7886%
Alíquota efetiva de origem	15,3914%	11,3825%	3,9721%	1,5814%
(1) D/E implícito	0,2573	0,4233	0,8007	0,8446
(2) Beta realavancado à alíquota brasileira	1,0977	0,8343	0,5529	0,6238
(3) Ke em dólares	12,5673%	10,6450%	8,5908%	9,1086%
(4) Ke em reais	13,6749%	11,7337%	9,6592%	10,1822%

Etapa	Operacional Global	Operacional, US	Locação, Global	Locação, US
(5) Kd líquido de tributos	14,2428%	14,2428%	14,2428%	14,2428%
(6) Custo médio ponderado de capital	**13,7911%**	**12,4799%**	**11,6974%**	**12,0415%**

B.4 Verificação de uma cadeia, atividade operacional em Base Global

```
(1)  D/E = 20,4629% ÷ (1 − 20,4629%) = 0,2573

(2)  βL  = 0,938384 × [1 + 0,66 × 0,2573] = 1,0977

(3)  Ke USD = 4,5557% + 1,0977 × (4,2000% + 3,0984%)
            = 4,5557% + 1,0977 × 7,2984%
            = 4,5557% + 8,0115% = 12,5673%

(4)  Ke BRL = (1,125673 × 1,032500 ÷ 1,022440) − 1 = 13,6749%

(5)  Kd líquido = 21,5800% × 0,66 = 14,2428%

(6)  WACC = 13,6749% × 79,5371% + 14,2428% × 20,4629%
          = 10,8764% + 2,9145% = 13,7911%
```

B.5 O terminal fundamental, ancorado em duas grandezas externas

O crescimento perpétuo não é arbitrado, e a taxa de reinvestimento não é insumo. Duas grandezas setoriais externas são convertidas à moeda da projeção, e a terceira resulta da razão entre elas, na forma da identidade enunciada no item 3.5.

Etapa	Grandeza	Valor	Origem
Âncora 1	Crescimento fundamental do setor, em dólares	4,1255%	Base setorial de crescimento por fundamentos, Base Global
Âncora 2	Retorno sobre o capital ajustado por arrendamento, em dólares	14,6196%	Base setorial de efeito de arrendamento, Base Global
Conversão	Diferencial de inflação, (1 + 3,2500%) ÷ (1 + 2,2440%)	1,0098	Item B.1
(=) Crescimento perpétuo (R$)	derivado	5,1500%	
(=) Retorno marginal sobre o capital, em reais	derivado	15,7473%	
(=) Taxa de reinvestimento	derivada pela identidade	32,7038%	

```
g    = (1 + 4,1255%) × (1 + 3,2500%) ÷ (1 + 2,2440%) − 1 = 5,1500%
ROIC= (1 + 14,6196%) × (1 + 3,2500%) ÷ (1 + 2,2440%) − 1 = 15,7473%
b    = g ÷ ROIC = 5,1500% ÷ 15,7473% = 32,7038%
```

Verificação da identidade: 15,7473% × 32,7038% = 5,1500%.

A taxa de reinvestimento derivada, de 32,7038%, aproxima-se da taxa de reinvestimento setorial observada na mesma base, de 32,7214%, o que constitui verificação independente da coerência do conjunto.

O teto macroeconômico, que é teste e não parâmetro

Componente	Valor
Crescimento real de longo prazo do produto interno bruto	2,2500%
Inflação de longo prazo	3,2500%
Limite do crescimento nominal perpétuo	**5,5731%**

g máximo = (1 + 2,2500%) × (1 + 3,2500%) − 1 = 5,5731%

O crescimento adotado, de 5,1500%, situa-se 0,4231 ponto percentual abaixo do limite, e a ele não converge: o limite comparece exclusivamente como teste de admissibilidade. A atividade de locação adota 3,2500%, correspondente à inflação, na forma do item 9.7.

B.6 Diferencial entre taxa de desconto e crescimento

	Atividade operacional	Atividade de locação
Base Global	8,6411 p.p.	8,4474 p.p.
Base US	7,3300 p.p.	8,7915 p.p.

O diferencial constitui o denominador da capitalização do valor terminal. Valores superiores a sete pontos percentuais em todas as combinações afastam a instabilidade característica de modelos em que taxa e crescimento se aproximam.

B.7 Razão de regime estacionário

razão = (1 ÷ n) × [1 − (1+g)^−n] ÷ [1 − (1+g)^−1]

Atividade	Vida útil n	Crescimento g empregado	Razão
Operacional	22,5056 anos	5,5731%	**0,593353**
Locação	25 anos	3,2500%	**0,699534**

A razão apura a depreciação da perpetuidade sobre o investimento de reposição do período, substituindo a convenção de igualdade entre as duas grandezas. Ela alcança o valor pela via da dedução fiscal, e não pela reversão da depreciação como origem de caixa, que a construção fundamental abstrai.

Registro. O crescimento empregado na cadeia operacional é o teto macroeconômico de 5,5731%, e não o crescimento perpétuo de 5,1500% que a projeção adota. A cadeia da locação emprega o crescimento que aquela atividade de fato adota. A construção alternativa produz razão de 0,614210 e reduz o valor da unidade em R$ 253.258, ou 0,30%, medida que consta do bloco A.2 do item 12.3 e é a menor amplitude de toda a matriz de sensibilidades.

B.8 Prêmios e ajustes examinados e não incorporados

Parâmetro	Situação	Efeito medido
Prêmio de tamanho	Não adotado por ausência de fonte no conjunto de dados examinado, e não por se entender inexistente o efeito	A três pontos percentuais, redução de 20,6% no valor. Bloco B.4 do item 12.3
Beta total, sem diversificação	Rejeitado. O padrão de valor adotado pressupõe comprador que não é necessariamente não diversificado	Não medido
Correção do custo da dívida pela construção sintética	Não efetuada. A série oficial de crédito é mantida, e a anomalia contra o custo do capital próprio é declarada no item 8.2	Elevação de 25,0% no valor. Bloco B.5 do item 12.3
Prêmio de risco de mercado histórico, em lugar do implícito	Não adotado	Redução de 11,0%. Bloco B.1 do item 12.3
Prêmio de iliquidez	Não adotado. Sem fonte no conjunto de dados	Não medido

Os três primeiros são decisões deste laudo, e não omissões. Dois deles operam em desfavor do valor apurado, e um a favor, e todos comparecem medidos na matriz do item 12.3.

APÊNDICE C. PROJEÇÃO DO FLUXO DE CAIXA DESCONTADO, ATIVIDADE OPERACIONAL

Este apêndice é a memória de cálculo da projeção da atividade operacional. Os itens 9.2 e 9.4 do laudo remetem a ele, e nele residem as linhas que aqueles itens exibem em síntese.

Valores em reais nominais. O Ano 1 compreende cinco meses, de agosto a dezembro de 2026, e o ajuste ao período parcial incide sobre a linha de fluxo de caixa, e não sobre a demonstração de resultados, na forma do item 9.1. A variação do capital de giro do Ano 1 é evento patrimonial e não se rateia pelo período parcial.

As duas bases diferem na taxa de desconto e no que dela decorre. Receita, custos, despesas, capital de giro e investimento são idênticos nas duas. A depreciação difere porque o fator de alocação do preço, apurado no item C.5, é função do valor, e o valor é função da taxa: dessa diferença resultam as linhas de resultado antes de tributos, tributo, resultado líquido e fluxo de caixa.

A linha de deslocamento da carga tributária figura em zero em todos os períodos e nas duas bases. O parâmetro que a alimenta é declarado no item 7.8 e adotado em zero, e a linha comparece para que o teste do bloco D.3 do item 12.3 opere sobre o próprio fluxo, e não sobre reconstrução externa a ele.

C.1 Base Global de comparáveis, taxa de desconto de 13,7911%

(R$)	Ano 1	Ano 2	Ano 3	Ano 4	Ano 5	Ano 6	Ano 7	Ano 8	Ano 9	Ano 10	Perp.
Receita líquida operacional	76.786.633	94.854.076	108.404.658	119.245.123	130.205.734	141.121.306	151.811.231	162.083.771	171.741.236	180.585.876	189.886.013
(+) Receita com resíduos industriais	347.973	429.849	491.256	540.382	590.052	639.518	687.961	734.513	778.278	818.359	860.505
(=) Receita operacional total	**77.134.606**	**95.283.925**	**108.895.914**	**119.785.505**	**130.795.786**	**141.760.824**	**152.499.192**	**162.818.285**	**172.519.514**	**181.404.235**	**190.746.517**
Receita bruta do canal direto, implícita	*98.326.535*	*121.462.190*	*138.813.932*	*152.695.325*	*166.730.565*	*180.708.134*	*194.396.757*	*207.550.912*	*219.917.453*	*231.243.159*	*243.152.136*
Índice de normalização (base de 2025)	*0,8500*	*1,0500*	*1,2000*								
Sobrecusto de recomposição da cadeia	*2,00%*	*1,00%*	*0,00%*								
(-) Custos de produção, exceto deprec.	(33.302.821)	(40.190.238)	(44.847.654)	(49.332.419)	(53.866.889)	(58.382.727)	(62.805.212)	(67.055.023)	(71.050.374)	(74.709.455)	(78.556.977)
(=) Lucro bruto	**43.831.785**	**55.093.687**	**64.048.260**	**70.453.086**	**76.928.897**	**83.378.097**	**89.693.980**	**95.763.261**	**101.469.140**	**106.694.780**	**112.189.541**
% de margem bruta	*56,83%*	*57,82%*	*58,82%*	*58,82%*	*58,82%*	*58,82%*	*58,82%*	*58,82%*	*58,82%*	*58,82%*	*58,82%*
(-) Provisão de perdas com créditos	(491.633)	(607.311)	(694.070)	(763.477)	(833.653)	(903.541)	(971.984)	(1.037.755)	(1.099.587)	(1.156.216)	(1.215.761)
(-) Estrutura comercial	(1.467.865)	(1.813.244)	(2.072.279)	(2.279.507)	(2.489.032)	(2.697.696)	(2.902.046)	(3.098.417)	(3.283.031)	(3.452.106)	(3.629.889)
(-) Estrutura administrativa (fixo)	(1.171.800)	(1.289.871)	(1.415.905)	(1.476.541)	(1.539.774)	(1.605.714)	(1.674.479)	(1.746.189)	(1.820.969)	(1.898.952)	(1.980.275)
(-) Estrutura administrativa (variável)	(1.611.887)	(1.991.154)	(2.275.605)	(2.503.165)	(2.733.248)	(2.962.385)	(3.186.785)	(3.402.424)	(3.605.151)	(3.790.816)	(3.986.042)
(-) Despesas variáveis do canal	(27.024.207)	(33.382.843)	(38.151.821)	(41.967.003)	(45.824.469)	(49.666.084)	(53.428.285)	(57.043.592)	(60.442.430)	(63.555.203)	(66.828.283)
(-) Despesas fixas do canal	(2.906.573)	(3.590.472)	(4.103.397)	(4.513.737)	(4.928.624)	(5.341.807)	(5.746.448)	(6.135.290)	(6.500.851)	(6.835.643)	(7.187.677)
(-) Remuneração da administração	(575.900)	(711.406)	(813.035)	(894.338)	(976.543)	(1.058.410)	(1.138.584)	(1.215.628)	(1.288.059)	(1.354.394)	(1.424.145)
(=) Total de despesas operacionais	(35.249.864)	(43.386.302)	(49.526.111)	(54.397.768)	(59.325.342)	(64.235.636)	(69.048.611)	(73.679.295)	(78.040.078)	(82.043.330)	(86.252.072)
(=) EBITDA operacional	**8.581.921**	**11.707.385**	**14.522.149**	**16.055.318**	**17.603.554**	**19.142.461**	**20.645.369**	**22.083.966**	**23.429.062**	**24.651.450**	**25.937.468**
% de margem EBITDA	*11,13%*	*12,29%*	*13,34%*	*13,40%*	*13,46%*	*13,50%*	*13,54%*	*13,56%*	*13,58%*	*13,59%*	*13,60%*
(-) Deprec.: edificações da fábrica	(1.923.352)	(1.923.352)	(1.923.352)	(1.923.352)	(1.923.352)	(1.923.352)	(1.923.352)	(1.923.352)	(1.923.352)	(1.923.352)	
(-) Deprec.: máquinas e equipamentos	(1.685.067)	(1.685.067)	(1.685.067)	(1.685.067)	(1.685.067)	(1.685.067)	(1.685.067)	(1.685.067)	(1.685.067)	(1.685.067)	
(-) Deprec.: móveis e utensílios	(44.745)	(44.745)	(44.745)	(44.745)	(44.745)	(44.745)	(44.745)	(44.745)	(44.745)	(44.745)	
(-) Deprec.: equipamentos de informática	(29.046)	(29.046)	(29.046)	(29.046)	(29.046)						
(-) Deprec.: veículos	(10.053)	(10.053)	(10.053)	(10.053)	(10.053)						
(-) Deprec.: invest. manutenção acumul.	(259.423)	(527.277)	(803.836)	(1.089.383)	(1.384.211)	(1.688.621)	(2.002.924)	(2.327.441)	(2.662.506)	(3.008.460)	(4.186.707)
(=) Depreciação total	(3.951.685)	(4.219.539)	(4.496.098)	(4.781.646)	(5.076.474)	(5.341.784)	(5.656.087)	(5.980.605)	(6.315.669)	(6.661.623)	(4.186.707)
(=) Resultado antes de tributos	4.630.236	7.487.846	10.026.050	11.273.672	12.527.081	13.800.678	14.989.282	16.103.362	17.113.393	17.989.827	21.750.761
(-) Imposto de renda e contribuição social	(1.574.280)	(2.545.868)	(3.408.857)	(3.833.048)	(4.259.208)	(4.692.230)	(5.096.356)	(5.475.143)	(5.818.553)	(6.116.541)	(7.395.259)

(R$)	Ano 1	Ano 2	Ano 3	Ano 4	Ano 5	Ano 6	Ano 7	Ano 8	Ano 9	Ano 10	Perp.
(=) Resultado líquido de tributos	**3.055.956**	**4.941.978**	**6.617.193**	**7.440.624**	**8.267.873**	**9.108.447**	**9.892.926**	**10.628.219**	**11.294.839**	**11.873.286**	**14.355.502**

(R$)	Ano 1	Ano 2	Ano 3	Ano 4	Ano 5	Ano 6	Ano 7	Ano 8	Ano 9	Ano 10	Perp.
(=) Resultado líquido de tributos	**3.055.956**	**4.941.978**	**6.617.193**	**7.440.624**	**8.267.873**	**9.108.447**	**9.892.926**	**10.628.219**	**11.294.839**	**11.873.286**	**14.355.502**
(+) Depreciação	3.951.685	4.219.539	4.496.098	4.781.646	5.076.474	5.341.784	5.656.087	5.980.605	6.315.669	6.661.623	4.186.707
(-) Investimento de manutenção	(5.838.466)	(6.028.217)	(6.224.134)	(6.426.418)	(6.635.276)	(6.850.923)	(7.073.578)	(7.303.469)	(7.540.832)	(7.785.909)	(7.056.012)
(-) Programa de recuperação	(1.241.618)	(1.281.971)	(1.323.635)	(1.366.653)	(1.411.069)	(849.875)					
Necessidade de capital de giro, nível	*(1.866.196)*	*(2.305.301)*	*(2.634.629)*	*(2.898.092)*	*(3.164.475)*	*(3.429.764)*	*(3.689.568)*	*(3.939.228)*	*(4.173.940)*	*(4.388.897)*	*(4.614.924)*
(-) Variação do capital de giro	1.866.196	439.105	329.329	263.463	266.383	265.288	259.804	249.660	234.712	214.957	226.027
(=) FCFF	**1.793.752**	**2.290.435**	**3.894.852**	**4.692.661**	**5.564.384**	**7.014.721**	**8.735.239**	**9.555.014**	**10.304.388**	**10.963.957**	**9.660.701**
(=) FCFF ajustado ao período parcial	**1.836.011**	**2.290.435**	**3.894.852**	**4.692.661**	**5.564.384**	**7.014.721**	**8.735.239**	**9.555.014**	**10.304.388**	**10.963.957**	**9.660.701**
Fator de desconto acumulado	*1,0553*	*1,2008*	*1,3665*	*1,5549*	*1,7693*	*2,0134*	*2,2910*	*2,6070*	*2,9665*	*3,3756*	
Valor presente do FCFF	**1.739.790**	**1.907.354**	**2.850.335**	**3.017.976**	**3.144.890**	**3.484.099**	**3.812.822**	**3.665.176**	**3.473.580**	**3.247.986**	
										Soma dos valores presentes do período explícito	30.344.008
										FCFF do primeiro período da perpetuidade	9.660.701
										Valor terminal, por capitalização de Gordon	111.799.175
										Valor presente do valor terminal	33.119.629
										(+) VP do escudo fiscal das edificações, Anos 11 a 25	1.202.423
										(=) Valor da atividade operacional	**64.666.060**

C.2 Base US de comparáveis, taxa de desconto de 12,4799%

(R$)	Ano 1	Ano 2	Ano 3	Ano 4	Ano 5	Ano 6	Ano 7	Ano 8	Ano 9	Ano 10	Perp.
Receita líquida operacional	76.786.633	94.854.076	108.404.658	119.245.123	130.205.734	141.121.306	151.811.231	162.083.771	171.741.236	180.585.876	189.886.013
(+) Receita com resíduos industriais	347.973	429.849	491.256	540.382	590.052	639.518	687.961	734.513	778.278	818.359	860.505
(=) Receita operacional total	**77.134.606**	**95.283.925**	**108.895.914**	**119.785.505**	**130.795.786**	**141.760.824**	**152.499.192**	**162.818.285**	**172.519.514**	**181.404.235**	**190.746.517**
Receita bruta do canal direto, implícita	*98.326.535*	*121.462.190*	*138.813.932*	*152.695.325*	*166.730.565*	*180.708.134*	*194.396.757*	*207.550.912*	*219.917.453*	*231.243.159*	*243.152.136*
Índice de normalização (base de 2025)	*0,8500*	*1,0500*	*1,2000*								
Sobrecusto de recomposição da cadeia	*2,00%*	*1,00%*	*0,00%*								
(-) Custos de produção, exceto deprec.	(33.302.821)	(40.190.238)	(44.847.654)	(49.332.419)	(53.866.889)	(58.382.727)	(62.805.212)	(67.055.023)	(71.050.374)	(74.709.455)	(78.556.977)
(=) Lucro bruto	**43.831.785**	**55.093.687**	**64.048.260**	**70.453.086**	**76.928.897**	**83.378.097**	**89.693.980**	**95.763.261**	**101.469.140**	**106.694.780**	**112.189.541**
% de margem bruta	*56,83%*	*57,82%*	*58,82%*	*58,82%*	*58,82%*	*58,82%*	*58,82%*	*58,82%*	*58,82%*	*58,82%*	*58,82%*
(-) Provisão de perdas com créditos	(491.633)	(607.311)	(694.070)	(763.477)	(833.653)	(903.541)	(971.984)	(1.037.755)	(1.099.587)	(1.156.216)	(1.215.761)
(-) Estrutura comercial	(1.467.865)	(1.813.244)	(2.072.279)	(2.279.507)	(2.489.032)	(2.697.696)	(2.902.046)	(3.098.417)	(3.283.031)	(3.452.106)	(3.629.889)
(-) Estrutura administrativa (fixo)	(1.171.800)	(1.289.871)	(1.415.905)	(1.476.541)	(1.539.774)	(1.605.714)	(1.674.479)	(1.746.189)	(1.820.969)	(1.898.952)	(1.980.275)
(-) Estrutura administrativa (variável)	(1.611.887)	(1.991.154)	(2.275.605)	(2.503.165)	(2.733.248)	(2.962.385)	(3.186.785)	(3.402.424)	(3.605.151)	(3.790.816)	(3.986.042)
(-) Despesas variáveis do canal	(27.024.207)	(33.382.843)	(38.151.821)	(41.967.003)	(45.824.469)	(49.666.084)	(53.428.285)	(57.043.592)	(60.442.430)	(63.555.203)	(66.828.283)
(-) Despesas fixas do canal	(2.906.573)	(3.590.472)	(4.103.397)	(4.513.737)	(4.928.624)	(5.341.807)	(5.746.448)	(6.135.290)	(6.500.851)	(6.835.643)	(7.187.677)
(-) Remuneração da administração	(575.900)	(711.406)	(813.035)	(894.338)	(976.543)	(1.058.410)	(1.138.584)	(1.215.628)	(1.288.059)	(1.354.394)	(1.424.145)
(=) Total de despesas operacionais	(35.249.864)	(43.386.302)	(49.526.111)	(54.397.768)	(59.325.342)	(64.235.636)	(69.048.611)	(73.679.295)	(78.040.078)	(82.043.330)	(86.252.072)
(=) EBITDA operacional	**8.581.921**	**11.707.385**	**14.522.149**	**16.055.318**	**17.603.554**	**19.142.461**	**20.645.369**	**22.083.966**	**23.429.062**	**24.651.450**	**25.937.468**
% de margem EBITDA	*11,13%*	*12,29%*	*13,34%*	*13,40%*	*13,46%*	*13,50%*	*13,54%*	*13,56%*	*13,58%*	*13,59%*	*13,60%*
(-) Deprec.: edificações da fábrica	(2.300.238)	(2.300.238)	(2.300.238)	(2.300.238)	(2.300.238)	(2.300.238)	(2.300.238)	(2.300.238)	(2.300.238)	(2.300.238)	
(-) Deprec.: máquinas e equipamentos	(2.015.260)	(2.015.260)	(2.015.260)	(2.015.260)	(2.015.260)	(2.015.260)	(2.015.260)	(2.015.260)	(2.015.260)	(2.015.260)	
(-) Deprec.: móveis e utensílios	(53.513)	(53.513)	(53.513)	(53.513)	(53.513)	(53.513)	(53.513)	(53.513)	(53.513)	(53.513)	
(-) Deprec.: equipamentos de informática	(34.738)	(34.738)	(34.738)	(34.738)	(34.738)						
(-) Deprec.: veículos	(12.023)	(12.023)	(12.023)	(12.023)	(12.023)						
(-) Deprec.: invest. manutenção acumul.	(259.423)	(527.277)	(803.836)	(1.089.383)	(1.384.211)	(1.688.621)	(2.002.924)	(2.327.441)	(2.662.506)	(3.008.460)	(4.186.707)
(=) Depreciação total	**(4.675.195)**	**(4.943.049)**	**(5.219.608)**	**(5.505.156)**	**(5.799.984)**	**(6.057.632)**	**(6.371.935)**	**(6.696.453)**	**(7.031.518)**	**(7.377.472)**	**(4.186.707)**
(=) Resultado antes de tributos	**3.906.726**	**6.764.336**	**9.302.540**	**10.550.162**	**11.803.571**	**13.084.829**	**14.273.434**	**15.387.513**	**16.397.544**	**17.273.979**	**21.750.761**
(-) IRPJ/CSLL	(1.328.287)	(2.299.874)	(3.162.864)	(3.587.055)	(4.013.214)	(4.448.842)	(4.852.967)	(5.231.754)	(5.575.165)	(5.873.153)	(7.395.259)

(R$)	Ano 1	Ano 2	Ano 3	Ano 4	Ano 5	Ano 6	Ano 7	Ano 8	Ano 9	Ano 10	Perp.
(=) Resultado líquido de tributos	**2.578.439**	**4.464.462**	**6.139.677**	**6.963.107**	**7.790.357**	**8.635.987**	**9.420.466**	**10.155.759**	**10.822.379**	**11.400.826**	**14.355.502**

(R$)	Ano 1	Ano 2	Ano 3	Ano 4	Ano 5	Ano 6	Ano 7	Ano 8	Ano 9	Ano 10	Perp.
(=) Resultado líquido de tributos	**2.578.439**	**4.464.462**	**6.139.677**	**6.963.107**	**7.790.357**	**8.635.987**	**9.420.466**	**10.155.759**	**10.822.379**	**11.400.826**	**14.355.502**
(+) Depreciação	4.675.195	4.943.049	5.219.608	5.505.156	5.799.984	6.057.632	6.371.935	6.696.453	7.031.518	7.377.472	4.186.707
(-) Investimento de manutenção	(5.838.466)	(6.028.217)	(6.224.134)	(6.426.418)	(6.635.276)	(6.850.923)	(7.073.578)	(7.303.469)	(7.540.832)	(7.785.909)	(7.056.012)
(-) Programa de recuperação	(1.241.618)	(1.281.971)	(1.323.635)	(1.366.653)	(1.411.069)	(849.875)					
Necessidade de capital de giro, nível	(1.866.196)	(2.305.301)	(2.634.629)	(2.898.092)	(3.164.475)	(3.429.764)	(3.689.568)	(3.939.228)	(4.173.940)	(4.388.897)	(4.614.924)
(-) Variação do capital de giro	1.866.196	439.105	329.329	263.463	266.383	265.288	259.804	249.660	234.712	214.957	226.027
(=) FCFF	**2.039.746**	**2.536.428**	**4.140.845**	**4.938.655**	**5.810.377**	**7.258.109**	**8.978.628**	**9.798.403**	**10.547.777**	**11.207.346**	**9.660.701**
(=) FCFF ajustado ao período parcial	**1.938.508**	**2.536.428**	**4.140.845**	**4.938.655**	**5.810.377**	**7.258.109**	**8.978.628**	**9.798.403**	**10.547.777**	**11.207.346**	**9.660.701**
Fator de desconto acumulado	*1,0502*	*1,1813*	*1,3287*	*1,4945*	*1,6811*	*1,8908*	*2,1268*	*2,3923*	*2,6908*	*3,0266*	
Valor presente do FCFF	**1.845.807**	**2.147.169**	**3.116.431**	**3.304.472**	**3.456.390**	**3.838.546**	**4.221.610**	**4.095.891**	**3.919.935**	**3.702.931**	
										Soma dos valores presentes do período explícito	33.649.183
										FCFF do primeiro período da perpetuidade	9.660.701
										Valor terminal, por capitalização de Gordon	131.797.402
										Valor presente do valor terminal	43.546.149
										(+) VP do escudo fiscal das edificações, Anos 11 a 25	1.715.755
										(=) Valor da atividade operacional	**78.911.088**

C.3 O fluxo terminal e o teste de coerência física

O fluxo do primeiro período da perpetuidade é apurado pela construção fundamental, na forma do item 9.6:

```
fluxo terminal = resultado líquido de tributos × (1 - taxa de reinvestimento)
```

Grandeza	R$
Resultado líquido de tributos na perpetuidade	14.355.502
Taxa de reinvestimento, derivada	32,7038%
(=) Fluxo terminal	**9.660.701**

O fluxo terminal é o mesmo nas duas bases. A depreciação da perpetuidade decorre do investimento de reposição em regime, e não da base de aquisição, de modo que o fator de alocação, que difere entre as bases, não a alcança. As duas bases divergem apenas no que a taxa de desconto produz:

Componente	Base Global	Base US
Soma dos valores presentes do período explícito	30.344.008	33.649.183
Fluxo terminal	9.660.701	9.660.701
Valor terminal, por capitalização de Gordon	111.799.175	131.797.402
Valor presente do valor terminal	33.119.629	43.546.149
(+) VP do escudo fiscal das edificações	1.202.423	1.715.755
(=) Valor da atividade operacional	64.666.060	78.911.088
Participação do valor terminal	51,22%	55,18%

Teste de coerência física, perpetuidade	R$
Reinvestimento líquido implícito no fluxo terminal	4.694.801
Investimento de manutenção em regime	7.056.012
(-) Depreciação em regime	(4.186.707)
(=) Reinvestimento líquido pela decomposição	2.869.305
Diferença a explicar	**1.825.496**

A leitura do teste, e a razão pela qual ele não integra o cálculo do valor, constam do item 9.6, que é o domicílio do cálculo terminal.

C.4 A razão de regime estacionário e a depreciação da perpetuidade

A depreciação da perpetuidade não iguala o investimento de reposição do período. Em regime que cresce, as safras antigas de investimento são menores que as recentes, e a depreciação corrente é fração do desembolso corrente:

```
razão = (1 ÷ n) × [1 - (1+g)^-n] ÷ [1 - (1+g)^-1]
```

Insumo	Valor
Vida útil média do parque, n	22,5056 anos
Crescimento empregado, g	5,5731%
(=) Razão de regime estacionário	0,593353
Investimento de manutenção em regime	7.056.012
(=) Depreciação em regime	4.186.707

O crescimento empregado na expressão é o teto macroeconômico, e não o crescimento perpétuo de 5,1500% que a projeção adota. A construção alternativa produz razão de 0,614210 e reduz o valor da unidade em R$ 253.258, ou 0,30%, medida que consta do bloco A.2 do item 12.3. É a menor amplitude de toda a matriz de sensibilidades.

C.5 O fator de alocação do preço

O fator limita a base fiscal do adquirente ao preço efetivamente pago, deduzidos os ativos não depreciáveis, na forma da decisão registrada no item 11.4. O bloco é fechado e converge por iteração manual, e o cálculo iterativo automático é vedado.

Componente	R$
Edifícios e benfeitorias	76.965.122
Bens móveis em operação	24.344.832
(=) Subtotal depreciável	**101.309.953**
Terrenos	3.922.830
Estoques elegíveis	6.581.376
(=) Subtotal não depreciável	**10.504.206**
(=) Ativos identificáveis	**111.814.159**

Base	Valor da UPI	Fator de alocação	Base depreciável resultante
Global	83.303.099	71,8576%	72.798.893
Norte-americana	97.568.262	85,9383%	87.064.056

A verificação de que a base depreciável somada aos não depreciáveis não excede o valor apurado é atendida nas duas bases.

APÊNDICE D. PROJEÇÃO DO FLUXO DE CAIXA DESCONTADO, ATIVIDADE DE LOCAÇÃO

Este apêndice é a memória de cálculo da atividade de locação. O item 9.7 do laudo remete a ele.

Valores em reais nominais. A atividade compreende 5.248,80 m² de área construída locada a terceiro externo à massa, correspondentes a 13,0575% da área construída total de 40.197,59 m². O rateio por área é o critério declarado no item 3.4.

A receita é indexada apenas pela inflação de longo prazo, de 3,25% ao ano. Renda contratual não apresenta crescimento real na ausência de expansão de área locável, e a projeção não contempla expansão.

As despesas operacionais do imóvel figuram em zero. As despesas prediais identificáveis já integram a estrutura administrativa deduzida da atividade operacional, e deduzi-las também aqui produziria dupla contagem.

As duas bases diferem em quatro parâmetros do custo de capital, que são o beta desalavancado, a estrutura-alvo de capital, a alíquota efetiva de origem e a intensidade de reinvestimento do setor de referência. Todo o resto é idêntico.

D.1 Base Global de comparáveis, taxa de desconto de 11,6974%

(R$)	Ano 1	Ano 2	Ano 3	Ano 4	Ano 5	Ano 6	Ano 7	Ano 8	Ano 9	Ano 10	Perp.
Receita de aluguéis, líquida de intragrupo	1.639.084	1.692.355	1.747.356	1.804.145	1.862.780	1.923.320	1.985.828	2.050.368	2.117.005	2.185.807	2.256.846
(-) Despesas operacionais do imóvel	0	0	0	0	0	0	0	0	0	0	0
(=) Resultado operacional líquido	**1.639.084**	**1.692.355**	**1.747.356**	**1.804.145**	**1.862.780**	**1.923.320**	**1.985.828**	**2.050.368**	**2.117.005**	**2.185.807**	**2.256.846**
(-) Depreciação das edificações locadas	(288.859)	(288.859)	(288.859)	(288.859)	(288.859)	(288.859)	(288.859)	(288.859)	(288.859)	(288.859)	
(-) Deprec. Investim. de reposição acum.	0	(4.979)	(10.120)	(15.429)	(20.909)	(26.568)	(32.411)	(38.444)	(44.672)	(51.103)	(228.479)
(=) Depreciação total	(288.859)	(293.839)	(298.980)	(304.288)	(309.769)	(315.428)	(321.270)	(327.303)	(333.532)	(339.963)	(228.479)
(=) Resultado antes de tributos	1.350.225	1.398.516	1.448.376	1.499.857	1.553.011	1.607.893	1.664.558	1.723.065	1.783.473	1.845.844	2.028.367
(-) Imposto de renda e contribuição social	(459.076)	(475.495)	(492.448)	(509.951)	(528.024)	(546.683)	(565.950)	(585.842)	(606.381)	(627.587)	(689.645)
(=) Resultado líquido de tributos	**891.148**	**923.020**	**955.928**	**989.906**	**1.024.987**	**1.061.209**	**1.098.608**	**1.137.223**	**1.177.092**	**1.218.257**	**1.338.722**
(-) Investimento de reposição	(124.482)	(128.528)	(132.705)	(137.018)	(141.471)	(146.069)	(150.816)	(155.718)	(160.779)	(166.004)	(326.616)
(+) Depreciação	288.859	293.839	298.980	304.288	309.769	315.428	321.270	327.303	333.532	339.963	228.479
(-) Variação do capital de giro	0	0	0	0	0	0	0	0	0	0	0
(=) FCFF	1.055.526	1.088.331	1.122.203	1.157.176	1.193.285	1.230.568	1.269.062	1.308.808	1.349.845	1.392.216	1.240.585
(=) FCFF ajustado ao período parcial	**439.802**	**1.088.331**	**1.122.203**	**1.157.176**	**1.193.285**	**1.230.568**	**1.269.062**	**1.308.808**	**1.349.845**	**1.392.216**	**1.240.585**
Fator de desconto acumulado	*1,0472*	*1,1697*	*1,3065*	*1,4593*	*1,6300*	*1,8207*	*2,0337*	*2,2715*	*2,5372*	*2,8340*	
Valor presente do FCFF	**419.991**	**930.465**	**858.949**	**792.961**	**732.072**	**675.883**	**624.031**	**576.177**	**532.011**	**491.248**	
							Soma dos valores presentes do período explícito				6.633.787
							FCFF do primeiro período da perpetuidade				1.240.585
							Valor terminal, por capitalização de Gordon				14.685.965
							Valor presente do valor terminal				5.181.986
							(+) VP do escudo fiscal das edificações, Anos 11 a 25				239.891
							(=) Valor da atividade de locação				**12.055.663**

D.2 Base US de comparáveis, taxa de desconto de 12,0415%

(R$)	Ano 1	Ano 2	Ano 3	Ano 4	Ano 5	Ano 6	Ano 7	Ano 8	Ano 9	Ano 10	Perp.
Receita de aluguéis, líquida de intragrupo	1.639.084	1.692.355	1.747.356	1.804.145	1.862.780	1.923.320	1.985.828	2.050.368	2.117.005	2.185.807	2.256.846
(-) Despesas operacionais do imóvel	0	0	0	0	0	0	0	0	0	0	0
(=) Resultado operacional líquido	**1.639.084**	**1.692.355**	**1.747.356**	**1.804.145**	**1.862.780**	**1.923.320**	**1.985.828**	**2.050.368**	**2.117.005**	**2.185.807**	**2.256.846**
(-) Depreciação das edificações locadas	(345.462)	(345.462)	(345.462)	(345.462)	(345.462)	(345.462)	(345.462)	(345.462)	(345.462)	(345.462)	
(-) Deprec. Investim. de reposição acum.	0	(2.820)	(5.732)	(8.738)	(11.843)	(15.048)	(18.357)	(21.774)	(25.302)	(28.944)	(228.479)
(=) Depreciação total	(345.462)	(348.283)	(351.194)	(354.201)	(357.305)	(360.510)	(363.819)	(367.236)	(370.764)	(374.406)	(228.479)
(=) Resultado antes de tributos	1.293.622	1.344.072	1.396.162	1.449.944	1.505.475	1.562.810	1.622.009	1.683.132	1.746.241	1.811.401	2.028.367
(-) Imposto de renda e contribuição social	(439.831)	(456.985)	(474.695)	(492.981)	(511.861)	(531.355)	(551.483)	(572.265)	(593.722)	(615.876)	(689.645)
(=) Resultado líquido de tributos	**853.791**	**887.088**	**921.467**	**956.963**	**993.613**	**1.031.455**	**1.070.526**	**1.110.867**	**1.152.519**	**1.195.525**	**1.338.722**
(-) Investimento de reposição	(70.505)	(72.796)	(75.162)	(77.605)	(80.127)	(82.731)	(85.420)	(88.196)	(91.062)	(94.022)	(326.616)
(+) Depreciação	345.462	348.283	351.194	354.201	357.305	360.510	363.819	367.236	370.764	374.406	228.479
(-) Variação do capital de giro	0	0	0	0	0	0	0	0	0	0	0
(=) FCFF	**1.128.748**	**1.162.574**	**1.197.499**	**1.233.560**	**1.270.792**	**1.309.234**	**1.348.926**	**1.389.907**	**1.432.221**	**1.475.909**	**1.240.585**
(=) FCFF ajustado ao período parcial	**470.312**	**1.162.574**	**1.197.499**	**1.233.560**	**1.270.792**	**1.309.234**	**1.348.926**	**1.389.907**	**1.432.221**	**1.475.909**	**1.240.585**
Fator de desconto acumulado	*1,0485*	*1,1748*	*1,3162*	*1,4747*	*1,6523*	*1,8513*	*2,0742*	*2,3239*	*2,6038*	*2,9173*	
Valor presente do FCFF	**448.551**	**989.617**	**909.794**	**836.468**	**769.103**	**707.210**	**650.340**	**598.080**	**550.053**	**505.913**	
							Soma dos valores presentes do período explícito				6.965.131
							FCFF do primeiro período da perpetuidade				1.240.585
							Valor terminal, por capitalização de Gordon				14.111.230
							Valor presente do valor terminal				4.837.055
							(+) VP do escudo fiscal das edificações, Anos 11 a 25				273.613
							(=) Valor da atividade de locação				**12.075.799**

D.3 O terminal da locação, apurado por proxy

O terminal da atividade de locação não é construído pela identidade fundamental empregada na atividade operacional. Emprega-se proxy conservadora, na forma da decisão registrada no item 9.7: o investimento de reposição da perpetuidade é fixado em 3,25% da base de edificações locadas, correspondente à manutenção nominal do ativo.

Grandeza	Base Global	Base US
Base de depreciação das edificações locadas	10.049.720	10.049.720
Investimento de reposição em regime	326.616	326.616
Fluxo terminal	1.240.585	1.240.585
Crescimento perpétuo	3,2500%	3,2500%
Taxa de desconto	11,6974%	12,0415%
(=) Valor terminal	**14.685.965**	**14.111.230**
Participação do valor terminal	42,98%	40,06%

A depreciação predial não se repete indefinidamente. Cessa no Ano 10 no fluxo explícito, e os quinze anos fiscais restantes entram como valor presente do escudo, na linha própria de cada quadro.

A proxy é declarada como tal, e não como identidade demonstrada. É o fundamento da apresentação em paralelo adotada no item 11.3.

D.4 Testes de sustentação da atividade de locação

Teste	Base Global	Base US
Múltiplo implícito sobre resultado operacional líquido	7,59x	7,61x
Múltiplo setorial de fundos imobiliários	19,70x	19,87x
Avaliação patrimonial atribuível à área locada	10.049.720	10.049.720
Valor apurado sobre a avaliação patrimonial	1,1996	1,2016

O múltiplo implícito situa-se abaixo de quarenta por cento do múltiplo setorial nas duas bases. O valor apurado supera em cerca de vinte por cento a avaliação patrimonial atribuível à área, o que é compatível com ativo locado gerando renda contratual, e não com terreno ou edificação vazia.

O teste de taxa de capitalização não é apresentado. Ele partiria da própria renda para chegar ao próprio valor, e nada acrescentaria à verificação.

D.5 Reduções de alcance declaradas

Os contratos de locação não integram o conjunto de fontes deste trabalho. A receita de aluguéis foi apurada nos registros contábeis, líquida das operações intragrupo, e a projeção adota indexação pela inflação e continuidade da relação locatícia. Prazo, forma de reajuste, encargos e vigência após a alienação permanecem por confirmar, e a obtenção dos instrumentos consta das recomendações do item 14.6.

A área locada de 5.248,80 m² decorre do levantamento de área construída. A verificação da correspondência entre essa área e a efetivamente contratada depende dos mesmos instrumentos.

A sensibilidade da inclusão desta atividade na conclusão consta do bloco G.1 do item 12.3, e alcança 14,47% do valor apurado.

APÊNDICE E. DEMONSTRAÇÃO DE RESULTADO COMBINADA E PONTE DO RESULTADO RECORRENTE

Apuração a partir dos balancetes analíticos das sociedades operacionais, com eliminação recíproca das operações intragrupo. O exercício de 2021 consta para referência e foi excluído de todas as médias, regressões e premissas, na forma do item 5.4 do laudo.

E.1 Composição da receita

(R$)	2021	2022	2023	2024	2025
Receita líquida operacional, DITÁLIA	18.138.963	14.230.962	18.795.274	39.004.164	54.168.899
Receita líquida operacional, CZ	5.828.546	16.291.142	26.109.756	59.194.801	84.388.384
(-) Eliminação de vendas intragrupo	(3.325.386)	(8.237.467)	(14.007.714)	(35.702.129)	(48.220.068)
(=) Rec. líquida oper. combinada	20.642.123	22.284.638	30.897.316	62.496.837	90.337.215
Rec. aluguéis, líquida intercompany	1.396.316	1.324.454	1.557.962	1.620.686	1.587.491
Outras receitas	49.194	30.154	28.409	2.090.443	876.301

Composição da receita bruta da DITÁLIA

(R$)	2021	2022	2023	2024	2025
Produtos, mercado interno	15.156.615	14.760.249	22.677.321	48.321.339	68.036.364
Produtos, mercado externo	1.175.792	1.637.678	1.756.630	0	0
Mercadorias, mercado interno	490.780	1.433	403.548	1.956.117	3.000.674
Industrialização por encomenda	6.072.443	1.922.169	578.677	496.759	542.194
(-) Vendas canceladas e devoluções	(127.050)	(192.438)	(1.096.867)	(89.075)	(1.214.198)
(-) Impostos incidentes sobre vendas	(4.629.615)	(3.898.129)	(5.524.036)	(11.680.976)	(16.196.135)

Composição da receita bruta da CZ

(R$)	2021	2022	2023	2024	2025
Receita bruta de venda	8.116.179	21.196.294	37.819.507	83.998.185	115.678.277
(-) Impostos sobre vendas	(2.017.413)	(4.266.494)	(10.582.568)	(22.776.434)	(28.563.567)
(-) Devoluções de vendas	(301.117)	(779.153)	(1.387.180)	(2.511.365)	(3.207.003)
(+) Impostos sobre devoluções	30.897	140.495	259.996	479.583	480.678

E.2 Demonstração de resultado combinada

(R$)	2021	2022	2023	2024	2025
Receita líquida operacional	20.642.123	22.284.638	30.897.316	62.496.837	90.337.215
(-) Custos de produção	(16.725.956)	(18.902.141)	(24.228.455)	(27.842.877)	(39.352.338)
(=) Resultado bruto	3.916.167	3.382.496	6.668.861	34.653.959	50.984.877
% de margem bruta	18,97%	15,18%	21,58%	55,45%	56,44%
(-) Despesas operacionais	(3.985.549)	(8.189.415)	(13.596.203)	(29.093.057)	(41.368.313)
(=) Resultado operacional	(69.383)	(4.806.919)	(6.927.342)	5.560.902	9.616.564
% de margem operacional	-0,34%	-21,57%	-22,42%	8,90%	10,65%
(+) Depreciação e amortização	2.629.434	2.550.101	2.250.619	2.015.677	2.008.200
(=) EBITDA operacional	2.560.051	(2.256.817)	(4.676.724)	7.576.579	11.624.764
% de margem EBITDA	12,40%	-10,13%	-15,14%	12,12%	12,87%
(+) Resultado de aluguéis	1.396.316	1.324.454	1.557.962	1.620.686	1.587.491
(+) Outras receitas	49.194	30.154	28.409	2.090.443	876.301
(=) EBITDA total do grupo	4.005.562	(902.209)	(3.090.352)	11.287.708	**14.088.556**

O EBITDA total do grupo é apurado sobre o EBITDA operacional, e não sobre o resultado operacional. A linha de memória, que soma as duas rubricas ao resultado operacional antes da reversão da depreciação, é grandeza de nível de resultado antes de juros e tributos, e não é a base do confronto de alavancagem do item 6.7. A distinção importa: as duas grandezas diferem em R$ 2.008.200 no exercício de 2025, que é a depreciação e a amortização do período.

E.3 Ponte para a base de projeção, exercício de 2025

Etapa	R$
Resultado operacional apurado	9.616.564
(+) Depreciação de ativos produtivos, conta 43301006	1.973.470
(+) Provisão de perdas com créditos de clientes, conta 5128	1.306.845
(+) Receita com resíduos industriais, conta 31151000	409.380
(=) Base operacional recorrente de projeção	**13.306.259**
Receita operacional com resíduos	90.746.595
Margem sobre a receita	**14,66%**

Itens examinados e não ajustados

Item	Valor em 2025	Tratamento
Recuperação tributária, conta 31301006	453.344	Excluída da base. Evento de exercício, sem lastro de recorrência
Resultado de aluguéis	1.587.491	Segregado para a atividade de locação
Depreciação de ativos não produtivos e amortização	34.730	Mantida como redutor
Despesas tributárias da CZ, conta 5220	1.305.664	Mantidas integralmente. Elevaram-se de R$ 471.926 em 2024 e comportariam normalização. A manutenção reduz a base e é conservadora
Honorários e serviços de terceiros, conta 5137	1.661.339	Mantidos integralmente. Elevaram-se de R$ 116.753 em 2024. Mesma razão

E.4 Estrutura de despesas

Despesas do canal direto, sobre a receita bruta do canal

(R$)	2021	2022	2023	2024	2025
Fretes sobre vendas	1.269.431	3.114.006	6.113.664	14.623.458	20.220.920
Comissões e prêmios de plataforma	652.130	2.911.214	4.609.735	7.716.263	11.929.698
Publicidade e propaganda	20.806	35.722	225.820	2.140.129	691.317
(-) Reembolso de avarias e fretes	0	(129)	0	(369.891)	(1.048.750)
(-) Eliminação de aluguéis pagos à DITÁLIA, conta 4208	(818.375)	0	0	0	0
(=) Despesas variáveis do canal	1.123.992	6.060.814	10.949.219	24.109.959	31.793.184
% sobre a receita bruta do canal	13,85%	28,59%	28,95%	28,70%	27,48%
% de comissão efetiva de plataforma	8,03%	13,73%	12,19%	9,19%	10,31%
Despesas fixas recorrentes do canal	291.110	49.384	357.302	1.837.984	3.419.498
% sobre a receita operacional	1,41%	0,22%	1,16%	2,94%	3,79%

A linha de eliminação comparece uma única vez, no exercício de 2021, e corresponde ao aluguel pago pela sociedade de canal à sociedade industrial, registrado naquele exercício na conta 4208 e nos seguintes na conta 4406. É a mesma eliminação que reconcilia a série de 2021 nos itens 5.4 e 6.1, e sua ausência deste quadro fazia com que a coluna de 2021 não fechasse com as próprias parcelas.

Estrutura própria da DITÁLIA

(R$)	2021	2022	2023	2024	2025
Estrutura administrativa	1.455.386	1.610.783	2.007.566	2.582.635	3.117.783
Estrutura comercial	1.112.474	465.223	278.815	561.295	1.726.899
Geral	2.588	3.211	3.301	1.183	4.104

A estrutura administrativa foi decomposta por regressão sobre os exercícios de 2022 a 2025, resultando em componente fixo de R$ 1.248.532 e componente proporcional de 2,0992% da receita operacional, com coeficiente de determinação de 0,98.

A estrutura comercial não foi objeto de regressão. A folha de pessoal comercial somente foi alocada ao respectivo centro de custo a partir de 2025, de modo que a série anterior é incomparável. Adotou-se o percentual de 2025, de 1,9116%.

E.5 Teste de comparabilidade setorial sobre receita fabril equivalente

(R$)	2021	2022	2023	2024	2025
Receita líquida operacional	20.642.123	22.284.638	30.897.316	62.496.837	90.337.215
(-) Despesas variáveis do canal direto	(1.123.992)	(6.060.814)	(10.949.219)	(24.109.959)	(31.793.184)
(=) Receita fabril equivalente	**19.518.131**	**16.223.824**	**19.948.097**	**38.386.877**	**58.544.031**
% de custo de produção sobre a receita equivalente	85,69%	116,51%	121,46%	72,53%	67,22%
% de margem bruta equivalente	14,31%	-16,51%	-21,46%	27,47%	32,78%
% de despesas de estrutura sobre a receita equivalente	14,66%	13,12%	13,27%	12,98%	16,36%

Indicador, média de 2024 e 2025	Apurado	Referência US	Referência Global
Custo de produção	69,88%	69,72%	71,99%
Margem bruta	30,12%	30,28%	28,01%
Despesas de estrutura	14,67%	22,43%	16,91%

Os exercícios de 2022 e 2023 não integram a média por refletirem subabsorção industrial durante a transição de canal, com custos de produção superiores à própria receita equivalente.

E.6 Estrutura patrimonial, posição de 31 de dezembro de 2025

Natureza da obrigação	R$	Participação
Obrigações trabalhistas e fiscais não liquidadas	111.166.627	40,9%
Credores quirografários habilitados	101.861.939	37,4%
Adiantamentos recebidos de clientes	41.799.473	15,4%
Dívida financeira onerosa	4.593.759	1,7%
Fornecedores, tributos correntes e demais	12.710.218	4,7%
Exigível combinado	**272.132.016**	**100,0%**

Verificação	Valor
Exigível da DITÁLIA	266.917.236
Exigível da CZ	5.214.780
Ativo total da DITÁLIA	182.801.743
Patrimônio líquido a descoberto	**84.115.494**
EBITDA total do grupo, denominador do confronto	14.088.556
Exigível combinado sobre o EBITDA total do grupo	**19,3 vezes**
Dívida financeira onerosa sobre o EBITDA total do grupo	**0,33 vez**

```
19,3 = 272.132.016 ÷ 14.088.556
0,33 =   4.593.759 ÷ 14.088.556
```

Os valores do exigível e do ativo total são apurados nos balancetes de 31 de dezembro de 2025 das duas sociedades operacionais, e não integram o modelo de avaliação: a unidade produtiva isolada é alienada livre dessas obrigações, na forma do item 2.3. Comparecem com finalidade contextual declarada, e nenhum deles entra em linha alguma da projeção.

E.7 Série da provisão de perdas com créditos

(R$)	2021	2022	2023	2024	2025
Provisão de perdas com créditos de clientes, conta 5128	0	0	0	0	1.306.845
Receita bruta do canal direto	8.116.179	21.196.294	37.819.507	83.998.185	115.678.277
% sobre a receita bruta do canal	0,00%	0,00%	0,00%	0,00%	1,13%

O lançamento comparece uma única vez na série, no exercício de 2025, e corresponde a 31,6% do saldo de clientes naquela data, saldo esse equivalente a 13,1 dias de receita bruta.

A série demonstra a excepcionalidade do lançamento, e nada além. Não demonstra que a inadimplência recorrente do canal seja nula: canal de comércio eletrônico com repasse por plataforma em quinze dias apresenta perda de crédito baixa, e não inexistente, e a ausência de

provisão constituída nos quatro exercícios anteriores é compatível tanto com perda efetivamente nula quanto com política contábil que a reconhecia por outra via.

Por essa razão a projeção não adota nenhum dos dois extremos da série. Normaliza a rubrica em 0,50% da receita bruta do canal, patamar arbitrado entre o zero dos quatro primeiros exercícios e o 1,13% verificado em 2025, na forma do item 7.4.

Cenário	Valor da UPI (R$)	Variação
Provisão zero, patamar de 2021 a 2024	88.494.079	6,2%
Provisão de 0,50%, adotada	**83.303.099**	
Provisão de 1,13%, patamar verificado em 2025	76.762.464	(7,9%)

A amplitude de 14,1% coloca a premissa na sétima posição da hierarquia do item 12.4. A medida integra o bloco C.1 do item 12.3.

APÊNDICE F. ANÁLISE DO IMOBILIZADO

Apuração a partir da avaliação patrimonial em versão preliminar e da relação analítica de 1.908 bens móveis, adotadas na forma do item 10.1 do laudo.

F.1 Resumo da avaliação patrimonial por classe

Classe	Quantidade	Valor de mercado (R$)	Custo de reposição (R$)	% da vida consumida
Equipamentos de informática	141	202.109	301.844	33,0%
Máquinas e equipamentos	235	28.423.795	103.643.586	72,6%
Móveis e utensílios	1.530	629.701	2.515.997	75,0%
Veículos	2	69.952	71.760	2,5%
Subtotal, bens móveis	**1.908**	**29.325.557**	**106.533.186**	**72,5%**
Edifícios e benfeitorias	19	76.965.122		
Terrenos	2	3.922.830		
Subtotal, bens imóveis	**21**	**80.887.952**		
Total	**1.929**	**110.213.509**		

F.2 Bens em operação e fora de operação

	Quantidade	Valor de mercado (R$)	Custo de reposição (R$)	% da vida consumida
Equipamentos de informática	141	202.109	301.844	33,0%
Máquinas e equipamentos	210	23.450.084	70.423.781	66,7%
Móveis e utensílios	1.518	622.686	2.343.668	73,4%
Veículos	2	69.952	71.760	2,5%
(=) Em operação	**1.871**	**24.344.832**	**73.141.053**	**66,7%**
Máquinas e equipamentos	25	4.973.710	33.219.805	85,0%
Móveis e utensílios	12	7.015	172.329	95,9%
(=) Fora de operação	**37**	**4.980.725**	**33.392.133**	**85,1%**
Total	**1.908**	**29.325.557**	**106.533.186**	**72,5%**

Os bens fora de operação, assinalados na relação analítica como desativados, desmontados ou sem valor comercial, foram excluídos do cronograma de reposição e da base de depreciação. Ambas as exclusões reduzem o valor apurado.

F.3 Vida útil, médias ponderadas pelo custo de reposição, bens em operação

Medida	Numerador	Denominador	Média ponderada
Vida útil total atribuída	1.646.083.754	73.141.053	22,5056 anos
Idade aparente	1.243.518.013	73.141.053	17,0016 anos
Vida remanescente	402.565.741	73.141.053	5,5040 anos
Verificação: idade mais remanescente menos total			zero
Consumo do parque			**75,5%**

Média simples não ponderada, para contraste: 16,81 anos. A diferença decorre dos 1.366 itens de mobiliário, que representam 73% dos itens e 2,2% do valor de reposição. Empregar a média simples elevaria o investimento de manutenção em regime em cerca de um terço.

F.4 Distribuição da vida útil atribuída, bens em operação

Vida útil (anos)	Itens	Custo de reposição (R$)	% da reposição	Contribuição para a média
5	1	2.343	0,00%	0,0002
10	80	167.569	0,23%	0,0229
12	8	41.970	0,06%	0,0069
15	1366	1.581.171	2,16%	0,3243
16	76	119.600	0,16%	0,0262
18	21	29.109	0,04%	0,0072
19	1	9.204	0,01%	0,0024
20	98	46.861.734	64,07%	12,8141
25	26	10.474.508	14,32%	3,5802
30	191	13.283.843	18,16%	5,4486
35	3	570.000	0,78%	0,2728
Total	**1.871**	**73.141.053**	**100,00%**	**22,5056**

A soma das contribuições reproduz exatamente a média ponderada. Noventa e oito itens com vida atribuída de vinte anos concentram 64,1% do valor de reposição e respondem sozinhos por 12,81 dos 22,51 anos da média.

F.5 Cronograma de reposição a custo de bem novo, bens em operação

Cada bem foi alocado ao exercício correspondente à sua vida remanescente arredondada. Vidas esgotadas ou negativas caem no Ano 0.

Ano	A repor no ano (R$)	Acumulado (R$)	% do parque
0	12.025.360	12.025.360	16,4%
1	3.342.042	15.367.403	21,0%
2	197.512	15.564.915	21,3%
3	7.447.719	23.012.634	31,5%
4	3.988.967	27.001.600	36,9%
5	4.908.627	31.910.228	43,6%
6	5.371.208	37.281.436	51,0%
7	21.040.445	58.321.881	79,7%
8	421.276	58.743.158	80,3%
9	134.721	58.877.879	80,5%
10	9.694.371	68.572.250	93,8%
11	148.381	68.720.631	94,0%
12	4.219.890	72.940.521	99,7%
13	0	72.940.521	99,7%
14	77.401	73.017.922	99,8%
15	46.231	73.064.153	99,9%
16	51.900	73.116.053	100,0%
17	25.000	73.141.053	100,0%
Total	**73.141.053**		**100,0%**

Agregação	R$	% do parque
Ano 0, vida remanescente esgotada	12.025.360	16,4%
Anos 1 a 5	19.884.867	27,2%
Anos 6 a 10	36.662.022	50,1%
Anos 11 a 17	4.568.803	6,2%
Anos 1 a 10, média anual	**5.654.689**	

Os dez primeiros exercícios concentram 93,8% da reposição. Os degraus mais pronunciados situam-se nos Anos 3, 7 e 10.

F.6 Direcionadores examinados para o investimento de manutenção

Direcionador	% da receita de 2025	R$/ano	Decisão
(i) Proxy setorial de depreciação sobre receita	2,15%	1.945.091	Descartado. Não utiliza a relação de bens do próprio perímetro
(ii) Reposição em regime, anualizada item a item	3,72%	3.356.859	Adotado para a perpetuidade
(iii) Cronograma da avaliação, média dos Anos 1 a 10	6,26%	5.654.689	Adotado para o período explícito
(iv) Vida fiscal	2,73%	2.461.689	Descartado. Confunde vida fiscal com vida econômica

O direcionador adotado no período explícito é 68% superior ao de regime, o que reduz o fluxo projetado nos dez primeiros exercícios.

F.7 Base de depreciação do adquirente

Classe	Base, valor de mercado em operação (R$)	Taxa fiscal	Depreciação anual (R$)	Vida fiscal	Esgota no
Máquinas e equipamentos	23.450.084	10%	2.345.008	10 anos	Ano 10
Móveis e utensílios	622.686	10%	62.269	10 anos	Ano 10
Equipamentos de informática	202.109	20%	40.422	5 anos	Ano 5
Veículos	69.952	20%	13.990	5 anos	Ano 5
Subtotal, bens móveis	**24.344.832**		**2.461.689**		
Edificações da fábrica	66.915.401	4%	2.676.616	25 anos	Ano 25
Total aplicado fluxo operacional	**91.260.233**		**5.138.305**		
Edificações da atividade de locação	10.049.720	4%	401.989	25 anos	Ano 25
Terrenos, não depreciáveis	3.922.830				

F.8 Confronto com a base contábil dos bens móveis

Item	R$	%
Custo de aquisição registrado	21.883.263	
Depreciação acumulada	(18.610.069)	85,0%
Valor residual contábil	**3.273.194**	15,0%
Avaliação a mercado dos bens móveis	29.325.557	
Mais-valia sobre o registro contábil	**26.052.363**	

F.9 Estado de conservação, bens em operação, ponderado pelo custo de reposição

Estado	Custo de reposição (R$)	%
B, entre novo e regular	74.187	0,1%
C, regular	69.249.884	94,7%
D, entre regular e reparos simples	283.631	0,4%
E, reparos simples	51.280	0,1%
F, entre reparos simples e importantes	917.924	1,3%
G, reparos importantes	996.069	1,4%
H, entre reparos importantes e sem valor	34.465	0,0%
Sem estado atribuído	1.533.613	2,1%
Total	**73.141.053**	**100,0%**

F.10 Programa de recuperação e capacidade instalada

Item	Valor
Bens em operação com vida remanescente esgotada, a custo de reposição	R$ 12.025.360
Fração adotada como desembolso inadiável	50%
Prazo de diluição	5 anos
Desembolso anual projetado	R$ **1.202.536**

A fração de cinquenta por cento é arbitramento do subscritor. Nem todo bem de vida contábil esgotada exige substituição imediata, e nem todo ele opera indefinidamente.

Item	Valor
Ociosidade adotada	40%
Receita líquida operacional de 2025	R$ 90.337.215
Capacidade instalada em receita, a preços de 2025	R$ 150.562.025
Receita real do Ano 10, a preços de 2025	R$ 133.624.383
Utilização da capacidade no Ano 10	**88,75%**
Ociosidade mínima requerida	**32,39%**
Folga sobre o limiar	**7,61 pontos percentuais**
Expansão real requerida	**Zero**

A ociosidade opera como restrição binária, e não como premissa contínua: acima de 32,39% a magnitude da folga não afeta o valor. O tratamento por limiar consta do bloco D.2 do item 12.3.

F.11 Segregação dos bens fora de operação

Os trinta e sete bens fora de operação não integram a base de depreciação nem o cronograma de reposição, e nenhum deles é somado ao valor apurado. A relação analítica permite separá-los em dois conjuntos de tratamento distinto, e a separação é o fundamento da recomendação de segregação do item 14.6.

Conjunto	Itens	Valor de mercado (R$)	Custo de reposição (R$)
Vida remanescente positiva	16	3.542.513	16.283.963
Vida remanescente esgotada	21	1.438.213	17.108.170
Total fora de operação	**37**	**4.980.725**	**33.392.133**

Os dezesseis com vida remanescente positiva

Vida remanescente	Descrição	Marca	Ano	Valor de mercado (R$)
6 anos	Coladeira de borda	IMA	2012	2.943.789
5 anos	Linha de pintura com 1 alimentador e 6 trechos	Crippa		478.904
6 anos	Fresadora copiadora	Harwar	2002	23.380
10 anos	Fresadora copiadora	Harwar	2006	16.700
10 anos	Fresadora copiadora	Harwar	2006	16.700
6 anos	Linha de embalagem	Máquina Pack	2007	14.880
10 anos	Coifa em aço inoxidável			12.910
1 ano	Serra meia esquadria	Inmes	2007	7.798
10 anos	Prensa para montagem de talas	Harwar		6.680
6 anos	Fresadora copiadora	Harwar	2002	6.200
10 anos	Fresadora copiadora	Harwar	2006	6.200
2 anos	Serra dupla	Inmes	2008	3.720
6 anos	Envolvedora	Máquina Pack	2015	2.480
5 anos	Furadeira de bancada	Helmo		1.190
5 anos	Mesa de reunião oval em madeira	Florense		756
5 anos	Mesa de madeira	Florense		225
Total				**3.542.513**

Dois itens concentram 96,6% do valor de mercado do conjunto. A coladeira de borda desativada, de 2012, tem seis anos de vida remanescente atribuída e valor de mercado de R$ 2.943.789, ao passo que as seis coladeiras em operação apresentam, cinco delas, entre zero e um ano de vida remanescente. O bem desativado vale aproximadamente cinco vezes a melhor unidade em operação.

Esses dezesseis bens constituem reservas potenciais de capacidade. A qualificação é deliberadamente restritiva: reserva potencial não é ativo adicional, e sua eventual reativação depende de exame técnico que não integra este trabalho. Nenhum deles é somado ao valor apurado, e a projeção não reconhece redução do investimento de manutenção em razão de sua existência.

Os vinte e um com vida remanescente esgotada

Classe	Itens	Valor de mercado (R$)	Custo de reposição (R$)
Máquinas e equipamentos	11	1.432.179	16.940.372
Móveis e utensílios	10	6.034	167.799
Total	**21**	**1.438.213**	**17.108.170**

Recomenda-se a segregação desses vinte e um bens no edital, com identificação individualizada pela relação analítica. A recomendação tem duas razões. A primeira é que sua permanência no conjunto alienado transfere ao adquirente o custo de destinação de bens sem função produtiva. A segunda é que sua alienação em separado, se realizada, não reduz o valor da unidade produtiva isolada, porque nenhum deles integra a base que o produz.

Vedação de emprego

O custo de reposição do conjunto fora de operação, de R$ 33.392.133, não constitui valor, e a diferença para o valor de mercado de R$ 4.980.725 mede a distância entre repor um bem e vendê-lo no estado em que se encontra. Nenhuma das duas grandezas é somada ao valor da unidade produtiva isolada, e a menção ao custo de reposição neste apêndice tem finalidade exclusivamente descritiva do parque.

APÊNDICE G. MATRIZ DE SENSIBILIDADES

Cada bloco isola uma premissa e altera apenas ela, mantidas as demais constantes. A linha em negrito é o critério adotado; as demais são variações medidas sobre ele. O item 12.3 do laudo é o domicílio da matriz, e este apêndice a reproduz por inteiro.

Base Global de comparáveis, cujo resultado adotado é de R$ 83.303.099. A projeção operacional é única: a Base US altera apenas o custo de capital.

G.1 Bloco terminal, em dois eixos

O valor terminal não admite sensibilidade sobre parâmetro isolado, porque as três grandezas que o compõem estão presas pela identidade do item 3.5. Sensibilizam-se o crescimento perpétuo e o retorno marginal; a taxa de reinvestimento é saída, e nunca entrada.

Retorno marginal	Parâmetro	g = 5,1500%, adotado	g = 4,50%	g = 3,25%
Retorno sobre o capital, convertido	13,7158%	80.608.762	79.195.783	76.545.724
reinvestimento resultante		37,55%	32,81%	23,70%
Igual ao custo de capital	13,7911%	80.722.838	79.285.733	76.599.723
reinvestimento resultante		37,34%	32,63%	23,57%
Ajustado por arrendamento, adotado	**15,7473%**	**83.303.099**	**81.320.305**	**77.821.111**
reinvestimento resultante		32,70%	28,58%	20,64%
Hipotético	18,0000%	85.579.614	83.115.370	78.898.719
reinvestimento resultante		*28,61%*	*25,00%*	*18,06%*

A taxa de reinvestimento percorre o intervalo de 18,06% a 37,55%. Variá-la de forma independente quebraria a identidade.

O piso da coluna do retorno, de 13,7158%, é o retorno sobre o capital do setor convertido à moeda da projeção, sem o ajuste por efeito de arrendamento. A linha seguinte, de 13,7911%, iguala o retorno ao custo de capital e anula o excesso de retorno. A alternativa de empregar o retorno sem conversão pelo diferencial de inflação, de 14,6196%, está contida entre a segunda e a terceira linhas, cuja distância é de R$ 2,58 milhões.

G.2 A razão de regime estacionário do terminal

Bloco	Cenário	Razão	Depreciação em regime (R$)	Valor da UPI (R$)	Variação
A.2	**Crescimento de 5,5731%, adotado**	**0,593353**	**4.186.707**	**83.303.099**	
A.2	Crescimento de 5,1500%, o da projeção	0,614210	4.333.871	83.049.841	(0,3%)

Na Base US, R$ 97.568.262 contra R$ 97.232.463. A construção da razão e o registro do insumo constam do item C.4 do Apêndice C.

G.3 Custo de capital

Bloco	Cenário	Parâmetro	Ke em reais	WACC	Valor da UPI (R$)	Variação
B.1	**Prêmio de risco de mercado implícito**	**4,20%**	**13,6749%**	**13,7911%**	**83.303.099**	
B.1	Prêmio histórico de longo prazo	5,48%	15,0938%	14,9197%	74.134.825	(11,0%)
B.2	**Taxa livre de risco, média de 30 pregões**	**4,5557%**	**13,6749%**	**13,7911%**	**83.303.099**	
B.2	Cotação isolada de 31 de julho de 2026	4,7500%	13,8711%	13,9472%	81.886.805	(1,7%)
B.2	Média de 60 pregões	4,5247%	13,6436%	13,7662%	83.533.975	0,3%
B.3	**Risco-país por classificação soberana**	**3,0984%**	**13,6749%**	**13,7911%**	**83.303.099**	
B.3	Risco-país por contrato de proteção de crédito	3,2334%	13,8246%	13,9101%	82.218.056	(1,3%)
B.4	**Prêmio de tamanho não adotado**	**zero**	**13,6749%**	**13,7911%**	**83.303.099**	
B.4	Prêmio hipotético	0,57%	14,2505%	14,2489%	79.293.630	(4,8%)
B.4	Prêmio hipotético	1,00%	14,6847%	14,5943%	76.540.292	(8,1%)
B.4	Prêmio hipotético	2,00%	15,6946%	15,3975%	70.895.568	(14,9%)
B.4	Prêmio hipotético	3,00%	16,7044%	16,2007%	66.120.792	**(20,6%)**
B.5	**Custo da dívida pela série oficial de crédito**	**21,5800%**	**13,6749%**	**13,7911%**	**83.303.099**	
B.5	Sintético: livre de risco, soberano e setorial	8,4960%	13,6749%	12,0240%	104.088.278	**25,0%**
B.5	Sintético: livre de risco, soberano e dois pontos	9,6169%	13,6749%	12,1754%	101.878.195	22,3%
B.6	**Conjunto global, 383 empresas**			**13,7911%**	**83.303.099**	
B.6	Conjunto norte-americano, 27 empresas			12,4799%	97.568.262	**17,1%**

B.4 não foi adotado por ausência de fonte, e não por se entender inexistente o efeito. B.5 foi mantido na série observada, e sua substituição elevaria o valor: o critério adotado opera em

desfavor do resultado. B.6 é a única sensibilidade apresentada como cenário paralelo em todos os quadros do laudo.

G.4 Normalizações do resultado

Bloco	Cenário	Parâmetro	Valor da UPI (R$)	Variação
C.1	Provisão de perdas, sem normalização	zero	88.494.079	6,2%
C.1	Provisão de perdas	0,25%	85.898.589	3,1%
C.1	**Provisão de perdas, adotada**	**0,50%**	**83.303.099**	
C.1	Provisão de perdas	0,75%	80.707.609	(3,1%)
C.1	Provisão de perdas	1,00%	78.112.119	(6,2%)
C.1	Provisão igual ao lançamento de 2025	1,13%	76.762.464	(7,9%)
C.2	Remuneração da administração, como nos exercícios examinados	zero	89.383.826	7,3%
C.2	Remuneração da administração	0,50%	85.330.008	2,4%
C.2	**Remuneração da administração, adotada**	**0,75%**	**83.303.099**	
C.2	Remuneração da administração	1,00%	81.276.190	(2,4%)
C.2	Remuneração da administração	1,50%	77.222.372	(7,3%)
C.3	**Honorários de pessoas jurídicas mantidos na base**	**mantidos**	**83.303.099**	
C.3	Excluídos R$ 815.094 de honorários	excluídos	89.310.442	7,2%

As três normalizações operam no mesmo sentido: **cada uma reduz o valor apurado em relação ao que a base histórica produziria.**

G.5 Receita e capacidade

Bloco	Cenário	Parâmetro	Valor da UPI (R$)	Variação
D.1	Retomada mais rápida	0,95 · 1,15 · 1,30	93.054.857	11,7%
D.1	**Índices adotados**	**0,85 · 1,05 · 1,20**	**83.303.099**	
D.1	Retomada mais lenta	0,75 · 0,95 · 1,10	73.551.341	(11,7%)
D.1	Contas de canal não transferidas	0,60 · 0,85 · 1,05	67.912.041	(18,5%)
D.3	Deslocamento de carga em desfavor da operação	menos 1,00 p.p.	72.921.136	(12,5%)
D.3	**Deslocamento nulo, regime vigente**	**zero**	**83.303.099**	
D.3	Deslocamento de carga em favor da operação	mais 1,00 p.p.	93.685.057	12,5%

O parâmetro do bloco D.3 é a parcela da carga sobre o consumo não repassada ao preço, em fração da receita bruta do canal, declarada no item 7.8. O efeito é integral sobre o resultado, e não proporcional: 12,4629% de valor por ponto percentual. A varredura dos dezesseis canais e os cinco cenários em que o efeito se materializa constam do item 12.3.

D.2 · A ociosidade, tratada por limiar

Restrição binária, e não premissa contínua. Acima do limiar a magnitude da folga não afeta o valor: o modelo não colhe benefício de capacidade além da necessária.

Ociosidade	Teto de receita real (R$)	Utilização no Ano 10	Situação	Valor da UPI (R$)	Variação
25,00%	120.449.620	100,00%	exige expansão	75.359.037	(9,5%)
30,00%	129.053.164	100,00%	exige expansão	80.555.646	(3,3%)
32,39%	133.615.168	100,00%	limiar	83.297.569	(0,0%)
35,00%	138.980.330	96,15%	viável	83.303.099	
40,00%, adotada	**150.562.025**	**88,75%**	**viável**	**83.303.099**	
45,00%	164.249.481	81,35%	viável	83.303.099	

Três dos seis níveis produzem exatamente o mesmo valor. A premissa de quarenta por cento não precisa ser demonstrada, e sim apenas não ser contrariada em mais de 7,61 pontos percentuais.

D.4 · O programa de recuperação de dia zero

Bloco	Fração inadiável	Desembolso anual (R$)	Valor da UPI (R$)	Variação
D.4	25%	601.268	85.916.662	3,1%
D.4	**50%, adotada**	**1.202.536**	**83.303.099**	
D.4	75%	1.803.804	80.689.535	(3,1%)
D.4	100%	2.405.072	78.075.972	(6,3%)

O efeito é linear: o desembolso incide sobre cinco exercícios do horizonte explícito e não alcança a perpetuidade.

G.6 Custos, despesas e capital de giro

Bloco	Cenário	Parâmetro	Valor da UPI (R$)	Variação
E.1	**Custo de produção, média de 2024 e 2025**	**41,3706%**	**83.303.099**	
E.1	Custo de produção, mais um ponto percentual	42,3706%	75.429.144	(9,5%)
E.2	**Despesas de canal, exercício de 2025**	**27,4841%**	**83.303.099**	
E.2	Despesas de canal, média de 2022 a 2025	28,4300%	73.483.260	(11,8%)
E.3	Sem sobrecusto de recomposição	zero	84.344.593	1,3%
E.3	**Sobrecusto adotado**	**2,0 e 1,0 ponto**	**83.303.099**	
E.3	Sobrecusto em dobro	4,0 e 2,0 pontos	82.261.605	(1,3%)
E.4	Estrutura fixa congelada em termos reais	zero	83.945.851	0,8%
E.4	**Crescimento real do componente fixo, adotado**	**1,00%**	**83.303.099**	

Bloco	Cenário	Parâmetro	Valor da UPI (R$)	Variação
E.4	Crescimento real do componente fixo	2,00%	82.607.184	(0,8%)
F.3	Prazo de repasse da plataforma	10 dias	85.328.066	2,4%
F.3	Prazo de repasse, saldo verificado em 2025	13 dias	84.113.086	1,0%
F.3	**Prazo de repasse adotado**	**15 dias**	**83.303.099**	
F.3	Prazo de repasse	20 dias	81.278.132	(2,4%)
F.3	Prazo de repasse	30 dias	77.228.198	(7,3%)
F.1	Ciclo de estoque, giro mais eficiente	45 dias	85.816.322	3,0%
F.1	**Ciclo de estoque adotado**	**60 dias**	**83.303.099**	
F.1	Ciclo de estoque, posição de 31/12/2025	110 dias	74.925.690	(10,1%)
F.2	**Prazo de fornecedores, razão setorial global**	**117,7 dias**	**83.303.099**	
F.2	Prazo de fornecedores, razão norte-americana	72,5 dias	75.727.508	(9,1%)

A adoção das despesas de canal pela média histórica reduziria o valor em 11,8%. O parâmetro adotado é o do exercício mais recente, inferior à média, de modo que a escolha eleva o valor apurado.

G.7 Atividade de locação

Bloco	Cenário	Valor da UPI (R$)	Variação
G.1	**Incluída, conclusão principal**	**83.303.099**	
G.1	Excluída, contratos não comprovados	71.247.435	(14,5%)

Os contratos não integram o conjunto de fontes. O risco é de continuidade contratual, e não de existência da receita.

G.8 Hierarquia por amplitude

Amplitude entre o maior e o menor valor de cada bloco, dividida pelo valor adotado.

Posição	Premissa	Bloco	Amplitude
1	Índices de normalização da receita	D.1	30,18%
2	Custo da dívida, observado ou sintético	B.5	24,95%
3	Reforma tributária, deslocamento de um ponto em cada sentido	D.3	24,93%
4	Prêmio de tamanho, de zero a três pontos	B.4	20,63%
5	Conjunto de comparáveis	B.6	17,12%
6	Remuneração da administração, de zero a 1,50%	C.2	14,60%
7	Atividade de locação, com ou sem	G.1	14,47%
8	Provisão de perdas, de zero a 1,13%	C.1	14,08%
9	Ciclo de estoque, de 45 a 110 dias	F.1	13,07%
10	Despesas variáveis do canal	E.2	11,79%
11	Prêmio de risco de mercado	B.1	11,01%

Posição	Premissa	Bloco	Amplitude
12	Prazo de repasse da plataforma, de 10 a 30 dias	F.3	9,73%
13	Capacidade instalada, abaixo do limiar	D.2	9,54%
14	Custo de produção, mais um ponto	E.1	9,45%
15	Programa de recuperação, de 25% a 100%	D.4	9,41%
16	Prazo de fornecedores	F.2	9,09%
17	Honorários de pessoas jurídicas	C.3	7,21%
18	Sobrecusto de recomposição	E.3	2,50%
19	Taxa livre de risco	B.2	1,98%
20	Crescimento real do componente fixo	E.4	1,61%
21	Prêmio de risco-país	B.3	1,30%
22	Crescimento empregado na razão de regime estacionário	A.2	0,30%

Onze premissas produzem efeito superior a dez por cento, e onze produzem efeito inferior. As posições 2 e 3, separadas por vinte e seis milésimos de ponto percentual, devem ser lidas como equivalentes.

G.9 Cenário combinado adverso

Ocorrência simultânea das premissas adversas. Não constitui previsão: demonstra que o valor adotado não é limite superior do intervalo defensável.

Premissa	Bloco	Valor adotado	Cenário adverso
Prêmio de risco de mercado	B.1	Implícito, 4,20%	Histórico, 5,48%
Custo de capital resultante		*13,7911%*	*14,9197%*
Crescimento perpétuo	A	5,1500%	4,50%
Provisão de perdas	C.1	0,50%	1,13%
Remuneração da administração	C.2	0,75%	1,50%
Ciclo de estoque	F.1	60 dias	110 dias
Despesas variáveis do canal	E.2	27,4841%	28,4300%
Sobrecusto de recomposição	E.3	2,0 e 1,0 ponto	4,0 e 2,0 pontos
Valor da unidade produtiva isolada		**83.303.099**	**43.997.473**
Variação			**(47,2%)**

São oito linhas no quadro, das quais sete são parâmetros alterados, e a oitava é o custo de capital que resulta do primeiro. A probabilidade conjunta não corresponde a expectativa razoável, e o quadro tem função de limite, não de projeção.

APÊNDICE H. APURAÇÃO DO LIMIAR DE INVERSÃO

Este apêndice apura o patamar a partir do qual a alienação dos bens individualmente considerados superaria a alienação como unidade produtiva isolada. É a memória de cálculo do Capítulo 13, que é o domicílio da matéria.

Este laudo não arbitra o produto esperado da alienação atomizada. A apuração desse valor demanda avaliação de liquidação forçada, trabalho técnico de natureza própria cuja realização se recomenda no item 14.6. O que se apura aqui é a condição que aquela avaliação, quando sobrevier, terá de satisfazer.

H.1 A comparação que a lei exige

O art. 140 da Lei 11.101/2005 estabelece ordem de preferência entre as modalidades de alienação, e a alienação em bloco precede a individualizada. A preferência é legal, e sua aplicação ao caso concreto comporta verificação econômica: a modalidade preferida deve produzir resultado não inferior ao da preterida.

A verificação demanda duas grandezas. A primeira é o valor da unidade em continuidade, apurado neste laudo. A segunda é o produto esperado da alienação dos bens em separado, que não integra o escopo deste trabalho pelas razões do item 13.2.

Com uma grandeza medida e a outra não, restam duas formas de confronto. A primeira arbitra a grandeza ausente e compara dois valores. A segunda apura o patamar em que a comparação se inverte e deixa que a avaliação sobrevinda o confronte. Adotou-se a segunda, e a razão consta do item 13.3: o arbitramento da fração de realização não encontra fonte no conjunto de dados deste trabalho, e publicá-lo produziria número de aparência técnica e fundamento inexistente.

H.2 A base de referência dos ativos do perímetro

Componente	R$	Origem
Bens móveis, valor de mercado	29.325.557	Avaliação patrimonial, 1.908 itens
Edifícios e benfeitorias	76.965.122	Avaliação patrimonial, 19 itens
Terrenos	3.922.830	Avaliação patrimonial, 2 itens
(=) Avaliação patrimonial total	**110.213.509**	
(+) Estoque transferido, parcela elegível	6.581.376	Item 7.7
(=) Base de referência dos ativos do perímetro	**116.794.885**	

Três observações delimitam o alcance desta base.

1. **Ela não é valor de liquidação.** A avaliação patrimonial apura custo de reprodução depreciado e declara expressamente que os valores objetivam o uso na continuidade operacional. **Afasta, portanto, exatamente a hipótese que a liquidação pressupõe.**

2. **Ela é o denominador, e não o comparador.** O limiar não afirma que a alienação atomizada realizaria essa quantia: afirma qual fração dela precisaria realizar para superar a unidade produtiva isolada.

3. **Ela inclui os bens fora de operação.** Os 37 bens desativados comparecem pelo valor de mercado de R$ 4.980.725, e não pelo custo de reposição de R$ 33.392.133. O custo de reposição não constitui valor, e sua exclusão da base é o critério conservador: incluí-lo elevaria o denominador e, com ele, reduziria o limiar aparente.

H.3 A apuração

```
limiar = valor da unidade produtiva isolada ÷ base de referência dos ativos
```

Base	Valor da UPI (R$)	Base de referência (R$)	Limiar
Global de comparáveis	**83.303.099**	**116.794.885**	**71,32%**
Norte-americana de comparáveis	97.568.262	116.794.885	83,54%

```
Base Global:  83.303.099 ÷ 116.794.885 = 71,3243%
Base US:      97.568.262 ÷ 116.794.885 = 83,5381%
```

H.4 O enunciado

A alienação como unidade produtiva isolada supera a alienação dos bens individualmente considerados sempre que esta última realize menos de 71,32% do valor de referência dos ativos que compõem o perímetro.

Na Base US de comparáveis, o patamar sobe para 83,54%.

H.5 A leitura, em faixa de realização

O quadro abaixo não contém previsão. Exibe o resultado da comparação para cada fração de realização hipotética, e serve exclusivamente para situar o limiar.

Fração realizada sobre a base	Produto da alienação atomizada (R$)	Confronto com R$ 83.303.099
30%	35.038.466	A unidade produtiva isolada supera
40%	46.717.954	A unidade produtiva isolada supera
50%	58.397.442	A unidade produtiva isolada supera
60%	70.076.931	A unidade produtiva isolada supera
70%	81.756.420	A unidade produtiva isolada supera
71,32%, limiar	**83.303.099**	**Equivalência**
80%	93.435.908	A alienação atomizada supera
90%	105.115.397	A alienação atomizada supera

H.6 O que o limiar diz, e o que não diz

Diz que a preferência legal do art. 140 tem, neste caso, critério econômico verificável, e que a verificação depende de uma única grandeza ainda não apurada.

Diz que o patamar exigido não é trivial: 71,32% de realização sobre valores apurados em premissa de continuidade operacional, em mercado de bens usados de uso específico, situado em município de aproximadamente 2.600 habitantes.

Não diz qual seria o produto da alienação atomizada. Nenhuma linha deste apêndice constitui estimativa desse produto.

Não diz que a alienação atomizada seja inviável. Diz apenas em que condição ela superaria a alternativa preferida pela lei.

Não pondera o valor da unidade por probabilidade de descontinuidade. A conclusão do laudo é o valor em continuidade, e o risco de que ela não se verifique é declarado como condicionante no item 14.3, e não abatido do valor. As razões constam do item 3.6.

H.7 A estrutura para receber a avaliação sobrevinda

Apurado o produto esperado da alienação forçada dos bens em separado, o confronto do art. 140 se completa em uma operação:

```
Se o produto apurado < 83.303.099  →  prevalece a unidade produtiva isolada
Se o produto apurado > 83.303.099  →  prevalece a alienação individualizada valor
```

Nenhuma outra parte deste laudo se altera com o resultado dessa avaliação. O valor da unidade produtiva isolada é apurado com independência dela, e o limiar é função apenas desse valor e da base de referência, ambos já fixados.

LAUDO

DE

AVALIAÇÃO PATRIMONIAL

LAUDO: 134/2026

PROPRIETÁRIO: DITÁLIA INDUSTRIAL MÓVEIS LTDA

INTERESSADO: DITÁLIA INDUSTRIAL MÓVEIS LTDA

OBJETO: PRÉDIOS, TERRENOS, BENFEITORIAS, MÁQUINAS, EQUIPAMENTOS, VEÍCULOS E BENS MÓVEIS LOCALIZADOS NO MUNICÍPIO DE MONTE BELO DO SUL (RS)

DATA DO LAUDO: 11/08/2026

Empresa Avaliadora

A FERCIEN® Inovação e Gestão de Ativos Ltda é especializada em Avaliação Patrimonial e Econômica, Organização e Controle Patrimonial, Auditoria e Inventário de Estoques, *Due Diligence*, Fusões e Aquisições (M&A), Consultoria e Preparação Contábil, em conformidade com a Lei n.º 11.638/07 (IFRS).

Com mais de 30 anos de atuação, possui unidades em Caxias do Sul (RS), São Paulo (SP), Curitiba (PR) e Recife (PE), atendendo empresas privadas, instituições financeiras e órgãos públicos em todo o país.

Conta com equipe técnica multidisciplinar, formada por profissionais das áreas de Engenharia, Arquitetura, Agronomia, Contabilidade, Economia, Administração e Direito, atuando sob o Sistema de Gestão de Qualidade e com uso de metodologias internacionalmente reconhecidas.

Foi a primeira empresa brasileira do setor a obter a certificação ISO 9001, mantendo atualmente a ISO 9001:2015, emitida pela DNV – *Det Norske Veritas*.

Ao longo de sua trajetória, prestou serviços a organizações de grande porte, destacando-se: Banrisul, Banco do Brasil, Caixa Econômica Federal, Grupo Randon, Grupo Marcopolo, Ambev, Ipam, Miolo *Wine Group*, Laboratório EMS, Hospital Alemão Oswaldo Cruz, Sandvik, YKK, entre outras.

Confirmação de Capacidade Técnica e Independência

Em atendimento à solicitação para avaliação patrimonial de PRÉDIOS, TERRENOS, BENFEITORIAS, MÁQUINAS, EQUIPAMENTOS, VEÍCULOS E BENS MÓVEIS LOCALIZADOS NO MUNICÍPIO DE MONTE BELO DO SUL (RS), requerida pela DITÁLIA INDUSTRIAL MÓVEIS LTDA, declaramos que:

A FERCIEN® Inovação e Gestão de Ativos Ltda, possui competência técnica, experiência e capacidade operacional para a execução do trabalho.

Atua com isenção, independência e objetividade, não mantendo interesses financeiros, comerciais ou vínculos pessoais com a parte avaliada.

Não presta outros serviços que possam comprometer a imparcialidade do presente laudo;

O laudo foi elaborado em conformidade com as normas da ABNT NBR 14.653 e suas partes aplicáveis.

Competência

A determinação do valor patrimonial é de responsabilidade e competência exclusiva dos profissionais legalmente habilitados pelo Conselho Regional de Engenharia e Agronomia – CREA, de acordo com a Lei Federal n.º 5.194, Lei n.º 6.766, Decreto Federal n.º 81.621, Legislação Federal, Estadual e Municipal relativas ao uso e a ocupação do solo e com as resoluções n.º 205 e n.º 206 do CONFEA.

Identificação

Razão Social: Fercien Inovação e Gestão de Ativos Ltda

CNPJ: 93.272.003/0001-65

IE: 029/0373662

Endereço: Rua Luiz Michielon, 2142, 5º andar, Nossa Senhora de Lourdes; 95074-000, Caxias do Sul (RS).

Registros Profissionais

CREA/RS – Conselho Regional de Engenharia e Agronomia do Rio Grande do Sul – Nº 84405

CREA/SP – Conselho Regional de Engenharia e Agronomia do Estado de São Paulo – Nº 0902313-SP

ÍNDICE

1 SUMÁRIO EXECUTIVO **1**

2 DADOS PROPRIETÁRIO E INTERESSADO **3**

3 CARACTERIZAÇÃO DOS ATIVOS AVALIADOS **3**

3.1 VISTORIA 3
3.2 MAPA DO ESTADO E DA REGIÃO DO IMÓVEL 3
3.3 CARACTERIZAÇÃO FÍSICA DA REGIÃO 3
3.4 IMÓVEIS 5
3.5 MÁQUINAS E EQUIPAMENTOS 7

4 DIAGNÓSTICO DE MERCADO **8**

4.1 IMÓVEIS 8
4.2 MÁQUINAS, EQUIPAMENTOS, VEÍCULOS E BENS MÓVEIS 8

5 METODOLOGIAS EMPREGADAS **10**

5.1 PRÉDIOS, TERRENOS E BENFEITORIAS 10
5.2 MÁQUINAS, EQUIPAMENTOS, VEÍCULOS E BENS MÓVEIS 14

6 VALORES E TERMINOLOGIAS **18**

7 FUNDAMENTAÇÃO PARA UNIDADE INDUSTRIAL **20**

8 ENCERRAMENTO **21**

ANEXOS **22**

1 SUMÁRIO EXECUTIVO

O presente laudo tem como finalidade a DETERMINAÇÃO DO VALOR ATUAL DE MERCADO. Localizado no munícipio de MONTE BELO DO SUL (RS).

Trata-se de um imóvel do tipo INDUSTRIAL, avaliado com base no(s) método(s) evolutivo, conforme preconiza a NBR 14.653, adotando critérios técnicos compatíveis com a natureza do bem e a disponibilidade de informações de mercado. Para a análise, foram considerados aspectos como características físicas, localização, estado de conservação e condições mercadológicas vigentes.

Como premissa, admitiu-se que as informações fornecidas e levantadas são verdadeiras e representativas, que o imóvel se encontra em situação regular sob os aspectos legais e documentais e que não há fatores ocultos que possam influenciar significativamente seu valor, salvo quando expressamente indicado.

A data base para a avaliação é 31/05/2026, sendo o grau de fundamentação enquadrado como GRAU II e de precisão GRAU III.

Com base nas análises realizadas, conclui-se que o valor de mercado da unidade industrial, na data base considerada, foi calculado em:

	QTD		VALOR DE MERCADO
TOTAL	**1929**	**R$**	**110.213.509,01**
MÁQUINAS E EQUIPAMENTOS	239	R$	28.423.794,81
MÓVEIS E UTENSÍLIOS	1526	R$	629.701,31
EQUIPAMENTOS DE INFORMÁTICA	141	R$	202.109,21
VEÍCULOS	2	R$	69.951,65
EDIFÍCIOS E BENFEITORIAS	19	R$	76.965.121,65
TERRENO	2	R$	3.922.830,39

Este valor reflete as condições normais de mercado na data de referência, considerando as características do imóvel e as amostras disponíveis.

Os valores apresentados se referem as máquinas e equipamentos considerando uma possível aquisição que venha a ocorrer, esta teria a finalidade de operação dos ativos no mesmo local que se encontram atualmente.

Os imóveis avaliados se encontram em condições normais de uso e conservação, sem restrições para serem utilizados e/ou alienados.

A demarcação da área avaliada foi realizada com base nas informações obtidas durante a vistoria técnica e nas áreas constantes na matrícula do imóvel. A delimitação adotada considerou a compatibilização desses elementos, de modo a representar, da forma mais fiel possível, a área efetivamente ocupada e objeto da presente avaliação.

Somente encontram-se averbadas no registro de imóveis 38.989,17 m² de área construída, sendo que os demais 262,05 m² de área construída, localizadas via *Google Earth*, não se encontram averbados.

2 DADOS PROPRIETÁRIO E INTERESSADO

PROPRIETÁRIO E INTERESSADO

Razão Social: DITÁLIA INDUSTRIAL MÓVEIS LTDA

Endereço: ESTRADA DA VINDIMA, ACESSO PELA RODOVIA ESTADUAL RS 444, KM 26, ZONA RURAL, 95718-000, MONTE BELO DO SUL (RS).

CNPJ: 73.289.050/0001-04

3 CARACTERIZAÇÃO DOS ATIVOS AVALIADOS

3.1 VISTORIA

As fotos foram obtidas por ocasião da vistoria ao local, em 10/07/2026 efetuada pelo responsável técnico Engenheiro Civil Nestor Sgarabotto Junior – CREA/RS 163.249 e pelo Analista de Avaliações Engenheiro Mecânico Maurício Mattioda, sob supervisão do Responsável Técnico Engenheiro Mecânico Ricardo Plizzari CREA/RS 141.895, acompanhado pelo representante da empresa, Sr. Giovani Demicheli.

3.2 MAPA DO ESTADO E DA REGIÃO DO IMÓVEL

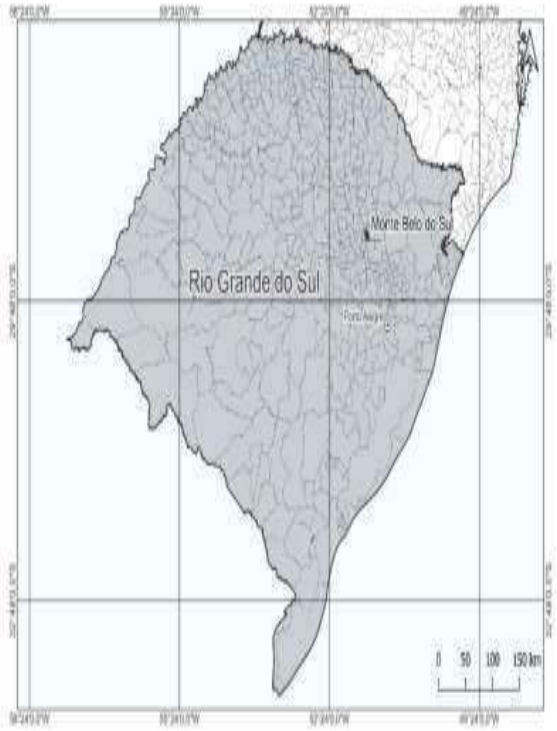

3.3 CARACTERIZAÇÃO FÍSICA DA REGIÃO

MONTE BELO DO SUL (RS)
Fonte: cidades.ibge.gov.br; pt.wikipedia.org

Área: 68.763 Km²;

População: 2.608 habitantes (estimativa IBGE 2025);

Clima: Subtropical;

Temperatura média: 14º C (inverno) e 22º C (verão);

Altitude: 618 metros.

Economia:

Monte Belo do Sul promove a Vindima, festa que marca a abertura da colheita da uva no município. Entre 20% e 25% da produção é processada no município para a fabricação de vinhos e sucos. A uva e seus derivados correspondem por cerca de 70% da economia de Monte Belo do Sul. A exposição conta com cerca de 100 variedades e distribuição da fruta. A Vindima também tem gastronomia, desfile de carros alegóricos, música, dança, degustação de vinhos e feira de artesanato e agroindústria.

Histórico:

Monte Belo do Sul foi colonizado a partir de 1876 por imigrantes italianos provenientes da Região de Vêneto. Inicialmente a localidade tinha o nome de Linha Zamith, depois Montebelo, Caturetã e finalmente Monte Belo do Sul. O município mantém a história de sua imigração em seus porões coloniais, onde pode ser observado o artesanato dos italianos do século passado e degustado o bom vinho caseiro. Cercadas de vales e montanhas, suas atrações naturais são o Vale do Rio das Antas, as Grutas de Pedras e os Parreirais.

Melhoramentos públicos existentes na cidade:

Região dotada de energia elétrica de alta e baixa tensão, telefone, transporte coletivo urbano, rede viária asfaltada, acostamento, meio fio, pavimentação asfaltada nos principais acessos, serviços de coleta de lixo, água potável encanada, esgoto, rede de águas pluviais entre outros.

Serviços comunitários da cidade:

Cidade dotada de:

Escolas municipais, estaduais de ensino fundamental e médio, rede bancária estadual e privada, comércio no setor de vestuário, automotivo, e máquinas entre outros, mercado de trabalho na indústria, comércio e agricultura, segurança e fiscalização municipal, polícia civil e federal e hospitais de atendimento público e particular.

Potencial de utilização da região/cidade:

Monte Belo do Sul/RS apresenta potencial de utilização associado principalmente à vitivinicultura, ao enoturismo, à gastronomia regional e às atividades agroindustriais. Inserido na Serra Gaúcha e relacionado à rota turística do Vale dos

Vinhedos, o município possui economia fortemente vinculada à produção de uvas, vinhos, sucos e derivados, além de contar com eventos tradicionais, propriedades rurais, vinícolas e atrativos culturais que favorecem o turismo de experiência.

Apesar de seu pequeno porte populacional, sua proximidade com Bento Gonçalves, Garibaldi e demais polos da Serra Gaúcha contribui para a integração regional e o acesso a serviços, fornecedores, mão de obra e mercados consumidores. Para usos industriais ou agroindustriais, o potencial da região está condicionado à compatibilidade com o zoneamento, à infraestrutura disponível e à ligação com cadeias produtivas locais, especialmente bebidas, alimentos, móveis, logística e apoio ao setor vitivinícola.

3.4 IMÓVEIS

Local: ESTRADA DA VINDIMA, ACESSO PELA RODOVIA ESTADUAL RS 444, KM 26

Trata-se de um imóvel INDUSTRIAL, com 40.197,59 m² de área construída sobre um terreno RURALde 136.650,00 m² de área. A ocupação da área é feita na sua TOTALIDADE pelo proprietário e a finalidade da instalação é INDUSTRIAL.

PRÉDIOS E BENFEITORIAS

O levantamento físico foi efetuado por local ou área com base nas plantas de construção que foram fornecidas no início dos trabalhos e a vistoria efetuada no local. Trata-se de prédios para fins industriais e comerciais/administrativos que foram construídos e ampliados conforme as necessidades produtivas da empresa. Possuem as seguintes características conforme seus estados de conservação e padrões de acabamento.

a)Área comercial e administrativa: composta por edificações de um a cinco pavimentos, com estrutura em concreto armado e vedação em alvenaria. Os ambientes apresentam, predominantemente, paredes revestidas com reboco e pintura, sendo que os banheiros possuem revestimento de azulejo até o teto, em padrão construtivo normal. Os pisos são predominantemente revestidos com cerâmica e porcelanato. As esquadrias são constituídas por janelas metálicas e portas de madeira, metálicas e de vidro. A cobertura é formada por telhas termoacústicas apoiadas sobre estrutura metálica composta por tesouras, com laje de forro e forro de

gesso ou PVC em parte das edificações. Observa-se, ainda, a utilização de lajes alveolares em determinados blocos construtivos.

b)Área fabril: composta por um pavimento, em estrutura de concreto armado e vedação em alvenaria e telhas termoacústicas até o teto. Os banheiros possuem revestimento de azulejo até o teto, em padrão construtivo normal. Os pisos são predominantemente revestidos com cerâmica. As esquadrias são constituídas por janelas metálicas e portas de madeira, metálicas e de vidro. A cobertura é formada por telhas termoacústicas apoiadas sobre estrutura metálica treliçada, com forro de gesso ou PVC em partes da edificação.

Pela vistoria, classificamos as edificações, baseado nos seus estados de conservação "C" – regular– e "G" - reparos importantes - conforme critérios de depreciação de Ross Heidecke. Maiores detalhes estão apresentados no ANEXO V – ORÇAMENTO DO CUSTO DE CONSTRUÇÃO DOS IMÓVEIS.

GLEBA URBANIZÁVEL

a) Identificação do Imóvel:

Terreno RURALcom 136.650,00 m², situado na ESTRADA DA VINDIMA, ACESSO PELA RODOVIA ESTADUAL RS 444, KM 26.

b) Acessos:

O acesso principal é feito a partir da Estrada da Vindima, ligada a Rodovia RS-444, km 26, com acesso fácil para o centro urbano da cidade por essa mesma via.

c) Utilização atual e potencial, legal e econômico:

Esta área é utilizada para instalação de UM COMPLEXO INDUSTRIAL, com a área totalmente utilizada para este fim. Esta localização é de potencial comercial grande, pois está próxima da Rodovia RS-444, o que gera um grande fluxo de veículos e facilita os acessos e deslocamento. Trata-se de uma região de Zona de Uso Predominantemente Rural. Usos permitidos: residencial, comercial e industrial, com algumas restrições.

d) Classificação do Imóvel:

A área avaliada é de cunho industrial.

e) Topografia:

Área totalmente plana, de formato irregular, de meio de quadra, no nível do logradouro.

f) **Registro de Imóveis:**

Matrículas n.º 44.864 e 47.151, Registro de Imóveis da Comarca de Bento Gonçalves (RS) conforme ANEXO I – RELAÇÃO DOS BENS AVALIADOS e ANEXO VI – DOCUMENTOS DE POSSE DOS IMÓVEIS.

g) Confrontações:

Conforme ANEXO VI – DOCUMENTOS DE POSSE DOS IMÓVEIS.

3.5 MÁQUINAS E EQUIPAMENTOS

Adotamos o critério de avaliar os itens como Unidade de Propriedade, ou seja, o equipamento completo com os acessórios imperativos para o seu perfeito funcionamento.

A aplicação do Método do Custo de Reposição exige minuciosa caracterização dos elementos avaliados e objetiva uma apreciação crítica. Logo, as seguintes etapas foram adotadas:

3.5.1 Dados utilizados e levantamento físico:

Inicialmente, a etapa de identificação dos bens avaliados relacionados em levantamento físico efetuado no local é efetivada. Posteriormente, a familiarização da equipe avaliadora com as instalações e particularmente com os bens avaliados.

O levantamento físico leva em consideração quando aplicável:

- Marca, modelo e fabricante;
- Dimensões e capacidades operacionais;
- Tipo de instalação e montagem;
- Acionamentos;
- Número de patrimônio;
- Equipamentos periféricos;
- Produção nominal e real;
- Data de aquisição e fabricação;
- Obsoletismo;
- Estado de conservação;
- Adaptações existentes;

- Política de manutenção;
- Operacionalidade individual.

3.5.2 Visualização Geral

Comparam-se os dados obtidos anteriormente com as pesquisas de mercado desempenhadas, definindo as depreciações e se alicerçando fundamentalmente no estado físico real dos bens.

4 DIAGNÓSTICO DE MERCADO

4.1 IMÓVEIS

A área avaliada está localizada no bairro ZONA RURAL, 95718-000 no município MONTE BELO DO SUL (RS) em meio a uma região onde predominam residências possuindo alguns pontos comerciais. Quanto ao deslocamento podemos salientar a via em que está localizado que hoje possui ligação direta com a Rodovia RS-444 que possibilita acesso para outros munícipios e vias urbanas que facilitam o acesso para outros pontos da cidade.

As edificações foram construídas com materiais de qualidade e nem todas recebem as manutenções mínimas necessárias a fim de preservar a integridade das estruturas e o bom funcionamento dos prédios. Existe no local toda a infraestrutura, de rede de alta tensão, pavimentação, telefonia, internet, entre outros. Pelos fatos citados acima e o valor dos bens, consideramos o imóvel com LIQUIDEZ NORMAL A BAIXA.

4.2 MÁQUINAS, EQUIPAMENTOS, VEÍCULOS E BENS MÓVEIS

4.2.1 Apresentação

Trata-se de uma empresa do setor moveleiro.

4.2.2 Política Empresarial

- TEMPO DE USO E DESTINO DOS ATIVOS

A empresa utiliza os seus ativos até o fim de sua vida útil, sendo após isto, destinados para venda ou sucata.

- AMBIENTE DE OPERAÇÃO

Foram verificadas as condições dos locais em que os bens estavam, e foi constatado um ambiente de operação normal, sem elementos que possam contribuir para a depreciação acelerada dos bens.

- METODOLOGIA DE AQUISIÇÃO

A empresa tem como formas de aquisição de bens essencialmente a compra junto a fornecedores de boa referência no mercado.

4.2.3 Regime de trabalho

A empresa atualmente trabalha em um turno, e não foi observado durante a vistoria que por meio da intensidade ou frequência do uso dos bens ocorra uma depreciação acelerada.

4.2.4 Matéria-prima

A matéria-prima utilizada é basicamente composta por madeira, e obedece a características definidas pela engenharia para otimização tanto do produto como também de todo o seu processo de fabricação, isto juntamente com o fato do equipamento ser projetado para tal finalidade, nos sugere que não existe desgaste acelerado em função da matéria-prima.

4.2.5 Estado geral de conservação

Os bens apresentam diferentes estados de conservação, e para adequar o valor dos bens ao seu estado de conservação quando aplicável, foi utilizado um fator de correção, aplicado no coeficiente de obsoletismo, conforme a tabela a seguir onde consta o critério de Heidecke adaptado para máquinas e equipamentos e bens móveis.

Índice	Estado de Conservação	Fator H	Fator De Obsoletismo
A	NOVO	0	1
B	ENTRE NOVO E REGULAR	0,32	0,9968
C	REGULAR	2,52	0,9748
D	ENTRE REGULAR E REPAROS SIMPLES	8,09	0,9191
E	REPAROS SIMPLES	18,1	0,8190
F	ENTRE REPAROS SIMPLES E IMPORTANTES	33,2	0,6680
G	REPAROS IMPORTANTES	52,6	0,4740
H	ENTRE REPAROS IMPORTANTES E SEM VALOR	75,2	0,2480
I	SEM VALOR	100	0

Fonte: Manual de Avaliações da União; 2024.

4.2.6 Programa de manutenção

A manutenção dos equipamentos segue o conceito preventiva, corretiva, terceirizada. Porém no momento, devido a situação financeira da empresa, estão sendo priorizadas só

manutenções de importância relevante, o que impacta negativamente nesse aspecto.

4.2.7 Coeficiente de manutenção e trabalho

Com base na vistoria física e nos aspectos previamente citados, para as vidas úteis estimadas representarem a realidade da empresa, foi atribuído um coeficiente de manutenção e trabalho de Hélio de Caires.

Assim sendo aplica-se o valor "1,00" para o Coef. (M,T), com base na manutenção caracterizada Normal e trabalho definido como Normal, tomando como premissa de que o nível de manutenção é condizente com a carga de trabalho dos bens.

5 METODOLOGIAS EMPREGADAS

5.1 PRÉDIOS, TERRENOS E BENFEITORIAS

Para a avaliação foi utilizado o método involutivo, uma vez que no mercado imobiliário local não existem imóveis com características semelhantes ao avaliado para realizar o método comparativo direto. Sendo assim, as avaliações dos prédios, benfeitorias e terrenos foram executados isoladamente, chegando-se a um valor total para o conjunto.

Tabela 1 -Grau de Fundamentação no caso da utilização do método evolutivo

Item	Descrição	Grau		
		III	II	I
1	Estimativa do valor do terreno	Grau III de fundamentação no método comparativo ou no involutivo	Grau II de fundamentação no método comparativo ou no involutivo	Grau I de fundamentação no método comparativo ou no involutivo
2	Estimativa dos custos de reedição	Grau III de fundamentação no método da quantificação do custo	Grau II de fundamentação no método da quantificação do custo	Grau I de fundamentação no método da quantificação do custo
3	Fator de comercialização	Inferido em mercado semelhante	Justificado	Arbitrado

Tabela 2 -Enquadramento do laudo segundo seu grau de fundamentação no caso da utilização do método evolutivo

Graus	III	II	I
Pontos mínimos	8	5	3
Itens obrigatórios no grau correspondente	1 e 2, com o 3 no mínimo no Grau II	1 e 2, no mínimo no Grau II	Todos, no mínimo no Grau I

Seguem também os quadros referentes a NBR 14.653 – 2 com pontuação dos itens presentes na avaliação:

Grau de fundamentação atingido: GRAU II.

O Fator de comercialização desta avaliação foi igual a 1 (um), pois as variáveis utilizadas foram suficientes para justificar as particularidades de cada dado encontrado em relação ao imóvel avaliado, não havendo a necessidade de utilizar esse

fator para uma mais valia ou depreciação do valor de mercado. Todos os pontos estão considerados na inferência estatística e valoração das edificações através dos orçamentos com as respectivas depreciações pelo estado de conservação.

PRÉDIOS E BENFEITORIAS

Para a avaliação dos prédios e benfeitorias foi aplicado o Método da Quantificação do Custo das Benfeitorias. As características construtivas das edificações foram levantadas in loco e suas respectivas áreas foram levantadas por meio de imagens do *Google Earth*, uma vez que não foram disponibilizadas plantas baixas ou informações de área para cada construção. Com base nesses levantamentos, foram elaborados orçamentos de reprodução nova utilizando o *software Volare*, com dados de custos extraídos do TCPO 15 (Tabela de Composições de Preços para Orçamentos), que fornece valores de insumos, equipamentos e mão de obra. Tanto o Volare quanto o TCPO são desenvolvidos e atualizados periodicamente pela Editora PINI, servindo como referência técnica para estimativas de custos na construção civil, conforme ANEXO V – ORÇAMENTO DO CUSTO DE CONSTRUÇÃO DOS IMÓVEIS, aplicando-se as depreciações físicas, através do fator "K" e do Fator de Adequação ao Obsoletismo e ao Estado de Conservação, conforme ANEXO VII – TABELA DE DEPRECIAÇÃO FÍSICA DAS EDIFICAÇÕES de Ross Heidecke e tabela Vida Referencial/Vida Residual.

Tabela 3 -Grau de Fundamentação no caso da utilização do método da quantificação de custo de benfeitorias

Item	Descrição	Grau		
		III	II	I
1	Estimativa do custo direto	Pela elaboração de orçamento, no mínimo sintético	Pela utilização de custo unitário básico para projeto semelhante ao projeto padrão	Pela utilização de custo unitário básico para projeto diferente do projeto padrão, com os devidos ajustes
2	BDI	Calculado	Justificado	Arbitrado
3	Depreciação física	Calculada por levantamento do custo de recuperação do bem, para deixá-lo no estado de novo ou casos de bens novos ou projetos hipotéticos	Calculada por métodos técnicos consagrados, considerando-se idade, vida útil e estado de conservação	Arbitrada

Esses valores incluem todos os custos inerentes à obra, inclusive fundações, coberturas, impermeabilizações etc.

As demais construções tais como bases, calçamentos, cercas e outras estruturas não padronizadas foram calculadas através de composição de custos, utilizando dados levantados por nossa equipe técnica.

Grau de fundamentação atingido: GRAU II.

O Fator de comercialização desta avaliação foi igual a 1 (um), pois as variáveis utilizadas foram suficientes para justificar as particularidades de cada dado encontrado em relação ao imóvel avaliado, não havendo a necessidade de utilizar esse fator para uma mais valia ou depreciação do valor de mercado. Todos os pontos estão considerados na inferência estatística e valoração das edificações através dos orçamentos com as respectivas depreciações pelo estado de conservação.

GLEBA URBANIZÁVEL

Para a avaliação foi utilizado o Método Direto Comparativo de dados de mercado, devido existir no mercado imobiliário local ofertas, compras e vendas de imóveis assemelhados para a devida comparação através do tratamento estatístico dos dados de mercado.

De acordo com a localização e demais características de cada terreno, o valor foi determinado a partir de uma ampla pesquisa de valores negociados e ofertados nas imediações dos imóveis avaliados, além de consulta a pessoas idôneas, ligadas ao mercado imobiliário local, negócios e ofertas publicadas em sites, anúncios e imobiliárias conforme demonstrado na Pesquisa de Mercado deste laudo:

A avaliação foi realizada considerando as duas matrículas em conjunto, uma vez que não foram fornecidos elementos que permitissem a identificação e a demarcação individualizada de cada uma delas durante a inspeção. Assim, a área total do imóvel foi estimada com base nas informações disponíveis, não sendo possível atribuir, com precisão, as áreas correspondentes a cada matrícula de forma isolada.

Após a obtenção dos valores da pesquisa, efetuou-se o cálculo do valor mais provável dos imóveis, através de tratamento por fatores, homogeneização, conforme demonstrado no ANEXO IV – DEMONSTRATIVOS DE CÁLCULOS ESTATÍSTICOS.

Tabela 4 -Enquadramento do laudo segundo seu grau de fundamentação no caso da utilização do método da quantificação do custo de benfeitorias

Graus	III	II	I
Pontos mínimos	7	5	3
Itens obrigatórios no grau correspondente	1, com os demais no mínimo no Grau II	1 e 2, no mínimo no Grau II	Todos, no mínimo no Grau I

Embora não tenham sido fornecidos documentos ou levantamentos técnicos que identificassem e delimitassem oficialmente as Áreas de Preservação Permanente (APP) existentes no imóvel, durante a vistoria foi possível constatar a presença dessas áreas, fato corroborado pelas informações prestadas pela empresa responsável. Dessa forma, para fins de avaliação, estimou-se que a área efetivamente aproveitável corresponde a aproximadamente 87.700,00 m², sendo a área remanescente considerada como Área de Preservação Permanente (APP), conforme imagem ame anexo neste laudo.

Assim, a análise estatística e a determinação do valor unitário foram realizadas considerando exclusivamente a área aproveitável, por ser esta a parcela passível de exploração econômica para a atividade urbana industrial. Entretanto, o valor final da avaliação foi atribuído ao imóvel como um todo, abrangendo sua área total, uma vez que as Áreas de Preservação Permanente, embora integrem o imóvel e componham sua matrícula, possuem reduzida ou inexistente relevância comercial de forma isolada, não justificando a atribuição de valor específico para essa parcela.

O valor final do imóvel foi concluído pela adoção do valor unitário máximo obtido na pesquisa de mercado, considerando que o bem avaliado, embora situado em área classificada como rural, apresenta características predominantemente urbanas quanto ao seu uso, ocupação e potencial de aproveitamento. Essa condição o diferencia dos imóveis utilizados como elementos comparativos, os quais possuem características essencialmente rurais, justificando a adoção do limite superior do intervalo de valores unitários apurado, de forma a melhor representar o valor de mercado do imóvel avaliado.

Nível de Rigor – Homogeneização

Para esta avaliação foi atingido o Nível de Fundamentação: GRAU II e nível de precisão GRAU III em conformidade com as seguintes normas da ABNT – Associação Brasileira de Normas Técnicas, pertinentes para esta avaliação:

NBR 14.653-1: Avaliação de Bens – Procedimentos Gerais;

NBR 14.653-2: Avaliação de Bens – Imóveis Urbanos.

A seguir, estão discriminadas as variáveis utilizadas no modelo para determinação dos valores da área avaliada através de inferência estatística:

a) Fator de Distância do Asfalto (Fda): A=1.20 (áreas com frente para o asfalto) e B=0.80 (áreas sem frente para o asfalto);

Tabela 5 -Grau de precisão nos casos de utilização de modelos de regressão linear ou do tratamento por fatores

Descrição	Grau		
	III	II	I
Amplitude do intervalo de confiança de 80% em torno da estimativa de tendência central	≤ 30%	≤ 40%	≤ 50%

Sendo Fda = 1/(A OU B);

b) Fator de Topografia (Ft): A=1.20 (áreas com topografia predominantemente plana) e B=0.80 (áreas com aclive ou declive); Sendo Ft = 1/(A OU B);

c) Fator de Área (Fa): 1/Fa = (A/Aref)^0,2.

A homogeneização atendeu ao critério de intervalo de confiança de 80% em torno da estimativa de tendência central possuindo a amplitude na projeção do dado avaliado abaixo de 30%.

5.2 MÁQUINAS, EQUIPAMENTOS, VEÍCULOS E BENS MÓVEIS

Para a avaliação das máquinas e equipamentos, foi utilizado o Método Comparativo Direto de Dados de Mercado. Nesse método de avaliação, os fabricantes podem fornecer preços de máquinas, equipamentos e/ou peças similares novas, ou ainda é possível obter valores de bens novos ou usados em pesquisas de mercado junto a representantes, revendedores e comércio eletrônico.

Para estimar a vida útil dos bens utilizou-se como fundamentação e referência a comparabilidade de vidas úteis dos ativos com tabelas, estatística do arquivo patrimonial (se houver) e dados obtidos no momento da vistoria, que foi executada por profissional qualificado, o qual tem conhecimento técnico dos bens que compõem o imobilizado da empresa.

Para definição da vida útil, utilizou-se como fundamentação e referência a comparabilidade de vidas úteis dos ativos, além de análise do arquivo patrimonial e dados obtidos no momento da vistoria, que foi executada por profissional qualificado, o qual tem conhecimento técnico dos bens que compõem o imobilizado da empresa.

A. REFERÊNCIAS BIBLIOGRÁFICAS VIDA PARA ÚTIL

- Departamento do Tesouro EUA- Fonte: Boletim F - Serviço de Rendas Internas do Departamento do Tesouro dos E.U.A;
- Tabela de Vida Útil Alemã – Fonte: José Gil Chede - Curso de Avaliações de Máquinas - X COBREAP;
- Tabela de Vida Útil Estimada – Fonte: Estudos desenvolvidos pelo Engenheiro Osório Gatto;
- Períodos Sugeridos para Depreciação Total: Fonte: Rogério Bustamante - Avaliações de complexos industriais - Ed. Fiorese;
- Períodos Sugeridos para Depreciação Total: Fonte: Abunahman, Sérgio Antonio. CURSO BÁSICO DE ENGENHARIA LEGAL E DE AVALIAÇÕES, 2ªed., Ed. Pini, 2000.
- Machinery and technical specialities committee of the American Society of Appraisers. Estimated normal useful life study. Herndon, VA: American Society of Appraisers, 2010.

B. REFERÊNCIAS BIBLIOGRÁFICAS PARA VALORES RESIDUAIS

- GATTO, O.A. Avaliação de máquinas e equipamentos. In: INSTITUTO BRASILEIRO DE AVALIAÇÕES E PERÍCIAS DE ENGENHARIA DE SÃO PAULO. Engenharia de Avaliações. São Paulo: Pini, 2007. p. 824-877.
- GATTO, O.A. Avaliação de máquinas e equipamentos. In: INSTITUTO BRASILEIRO DE AVALIAÇÕES E PERÍCIAS DE ENGENHARIA DE SÃO PAULO. Engenharia de Avaliações. São Paulo: Liv. e Ed. Universitária de Direito, 2014. p. 335-382.
- LOPES, T.D.L, ALONSO, R.P.A. Avaliação de benfeitorias urbanas. In: INSTITUTO BRASILEIRO DE AVALIAÇÕES E PERÍCIAS DE ENGENHARIA DE SÃO PAULO. Engenharia de Avaliações. São Paulo: Pini, 2007. p. 325-381.

C. OBTENÇÃO DOS VALORES

Para a avaliação de cada item, foi desempenhada uma pesquisa de valores através de nossa equipe técnica, junto a revendedores, representantes comerciais e fabricantes.

Para bens de fabricação própria que não possuem similaridade com os encontrados no mercado, foi utilizado o

método de custos, onde se levantou o custo do bem através da identificação da matéria-prima, itens necessários para a fabricação e mão de obra empregada. A precificação de cada componente identificado é realizada através de orçamentos sintéticos ou analíticos.

Para os bens que não foram encontrados nas pesquisas de mercado, foi realizada a correção do valor de aquisição, levando em consideração o índice IPCA acumulado desde a aquisição até a data base do trabalho

Para os bens de origem estrangeira que não foram identificados em pesquisas por amostras de itens novos, usados ou similares, recorremos ao emprego de cotações históricas, documentos de importação ou dados contábeis, ajustados pela inflação do país de origem, os quais são posteriormente atualizados conforme a taxa de câmbio atual.

A pesquisa, além da determinação do valor unitário básico, verificou igualmente a similaridade dos itens avaliados, isto é, se um determinado item está ou não sendo fabricado no momento, ponderando as características produtivas e funcionais.

Para a avaliação dos veículos caso aplicável, foi utilizada a Tabela Fipe, que expressa os preços médios de veículos efetivamente praticados no mercado.

A avaliação final consigna o custo à vista de reposição do ativo, contemplando as condições de uso em que o bem se encontra e pressupõe não existirem ônus sobre os bens avaliados, bem como a exatidão dos elementos fornecidos.

D. GRAU DE FUNDAMENTAÇÃO

Quanto ao enquadramento geral da avaliação de máquinas e equipamentos, segundo seu grau de fundamentação, considera-se a soma de pontos e restrições. Atendimento ao grau I, soma-se 1 ponto, grau II, 2 pontos e grau III, 3 pontos.

Para esta avaliação, o item 1 ficou enquadrado como Grau I, o item 2 como Grau II, o item 3 como Grau I e o item 4 como Grau II.

Quanto ao enquadramento da avaliação de bens isolados em graus de fundamentação, e critérios e restrições de obtenção da pontuação foram observados os critérios a seguir.

Item	Descrição	Grau III	Grau II	Grau I
1	Vistoria	Caracterização completa e identificação fotográfica do bem, incluindo seus componentes, acessórios, painéis e acionamentos	Caracterização sintética do bem e seus principais complementos, com fotografias	Caracterização sintética do bem, com fotografia
2	Funcionamento	O funcionamento foi observado pelo engenheiro de avaliações e as condições de produção, eficiência e manutenção estão relatadas no laudo	O funcionamento foi observado pelo engenheiro de avaliações	Não foi possível observar o funcionamento
3	Fontes de informação e dados de mercado	Para custo de reedição: cotação direta do bem novo no fabricante, para a mesma especificação ou pelo menos três cotações de bens novos similares Para valor de mercado: no mínimo três dados de mercado de bens similares no estado do avaliando As informações e condições de fornecimento devem estar documentadas no laudo	Para custo de reedição: cotação direta do bem novo no fabricante, para a mesma especificação ou pelo menos duas cotações de bens novos similares Para valor de mercado: dois dados de mercado de bens similares no estado do avaliando As informações e condições de fornecimento devem estar relatadas no laudo	Para custo de reedição: uma cotação direta para bem novo similar Para valor de mercado: um dado de mercado de bem similar no estado do avaliando Citada a fonte de informação
4	Depreciação	Implícita no valor de mercado do bem	Calculada por metodologia consagrada	Arbitrada

	10 Pontos – Grau III	6 Pontos – Grau II	4 Pontos – Grau I
Restrições	Todos os itens no mínimo no grau II	Itens 2 e 4 no mínimo no grau II e os demais no mínimo no grau I	Todos os itens no mínimo no grau I

6 VALORES E TERMINOLOGIAS

Demonstramos no laudo o coeficiente de instalação e mão de obra, coeficiente de parcela residual, coeficiente de manutenção e trabalho, índice de depreciação, fator de depreciação, custo de reposição novo, valor atual de mercado ou custo de reposição depreciado, idade aparente, vida útil remanescente, com as seguintes definições.

a) Coeficiente de instalação e mão de obra acrescenta ao valor de reposição novo o custo com a instalação do avaliando;

b) Coeficiente de parcela residual representa a quantia do valor de reposição novo que não é depreciável (valor de sucata);

c) Coeficiente de manutenção e trabalho é definido pela jornada de trabalho e qualidade da manutenção. Este valor é estipulado como valor de entrada na tabela de depreciação do Engenheiro Hélio de Caíres;

d) Índice de depreciação é uma razão entre a idade aparente e vida útil total do bem;

e) O fator de depreciação é o resultado da tabela Hélio de Caíres e é obtido através do índice de depreciação e o coeficiente de manutenção e trabalho;

f) Custo de reposição novo representa o custo de repor ou substituir por outro novo com as mesmas características e utilidades, levando-se em consideração construções, equipamentos atualmente existentes e instalação;

g) Valor atual de mercado ou custo de reposição depreciado pode ser definido como o valor de entrada que a empresa despenderia no mercado para repor o ativo, considerando-se uma negociação normal entre pessoas independentes e isentas de outros interesses, contemplando as condições de uso em que o bem se encontra. Objetiva-se avaliar os itens em função do seu valor de utilidade ou valor de uso, considerando que sejam voltados à continuidade operacional da empresa e que sejam utilizados na geração de produtos ou serviços, dentro do objeto social da empresa, e não a serem liquidados ou vendidos. Para máquinas e equipamentos, pode ser calculado pela equação a seguir:

$V = \alpha l V_0[(1-r)D + r]$, sendo que D (ρ, t, T), onde:

	Descrição
V	Valor atual de mercado em reais
α	Coeficiente de obsolescência
V_0	Valor de reposição do bem novo em reais
r	Coeficiente de parcela residual (determinação do valor de sucata)
D	Fator de depreciação, encontrado na tabela Hélio de Caíres
t	Idade aparente em anos
T	Vida útil total em anos
l	Parcela referente à instalação e mão de obra
ρ	Coeficiente de manutenção e trabalho, obtido na tabela Hélio de Caíres

h) Idade aparente é a idade estimada de um bem, em função de suas características e estado de conservação no momento da vistoria;

i) Vida útil representa o tempo de utilização estimado remanescente do bem avaliado, em anos. Esse valor é obtido através da diferença entre a idade aparente e a vida útil do projeto, conforme critérios da ABNT NBR 17.575-1:2013.

7 FUNDAMENTAÇÃO PARA UNIDADE INDUSTRIAL

Tabela 8 – Grau de Fundamentação para unidade industrial completa

Item	Descrição	Grau			Pontuação
		III	II	I	
1	Funcionamento	O funcionamento da unidade fabril foi observado pelo engenheiro de avaliações gerais de produção, eficiência e manutenção estão relatadas no laudo	O funcionamento da unidade fabril foi observado pelo engenheiro de avaliações	Não foi possível observar o funcionamento da unidade fabril	Segundo critérios da NBR são itens restritivos e não contribuem para a pontuação total
2	Cadastro Técnico	Cadastro com identificação de idade e condição de manutenção	Cadastro com identificação de idade	Relação dos bens	
3	Máquinas e equipamentos, móveis e utensílios	Pelo menos 80% do valor do item no grau III desta parte 5	Pelo menos 80% do valor do item no mínimo no grau II desta parte 5	Pelo menos 80% do valor do item no mínimo no grau I desta parte 5	0,64
4	Terrenos	Pelo menos 80% do valor do item no grau III da parte 2 ou parte 3	Pelo menos 80% do valor do item no mínimo no grau II da parte 2 ou parte 3	Pelo menos 80% do valor do item no mínimo no grau I da parte 2 ou parte 3	0,08
5	Edificações e Infraestrutura	Pelo menos 80% do valor do item no grau III da parte 2 ou parte 3	Pelo menos 80% do valor do item no mínimo no grau II da parte 2 ou parte 3	Pelo menos 80% do valor do item no mínimo no grau I da parte 2 ou parte 3	1,26
				PONTUAÇÃO TOTAL	**2**

Fonte: ABNT NBR 14.653-5:2006

Tabela 8 - Grau de fundamentação para unidade industrial completa

Graus	III	II	I	Classificação
Pontos mínimos	2,5	1,5	1	
Restrições	Itens 1 e 2 no mínimo no grau III	Itens 1 e 2 no mínimo no grau II	Todos os itens no mínimo no grau I	Grau II

Fonte: ABNT NBR 14.653-5:2006

8 ENCERRAMENTO

Nada mais havendo ser esclarecido, damos por encerrado o presente laudo de número 134/2026 que se compõe de 21 folhas e demais anexos pertinentes, sendo a presente, datada e assinada digitalmente, através de certificado digital e em conformidade com a Medida Provisória Nº 2.200-2, de 24 de agosto de 2001, onde se tornam válidos, íntegros e autênticos, todos os documentos assinados por aplicações habilitadas que utilizem certificados digitais.

Caxias do Sul, 11/08/2026

PELO DEPARTAMENTO TÉCNICO,

CERTIFICADO DIGITALMENTE

Eng. Civil Nestor Antônio Sgarabotto Junior
Responsável Técnico
CREA/RS 163.249
ART 14538480

CERTIFICADO DIGITALMENTE

Eng. Mecânico Ricardo Plizzari
Responsável Técnico
CREA/RS 141.895
ART 14560395

Maurício Mattioda

Eng. Mecânico Maurício Mattioda
Analista de Avaliações

CERTIFICADO DIGITALMENTE

Fercien Inovação e Gestão de Ativos Ltda
CREA/RS 84.405
CNPJ 93.272.003/0001-65
Representante da empresa

ANEXOS

RELAÇÃO DOS BENS AVALIADOS	ANEXO I
DOCUMENTOS CREA	ANEXO II
PESQUISA DE MERCADO IMÓVEIS	ANEXO III
DEMONSTRATIVOS DE CÁLCULOS ESTATÍSTICOS IMÓVEIS	ANEXO IV
ORÇAMENTO DO CUSTO DE CONSTRUÇÃO DOS IMÓVEIS	ANEXO V
DOCUMENTOS DE POSSE DOS IMÓVEIS	ANEXO VI
TABELA DE DEPRECIAÇÃO FÍSICA DAS EDIFICAÇÕES	ANEXO VII
TABELA DE DEPRECIAÇÃO FÍSICA – HÉLIO DE CAIRES	ANEXO VIII

ANEXO I

RELAÇÃO DOS BENS AVALIADOS

Local: MONTE BELO DO SUL (RS)

Tipo: EDIFICIOS E BENFEITORIAS

Valor de Reposição: R$ 295.241,91

Valor de Mercado: R$ 228.918,77

Idade Aparente: 22 ANOS

Vida Útil: 60 ANOS

Vida Remanescente: 38 ANOS

Estado de Conservação: C - REGULAR

Fator K: 28,08

Parcela Residual: 0,20

R$ / M²: 1.399,25

Placa: PORTARIA

Descrição: EDIFICAÇÃO COM FECHAMENTO EM ALVENARIA DE BLOCOS DE CONCRETO PINTADOS, COBERTURA COM TELHA TERMOACÚSTICA E PISO EM CONCRETO

Área: 211,00 M²

Ano: 2004

Local: MONTE BELO DO SUL (RS)

Tipo: EDIFICIOS E BENFEITORIAS

Valor de Reposição: R$ 14.790.427,53

Valor de Mercado: R$ 7.473.307,22

Idade Aparente: 18 ANOS

Vida Útil: 60 ANOS

Vida Remanescente: 42 ANOS

Estado de Conservação: G - REPAROS IMPORTANTES

Fator K: 61,84

Parcela Residual: 0,20

R$ / M²: 2.817,87

Placa: PRÉDIO CAPOANI + ANTIGO ADMINISTRATIVO

Descrição: EDIFICAÇÃO DE 5 PAVIMENTOS COM FECHAMENTO EM ALVENARIA DE BLOCOS DE CONCRETO PINTADOS, COBERTURA COM LAJE ALVEOLAR, TELHA TERMOACÚSTICA E VIDRO E PISO EM CONCRETO

Matrícula: 47151

Área: 5.248,80 M²

Ano: 2008

Local: MONTE BELO DO SUL (RS)

Tipo: EDIFICIOS E BENFEITORIAS

Valor de Reposição: R$ 189.541,23

Valor de Mercado: R$ 140.730,57

Idade Aparente: 22 ANOS

Vida Útil: 60 ANOS

Vida Remanescente: 38 ANOS

Estado de Conservação: D - ENTRE REGULAR E REPAROS SIMPLES

Fator K: 32,19

Parcela Residual: 0,20

R$ / M²: 2.530,59

Placa: MANUTENÇÃO + CENTRAL DE RESÍDUOS

Descrição: EDIFICAÇÃO COM FECHAMENTO EM ALVENARIA DE BLOCOS DE CONCRETO PINTADOS, COBERTURA COM TELHA TERMOACÚSTICA E PISO EM CONCRETO

Área: 74,90 M²

Ano: 2004

Local: MONTE BELO DO SUL (RS)

Tipo: EDIFICIOS E BENFEITORIAS

Valor de Reposição: R$ 52.674.913,17

Valor de Mercado: R$ 39.110.069,53

Idade Aparente: 22 ANOS

Vida Útil: 60 ANOS

Vida Remanescente: 38 ANOS

Estado de Conservação: D - ENTRE REGULAR E REPAROS SIMPLES

Fator K: 32,19

Parcela Residual: 0,20

R$ / M²: 1.730,45

Placa: FÁBRICA

Descrição: EDIFICAÇÃO COM FECHAMENTO EM ALVENARIA DE BLOCOS DE CONCRETO PINTADOS E TELHA TERMOACÚSTICA ATÉ A COBERTURA, A COBERTURA É EM TRELIÇAS METÁLICAS E TELHA TERMOACÚSTICA, E PISO EM CONCRETO

Área: 30.440,00 M²

Ano: 2004

Local: MONTE BELO DO SUL (RS)

Tipo: EDIFICIOS E BENFEITORIAS

Valor de Reposição: R$ 348.968,22

Valor de Mercado: R$ 259.101,92

Idade Aparente: 22 ANOS

Vida Útil: 60 ANOS

Vida Remanescente: 38 ANOS

Estado de Conservação: D - ENTRE REGULAR E REPAROS SIMPLES

Fator K: 32,19

Parcela Residual: 0,20

R$ / M²: 2.584,95

Placa: CASA DE MÁQUINAS (SUBESTAÇÃO)

Descrição: EDIFICAÇÃO COM FECHAMENTO EM ALVENARIA DE BLOCOS DE CONCRETO PINTADOS, COBERTURA COM TELHA TERMOACÚSTICA E PISO EM CONCRETO

Área: 135,00 M²

Ano: 2004

Local: MONTE BELO DO SUL (RS)

Tipo: EDIFICIOS E BENFEITORIAS

Valor de Reposição: R$ 1.902.996,19

Valor de Mercado: R$ 1.412.936,61

Idade Aparente: 22 ANOS

Vida Útil: 60 ANOS

Vida Remanescente: 38 ANOS

Estado de Conservação: D - ENTRE REGULAR E REPAROS SIMPLES

Fator K: 32,19

Parcela Residual: 0,20

R$ / M²: 2.610,42

Placa: ADMINISTRATIVO ATUAL

Descrição: EDIFICAÇÃO COM FECHAMENTO EM ALVENARIA DE BLOCOS DE CONCRETO PINTADOS, COBERTURA COM TELHA TERMOACÚSTICA E PISO EM CONCRETO

Área: 729,00 M²

Ano: 2004

Local: MONTE BELO DO SUL (RS)

Tipo: EDIFICIOS E BENFEITORIAS

Valor de Reposição: R$ 5.612.664,13

Valor de Mercado: R$ 3.335.718,55

Idade Aparente: 22 ANOS

Vida Útil: 60 ANOS

Vida Remanescente: 38 ANOS

Estado de Conservação: F - ENTRE REPAROS SIMPLES E IMPORTANTES

Fator K: 50,71

Parcela Residual: 0,20

R$ / M²: 2.535,63

Placa: REFEITÓRIO

Descrição: EDIFICAÇÃO DE 2 PAVIMENTOS COM FECHAMENTO EM ALVENARIA DE BLOCOS DE CONCRETO PINTADOS, COBERTURA COM TELHA TERMOACÚSTICA E DE VIDRO E PISO EM CONCRETO

Área: 2.213,52 M²

Ano: 2004

Local: MONTE BELO DO SUL (RS)

Tipo: EDIFICIOS E BENFEITORIAS

Valor de Reposição: R$ 460.352,44

Valor de Mercado: R$ 341.802,48

Idade Aparente: 22 ANOS

Vida Útil: 60 ANOS

Vida Remanescente: 38 ANOS

Estado de Conservação: D - ENTRE REGULAR E REPAROS SIMPLES

Fator K: 32,19

Parcela Residual: 0,20

R$ / M²: 2.313,33

Placa: CENTRAL DE RESÍDUOS INFLAMÁVEIS

Descrição: EDIFICAÇÃO COM FECHAMENTO EM ALVENARIA DE BLOCOS DE CONCRETO PINTADOS, COBERTURA COM TELHA TERMOACÚSTICA E PISO EM CONCRETO

Área: 199,00 M²

Ano: 2004

Local: MONTE BELO DO SUL (RS)

Tipo: EDIFICIOS E BENFEITORIAS

Valor de Reposição: R$ 500.662,39

Valor de Mercado: R$ 300.552,64

Idade Aparente: 18 ANOS

Vida Útil: 30 ANOS

Vida Remanescente: 12 ANOS

Estado de Conservação: D - ENTRE REGULAR E REPAROS SIMPLES

Fator K: 52,21

Parcela Residual: 0,10

R$ / M²: 87,91

Placa: PAVIMENTAÇÃO EM PAVER

Descrição: PAVIMENTAÇÃO EM BLOCOS INTERTRAVADOS

Área: 5.695,17 M²

Ano: 2008

Local: MONTE BELO DO SUL (RS)

Tipo: EDIFICIOS E BENFEITORIAS

Valor de Reposição: R$ 6.356,38

Valor de Mercado: R$ 5.298,61

Idade Aparente: 10 ANOS

Vida Útil: 30 ANOS

Vida Remanescente: 20 ANOS

Estado de Conservação: C - REGULAR

Fator K: 29,03

Parcela Residual: 0,10

R$ / M²: 60,25

Placa: CERCAMENTO COM TELA 2" E MOURÃO DE CONCR.

Descrição: CERCAMENTO EM TELA METÁLICA COM MALHA DE 2 POL. E MOURÕES DE CONCRETO

Área: 105,50 M²

Ano: 2016

Local: MONTE BELO DO SUL (RS)

Tipo: EDIFICIOS E BENFEITORIAS

Valor de Reposição: R$ 17.388,75

Valor de Mercado: R$ 9.839,25

Idade Aparente: 19 ANOS

Vida Útil: 30 ANOS

Vida Remanescente: 11 ANOS

Estado de Conservação: D - ENTRE REGULAR E REPAROS SIMPLES

Fator K: 52,50

Parcela Residual: 0,10

R$ / M²: 231,85

Placa: CORRIMÃO METÁLICO EM TUBOS

Descrição: CORRIMÃO METÁLICO EM TUBOS

Área: 75,00 M²

Ano: 2007

Local: MONTE BELO DO SUL (RS)

Tipo: EDIFICIOS E BENFEITORIAS

Valor de Reposição: R$ 6.118,10

Valor de Mercado: R$ 2.683,28

Idade Aparente: 19 ANOS

Vida Útil: 30 ANOS

Vida Remanescente: 11 ANOS

Estado de Conservação: F - ENTRE REPAROS SIMPLES E IMPORTANTES

Fator K: 52,50

Parcela Residual: 0,10

R$ / M²: 611,81

Placa: PASSARELA DE MADEIRA - REFEITÓRIO

Descrição: PASSARELA ESTRUTURADA EM MADEIRA

Área: 10,00 M²

Ano: 2007

Local: MONTE BELO DO SUL (RS)

Tipo: EDIFICIOS E BENFEITORIAS

Valor de Reposição: R$ 130.801,76

Valor de Mercado: R$ 64.971,85

Idade Aparente: 22 ANOS

Vida Útil: 30 ANOS

Vida Remanescente: 8 ANOS

Estado de Conservação: C - REGULAR

Fator K: 52,50

Parcela Residual: 0,10

R$ / M²: 15,39

Placa: AÇUDE (H = 2,0 M)

Descrição: AÇUDE COM PROFUNDIDADE DE 3,5 METROS

Área: 14.873,49 M²

Ano: 2004

Local: MONTE BELO DO SUL (RS)

Tipo: EDIFICIOS E BENFEITORIAS

Valor de Reposição: R$ 35.458.770,06

Valor de Mercado: R$ 20.063.990,45

Idade Aparente: 19 ANOS

Vida Útil: 30 ANOS

Vida Remanescente: 11 ANOS

Estado de Conservação: D - ENTRE REGULAR E REPAROS SIMPLES

Fator K: 52,50

Parcela Residual: 0,10

R$ / M²: 2.549,34

Placa: PISO CONCRETO ARMADO ESP.14 CM - FCK 200

Descrição: PISO EM CONCRETO ARMADO COM ESPESSURA DE 14 CM E FCK DE 20 MPA

Área: 13.909,00 M²

Ano: 2007

Local: MONTE BELO DO SUL (RS)

Tipo: EDIFICIOS E BENFEITORIAS

Valor de Reposição: R$ 504.711,75

Valor de Mercado: R$ 285.586,10

Idade Aparente: 19 ANOS

Vida Útil: 30 ANOS

Vida Remanescente: 11 ANOS

Estado de Conservação: D - ENTRE REGULAR E REPAROS SIMPLES

Fator K: 52,50

Parcela Residual: 0,10

R$ / M²: 225,84

Placa: MEIO FIO DE CONCRETO

Descrição: MEIO-FIO EM BLOCOS DE CONCRETO

Área: 2.234,82 M²

Ano: 2007

Local: MONTE BELO DO SUL (RS)

Tipo: EDIFICIOS E BENFEITORIAS

Valor de Reposição: R$ 7.200.206,06

Valor de Mercado: R$ 3.120.281,30

Idade Aparente: 22 ANOS

Vida Útil: 30 ANOS

Vida Remanescente: 8 ANOS

Estado de Conservação: E - REPAROS SIMPLES

Fator K: 64,38

Parcela Residual: 0,10

R$ / M²: 16,29

Placa: TERRAPLANAGEM E CONTENÇÕES

Descrição: SERVIÇOS DE TERRAPLANAGEM

Área: 442.001,60 M²

Ano: 2004

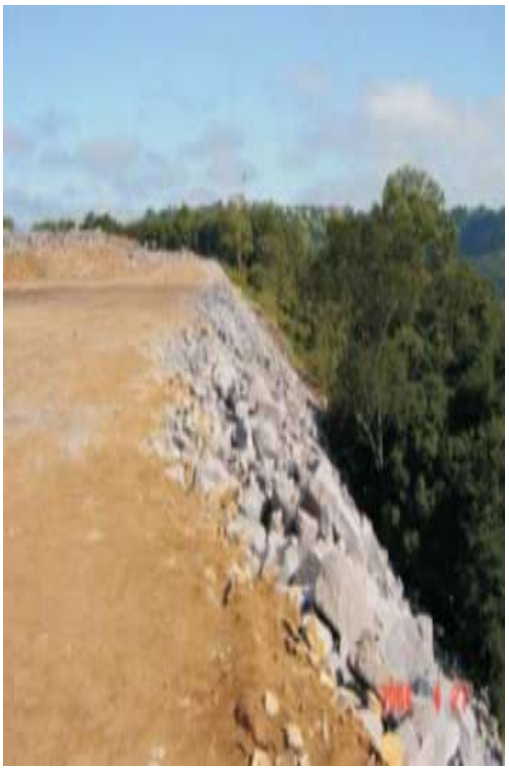

Local: MONTE BELO DO SUL (RS)

Tipo: EDIFICIOS E BENFEITORIAS

Valor de Reposição: R$ 74.054,40

Valor de Mercado: R$ 50.394,02

Idade Aparente: 15 ANOS

Vida Útil: 30 ANOS

Vida Remanescente: 15 ANOS

Estado de Conservação: D - ENTRE REGULAR E REPAROS SIMPLES

Fator K: 48,02

Parcela Residual: 0,10

R$ / M²: 352,64

Placa: ESTACIONAMENTO 1

Descrição: ÁREA DE ESTACIONAMENTO PAVIMENTADA

Área: 210,00 M²

Ano: 2011

Local: MONTE BELO DO SUL (RS)

Tipo: EDIFICIOS E BENFEITORIAS

Valor de Reposição: R$ 1.258.924,80

Valor de Mercado: R$ 755.745,15

Idade Aparente: 18 ANOS

Vida Útil: 30 ANOS

Vida Remanescente: 12 ANOS

Estado de Conservação: D - ENTRE REGULAR E REPAROS SIMPLES

Fator K: 48,02

Parcela Residual: 0,10

R$ / M²: 352,64

Placa: ESTACIONAMENTO 2

Descrição: ÁREA DE ESTACIONAMENTO PAVIMENTADA

Área: 3.570,00 M²

Ano: 2008

Local: MONTE BELO DO SUL (RS)

Tipo: EDIFICIOS E BENFEITORIAS

Valor de Reposição: R$ 4.692,66

Valor de Mercado: R$ 3.193,35

Idade Aparente: 15 ANOS

Vida Útil: 30 ANOS

Vida Remanescente: 15 ANOS

Estado de Conservação: D - ENTRE REGULAR E REPAROS SIMPLES

Fator K: 66,89

Parcela Residual: 0,10

R$ / M²: 295,88

Placa: PERGOLADO

Descrição: ESTRUTURA EM PERGOLADO

Área: 15,86 M²

Ano: 2011

Local: MONTE BELO DO SUL (RS)

Tipo: TERRENO

Valor de Mercado: R$ 2.583.642,41

Idade Aparente: 0 ANO

Vida Útil: 0 ANO

Vida Remanescente: 0 ANO

Fator K: 0,00

Parcela Residual: 0,00

Coef. Dep.: 0,0000

R$ / M²: 34,70

Placa: TERRENO

Descrição: TERRENO RURAL, LOTE Nº 53 E 55, LOCALIZADO NA ESTRADA DA VINDIMA, ACESSO PELA RODOVIA ESTADUAL RS 444, KM 26, MUNICÍPIO DE MONTE BELO DO SUL/RS

Matrícula: 44864

Área: 90.000,00 M²

Ano: 0

Observação: 35% de area aproveitável

Local: MONTE BELO DO SUL (RS)

Tipo: TERRENO

Valor de Mercado: R$ 1.339.187,98

Idade Aparente: 0 ANO

Vida Útil: 0 ANO

Vida Remanescente: 0 ANO

Fator K: 0,00

Parcela Residual: 0,00

Coef. Dep.: 0,0000

R$ / M²: 34,70

Placa: TERRENO

Descrição: TERRENO URBANO, LOTE Nº 57, LOCALIZADO NA ESTRADA DA VINDIMA, ACESSO PELA RODOVIA ESTADUAL RS 444, KM 26, MUNICÍPIO DE MONTE BELO DO SUL/RS

Matrícula: 47151

Área: 46.650,00 M²

Ano: 0

Observação: 35% de area aproveitável

Imobilizado: 300222
Descricao: MONITOR LCD 16 POL
Marca: SAMSUNG
Modelo: B1630N
Série: 0121HQBB300407M
Ano de Fabricação: 2011

Local: DITALIA MÓVEIS
Tipo: EQUIPAMENTOS DE INFORMÁTICA
Valor de Reposição: R$ 171,10
Valor de Mercado: R$ 166,79
Idade Aparente: 15 ANOS
Vida Útil: 15 ANOS | Vida Remanescente: 0 ANO
Estado de Conservação: C - REGULAR
Parcela Residual: 0,05 | dT: 1,00 | Coef Dep: 0,1000
Obsoletismo: 0,9748 | Inst. Mo.: 1,00 | Coef. MT: 1,00
Código da Cotação: 1785788375
Fonte: MERCADO LIVRE / OLX
Tipo da Fonte: Média / Sites Diversos
Tipo do Valor de Reposição: BEM USADO

Imobilizado: 300223 | Placa: TAG DIT-20
Descricao: COMPUTADOR MONTADO
Marca: HORBI

Local: DITALIA MÓVEIS
Tipo: EQUIPAMENTOS DE INFORMÁTICA
Valor de Reposição: R$ 240,00
Valor de Mercado: R$ 233,95
Idade Aparente: 10 ANOS
Vida Útil: 10 ANOS | Vida Remanescente: 0 ANO
Estado de Conservação: C - REGULAR
Parcela Residual: 0,02 | dT: 1,00 | Coef Dep: 0,1000
Obsoletismo: 0,9748 | Inst. Mo.: 1,00 | Coef. MT: 1,00
Código da Cotação: 1784311868
Fonte: MERCADO LIVRE
Tipo da Fonte: Site
Tipo do Valor de Reposição: BEM USADO

Imobilizado: 300225 | Placa: TAG QDE01
Descricao: COMPUTADOR MONTADO

Local: DITALIA MÓVEIS
Tipo: EQUIPAMENTOS DE INFORMÁTICA
Valor de Reposição: R$ 240,00
Valor de Mercado: R$ 233,95
Idade Aparente: 10 ANOS
Vida Útil: 10 ANOS | Vida Remanescente: 0 ANO
Estado de Conservação: C - REGULAR
Parcela Residual: 0,02 | dT: 1,00 | Coef Dep: 0,1000
Obsoletismo: 0,9748 | Inst. Mo.: 1,00 | Coef. MT: 1,00
Código da Cotação: 1784311868
Fonte: MERCADO LIVRE
Tipo da Fonte: Site
Tipo do Valor de Reposição: BEM USADO

Imobilizado: 300228
Descricao: LEITOR DE CODIGO DE BARRAS
Marca: SYMBOL

Local: DITALIA MÓVEIS
Tipo: EQUIPAMENTOS DE INFORMÁTICA
Valor de Reposição: R$ 290,00
Valor de Mercado: R$ 282,69
Idade Aparente: 10 ANOS
Vida Útil: 10 ANOS | Vida Remanescente: 0 ANO
Estado de Conservação: C - REGULAR
Parcela Residual: 0,05 | dT: 1,00 | Coef Dep: 0,1000
Obsoletismo: 0,9748 | Inst. Mo.: 1,00 | Coef. MT: 1,00
Código da Cotação: 1784311868
Fonte: MERCADO LIVRE
Tipo da Fonte: Site
Tipo do Valor de Reposição: BEM USADO

Imobilizado: 300231 | Placa: TAG DIT-21
Descricao: COMPUTADOR MONTADO

Local: DITALIA MÓVEIS
Tipo: EQUIPAMENTOS DE INFORMÁTICA
Valor de Reposição: R$ 240,00
Valor de Mercado: R$ 233,95
Idade Aparente: 10 ANOS
Vida Útil: 10 ANOS | Vida Remanescente: 0 ANO
Estado de Conservação: C - REGULAR
Parcela Residual: 0,02 | dT: 1,00 | Coef Dep: 0,1000
Obsoletismo: 0,9748 | Inst. Mo.: 1,00 | Coef. MT: 1,00
Código da Cotação: 1784311868
Fonte: MERCADO LIVRE
Tipo da Fonte: Site
Tipo do Valor de Reposição: BEM USADO

Imobilizado: 300232
Descricao: MONITOR LED 19 POL
Marca: LG
Modelo: FLATRON E1941C
Série: 210SPXV16978
Ano de Fabricação: 2012

Local: DITALIA MÓVEIS
Tipo: EQUIPAMENTOS DE INFORMÁTICA
Valor de Reposição: R$ 222,70
Valor de Mercado: R$ 217,09
Idade Aparente: 14 ANOS
Vida Útil: 15 ANOS | Vida Remanescente: 1 ANO
Estado de Conservação: C - REGULAR
Parcela Residual: 0,05 | dT: 0,93 | Coef Dep: 0,1258
Obsoletismo: 0,9748 | Inst. Mo.: 1,00 | Coef. MT: 1,00
Código da Cotação: 1785788375
Fonte: MERCADO LIVRE / OLX
Tipo da Fonte: Média / Sites Diversos
Tipo do Valor de Reposição: BEM USADO

Imobilizado: 300234
Descricao: MONITOR LED 16 POL
Marca: ACER
Modelo: P166HQL
Série: 14700470042
Ano de Fabricação: 2011

Local: DITALIA MÓVEIS
Tipo: EQUIPAMENTOS DE INFORMÁTICA
Valor de Reposição: R$ 171,10
Valor de Mercado: R$ 166,79
Idade Aparente: 15 ANOS
Vida Útil: 15 ANOS | Vida Remanescente: 0 ANO
Estado de Conservação: C - REGULAR
Parcela Residual: 0,05 | dT: 1,00 | Coef Dep: 0,1000
Obsoletismo: 0,9748 | Inst. Mo.: 1,00 | Coef. MT: 1,00
Código da Cotação: 1785788375
Fonte: MERCADO LIVRE / OLX
Tipo da Fonte: Média / Sites Diversos
Tipo do Valor de Reposição: BEM USADO

Imobilizado: 300294 | Placa: TAG DIT-22
Descricao: COMPUTADOR
Marca: HP
Modelo: COMPAQ ELITE 8300
Série: BRG334F056

Local: DITALIA MÓVEIS
Tipo: EQUIPAMENTOS DE INFORMÁTICA
Valor de Reposição: R$ 699,00
Valor de Mercado: R$ 681,39
Idade Aparente: 10 ANOS
Vida Útil: 10 ANOS | Vida Remanescente: 0 ANO
Estado de Conservação: C - REGULAR
Parcela Residual: 0,02 | dT: 1,00 | Coef Dep: 0,1000
Obsoletismo: 0,9748 | Inst. Mo.: 1,00 | Coef. MT: 1,00
Código da Cotação: 1784311868
Fonte: MERCADO LIVRE
Tipo da Fonte: Site
Tipo do Valor de Reposição: BEM USADO

Imobilizado: 300295
Descricao: MONITOR LED 19 POL
Marca: LG
Modelo: FLATRON W1943C
Ano de Fabricação: 2012

Local: DITALIA MÓVEIS
Tipo: EQUIPAMENTOS DE INFORMÁTICA
Valor de Reposição: R$ 222,70
Valor de Mercado: R$ 217,09
Idade Aparente: 14 ANOS
Vida Útil: 15 ANOS | Vida Remanescente: 1 ANO
Estado de Conservação: C - REGULAR
Parcela Residual: 0,05 | dT: 0,93 | Coef Dep: 0,1258
Obsoletismo: 0,9748 | Inst. Mo.: 1,00 | Coef. MT: 1,00
Código da Cotação: 1785788375
Fonte: MERCADO LIVRE / OLX
Tipo da Fonte: Média / Sites Diversos
Tipo do Valor de Reposição: BEM USADO

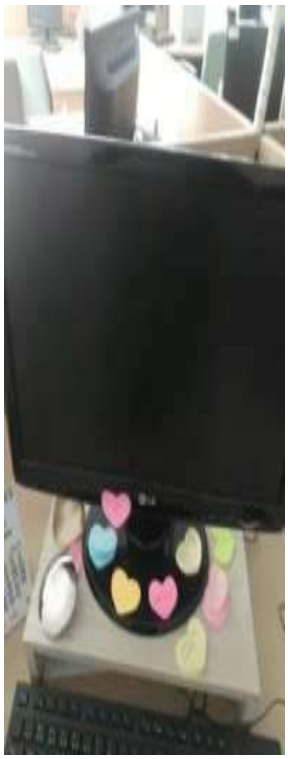

Imobilizado: 300293
Descricao: MONITOR LED 19 POL
Marca: LG
Modelo: FLATRON E1941
Ano de Fabricação: 2012

Local: DITALIA MÓVEIS
Tipo: EQUIPAMENTOS DE INFORMÁTICA
Valor de Reposição: R$ 222,70
Valor de Mercado: R$ 217,09
Idade Aparente: 14 ANOS
Vida Útil: 15 ANOS | Vida Remanescente: 1 ANO
Estado de Conservação: C - REGULAR
Parcela Residual: 0,05 | dT: 0,93 | Coef Dep: 0,1258
Obsoletismo: 0,9748 | Inst. Mo.: 1,00 | Coef. MT: 1,00
Código da Cotação: 1785788375
Fonte: MERCADO LIVRE / OLX
Tipo da Fonte: Média / Sites Diversos
Tipo do Valor de Reposição: BEM USADO

Imobilizado: 300283
Descricao: THIN CLIENT
Marca: DELL
Modelo: PRO MICRO QCM1250
Série: B8Q40K4

Local: DITALIA MÓVEIS
Tipo: EQUIPAMENTOS DE INFORMÁTICA
Valor de Reposição: R$ 4.200,00
Valor de Mercado: R$ 4.186,56
Idade Aparente: 2 ANOS
Vida Útil: 10 ANOS | Vida Remanescente: 8 ANOS
Estado de Conservação: B - ENTRE NOVO E REGULAR
Parcela Residual: 0,02 | dT: 0,20 | Coef Dep: 0,7874
Obsoletismo: 0,9968 | Inst. Mo.: 1,00 | Coef. MT: 1,00
Código da Cotação: 1784311868
Fonte: MERCADO LIVRE
Tipo da Fonte: Site
Tipo do Valor de Reposição: BEM USADO

Imobilizado: 300246 | Placa: TAG DIT-36
Descricao: COMPUTADOR
Marca: HP
Modelo: COMPAQ ELITE 8300
Série: BRG246F41F

Local: DITALIA MÓVEIS
Tipo: EQUIPAMENTOS DE INFORMÁTICA
Valor de Reposição: R$ 699,00
Valor de Mercado: R$ 681,39
Idade Aparente: 10 ANOS
Vida Útil: 10 ANOS | Vida Remanescente: 0 ANO
Estado de Conservação: C - REGULAR
Parcela Residual: 0,02 | dT: 1,00 | Coef Dep: 0,1000
Obsoletismo: 0,9748 | Inst. Mo.: 1,00 | Coef. MT: 1,00
Código da Cotação: 1784311868
Fonte: MERCADO LIVRE
Tipo da Fonte: Site
Tipo do Valor de Reposição: BEM USADO

Imobilizado: 300258
Descricao: MONITOR LED 22 POL
Marca: SAMSUNG
Modelo: LS22A300
Série: 0216HQBBB00214E
Ano de Fabricação: 2011

Local: DITALIA MÓVEIS
Tipo: EQUIPAMENTOS DE INFORMÁTICA
Valor de Reposição: R$ 314,70
Valor de Mercado: R$ 306,77
Idade Aparente: 15 ANOS
Vida Útil: 15 ANOS | Vida Remanescente: 0 ANO
Estado de Conservação: C - REGULAR
Parcela Residual: 0,05 | dT: 1,00 | Coef Dep: 0,1000
Obsoletismo: 0,9748 | Inst. Mo.: 1,00 | Coef. MT: 1,00
Código da Cotação: 1785788375
Fonte: MERCADO LIVRE / OLX
Tipo da Fonte: Média / Sites Diversos
Tipo do Valor de Reposição: BEM USADO

SEM FOTO

Imobilizado: 300256
Descricao: MONITOR LED 19 POL
Marca: HP
Ano de Fabricação: 2013

Local: DITALIA MÓVEIS
Tipo: EQUIPAMENTOS DE INFORMÁTICA
Valor de Reposição: R$ 222,70
Valor de Mercado: R$ 217,09
Idade Aparente: 13 ANOS
Vida Útil: 15 ANOS | Vida Remanescente: 2 ANOS
Estado de Conservação: C - REGULAR
Parcela Residual: 0,05 | dT: 0,87 | Coef Dep: 0,1525
Obsoletismo: 0,9748 | Inst. Mo.: 1,00 | Coef. MT: 1,00
Código da Cotação: 1785788375
Fonte: MERCADO LIVRE / OLX
Tipo da Fonte: Média / Sites Diversos
Tipo do Valor de Reposição: BEM USADO

Imobilizado: 300255
Descricao: MONITOR LED 24 POL
Marca: DELL
Modelo: P2425H

Local: DITALIA MÓVEIS
Tipo: EQUIPAMENTOS DE INFORMÁTICA
Valor de Reposição: R$ 1.119,00
Valor de Mercado: R$ 1.042,85
Idade Aparente: 1 ANO
Vida Útil: 15 ANOS | Vida Remanescente: 14 ANOS
Estado de Conservação: B - ENTRE NOVO E REGULAR
Parcela Residual: 0,05 | dT: 0,07 | Coef Dep: 0,9315
Obsoletismo: 0,9968 | Inst. Mo.: 1,00 | Coef. MT: 1,00
Código da Cotação: 1784311868
Fonte: MERCADO LIVRE
Tipo da Fonte: Site
Tipo do Valor de Reposição: BEM NOVO

Imobilizado: 300275
Descricao: MONITOR LED 19 POL
Marca: HP
Ano de Fabricação: 2013

Local: DITALIA MÓVEIS
Tipo: EQUIPAMENTOS DE INFORMÁTICA
Valor de Reposição: R$ 222,70
Valor de Mercado: R$ 217,09
Idade Aparente: 13 ANOS
Vida Útil: 15 ANOS | Vida Remanescente: 2 ANOS
Estado de Conservação: C - REGULAR
Parcela Residual: 0,05 | dT: 0,87 | Coef Dep: 0,1525
Obsoletismo: 0,9748 | Inst. Mo.: 1,00 | Coef. MT: 1,00
Código da Cotação: 1785788375
Fonte: MERCADO LIVRE / OLX
Tipo da Fonte: Média / Sites Diversos
Tipo do Valor de Reposição: BEM USADO

Imobilizado: 300266
Descricao: MONITOR LED 19 POL
Ano de Fabricação: 2012

Local: DITALIA MÓVEIS
Tipo: EQUIPAMENTOS DE INFORMÁTICA
Valor de Reposição: R$ 222,70
Valor de Mercado: R$ 217,09
Idade Aparente: 14 ANOS
Vida Útil: 15 ANOS | Vida Remanescente: 1 ANO
Estado de Conservação: C - REGULAR
Parcela Residual: 0,05 | dT: 0,93 | Coef Dep: 0,1258
Obsoletismo: 0,9748 | Inst. Mo.: 1,00 | Coef. MT: 1,00
Código da Cotação: 1785788375
Fonte: MERCADO LIVRE / OLX
Tipo da Fonte: Média / Sites Diversos
Tipo do Valor de Reposição: BEM USADO

SEM FOTO

Imobilizado: 300287
Descricao: NOTEBOOK
Marca: DELL
Modelo: VOSTRO 15 3510
Série: 84YNGR3

Local: DITALIA MÓVEIS
Tipo: EQUIPAMENTOS DE INFORMÁTICA
Valor de Reposição: R$ 2.700,00
Valor de Mercado: R$ 2.631,96
Idade Aparente: 10 ANOS
Vida Útil: 10 ANOS | Vida Remanescente: 0 ANO
Estado de Conservação: C - REGULAR
Parcela Residual: 0,05 | dT: 1,00 | Coef Dep: 0,1000
Obsoletismo: 0,9748 | Inst. Mo.: 1,00 | Coef. MT: 1,00
Código da Cotação: 1784311868
Fonte: MERCADO LIVRE
Tipo da Fonte: Site
Tipo do Valor de Reposição: BEM USADO

SEM FOTO

Imobilizado: 300288 | Placa: TAG DIT-30
Descricao: COMPUTADOR
Marca: HP
Modelo: COMPAQ ELITE 8300
Série: BRG246F4GX

Local: DITALIA MÓVEIS
Tipo: EQUIPAMENTOS DE INFORMÁTICA
Valor de Reposição: R$ 699,00
Valor de Mercado: R$ 681,39
Idade Aparente: 10 ANOS
Vida Útil: 10 ANOS | Vida Remanescente: 0 ANO
Estado de Conservação: C - REGULAR
Parcela Residual: 0,02 | dT: 1,00 | Coef Dep: 0,1000
Obsoletismo: 0,9748 | Inst. Mo.: 1,00 | Coef. MT: 1,00
Código da Cotação: 1784311868
Fonte: MERCADO LIVRE
Tipo da Fonte: Site
Tipo do Valor de Reposição: BEM USADO

Imobilizado: 300263
Descricao: THIN CLIENT
Marca: DELL
Modelo: OPTIPLEX 3090 MICRO
Série: F5DMGR3

Local: DITALIA MÓVEIS
Tipo: EQUIPAMENTOS DE INFORMÁTICA
Valor de Reposição: R$ 2.730,00
Valor de Mercado: R$ 2.661,20
Idade Aparente: 4 ANOS
Vida Útil: 10 ANOS | Vida Remanescente: 6 ANOS
Estado de Conservação: C - REGULAR
Parcela Residual: 0,02 | dT: 0,40 | Coef Dep: 0,5487
Obsoletismo: 0,9748 | Inst. Mo.: 1,00 | Coef. MT: 1,00
Código da Cotação: 1784311868
Fonte: MERCADO LIVRE
Tipo da Fonte: Site
Tipo do Valor de Reposição: BEM USADO

Imobilizado: 300317
Descricao: NOBREAK CAP. 10 KVA COM 16 BATERIAS 12 V 50 Ah
Marca: AKRON
Modelo: 910S-AT
Série: CTK1010-230804025
Ano de Fabricação: 2025

Local: DITALIA MÓVEIS
Tipo: EQUIPAMENTOS DE INFORMÁTICA
Valor de Reposição: R$ 24.132,00
Valor de Mercado: R$ 21.993,50
Idade Aparente: 1 ANO
Vida Útil: 15 ANOS | Vida Remanescente: 14 ANOS
Estado de Conservação: C - REGULAR
Parcela Residual: 0,05 | dT: 0,07 | Coef Dep: 0,9315
Obsoletismo: 0,9748 | Inst. Mo.: 1,00 | Coef. MT: 1,00
Código da Cotação: 1784311868
Fonte: MERCADO LIVRE
Tipo da Fonte: Site
Tipo do Valor de Reposição: BEM NOVO

Imobilizado: 300241
Descricao: COMPUTADOR MONTADO
Marca: HORBIT

Local: DITALIA MÓVEIS
Tipo: EQUIPAMENTOS DE INFORMÁTICA
Valor de Reposição: R$ 240,00
Valor de Mercado: R$ 233,95
Idade Aparente: 10 ANOS
Vida Útil: 10 ANOS | Vida Remanescente: 0 ANO
Estado de Conservação: C - REGULAR
Parcela Residual: 0,02 | dT: 1,00 | Coef Dep: 0,1000
Obsoletismo: 0,9748 | Inst. Mo.: 1,00 | Coef. MT: 1,00
Código da Cotação: 1784311868
Fonte: MERCADO LIVRE
Tipo da Fonte: Site
Tipo do Valor de Reposição: BEM USADO

Imobilizado: 300242
Descricao: COMPUTADOR
Marca: DELL
Modelo: OPTIPLEX 3010
Série: JF9KSV1

Local: DITALIA MÓVEIS
Tipo: EQUIPAMENTOS DE INFORMÁTICA
Valor de Reposição: R$ 1.950,00
Valor de Mercado: R$ 1.900,86
Idade Aparente: 10 ANOS
Vida Útil: 10 ANOS | Vida Remanescente: 0 ANO
Estado de Conservação: C - REGULAR
Parcela Residual: 0,02 | dT: 1,00 | Coef Dep: 0,1000
Obsoletismo: 0,9748 | Inst. Mo.: 1,00 | Coef. MT: 1,00
Código da Cotação: 1784311868
Fonte: MERCADO LIVRE
Tipo da Fonte: Site
Tipo do Valor de Reposição: BEM USADO

Imobilizado: 300248
Descricao: MONITOR LED 19 POL
Marca: HP
Modelo: V185ES
Série: CNT94162PP
Ano de Fabricação: 2009

Local: DITALIA MÓVEIS
Tipo: EQUIPAMENTOS DE INFORMÁTICA
Valor de Reposição: R$ 222,70
Valor de Mercado: R$ 217,09
Idade Aparente: 17 ANOS
Vida Útil: 15 ANOS | Vida Remanescente: -2 ANOS
Estado de Conservação: C - REGULAR
Parcela Residual: 0,05 | dT: 1,13 | Coef Dep: 0,0646
Obsoletismo: 0,9748 | Inst. Mo.: 1,00 | Coef. MT: 1,00
Código da Cotação: 1785788375
Fonte: MERCADO LIVRE / OLX
Tipo da Fonte: Média / Sites Diversos
Tipo do Valor de Reposição: BEM USADO

Imobilizado: 300249
Descricao: MONITOR LED 18 POL
Marca: ACER
Modelo: G185HV

Local: DITALIA MÓVEIS
Tipo: EQUIPAMENTOS DE INFORMÁTICA
Valor de Reposição: R$ 197,90
Valor de Mercado: R$ 192,91
Idade Aparente: 15 ANOS
Vida Útil: 15 ANOS | Vida Remanescente: 0 ANO
Estado de Conservação: C - REGULAR
Parcela Residual: 0,05 | dT: 1,00 | Coef Dep: 0,1000
Obsoletismo: 0,9748 | Inst. Mo.: 1,00 | Coef. MT: 1,00
Código da Cotação: 1785788375
Fonte: MERCADO LIVRE / OLX
Tipo da Fonte: Média / Sites Diversos
Tipo do Valor de Reposição: BEM USADO

Imobilizado: 300250
Descricao: MONITOR LED 24 POL
Marca: DELL
Modelo: P2425H
Ano de Fabricação: 2025

Local: DITALIA MÓVEIS
Tipo: EQUIPAMENTOS DE INFORMÁTICA
Valor de Reposição: R$ 1.119,00
Valor de Mercado: R$ 1.009,45
Idade Aparente: 1 ANO
Vida Útil: 10 ANOS | Vida Remanescente: 9 ANOS
Estado de Conservação: B - ENTRE NOVO E REGULAR
Parcela Residual: 0,05 | dT: 0,10 | Coef Dep: 0,9000
Obsoletismo: 0,9968 | Inst. Mo.: 1,00 | Coef. MT: 1,00
Código da Cotação: 1784311868
Fonte: MERCADO LIVRE
Tipo da Fonte: Site
Tipo do Valor de Reposição: BEM NOVO

Imobilizado: 300245
Descricao: THIN CLIENT
Marca: DELL
Modelo: PRO MICRO QCM 1250
Série: 78Q40K4

Local: DITALIA MÓVEIS
Tipo: EQUIPAMENTOS DE INFORMÁTICA
Valor de Reposição: R$ 4.200,00
Valor de Mercado: R$ 4.186,56
Idade Aparente: 2 ANOS
Vida Útil: 10 ANOS | Vida Remanescente: 8 ANOS
Estado de Conservação: B - ENTRE NOVO E REGULAR
Parcela Residual: 0,02 | dT: 0,20 | Coef Dep: 0,7874
Obsoletismo: 0,9968 | Inst. Mo.: 1,00 | Coef. MT: 1,00
Código da Cotação: 1784311868
Fonte: MERCADO LIVRE
Tipo da Fonte: Site
Tipo do Valor de Reposição: BEM USADO

Imobilizado: 300243
Descricao: COMPUTADOR
Marca: DELL
Modelo: PRECISION T3500
Série: 3H5T1P1

Local: DITALIA MÓVEIS
Tipo: EQUIPAMENTOS DE INFORMÁTICA
Valor de Reposição: R$ 899,00
Valor de Mercado: R$ 876,35
Idade Aparente: 10 ANOS
Vida Útil: 10 ANOS | Vida Remanescente: 0 ANO
Estado de Conservação: C - REGULAR
Parcela Residual: 0,02 | dT: 1,00 | Coef Dep: 0,1000
Obsoletismo: 0,9748 | Inst. Mo.: 1,00 | Coef. MT: 1,00
Código da Cotação: 1784311868
Fonte: MERCADO LIVRE
Tipo da Fonte: Site
Tipo do Valor de Reposição: BEM USADO

Imobilizado: 300251
Descricao: MONITOR LED 19 POL
Marca: LG
Modelo: FLATRON E1941
Ano de Fabricação: 2012

Local: DITALIA MÓVEIS
Tipo: EQUIPAMENTOS DE INFORMÁTICA
Valor de Reposição: R$ 222,70
Valor de Mercado: R$ 217,09
Idade Aparente: 14 ANOS
Vida Útil: 15 ANOS | Vida Remanescente: 1 ANO
Estado de Conservação: C - REGULAR
Parcela Residual: 0,05 | dT: 0,93 | Coef Dep: 0,1258
Obsoletismo: 0,9748 | Inst. Mo.: 1,00 | Coef. MT: 1,00
Código da Cotação: 1785788375
Fonte: MERCADO LIVRE / OLX
Tipo da Fonte: Média / Sites Diversos
Tipo do Valor de Reposição: BEM USADO

Imobilizado: 300244 | Placa: TAG CZ-04
Descricao: COMPUTADOR
Marca: DELL
Modelo: PRECISION 3650 TOWER
Série: 625SGR3

Local: DITALIA MÓVEIS
Tipo: EQUIPAMENTOS DE INFORMÁTICA
Valor de Reposição: R$ 2.999,00
Valor de Mercado: R$ 2.923,43
Idade Aparente: 4 ANOS
Vida Útil: 10 ANOS | Vida Remanescente: 6 ANOS
Estado de Conservação: C - REGULAR
Parcela Residual: 0,02 | dT: 0,40 | Coef Dep: 0,5487
Obsoletismo: 0,9748 | Inst. Mo.: 1,00 | Coef. MT: 1,00
Código da Cotação: 1784311868
Fonte: MERCADO LIVRE
Tipo da Fonte: Site
Tipo do Valor de Reposição: BEM USADO

Imobilizado: 300252
Descricao: MONITOR LED 24 POL
Marca: DELL
Modelo: SE2222HT
Ano de Fabricação: 2025

Local: DITALIA MÓVEIS
Tipo: EQUIPAMENTOS DE INFORMÁTICA
Valor de Reposição: R$ 1.119,00
Valor de Mercado: R$ 1.009,45
Idade Aparente: 1 ANO
Vida Útil: 10 ANOS | Vida Remanescente: 9 ANOS
Estado de Conservação: B - ENTRE NOVO E REGULAR
Parcela Residual: 0,05 | dT: 0,10 | Coef Dep: 0,9000
Obsoletismo: 0,9968 | Inst. Mo.: 1,00 | Coef. MT: 1,00
Código da Cotação: 1784311868
Fonte: MERCADO LIVRE
Tipo da Fonte: Site
Tipo do Valor de Reposição: BEM NOVO

Imobilizado: 300298
Descricao: MONITOR LED 24 POL
Marca: DELL
Modelo: P2425H
Ano de Fabricação: 2025

Local: DITALIA MÓVEIS
Tipo: EQUIPAMENTOS DE INFORMÁTICA
Valor de Reposição: R$ 1.119,00
Valor de Mercado: R$ 1.042,85
Idade Aparente: 1 ANO
Vida Útil: 15 ANOS | Vida Remanescente: 14 ANOS
Estado de Conservação: B - ENTRE NOVO E REGULAR
Parcela Residual: 0,05 | dT: 0,07 | Coef Dep: 0,9315
Obsoletismo: 0,9968 | Inst. Mo.: 1,00 | Coef. MT: 1,00
Código da Cotação: 1784311868
Fonte: MERCADO LIVRE
Tipo da Fonte: Site
Tipo do Valor de Reposição: BEM NOVO

Imobilizado: 300297
Descricao: COMPUTADOR
Marca: DELL
Modelo: OPTIPLEX 3010
Série: 73JB6W1 DIT-17

Local: DITALIA MÓVEIS
Tipo: EQUIPAMENTOS DE INFORMÁTICA
Valor de Reposição: R$ 1.950,00
Valor de Mercado: R$ 1.900,86
Idade Aparente: 10 ANOS
Vida Útil: 10 ANOS | Vida Remanescente: 0 ANO
Estado de Conservação: C - REGULAR
Parcela Residual: 0,02 | dT: 1,00 | Coef Dep: 0,1000
Obsoletismo: 0,9748 | Inst. Mo.: 1,00 | Coef. MT: 1,00
Código da Cotação: 1784311868
Fonte: MERCADO LIVRE
Tipo da Fonte: Site
Tipo do Valor de Reposição: BEM USADO

Imobilizado: 300296
Descricao: MONITOR LED 19 POL
Marca: PHILIPS
Modelo: 196V3LSB/78
Ano de Fabricação: 2012

Local: DITALIA MÓVEIS
Tipo: EQUIPAMENTOS DE INFORMÁTICA
Valor de Reposição: R$ 222,70
Valor de Mercado: R$ 217,09
Idade Aparente: 14 ANOS
Vida Útil: 15 ANOS | Vida Remanescente: 1 ANO
Estado de Conservação: C - REGULAR
Parcela Residual: 0,05 | dT: 0,93 | Coef Dep: 0,1258
Obsoletismo: 0,9748 | Inst. Mo.: 1,00 | Coef. MT: 1,00
Código da Cotação: 1785788375
Fonte: MERCADO LIVRE / OLX
Tipo da Fonte: Média / Sites Diversos
Tipo do Valor de Reposição: BEM USADO

Imobilizado: 300262
Descricao: MONITOR LED 22 POL
Marca: SAMSUNG
Modelo: B2030N
Ano de Fabricação: 2010

Local: DITALIA MÓVEIS
Tipo: EQUIPAMENTOS DE INFORMÁTICA
Valor de Reposição: R$ 314,70
Valor de Mercado: R$ 306,77
Idade Aparente: 16 ANOS
Vida Útil: 15 ANOS | Vida Remanescente: -1 ANOS
Estado de Conservação: C - REGULAR
Parcela Residual: 0,05 | dT: 1,07 | Coef Dep: 0,0791
Obsoletismo: 0,9748 | Inst. Mo.: 1,00 | Coef. MT: 1,00
Código da Cotação: 1785788375
Fonte: MERCADO LIVRE / OLX
Tipo da Fonte: Média / Sites Diversos
Tipo do Valor de Reposição: BEM USADO

Imobilizado: 300261
Descricao: MONITOR LED 20 POL
Marca: PHILIPS
Modelo: 200V4L
Ano de Fabricação: 2013

Local: DITALIA MÓVEIS
Tipo: EQUIPAMENTOS DE INFORMÁTICA
Valor de Reposição: R$ 263,40
Valor de Mercado: R$ 256,76
Idade Aparente: 13 ANOS
Vida Útil: 15 ANOS | Vida Remanescente: 2 ANOS
Estado de Conservação: C - REGULAR
Parcela Residual: 0,05 | dT: 0,87 | Coef Dep: 0,1525
Obsoletismo: 0,9748 | Inst. Mo.: 1,00 | Coef. MT: 1,00
Código da Cotação: 1785788375
Fonte: MERCADO LIVRE / OLX
Tipo da Fonte: Média / Sites Diversos
Tipo do Valor de Reposição: BEM USADO

Imobilizado: 300277
Descricao: MONITOR LED 19 POL
Marca: HP
Ano de Fabricação: 2013

Local: DITALIA MÓVEIS
Tipo: EQUIPAMENTOS DE INFORMÁTICA
Valor de Reposição: R$ 222,70
Valor de Mercado: R$ 217,09
Idade Aparente: 13 ANOS
Vida Útil: 15 ANOS | Vida Remanescente: 2 ANOS
Estado de Conservação: C - REGULAR
Parcela Residual: 0,05 | dT: 0,87 | Coef Dep: 0,1525
Obsoletismo: 0,9748 | Inst. Mo.: 1,00 | Coef. MT: 1,00
Código da Cotação: 1785788375
Fonte: MERCADO LIVRE / OLX
Tipo da Fonte: Média / Sites Diversos
Tipo do Valor de Reposição: BEM USADO

Imobilizado: 300278
Descricao: MONITOR LED 20 POL
Marca: LG
Modelo: FLATRON E1941
Ano de Fabricação: 2012

Local: DITALIA MÓVEIS
Tipo: EQUIPAMENTOS DE INFORMÁTICA
Valor de Reposição: R$ 263,40
Valor de Mercado: R$ 256,76
Idade Aparente: 14 ANOS
Vida Útil: 15 ANOS | Vida Remanescente: 1 ANO
Estado de Conservação: C - REGULAR
Parcela Residual: 0,05 | dT: 0,93 | Coef Dep: 0,1258
Obsoletismo: 0,9748 | Inst. Mo.: 1,00 | Coef. MT: 1,00
Código da Cotação: 1785788375
Fonte: MERCADO LIVRE / OLX
Tipo da Fonte: Média / Sites Diversos
Tipo do Valor de Reposição: BEM USADO

Imobilizado: 300307
Descricao: THIN CLIENT
Marca: DELL
Modelo: OPTIPLEX MICRO 7020
Série: DHQ0HB4 DIT-34

Local: DITALIA MÓVEIS
Tipo: EQUIPAMENTOS DE INFORMÁTICA
Valor de Reposição: R$ 5.100,00
Valor de Mercado: R$ 5.083,68
Idade Aparente: 1 ANO
Vida Útil: 10 ANOS | Vida Remanescente: 9 ANOS
Estado de Conservação: B - ENTRE NOVO E REGULAR
Parcela Residual: 0,02 | dT: 0,10 | Coef Dep: 0,9000
Obsoletismo: 0,9968 | Inst. Mo.: 1,00 | Coef. MT: 1,00
Código da Cotação: 1784311868
Fonte: MERCADO LIVRE
Tipo da Fonte: Site
Tipo do Valor de Reposição: BEM USADO

Imobilizado: 300264
Descricao: MONITOR LED 19 POL
Marca: LG
Modelo: FLATRON E1941S
Ano de Fabricação: 2013

Local: DITALIA MÓVEIS
Tipo: EQUIPAMENTOS DE INFORMÁTICA
Valor de Reposição: R$ 222,70
Valor de Mercado: R$ 217,09
Idade Aparente: 13 ANOS
Vida Útil: 15 ANOS | Vida Remanescente: 2 ANOS
Estado de Conservação: C - REGULAR
Parcela Residual: 0,05 | dT: 0,87 | Coef Dep: 0,1525
Obsoletismo: 0,9748 | Inst. Mo.: 1,00 | Coef. MT: 1,00
Código da Cotação: 1785788375
Fonte: MERCADO LIVRE / OLX
Tipo da Fonte: Média / Sites Diversos
Tipo do Valor de Reposição: BEM USADO

Imobilizado: 300265
Descricao: MONITOR LED 20 POL
Marca: SAMSUNG
Modelo: B2030N
Ano de Fabricação: 2010

Local: DITALIA MÓVEIS
Tipo: EQUIPAMENTOS DE INFORMÁTICA
Valor de Reposição: R$ 263,40
Valor de Mercado: R$ 256,76
Idade Aparente: 16 ANOS
Vida Útil: 15 ANOS | Vida Remanescente: -1 ANOS
Estado de Conservação: C - REGULAR
Parcela Residual: 0,05 | dT: 1,07 | Coef Dep: 0,0791
Obsoletismo: 0,9748 | Inst. Mo.: 1,00 | Coef. MT: 1,00
Código da Cotação: 1785788375
Fonte: MERCADO LIVRE / OLX
Tipo da Fonte: Média / Sites Diversos
Tipo do Valor de Reposição: BEM USADO

Imobilizado: 300308
Descricao: THIN CLIENT
Marca: DELL
Modelo: PRO MICRO QCM1250
Série: D9MV2G4

Local: DITALIA MÓVEIS
Tipo: EQUIPAMENTOS DE INFORMÁTICA
Valor de Reposição: R$ 4.200,00
Valor de Mercado: R$ 4.186,56
Idade Aparente: 2 ANOS
Vida Útil: 10 ANOS | Vida Remanescente: 8 ANOS
Estado de Conservação: B - ENTRE NOVO E REGULAR
Parcela Residual: 0,02 | dT: 0,20 | Coef Dep: 0,7874
Obsoletismo: 0,9968 | Inst. Mo.: 1,00 | Coef. MT: 1,00
Código da Cotação: 1784311868
Fonte: MERCADO LIVRE
Tipo da Fonte: Site
Tipo do Valor de Reposição: BEM USADO

Imobilizado: 300268
Descricao: MONITOR LED 19 POL
Marca: LG
Modelo: FLATRON W1943C
Ano de Fabricação: 2011

Local: DITALIA MÓVEIS
Tipo: EQUIPAMENTOS DE INFORMÁTICA
Valor de Reposição: R$ 222,70
Valor de Mercado: R$ 217,09
Idade Aparente: 15 ANOS
Vida Útil: 15 ANOS | Vida Remanescente: 0 ANO
Estado de Conservação: C - REGULAR
Parcela Residual: 0,05 | dT: 1,00 | Coef Dep: 0,1000
Obsoletismo: 0,9748 | Inst. Mo.: 1,00 | Coef. MT: 1,00
Código da Cotação: 1785788375
Fonte: MERCADO LIVRE / OLX
Tipo da Fonte: Média / Sites Diversos
Tipo do Valor de Reposição: BEM USADO

Imobilizado: 300309
Descricao: COMPUTADOR
Marca: STI

Local: DITALIA MÓVEIS
Tipo: EQUIPAMENTOS DE INFORMÁTICA
Valor de Reposição: R$ 240,00
Valor de Mercado: R$ 233,95
Idade Aparente: 10 ANOS
Vida Útil: 10 ANOS | Vida Remanescente: 0 ANO
Estado de Conservação: C - REGULAR
Parcela Residual: 0,02 | dT: 1,00 | Coef Dep: 0,1000
Obsoletismo: 0,9748 | Inst. Mo.: 1,00 | Coef. MT: 1,00
Código da Cotação: 1784311868
Fonte: MERCADO LIVRE
Tipo da Fonte: Site
Tipo do Valor de Reposição: BEM USADO

Imobilizado: 300267
Descricao: MONITOR LED 24 POL
Marca: DELL
Modelo: P2425H
Ano de Fabricação: 2026

Local: DITALIA MÓVEIS
Tipo: EQUIPAMENTOS DE INFORMÁTICA
Valor de Reposição: R$ 1.119,00
Valor de Mercado: R$ 1.085,29
Idade Aparente: 0,5 ANOS
Vida Útil: 15 ANOS | Vida Remanescente: 14,5 ANOS
Estado de Conservação: B - ENTRE NOVO E REGULAR
Parcela Residual: 0,05 | dT: 0,03 | Coef Dep: 0,9716
Obsoletismo: 0,9968 | Inst. Mo.: 1,00 | Coef. MT: 1,00
Código da Cotação: 1784311868
Fonte: MERCADO LIVRE
Tipo da Fonte: Site
Tipo do Valor de Reposição: BEM NOVO

Imobilizado: 300247
Descricao: COMPUTADOR
Marca: HP
Modelo: ELITE DESK 800
Série: BRJ4395SZS

Local: DITALIA MÓVEIS
Tipo: EQUIPAMENTOS DE INFORMÁTICA
Valor de Reposição: R$ 790,00
Valor de Mercado: R$ 770,09
Idade Aparente: 10 ANOS
Vida Útil: 10 ANOS | Vida Remanescente: 0 ANO
Estado de Conservação: C - REGULAR
Parcela Residual: 0,02 | dT: 1,00 | Coef Dep: 0,1000
Obsoletismo: 0,9748 | Inst. Mo.: 1,00 | Coef. MT: 1,00
Código da Cotação: 1784311868
Fonte: MERCADO LIVRE
Tipo da Fonte: Site
Tipo do Valor de Reposição: BEM USADO

Imobilizado: 300254
Descricao: MONITOR LED 19 POL
Marca: HP
Ano de Fabricação: 2013

Local: DITALIA MÓVEIS
Tipo: EQUIPAMENTOS DE INFORMÁTICA
Valor de Reposição: R$ 222,70
Valor de Mercado: R$ 217,09
Idade Aparente: 13 ANOS
Vida Útil: 15 ANOS | Vida Remanescente: 2 ANOS
Estado de Conservação: C - REGULAR
Parcela Residual: 0,05 | dT: 0,87 | Coef Dep: 0,1525
Obsoletismo: 0,9748 | Inst. Mo.: 1,00 | Coef. MT: 1,00
Código da Cotação: 1785788375
Fonte: MERCADO LIVRE / OLX
Tipo da Fonte: Média / Sites Diversos
Tipo do Valor de Reposição: BEM USADO

Imobilizado: 300253
Descricao: MONITOR LED 19 POL
Marca: LG
Modelo: E1941S
Ano de Fabricação: 2012

Local: DITALIA MÓVEIS
Tipo: EQUIPAMENTOS DE INFORMÁTICA
Valor de Reposição: R$ 222,70
Valor de Mercado: R$ 217,09
Idade Aparente: 14 ANOS
Vida Útil: 15 ANOS | Vida Remanescente: 1 ANO
Estado de Conservação: C - REGULAR
Parcela Residual: 0,05 | dT: 0,93 | Coef Dep: 0,1258
Obsoletismo: 0,9748 | Inst. Mo.: 1,00 | Coef. MT: 1,00
Código da Cotação: 1785788375
Fonte: MERCADO LIVRE / OLX
Tipo da Fonte: Média / Sites Diversos
Tipo do Valor de Reposição: BEM USADO

Imobilizado: 300259 | Placa: TAG DIT-09
Descricao: NOTEBOOK
Marca: HP
Modelo: PROBOOK 6460B

Local: DITALIA MÓVEIS
Tipo: EQUIPAMENTOS DE INFORMÁTICA
Valor de Reposição: R$ 799,00
Valor de Mercado: R$ 734,36
Idade Aparente: 10 ANOS
Vida Útil: 10 ANOS | Vida Remanescente: 0 ANO
Estado de Conservação: D - ENTRE REGULAR E REPAROS SIMPLES
Parcela Residual: 0,05 | dT: 1,00 | Coef Dep: 0,1000
Obsoletismo: 0,9191 | Inst. Mo.: 1,00 | Coef. MT: 1,00
Código da Cotação: 1784311868
Fonte: MERCADO LIVRE
Tipo da Fonte: Site
Tipo do Valor de Reposição: BEM USADO

Imobilizado: 300260
Descricao: MONITOR LED 24 POL
Marca: DELL
Modelo: S2421HN
Ano de Fabricação: 2022

Local: DITALIA MÓVEIS
Tipo: EQUIPAMENTOS DE INFORMÁTICA
Valor de Reposição: R$ 1.119,00
Valor de Mercado: R$ 801,76
Idade Aparente: 4 ANOS
Vida Útil: 15 ANOS | Vida Remanescente: 11 ANOS
Estado de Conservação: B - ENTRE NOVO E REGULAR
Parcela Residual: 0,05 | dT: 0,27 | Coef Dep: 0,7040
Obsoletismo: 0,9968 | Inst. Mo.: 1,00 | Coef. MT: 1,00
Código da Cotação: 1784311868
Fonte: MERCADO LIVRE
Tipo da Fonte: Site
Tipo do Valor de Reposição: BEM NOVO

Imobilizado: 300557
Descricao: PROJETOR MULTIMIDIA
Marca: BENQ

Local: DITALIA MÓVEIS
Tipo: EQUIPAMENTOS DE INFORMÁTICA
Valor de Reposição: R$ 750,00
Valor de Mercado: R$ 731,10
Idade Aparente: 15 ANOS
Vida Útil: 15 ANOS | Vida Remanescente: 0 ANO
Estado de Conservação: C - REGULAR
Parcela Residual: 0,03 | dT: 1,00 | Coef Dep: 0,1000
Obsoletismo: 0,9748 | Inst. Mo.: 1,00 | Coef. MT: 1,00
Código da Cotação: 1784311868
Fonte: MERCADO LIVRE
Tipo da Fonte: Site
Tipo do Valor de Reposição: BEM USADO

Imobilizado: 300316
Descricao: THIN CLIENT
Marca: DELL
Modelo: OPTIPLEX MICRO 7020
Série: 7Q9FG54

Local: DITALIA MÓVEIS
Tipo: EQUIPAMENTOS DE INFORMÁTICA
Valor de Reposição: R$ 5.100,00
Valor de Mercado: R$ 5.083,68
Idade Aparente: 2 ANOS
Vida Útil: 10 ANOS | Vida Remanescente: 8 ANOS
Estado de Conservação: B - ENTRE NOVO E REGULAR
Parcela Residual: 0,02 | dT: 0,20 | Coef Dep: 0,7874
Obsoletismo: 0,9968 | Inst. Mo.: 1,00 | Coef. MT: 1,00
Código da Cotação: 1784311868
Fonte: MERCADO LIVRE
Tipo da Fonte: Site
Tipo do Valor de Reposição: BEM USADO

Imobilizado: 300284
Descricao: MONITOR LED 24 POL
Marca: DELL
Modelo: P2425H
Ano de Fabricação: 2026

Local: DITALIA MÓVEIS
Tipo: EQUIPAMENTOS DE INFORMÁTICA
Valor de Reposição: R$ 1.119,00
Valor de Mercado: R$ 1.085,29
Idade Aparente: 0,5 ANOS
Vida Útil: 15 ANOS | Vida Remanescente: 14,5 ANOS
Estado de Conservação: B - ENTRE NOVO E REGULAR
Parcela Residual: 0,05 | dT: 0,03 | Coef Dep: 0,9716
Obsoletismo: 0,9968 | Inst. Mo.: 1,00 | Coef. MT: 1,00
Código da Cotação: 1784311868
Fonte: MERCADO LIVRE
Tipo da Fonte: Site
Tipo do Valor de Reposição: BEM NOVO

Imobilizado: 300269
Descricao: MONITOR LED 24 POL
Marca: DELL
Modelo: P2425H
Ano de Fabricação: 2025

Local: DITALIA MÓVEIS
Tipo: EQUIPAMENTOS DE INFORMÁTICA
Valor de Reposição: R$ 1.119,00
Valor de Mercado: R$ 1.042,85
Idade Aparente: 1 ANO
Vida Útil: 15 ANOS | Vida Remanescente: 14 ANOS
Estado de Conservação: B - ENTRE NOVO E REGULAR
Parcela Residual: 0,05 | dT: 0,07 | Coef Dep: 0,9315
Obsoletismo: 0,9968 | Inst. Mo.: 1,00 | Coef. MT: 1,00
Código da Cotação: 1784311868
Fonte: MERCADO LIVRE
Tipo da Fonte: Site
Tipo do Valor de Reposição: BEM NOVO

Imobilizado: 300270
Descricao: MONITOR LED 24 POL
Marca: DELL
Modelo: P2425
Ano de Fabricação: 2025

Local: DITALIA MÓVEIS
Tipo: EQUIPAMENTOS DE INFORMÁTICA
Valor de Reposição: R$ 1.119,00
Valor de Mercado: R$ 1.042,85
Idade Aparente: 1 ANO
Vida Útil: 15 ANOS | Vida Remanescente: 14 ANOS
Estado de Conservação: B - ENTRE NOVO E REGULAR
Parcela Residual: 0,05 | dT: 0,07 | Coef Dep: 0,9315
Obsoletismo: 0,9968 | Inst. Mo.: 1,00 | Coef. MT: 1,00
Código da Cotação: 1784311868
Fonte: MERCADO LIVRE
Tipo da Fonte: Site
Tipo do Valor de Reposição: BEM NOVO

Imobilizado: 300271
Descricao: MONITOR LED 24 POL
Marca: DELL
Modelo: P2425H
Ano de Fabricação: 2025

Local: DITALIA MÓVEIS
Tipo: EQUIPAMENTOS DE INFORMÁTICA
Valor de Reposição: R$ 1.119,00
Valor de Mercado: R$ 1.042,85
Idade Aparente: 1 ANO
Vida Útil: 15 ANOS | Vida Remanescente: 14 ANOS
Estado de Conservação: B - ENTRE NOVO E REGULAR
Parcela Residual: 0,05 | dT: 0,07 | Coef Dep: 0,9315
Obsoletismo: 0,9968 | Inst. Mo.: 1,00 | Coef. MT: 1,00
Código da Cotação: 1784311868
Fonte: MERCADO LIVRE
Tipo da Fonte: Site
Tipo do Valor de Reposição: BEM NOVO

Imobilizado: 300274
Descricao: COMPUTADOR
Marca: DELL

Local: DITALIA MÓVEIS
Tipo: EQUIPAMENTOS DE INFORMÁTICA
Valor de Reposição: R$ 240,00
Valor de Mercado: R$ 233,95
Idade Aparente: 10 ANOS
Vida Útil: 10 ANOS | Vida Remanescente: 0 ANO
Estado de Conservação: C - REGULAR
Parcela Residual: 0,02 | dT: 1,00 | Coef Dep: 0,1000
Obsoletismo: 0,9748 | Inst. Mo.: 1,00 | Coef. MT: 1,00
Código da Cotação: 1784311868
Fonte: MERCADO LIVRE
Tipo da Fonte: Site
Tipo do Valor de Reposição: BEM USADO

Imobilizado: 300315 | Placa: TAG DIT-10
Descricao: NOTEBOOK
Marca: HP
Modelo: PROBOOK 6460B

Local: DITALIA MÓVEIS
Tipo: EQUIPAMENTOS DE INFORMÁTICA
Valor de Reposição: R$ 799,00
Valor de Mercado: R$ 734,36
Idade Aparente: 10 ANOS
Vida Útil: 10 ANOS | Vida Remanescente: 0 ANO
Estado de Conservação: D - ENTRE REGULAR E REPAROS SIMPLES
Parcela Residual: 0,05 | dT: 1,00 | Coef Dep: 0,1000
Obsoletismo: 0,9191 | Inst. Mo.: 1,00 | Coef. MT: 1,00
Código da Cotação: 1784311868
Fonte: MERCADO LIVRE
Tipo da Fonte: Site
Tipo do Valor de Reposição: BEM USADO

Imobilizado: 300310
Descricao: COMPUTADOR MONTADO

Local: DITALIA MÓVEIS
Tipo: EQUIPAMENTOS DE INFORMÁTICA
Valor de Reposição: R$ 240,00
Valor de Mercado: R$ 233,95
Idade Aparente: 10 ANOS
Vida Útil: 10 ANOS | Vida Remanescente: 0 ANO
Estado de Conservação: C - REGULAR
Parcela Residual: 0,02 | dT: 1,00 | Coef Dep: 0,1000
Obsoletismo: 0,9748 | Inst. Mo.: 1,00 | Coef. MT: 1,00
Código da Cotação: 1784311868
Fonte: MERCADO LIVRE
Tipo da Fonte: Site
Tipo do Valor de Reposição: BEM USADO

Imobilizado: 300311
Descricao: COMPUTADOR MONTADO

Local: DITALIA MÓVEIS
Tipo: EQUIPAMENTOS DE INFORMÁTICA
Valor de Reposição: R$ 240,00
Valor de Mercado: R$ 233,95
Idade Aparente: 10 ANOS
Vida Útil: 10 ANOS | Vida Remanescente: 0 ANO
Estado de Conservação: C - REGULAR
Parcela Residual: 0,02 | dT: 1,00 | Coef Dep: 0,1000
Obsoletismo: 0,9748 | Inst. Mo.: 1,00 | Coef. MT: 1,00
Código da Cotação: 1784311868
Fonte: MERCADO LIVRE
Tipo da Fonte: Site
Tipo do Valor de Reposição: BEM USADO

Imobilizado: 300276
Descricao: MONITOR LED 18 POL
Marca: HP
Modelo: V185ES
Série: CNT94162T8
Ano de Fabricação: 2009

Local: DITALIA MÓVEIS
Tipo: EQUIPAMENTOS DE INFORMÁTICA
Valor de Reposição: R$ 197,90
Valor de Mercado: R$ 192,91
Idade Aparente: 17 ANOS
Vida Útil: 15 ANOS | Vida Remanescente: -2 ANOS
Estado de Conservação: C - REGULAR
Parcela Residual: 0,05 | dT: 1,13 | Coef Dep: 0,0646
Obsoletismo: 0,9748 | Inst. Mo.: 1,00 | Coef. MT: 1,00
Código da Cotação: 1785788375
Fonte: MERCADO LIVRE / OLX
Tipo da Fonte: Média / Sites Diversos
Tipo do Valor de Reposição: BEM USADO

Imobilizado: 300313 | Placa: TAG DIT -28
Descricao: COMPUTADOR
Marca: HP
Modelo: COMPAQ ELITE 8300
Série: BRG334F05B

Local: DITALIA MÓVEIS
Tipo: EQUIPAMENTOS DE INFORMÁTICA
Valor de Reposição: R$ 699,00
Valor de Mercado: R$ 681,39
Idade Aparente: 10 ANOS
Vida Útil: 10 ANOS | Vida Remanescente: 0 ANO
Estado de Conservação: C - REGULAR
Parcela Residual: 0,02 | dT: 1,00 | Coef Dep: 0,1000
Obsoletismo: 0,9748 | Inst. Mo.: 1,00 | Coef. MT: 1,00
Código da Cotação: 1784311868
Fonte: MERCADO LIVRE
Tipo da Fonte: Site
Tipo do Valor de Reposição: BEM USADO

Imobilizado: 300312 | Placa: TAG DIT-04
Descricao: COMPUTADOR
Marca: HP
Modelo: COMPAQ DX 7500
Série: BRG938F5XL

Local: DITALIA MÓVEIS
Tipo: EQUIPAMENTOS DE INFORMÁTICA
Valor de Reposição: R$ 570,00
Valor de Mercado: R$ 555,64
Idade Aparente: 10 ANOS
Vida Útil: 10 ANOS | Vida Remanescente: 0 ANO
Estado de Conservação: C - REGULAR
Parcela Residual: 0,02 | dT: 1,00 | Coef Dep: 0,1000
Obsoletismo: 0,9748 | Inst. Mo.: 1,00 | Coef. MT: 1,00
Código da Cotação: 1784311868
Fonte: MERCADO LIVRE
Tipo da Fonte: Site
Tipo do Valor de Reposição: BEM USADO

Imobilizado: 300314
Descricao: COMPUTADOR
Marca: HP
Modelo: COMPAQ PROB6300
Série: BRG322F33J

Local: DITALIA MÓVEIS
Tipo: EQUIPAMENTOS DE INFORMÁTICA
Valor de Reposição: R$ 535,00
Valor de Mercado: R$ 521,52
Idade Aparente: 10 ANOS
Vida Útil: 10 ANOS | Vida Remanescente: 0 ANO
Estado de Conservação: C - REGULAR
Parcela Residual: 0,02 | dT: 1,00 | Coef Dep: 0,1000
Obsoletismo: 0,9748 | Inst. Mo.: 1,00 | Coef. MT: 1,00
Código da Cotação: 1784311868
Fonte: MERCADO LIVRE
Tipo da Fonte: Site
Tipo do Valor de Reposição: BEM USADO

Imobilizado: 300299
Descricao: COMPUTADOR
Marca: STI

Local: DITALIA MÓVEIS
Tipo: EQUIPAMENTOS DE INFORMÁTICA
Valor de Reposição: R$ 240,00
Valor de Mercado: R$ 233,95
Idade Aparente: 10 ANOS
Vida Útil: 10 ANOS | Vida Remanescente: 0 ANO
Estado de Conservação: C - REGULAR
Parcela Residual: 0,02 | dT: 1,00 | Coef Dep: 0,1000
Obsoletismo: 0,9748 | Inst. Mo.: 1,00 | Coef. MT: 1,00
Código da Cotação: 1784311868
Fonte: MERCADO LIVRE
Tipo da Fonte: Site
Tipo do Valor de Reposição: BEM USADO

Imobilizado: 300289
Descricao: MONITOR LCD 19 POL
Marca: PHILIPS
Modelo: 196V3LSB/78
Ano de Fabricação: 2012

Local: DITALIA MÓVEIS
Tipo: EQUIPAMENTOS DE INFORMÁTICA
Valor de Reposição: R$ 222,70
Valor de Mercado: R$ 217,09
Idade Aparente: 14 ANOS
Vida Útil: 15 ANOS | Vida Remanescente: 1 ANO
Estado de Conservação: C - REGULAR
Parcela Residual: 0,05 | dT: 0,93 | Coef Dep: 0,1258
Obsoletismo: 0,9748 | Inst. Mo.: 1,00 | Coef. MT: 1,00
Código da Cotação: 1785788375
Fonte: MERCADO LIVRE / OLX
Tipo da Fonte: Média / Sites Diversos
Tipo do Valor de Reposição: BEM USADO

Imobilizado: 300330
Descricao: NOTEBOOK
Marca: DELL
Modelo: LATITUDE 3440
Série: 11YXR34

Local: DITALIA MÓVEIS
Tipo: EQUIPAMENTOS DE INFORMÁTICA
Valor de Reposição: R$ 3.599,00
Valor de Mercado: R$ 3.508,31
Idade Aparente: 3 ANOS
Vida Útil: 10 ANOS | Vida Remanescente: 7 ANOS
Estado de Conservação: C - REGULAR
Parcela Residual: 0,05 | dT: 0,30 | Coef Dep: 0,6678
Obsoletismo: 0,9748 | Inst. Mo.: 1,00 | Coef. MT: 1,00
Código da Cotação: 1784311868
Fonte: MERCADO LIVRE
Tipo da Fonte: Site
Tipo do Valor de Reposição: BEM USADO

Imobilizado: 300331
Descricao: MONITOR LCD 19 POL
Marca: PHILIPS
Modelo: 196V3L
Ano de Fabricação: 2012

Local: DITALIA MÓVEIS
Tipo: EQUIPAMENTOS DE INFORMÁTICA
Valor de Reposição: R$ 222,70
Valor de Mercado: R$ 217,09
Idade Aparente: 14 ANOS
Vida Útil: 15 ANOS | Vida Remanescente: 1 ANO
Estado de Conservação: C - REGULAR
Parcela Residual: 0,05 | dT: 0,93 | Coef Dep: 0,1258
Obsoletismo: 0,9748 | Inst. Mo.: 1,00 | Coef. MT: 1,00
Código da Cotação: 1785788375
Fonte: MERCADO LIVRE / OLX
Tipo da Fonte: Média / Sites Diversos
Tipo do Valor de Reposição: BEM USADO

Imobilizado: 300332 | Placa: TAG CZ-12
Descricao: THIN CLIENT
Marca: DELL
Modelo: OPTIPLEX MICRO 7020
Série: JZVWW64

Local: DITALIA MÓVEIS
Tipo: EQUIPAMENTOS DE INFORMÁTICA
Valor de Reposição: R$ 5.100,00
Valor de Mercado: R$ 4.971,48
Idade Aparente: 2 ANOS
Vida Útil: 10 ANOS | Vida Remanescente: 8 ANOS
Estado de Conservação: C - REGULAR
Parcela Residual: 0,02 | dT: 0,20 | Coef Dep: 0,7874
Obsoletismo: 0,9748 | Inst. Mo.: 1,00 | Coef. MT: 1,00
Código da Cotação: 1784311868
Fonte: MERCADO LIVRE
Tipo da Fonte: Site
Tipo do Valor de Reposição: BEM USADO

Imobilizado: 300665
Descricao: SWITCH C/24 PORTAS
Marca: 3COM
Modelo: BASELINE 2924
Série: AB/2TFG8JKAE3180 3CBLSG24

Local: DITALIA MÓVEIS
Tipo: EQUIPAMENTOS DE INFORMÁTICA
Valor de Reposição: R$ 429,00
Valor de Mercado: R$ 418,19
Idade Aparente: 10 ANOS
Vida Útil: 10 ANOS | Vida Remanescente: 0 ANO
Estado de Conservação: C - REGULAR
Parcela Residual: 0,02 | dT: 1,00 | Coef Dep: 0,1000
Obsoletismo: 0,9748 | Inst. Mo.: 1,00 | Coef. MT: 1,00
Código da Cotação: 1784311868
Fonte: MERCADO LIVRE
Tipo da Fonte: Site
Tipo do Valor de Reposição: BEM USADO

Imobilizado: 300735
Descricao: PROJETOR MULTIMÍDIA
Marca: BENQ
Modelo: MP515
Série: PD46B02619000
Ano de Fabricação: 2011

Local: DITALIA MÓVEIS
Tipo: EQUIPAMENTOS DE INFORMÁTICA
Valor de Reposição: R$ 750,00
Valor de Mercado: R$ 731,10
Idade Aparente: 15 ANOS
Vida Útil: 15 ANOS | Vida Remanescente: 0 ANO
Estado de Conservação: C - REGULAR
Parcela Residual: 0,03 | dT: 1,00 | Coef Dep: 0,1000
Obsoletismo: 0,9748 | Inst. Mo.: 1,00 | Coef. MT: 1,00
Código da Cotação: 1784311868
Fonte: MERCADO LIVRE
Tipo da Fonte: Site
Tipo do Valor de Reposição: BEM USADO

Imobilizado: 300755
Descricao: NOTEBOOK
Marca: HP
Modelo: PROBOOK 4430S

Local: DITALIA MÓVEIS
Tipo: EQUIPAMENTOS DE INFORMÁTICA
Valor de Reposição: R$ 1.250,00
Valor de Mercado: R$ 1.148,88
Idade Aparente: 10 ANOS
Vida Útil: 10 ANOS | Vida Remanescente: 0 ANO
Estado de Conservação: D - ENTRE REGULAR E REPAROS SIMPLES
Parcela Residual: 0,05 | dT: 1,00 | Coef Dep: 0,1000
Obsoletismo: 0,9191 | Inst. Mo.: 1,00 | Coef. MT: 1,00
Código da Cotação: 1784311868
Fonte: MERCADO LIVRE
Tipo da Fonte: Site
Tipo do Valor de Reposição: BEM USADO

Imobilizado: 300766
Descricao: SWITCH 48 PORTAS
Marca: ARUBA
Modelo: 1930

Local: DITALIA MÓVEIS
Tipo: EQUIPAMENTOS DE INFORMÁTICA
Valor de Reposição: R$ 4.760,00
Valor de Mercado: R$ 2.080,40
Idade Aparente: 5 ANOS
Vida Útil: 10 ANOS | Vida Remanescente: 5 ANOS
Estado de Conservação: C - REGULAR
Parcela Residual: 0,02 | dT: 0,50 | Coef Dep: 0,4371
Obsoletismo: 0,9748 | Inst. Mo.: 1,00 | Coef. MT: 1,00
Código da Cotação: 1784311868
Fonte: MERCADO LIVRE
Tipo da Fonte: Site
Tipo do Valor de Reposição: BEM NOVO

Imobilizado: 300767
Descricao: SWITCH C/24 PORTAS
Marca: 3COM
Modelo: BASELINE 2924
Série: BB/2TFG91L883D40

Local: DITALIA MÓVEIS
Tipo: EQUIPAMENTOS DE INFORMÁTICA
Valor de Reposição: R$ 429,00
Valor de Mercado: R$ 418,19
Idade Aparente: 10 ANOS
Vida Útil: 10 ANOS | Vida Remanescente: 0 ANO
Estado de Conservação: C - REGULAR
Parcela Residual: 0,02 | dT: 1,00 | Coef Dep: 0,1000
Obsoletismo: 0,9748 | Inst. Mo.: 1,00 | Coef. MT: 1,00
Código da Cotação: 1784311868
Fonte: MERCADO LIVRE
Tipo da Fonte: Site
Tipo do Valor de Reposição: BEM USADO

Imobilizado: 300768
Descricao: FIREWALL
Marca: SOPHOS
Modelo: XG135

Local: DITALIA MÓVEIS
Tipo: EQUIPAMENTOS DE INFORMÁTICA
Valor de Reposição: R$ 3.000,00
Valor de Mercado: R$ 2.924,40
Idade Aparente: 10 ANOS
Vida Útil: 10 ANOS | Vida Remanescente: 0 ANO
Estado de Conservação: C - REGULAR
Parcela Residual: 0,05 | dT: 1,00 | Coef Dep: 0,1000
Obsoletismo: 0,9748 | Inst. Mo.: 1,00 | Coef. MT: 1,00
Código da Cotação: 1784311868
Fonte: MERCADO LIVRE
Tipo da Fonte: Site
Tipo do Valor de Reposição: BEM USADO

Imobilizado: 300285
Descricao: MONITOR LED 24 POL
Marca: DELL
Modelo: P2425H

Local: DITALIA MÓVEIS
Tipo: EQUIPAMENTOS DE INFORMÁTICA
Valor de Reposição: R$ 1.119,00
Valor de Mercado: R$ 1.046,20
Idade Aparente: 1 ANO
Vida Útil: 15 ANOS | Vida Remanescente: 14 ANOS
Parcela Residual: 0,05 | dT: 0,07 | Coef Dep: 0,9315
Obsoletismo: 1,0 | Inst. Mo.: 1,00 | Coef. MT: 1,00
Código da Cotação: 1784311868
Fonte: MERCADO LIVRE
Tipo da Fonte: Site
Tipo do Valor de Reposição: BEM NOVO

SEM FOTO

Imobilizado: 300286
Descricao: MONITOR LED 19 POL
Marca: LG
Modelo: FLATRON E1941C

Local: DITALIA MÓVEIS
Tipo: EQUIPAMENTOS DE INFORMÁTICA
Valor de Reposição: R$ 222,70
Valor de Mercado: R$ 222,70
Idade Aparente: 15 ANOS
Vida Útil: 15 ANOS | Vida Remanescente: 0 ANO
Parcela Residual: 0,05 | dT: 1,00 | Coef Dep: 0,1000
Obsoletismo: 1,0 | Inst. Mo.: 1,00 | Coef. MT: 1,00
Código da Cotação: 1785788375
Fonte: MERCADO LIVRE / OLX
Tipo da Fonte: Média / Sites Diversos
Tipo do Valor de Reposição: BEM USADO

SEM FOTO

Imobilizado: 10026037
Descricao: ACESS POINT
Marca: UBIQUITI
Modelo: AP UNIFI UAP-AC-LITE-BR

Local: DITALIA MÓVEIS
Tipo: EQUIPAMENTOS DE INFORMÁTICA
Valor de Reposição: R$ 1.371,00
Valor de Mercado: R$ 614,70
Idade Aparente: 5 ANOS
Vida Útil: 10 ANOS | Vida Remanescente: 5 ANOS
Parcela Residual: 0,02 | dT: 0,50 | Coef Dep: 0,4371
Obsoletismo: 1,0 | Inst. Mo.: 1,00 | Coef. MT: 1,00
Código da Cotação: -1341753202
Fonte: MAGAZINE LUIZA
Tipo da Fonte: Site
Tipo do Valor de Reposição: BEM NOVO

SEM FOTO

Imobilizado: 301663
Descricao: IMPRESSORA DE ETIQUETAS
Marca: DATAMAX
Modelo: ICLASS MARK II

Local: DITALIA MÓVEIS
Tipo: EQUIPAMENTOS DE INFORMÁTICA
Valor de Reposição: R$ 9.399,00
Valor de Mercado: R$ 2.014,85
Idade Aparente: 10 ANOS
Vida Útil: 12 ANOS | Vida Remanescente: 2 ANOS
Parcela Residual: 0,05 | dT: 0,83 | Coef Dep: 0,1730
Obsoletismo: 1,0 | Inst. Mo.: 1,00 | Coef. MT: 1,00
Código da Cotação: 1784311868
Fonte: MERCADO LIVRE
Tipo da Fonte: Site
Tipo do Valor de Reposição: BEM NOVO

Imobilizado: 10026035
Descricao: ACESS POINT
Marca: UBIQUITI
Modelo: AP UNIFI 5.8GHZ

Local: DITALIA MÓVEIS
Tipo: EQUIPAMENTOS DE INFORMÁTICA
Valor de Reposição: R$ 1.371,00
Valor de Mercado: R$ 614,70
Idade Aparente: 5 ANOS
Vida Útil: 10 ANOS | Vida Remanescente: 5 ANOS
Parcela Residual: 0,02 | dT: 0,50 | Coef Dep: 0,4371
Obsoletismo: 1,0 | Inst. Mo.: 1,00 | Coef. MT: 1,00
Código da Cotação: -1341753202
Fonte: MAGAZINE LUIZA
Tipo da Fonte: Site
Tipo do Valor de Reposição: BEM NOVO

SEM FOTO

Imobilizado: 10026036
Descricao: SISTEMA DE MONITORAMENTO

Local: DITALIA MÓVEIS
Tipo: EQUIPAMENTOS DE INFORMÁTICA
Valor de Reposição: R$ 50.929,16
Valor de Mercado: R$ 16.050,07
Idade Aparente: 10 ANOS
Vida Útil: 15 ANOS | Vida Remanescente: 5 ANOS
Parcela Residual: 0,05 | dT: 0,67 | Coef Dep: 0,2791
Obsoletismo: 1,0 | Inst. Mo.: 1,00 | Coef. MT: 1,00
Código da Cotação: 1786015555
Fonte: ATUALIZAÇÃO DO VALOR DE AQUISIÇÃO |
Contato: MAURICIO
Tipo da Fonte: Atualização de Índice
Tipo do Valor de Reposição: BEM NOVO

SEM FOTO

Imobilizado: 300970
Descricao: MONITOR LCD 22 POL
Marca: AOC
Modelo: 2236VWA
Série: S6108IA005174
Ano de Fabricação: 2010

Local: DITALIA MÓVEIS
Tipo: EQUIPAMENTOS DE INFORMÁTICA
Valor de Reposição: R$ 314,70
Valor de Mercado: R$ 306,77
Idade Aparente: 16 ANOS
Vida Útil: 15 ANOS | Vida Remanescente: -1 ANOS
Estado de Conservação: C - REGULAR
Parcela Residual: 0,05 | dT: 1,07 | Coef Dep: 0,0791
Obsoletismo: 0,9748 | Inst. Mo.: 1,00 | Coef. MT: 1,00
Código da Cotação: 1785788375
Fonte: MERCADO LIVRE / OLX
Tipo da Fonte: Média / Sites Diversos
Tipo do Valor de Reposição: BEM USADO

Imobilizado: 301116
Descricao: MONITOR LCD 22 POL
Marca: AOC
Modelo: 2236VWA
Série: S610AIA006014
Ano de Fabricação: 2010

Local: DITALIA MÓVEIS
Tipo: EQUIPAMENTOS DE INFORMÁTICA
Valor de Reposição: R$ 314,70
Valor de Mercado: R$ 306,77
Idade Aparente: 16 ANOS
Vida Útil: 15 ANOS | Vida Remanescente: -1 ANOS
Estado de Conservação: C - REGULAR
Parcela Residual: 0,05 | dT: 1,07 | Coef Dep: 0,0791
Obsoletismo: 0,9748 | Inst. Mo.: 1,00 | Coef. MT: 1,00
Código da Cotação: 1785788375
Fonte: MERCADO LIVRE / OLX
Tipo da Fonte: Média / Sites Diversos
Tipo do Valor de Reposição: BEM USADO

Imobilizado: 301141 | Placa: TAG DIT-05 NPA 003
Descricao: COMPUTADOR
Marca: DELL
Modelo: PRECISION T3500
Série: JFQK8S1

Local: DITALIA MÓVEIS
Tipo: EQUIPAMENTOS DE INFORMÁTICA
Valor de Reposição: R$ 899,00
Valor de Mercado: R$ 876,35
Idade Aparente: 10 ANOS
Vida Útil: 10 ANOS | Vida Remanescente: 0 ANO
Estado de Conservação: C - REGULAR
Parcela Residual: 0,02 | dT: 1,00 | Coef Dep: 0,1000
Obsoletismo: 0,9748 | Inst. Mo.: 1,00 | Coef. MT: 1,00
Código da Cotação: 1784311868
Fonte: MERCADO LIVRE
Tipo da Fonte: Site
Tipo do Valor de Reposição: BEM USADO

Imobilizado: 301197
Descricao: MONITOR LED 20 POL
Marca: PHILIPS
Modelo: 200V4L
Série: FX5A1335051358

Local: DITALIA MÓVEIS
Tipo: EQUIPAMENTOS DE INFORMÁTICA
Valor de Reposição: R$ 263,40
Valor de Mercado: R$ 256,76
Idade Aparente: 14 ANOS
Vida Útil: 15 ANOS | Vida Remanescente: 1 ANO
Estado de Conservação: C - REGULAR
Parcela Residual: 0,05 | dT: 0,93 | Coef Dep: 0,1258
Obsoletismo: 0,9748 | Inst. Mo.: 1,00 | Coef. MT: 1,00
Código da Cotação: 1785788375
Fonte: MERCADO LIVRE / OLX
Tipo da Fonte: Média / Sites Diversos
Tipo do Valor de Reposição: BEM USADO

Imobilizado: 301198
Descricao: COMPUTADOR
Marca: DELL
Modelo: VOSTRO 200

Local: DITALIA MÓVEIS
Tipo: EQUIPAMENTOS DE INFORMÁTICA
Valor de Reposição: R$ 240,00
Valor de Mercado: R$ 233,95
Idade Aparente: 10 ANOS
Vida Útil: 10 ANOS | Vida Remanescente: 0 ANO
Estado de Conservação: C - REGULAR
Parcela Residual: 0,02 | dT: 1,00 | Coef Dep: 0,1000
Obsoletismo: 0,9748 | Inst. Mo.: 1,00 | Coef. MT: 1,00
Código da Cotação: 1784311868
Fonte: MERCADO LIVRE
Tipo da Fonte: Site
Tipo do Valor de Reposição: BEM USADO

Imobilizado: 301199
Descricao: MONITOR LED 20 POL
Marca: SAMSUNG
Modelo: BX1930N
Série: 0144HQABB04127B
Ano de Fabricação: 2011

Local: DITALIA MÓVEIS
Tipo: EQUIPAMENTOS DE INFORMÁTICA
Valor de Reposição: R$ 263,40
Valor de Mercado: R$ 256,76
Idade Aparente: 15 ANOS
Vida Útil: 15 ANOS | Vida Remanescente: 0 ANO
Estado de Conservação: C - REGULAR
Parcela Residual: 0,05 | dT: 1,00 | Coef Dep: 0,1000
Obsoletismo: 0,9748 | Inst. Mo.: 1,00 | Coef. MT: 1,00
Código da Cotação: 1785788375
Fonte: MERCADO LIVRE / OLX
Tipo da Fonte: Média / Sites Diversos
Tipo do Valor de Reposição: BEM USADO

Imobilizado: 301200 | Placa: TAG DIT-06 NPA 53
Descricao: COMPUTADOR
Marca: STI

Local: DITALIA MÓVEIS
Tipo: EQUIPAMENTOS DE INFORMÁTICA
Valor de Reposição: R$ 240,00
Valor de Mercado: R$ 233,95
Idade Aparente: 10 ANOS
Vida Útil: 10 ANOS | Vida Remanescente: 0 ANO
Estado de Conservação: C - REGULAR
Parcela Residual: 0,02 | dT: 1,00 | Coef Dep: 0,1000
Obsoletismo: 0,9748 | Inst. Mo.: 1,00 | Coef. MT: 1,00
Código da Cotação: 1784311868
Fonte: MERCADO LIVRE
Tipo da Fonte: Site
Tipo do Valor de Reposição: BEM USADO

Imobilizado: 301201
Descricao: MONITOR LED 19 POL
Marca: HP
Série: BRG3080DFL
Ano de Fabricação: 2013

Local: DITALIA MÓVEIS
Tipo: EQUIPAMENTOS DE INFORMÁTICA
Valor de Reposição: R$ 222,70
Valor de Mercado: R$ 217,09
Idade Aparente: 13 ANOS
Vida Útil: 15 ANOS | Vida Remanescente: 2 ANOS
Estado de Conservação: C - REGULAR
Parcela Residual: 0,05 | dT: 0,87 | Coef Dep: 0,1525
Obsoletismo: 0,9748 | Inst. Mo.: 1,00 | Coef. MT: 1,00
Código da Cotação: 1785788375
Fonte: MERCADO LIVRE / OLX
Tipo da Fonte: Média / Sites Diversos
Tipo do Valor de Reposição: BEM USADO

Imobilizado: 301631
Descricao: MONITOR LCD 19 POL
Marca: LG
Modelo: FLATRON E1941
Ano de Fabricação: 2012

Local: DITALIA MÓVEIS
Tipo: EQUIPAMENTOS DE INFORMÁTICA
Valor de Reposição: R$ 222,70
Valor de Mercado: R$ 217,09
Idade Aparente: 14 ANOS
Vida Útil: 15 ANOS | Vida Remanescente: 1 ANO
Estado de Conservação: C - REGULAR
Parcela Residual: 0,05 | dT: 0,93 | Coef Dep: 0,1258
Obsoletismo: 0,9748 | Inst. Mo.: 1,00 | Coef. MT: 1,00
Código da Cotação: 1785788375
Fonte: MERCADO LIVRE / OLX
Tipo da Fonte: Média / Sites Diversos
Tipo do Valor de Reposição: BEM USADO

Imobilizado: 301632
Descricao: THIN CLIENT
Marca: WYSE

Local: DITALIA MÓVEIS
Tipo: EQUIPAMENTOS DE INFORMÁTICA
Valor de Reposição: R$ 110,00
Valor de Mercado: R$ 107,23
Idade Aparente: 10 ANOS
Vida Útil: 10 ANOS | Vida Remanescente: 0 ANO
Estado de Conservação: C - REGULAR
Parcela Residual: 0,02 | dT: 1,00 | Coef Dep: 0,1000
Obsoletismo: 0,9748 | Inst. Mo.: 1,00 | Coef. MT: 1,00
Código da Cotação: 1784311868
Fonte: MERCADO LIVRE
Tipo da Fonte: Site
Tipo do Valor de Reposição: BEM USADO

Imobilizado: 301633
Descricao: MONITOR LCD 19 POL
Marca: DELL
Modelo: E1911
Ano de Fabricação: 2012

Local: DITALIA MÓVEIS
Tipo: EQUIPAMENTOS DE INFORMÁTICA
Valor de Reposição: R$ 222,70
Valor de Mercado: R$ 217,09
Idade Aparente: 14 ANOS
Vida Útil: 15 ANOS | Vida Remanescente: 1 ANO
Estado de Conservação: C - REGULAR
Parcela Residual: 0,05 | dT: 0,93 | Coef Dep: 0,1258
Obsoletismo: 0,9748 | Inst. Mo.: 1,00 | Coef. MT: 1,00
Código da Cotação: 1785788375
Fonte: MERCADO LIVRE / OLX
Tipo da Fonte: Média / Sites Diversos
Tipo do Valor de Reposição: BEM USADO

Imobilizado: 301635
Descricao: ACESS POINT
Marca: TP-LINK

Local: DITALIA MÓVEIS
Tipo: EQUIPAMENTOS DE INFORMÁTICA
Valor de Reposição: R$ 600,00
Valor de Mercado: R$ 584,88
Idade Aparente: 10 ANOS
Vida Útil: 10 ANOS | Vida Remanescente: 0 ANO
Estado de Conservação: C - REGULAR
Parcela Residual: 0,05 | dT: 1,00 | Coef Dep: 0,1000
Obsoletismo: 0,9748 | Inst. Mo.: 1,00 | Coef. MT: 1,00
Código da Cotação: 1784311868
Fonte: MERCADO LIVRE
Tipo da Fonte: Site
Tipo do Valor de Reposição: BEM USADO

Imobilizado: 301646
Descricao: MONITOR LCD 19 POL
Marca: LG
Modelo: FLATRON E1941
Série: 303SPKN0Z141

Local: DITALIA MÓVEIS
Tipo: EQUIPAMENTOS DE INFORMÁTICA
Valor de Reposição: R$ 222,70
Valor de Mercado: R$ 217,09
Idade Aparente: 14 ANOS
Vida Útil: 15 ANOS | Vida Remanescente: 1 ANO
Estado de Conservação: C - REGULAR
Parcela Residual: 0,05 | dT: 0,93 | Coef Dep: 0,1258
Obsoletismo: 0,9748 | Inst. Mo.: 1,00 | Coef. MT: 1,00
Código da Cotação: 1785788375
Fonte: MERCADO LIVRE / OLX
Tipo da Fonte: Média / Sites Diversos
Tipo do Valor de Reposição: BEM USADO

Imobilizado: 301648
Descricao: MONITOR LED 19 POL
Marca: LG
Modelo: FLATRON E1941
Ano de Fabricação: 2013

Local: DITALIA MÓVEIS
Tipo: EQUIPAMENTOS DE INFORMÁTICA
Valor de Reposição: R$ 222,70
Valor de Mercado: R$ 217,09
Idade Aparente: 13 ANOS
Vida Útil: 15 ANOS | Vida Remanescente: 2 ANOS
Estado de Conservação: C - REGULAR
Parcela Residual: 0,05 | dT: 0,87 | Coef Dep: 0,1525
Obsoletismo: 0,9748 | Inst. Mo.: 1,00 | Coef. MT: 1,00
Código da Cotação: 1785788375
Fonte: MERCADO LIVRE / OLX
Tipo da Fonte: Média / Sites Diversos
Tipo do Valor de Reposição: BEM USADO

Imobilizado: 301649 | Placa: TAG DIT-16 NPA 75
Descricao: COMPUTADOR MONTADO
Marca: SPACE BR

Local: DITALIA MÓVEIS
Tipo: EQUIPAMENTOS DE INFORMÁTICA
Valor de Reposição: R$ 240,00
Valor de Mercado: R$ 233,95
Idade Aparente: 10 ANOS
Vida Útil: 10 ANOS | Vida Remanescente: 0 ANO
Estado de Conservação: C - REGULAR
Parcela Residual: 0,02 | dT: 1,00 | Coef Dep: 0,1000
Obsoletismo: 0,9748 | Inst. Mo.: 1,00 | Coef. MT: 1,00
Código da Cotação: 1784311868
Fonte: MERCADO LIVRE
Tipo da Fonte: Site
Tipo do Valor de Reposição: BEM USADO

Imobilizado: 301650
Descricao: COMPUTADOR
Marca: DELL
Modelo: OPTIPLEX 390
Série: JVT53V1

Local: DITALIA MÓVEIS
Tipo: EQUIPAMENTOS DE INFORMÁTICA
Valor de Reposição: R$ 474,00
Valor de Mercado: R$ 462,06
Idade Aparente: 10 ANOS
Vida Útil: 10 ANOS | Vida Remanescente: 0 ANO
Estado de Conservação: C - REGULAR
Parcela Residual: 0,02 | dT: 1,00 | Coef Dep: 0,1000
Obsoletismo: 0,9748 | Inst. Mo.: 1,00 | Coef. MT: 1,00
Código da Cotação: 1784311868
Fonte: MERCADO LIVRE
Tipo da Fonte: Site
Tipo do Valor de Reposição: BEM USADO

Imobilizado: 301651
Descricao: COMPUTADOR MONTADO
Série: NPA 64

Local: DITALIA MÓVEIS
Tipo: EQUIPAMENTOS DE INFORMÁTICA
Valor de Reposição: R$ 240,00
Valor de Mercado: R$ 233,95
Idade Aparente: 10 ANOS
Vida Útil: 10 ANOS | Vida Remanescente: 0 ANO
Estado de Conservação: C - REGULAR
Parcela Residual: 0,02 | dT: 1,00 | Coef Dep: 0,1000
Obsoletismo: 0,9748 | Inst. Mo.: 1,00 | Coef. MT: 1,00
Código da Cotação: 1784311868
Fonte: MERCADO LIVRE
Tipo da Fonte: Site
Tipo do Valor de Reposição: BEM USADO

Imobilizado: 301659 | Placa: TAG DIT-27
Descricao: COMPUTADOR MONTADO
Marca: HORBI

Local: DITALIA MÓVEIS
Tipo: EQUIPAMENTOS DE INFORMÁTICA
Valor de Reposição: R$ 240,00
Valor de Mercado: R$ 233,95
Idade Aparente: 10 ANOS
Vida Útil: 10 ANOS | Vida Remanescente: 0 ANO
Estado de Conservação: C - REGULAR
Parcela Residual: 0,02 | dT: 1,00 | Coef Dep: 0,1000
Obsoletismo: 0,9748 | Inst. Mo.: 1,00 | Coef. MT: 1,00
Código da Cotação: 1784311868
Fonte: MERCADO LIVRE
Tipo da Fonte: Site
Tipo do Valor de Reposição: BEM USADO

Imobilizado: 301660
Descricao: MONITOR LCD 19 POL
Marca: LG
Modelo: FLATRON W1943C
Ano de Fabricação: 2011

Local: DITALIA MÓVEIS
Tipo: EQUIPAMENTOS DE INFORMÁTICA
Valor de Reposição: R$ 222,70
Valor de Mercado: R$ 217,09
Idade Aparente: 15 ANOS
Vida Útil: 15 ANOS | Vida Remanescente: 0 ANO
Estado de Conservação: C - REGULAR
Parcela Residual: 0,05 | dT: 1,00 | Coef Dep: 0,1000
Obsoletismo: 0,9748 | Inst. Mo.: 1,00 | Coef. MT: 1,00
Código da Cotação: 1785788375
Fonte: MERCADO LIVRE / OLX
Tipo da Fonte: Média / Sites Diversos
Tipo do Valor de Reposição: BEM USADO

Imobilizado: 300280
Descricao: COMPUTADOR
Marca: HP
Modelo: COMPAQ
Série: BRG334F05C

Local: DITALIA MÓVEIS
Tipo: EQUIPAMENTOS DE INFORMÁTICA
Valor de Reposição: R$ 570,00
Valor de Mercado: R$ 555,64
Idade Aparente: 10 ANOS
Vida Útil: 10 ANOS | Vida Remanescente: 0 ANO
Estado de Conservação: C - REGULAR
Parcela Residual: 0,02 | dT: 1,00 | Coef Dep: 0,1000
Obsoletismo: 0,9748 | Inst. Mo.: 1,00 | Coef. MT: 1,00
Código da Cotação: 1784311868
Fonte: MERCADO LIVRE
Tipo da Fonte: Site
Tipo do Valor de Reposição: BEM USADO

Imobilizado: 300272
Descricao: MONITOR LED 20 POL
Marca: SAMSUNG
Modelo: B2030N
Série: 0113HQAZC00833B
Ano de Fabricação: 2010

Local: DITALIA MÓVEIS
Tipo: EQUIPAMENTOS DE INFORMÁTICA
Valor de Reposição: R$ 263,40
Valor de Mercado: R$ 256,76
Idade Aparente: 16 ANOS
Vida Útil: 15 ANOS | Vida Remanescente: -1 ANOS
Estado de Conservação: C - REGULAR
Parcela Residual: 0,05 | dT: 1,07 | Coef Dep: 0,0791
Obsoletismo: 0,9748 | Inst. Mo.: 1,00 | Coef. MT: 1,00
Código da Cotação: 1785788375
Fonte: MERCADO LIVRE / OLX
Tipo da Fonte: Média / Sites Diversos
Tipo do Valor de Reposição: BEM USADO

Imobilizado: 300273
Descricao: MONITOR LED 20 POL
Marca: SAMSUNG
Modelo: B2030N
Série: 0144HQABB03997W
Ano de Fabricação: 2011

Local: DITALIA MÓVEIS
Tipo: EQUIPAMENTOS DE INFORMÁTICA
Valor de Reposição: R$ 263,40
Valor de Mercado: R$ 256,76
Idade Aparente: 15 ANOS
Vida Útil: 15 ANOS | Vida Remanescente: 0 ANO
Estado de Conservação: C - REGULAR
Parcela Residual: 0,05 | dT: 1,00 | Coef Dep: 0,1000
Obsoletismo: 0,9748 | Inst. Mo.: 1,00 | Coef. MT: 1,00
Código da Cotação: 1785788375
Fonte: MERCADO LIVRE / OLX
Tipo da Fonte: Média / Sites Diversos
Tipo do Valor de Reposição: BEM USADO

Imobilizado: 300292
Descricao: MONITOR LED 19 POL
Marca: LG
Modelo: FLATRON E1941C

Local: DITALIA MÓVEIS
Tipo: EQUIPAMENTOS DE INFORMÁTICA
Valor de Reposição: R$ 222,70
Valor de Mercado: R$ 217,09
Idade Aparente: 15 ANOS
Vida Útil: 15 ANOS | Vida Remanescente: 0 ANO
Estado de Conservação: C - REGULAR
Parcela Residual: 0,05 | dT: 1,00 | Coef Dep: 0,1000
Obsoletismo: 0,9748 | Inst. Mo.: 1,00 | Coef. MT: 1,00
Código da Cotação: 1785788375
Fonte: MERCADO LIVRE / OLX
Tipo da Fonte: Média / Sites Diversos
Tipo do Valor de Reposição: BEM USADO

SEM FOTO

Imobilizado: 300279
Descricao: MONITOR LED 20 POL
Marca: DELL
Modelo: E1913C

Local: DITALIA MÓVEIS
Tipo: EQUIPAMENTOS DE INFORMÁTICA
Valor de Reposição: R$ 263,40
Valor de Mercado: R$ 256,76
Idade Aparente: 15 ANOS
Vida Útil: 15 ANOS | Vida Remanescente: 0 ANO
Estado de Conservação: C - REGULAR
Parcela Residual: 0,05 | dT: 1,00 | Coef Dep: 0,1000
Obsoletismo: 0,9748 | Inst. Mo.: 1,00 | Coef. MT: 1,00
Código da Cotação: 1785788375
Fonte: MERCADO LIVRE / OLX
Tipo da Fonte: Média / Sites Diversos
Tipo do Valor de Reposição: BEM USADO

Imobilizado: 301698
Descricao: THIN CLIENT
Marca: DELL
Modelo: OPTIPLEX MICRO 7020
Série: FHQ0HB4

Local: DITALIA MÓVEIS
Tipo: EQUIPAMENTOS DE INFORMÁTICA
Valor de Reposição: R$ 5.100,00
Valor de Mercado: R$ 5.083,68
Idade Aparente: 2 ANOS
Vida Útil: 10 ANOS | Vida Remanescente: 8 ANOS
Estado de Conservação: B - ENTRE NOVO E REGULAR
Parcela Residual: 0,02 | dT: 0,20 | Coef Dep: 0,7874
Obsoletismo: 0,9968 | Inst. Mo.: 1,00 | Coef. MT: 1,00
Código da Cotação: 1784311868
Fonte: MERCADO LIVRE
Tipo da Fonte: Site
Tipo do Valor de Reposição: BEM USADO

Imobilizado: 301738
Descricao: TELEFONE IP
Marca: ALCATEL

Local: DITALIA MÓVEIS
Tipo: EQUIPAMENTOS DE INFORMÁTICA
Valor de Reposição: R$ 285,00
Valor de Mercado: R$ 277,82
Idade Aparente: 15 ANOS
Vida Útil: 15 ANOS | Vida Remanescente: 0 ANO
Estado de Conservação: C - REGULAR
Parcela Residual: 0,05 | dT: 1,00 | Coef Dep: 0,1000
Obsoletismo: 0,9748 | Inst. Mo.: 1,00 | Coef. MT: 1,00
Código da Cotação: 1784311868
Fonte: MERCADO LIVRE
Tipo da Fonte: Site
Tipo do Valor de Reposição: BEM USADO

Imobilizado: 301777
Descricao: SERVIDOR
Marca: DELL
Modelo: POWEREDGE R420

Local: DITALIA MÓVEIS
Tipo: EQUIPAMENTOS DE INFORMÁTICA
Valor de Reposição: R$ 2.499,00
Valor de Mercado: R$ 2.436,03
Idade Aparente: 10 ANOS
Vida Útil: 10 ANOS | Vida Remanescente: 0 ANO
Estado de Conservação: C - REGULAR
Parcela Residual: 0,02 | dT: 1,00 | Coef Dep: 0,1000
Obsoletismo: 0,9748 | Inst. Mo.: 1,00 | Coef. MT: 1,00
Código da Cotação: 1784311868
Fonte: MERCADO LIVRE
Tipo da Fonte: Site
Tipo do Valor de Reposição: BEM USADO

Imobilizado: 301778
Descricao: SERVIDOR
Marca: DELL
Modelo: POWEREDGE R540
Série: 6X6WZ23

Local: DITALIA MÓVEIS
Tipo: EQUIPAMENTOS DE INFORMÁTICA
Valor de Reposição: R$ 30.900,00
Valor de Mercado: R$ 13.505,13
Idade Aparente: 5 ANOS
Vida Útil: 10 ANOS | Vida Remanescente: 5 ANOS
Estado de Conservação: C - REGULAR
Parcela Residual: 0,02 | dT: 0,50 | Coef Dep: 0,4371
Obsoletismo: 0,9748 | Inst. Mo.: 1,00 | Coef. MT: 1,00
Código da Cotação: 1784311868
Fonte: MERCADO LIVRE
Tipo da Fonte: Site
Tipo do Valor de Reposição: BEM NOVO

Imobilizado: 301779
Descricao: MONITOR LED 19 POL
Marca: LG
Modelo: FLATRON E1941

Local: DITALIA MÓVEIS
Tipo: EQUIPAMENTOS DE INFORMÁTICA
Valor de Reposição: R$ 222,70
Valor de Mercado: R$ 217,09
Idade Aparente: 12 ANOS
Vida Útil: 15 ANOS | Vida Remanescente: 3 ANOS
Estado de Conservação: C - REGULAR
Parcela Residual: 0,05 | dT: 0,80 | Coef Dep: 0,1899
Obsoletismo: 0,9748 | Inst. Mo.: 1,00 | Coef. MT: 1,00
Código da Cotação: 1785788375
Fonte: MERCADO LIVRE / OLX
Tipo da Fonte: Média / Sites Diversos
Tipo do Valor de Reposição: BEM USADO

Imobilizado: 301780
Descricao: SERVIDOR MONTADO
Marca: VAIP
Série: DIT-23

Local: DITALIA MÓVEIS
Tipo: EQUIPAMENTOS DE INFORMÁTICA
Valor de Reposição: R$ 590,00
Valor de Mercado: R$ 575,13
Idade Aparente: 10 ANOS
Vida Útil: 10 ANOS | Vida Remanescente: 0 ANO
Estado de Conservação: C - REGULAR
Parcela Residual: 0,02 | dT: 1,00 | Coef Dep: 0,1000
Obsoletismo: 0,9748 | Inst. Mo.: 1,00 | Coef. MT: 1,00
Código da Cotação: 1784311868
Fonte: MERCADO LIVRE
Tipo da Fonte: Site
Tipo do Valor de Reposição: BEM USADO

Imobilizado: 301781
Descricao: COMPUTADOR
Marca: DELL
Modelo: OPTIPLEX 7010
Série: DBVJSV1

Local: DITALIA MÓVEIS
Tipo: EQUIPAMENTOS DE INFORMÁTICA
Valor de Reposição: R$ 799,00
Valor de Mercado: R$ 778,87
Idade Aparente: 10 ANOS
Vida Útil: 10 ANOS | Vida Remanescente: 0 ANO
Estado de Conservação: C - REGULAR
Parcela Residual: 0,02 | dT: 1,00 | Coef Dep: 0,1000
Obsoletismo: 0,9748 | Inst. Mo.: 1,00 | Coef. MT: 1,00
Código da Cotação: 1784311868
Fonte: MERCADO LIVRE
Tipo da Fonte: Site
Tipo do Valor de Reposição: BEM USADO

Imobilizado: 301782
Descricao: RACK METALICO 1 PORTA DIM. 0,60X0,60X2,20M
Marca: TRONIX

Local: DITALIA MÓVEIS
Tipo: EQUIPAMENTOS DE INFORMÁTICA
Valor de Reposição: R$ 1.319,90
Valor de Mercado: R$ 598,60
Idade Aparente: 10 ANOS
Vida Útil: 20 ANOS | Vida Remanescente: 10 ANOS
Estado de Conservação: C - REGULAR
Parcela Residual: 0,05 | dT: 0,50 | Coef Dep: 0,4371
Obsoletismo: 0,9748 | Inst. Mo.: 1,00 | Coef. MT: 1,00
Código da Cotação: 1784311868
Fonte: MERCADO LIVRE
Tipo da Fonte: Site
Tipo do Valor de Reposição: BEM NOVO

Imobilizado: 301783
Descricao: STORAGE
Marca: QNAP
Modelo: TS-X73A

Local: DITALIA MÓVEIS
Tipo: EQUIPAMENTOS DE INFORMÁTICA
Valor de Reposição: R$ 11.871,00
Valor de Mercado: R$ 3.646,81
Idade Aparente: 10 ANOS
Vida Útil: 15 ANOS | Vida Remanescente: 5 ANOS
Estado de Conservação: C - REGULAR
Parcela Residual: 0,05 | dT: 0,67 | Coef Dep: 0,2791
Obsoletismo: 0,9748 | Inst. Mo.: 1,00 | Coef. MT: 1,00
Código da Cotação: 1784311868
Fonte: MERCADO LIVRE
Tipo da Fonte: Site
Tipo do Valor de Reposição: BEM NOVO

Imobilizado: 301806
Descricao: MONITOR LED 19 POL
Marca: PHILIPS
Modelo: 196V3L
Ano de Fabricação: 2012

Local: DITALIA MÓVEIS
Tipo: EQUIPAMENTOS DE INFORMÁTICA
Valor de Reposição: R$ 222,70
Valor de Mercado: R$ 217,09
Idade Aparente: 14 ANOS
Vida Útil: 15 ANOS | Vida Remanescente: 1 ANO
Estado de Conservação: C - REGULAR
Parcela Residual: 0,05 | dT: 0,93 | Coef Dep: 0,1258
Obsoletismo: 0,9748 | Inst. Mo.: 1,00 | Coef. MT: 1,00
Código da Cotação: 1785788375
Fonte: MERCADO LIVRE / OLX
Tipo da Fonte: Média / Sites Diversos
Tipo do Valor de Reposição: BEM USADO

Imobilizado: 301810
Descricao: SWITCH CLOUD ROULER
Marca: MIKROTIK
Modelo: CRS-328

Local: DITALIA MÓVEIS
Tipo: EQUIPAMENTOS DE INFORMÁTICA
Valor de Reposição: R$ 2.900,00
Valor de Mercado: R$ 1.315,21
Idade Aparente: 5 ANOS
Vida Útil: 10 ANOS | Vida Remanescente: 5 ANOS
Estado de Conservação: C - REGULAR
Parcela Residual: 0,05 | dT: 0,50 | Coef Dep: 0,4371
Obsoletismo: 0,9748 | Inst. Mo.: 1,00 | Coef. MT: 1,00
Código da Cotação: 1784311868
Fonte: MERCADO LIVRE
Tipo da Fonte: Site
Tipo do Valor de Reposição: BEM NOVO

Imobilizado: 301811
Descricao: SWITCH C/24 PORTAS
Marca: HP
Modelo: 1820
Série: REF. J9980A

Local: DITALIA MÓVEIS
Tipo: EQUIPAMENTOS DE INFORMÁTICA
Valor de Reposição: R$ 1.790,00
Valor de Mercado: R$ 1.744,89
Idade Aparente: 10 ANOS
Vida Útil: 10 ANOS | Vida Remanescente: 0 ANO
Estado de Conservação: C - REGULAR
Parcela Residual: 0,03 | dT: 1,00 | Coef Dep: 0,1000
Obsoletismo: 0,9748 | Inst. Mo.: 1,00 | Coef. MT: 1,00
Código da Cotação: 1784311868
Fonte: MERCADO LIVRE
Tipo da Fonte: Site
Tipo do Valor de Reposição: BEM USADO

Imobilizado: 301812
Descricao: RACK METALICO 1 PORTA DIM. 0,60X0,60X1,60M
Marca: TRONIX

Local: DITALIA MÓVEIS
Tipo: EQUIPAMENTOS DE INFORMÁTICA
Valor de Reposição: R$ 1.094,00
Valor de Mercado: R$ 496,15
Idade Aparente: 10 ANOS
Vida Útil: 20 ANOS | Vida Remanescente: 10 ANOS
Estado de Conservação: C - REGULAR
Parcela Residual: 0,05 | dT: 0,50 | Coef Dep: 0,4371
Obsoletismo: 0,9748 | Inst. Mo.: 1,00 | Coef. MT: 1,00
Código da Cotação: 1784311868
Fonte: MERCADO LIVRE
Tipo da Fonte: Site
Tipo do Valor de Reposição: BEM NOVO

Imobilizado: 301813
Descricao: RACK SUSPENSO P/TI C/01 PORTA0,60X0,60X0,60M

Local: DITALIA MÓVEIS
Tipo: EQUIPAMENTOS DE INFORMÁTICA
Valor de Reposição: R$ 536,00
Valor de Mercado: R$ 243,09
Idade Aparente: 10 ANOS
Vida Útil: 20 ANOS | Vida Remanescente: 10 ANOS
Estado de Conservação: C - REGULAR
Parcela Residual: 0,05 | dT: 0,50 | Coef Dep: 0,4371
Obsoletismo: 0,9748 | Inst. Mo.: 1,00 | Coef. MT: 1,00
Código da Cotação: 1784311868
Fonte: MERCADO LIVRE
Tipo da Fonte: Site
Tipo do Valor de Reposição: BEM NOVO

Imobilizado: 301862
Descricao: SERVIDOR
Marca: HP
Modelo: PROLIANT DL385 G7

Local: DITALIA MÓVEIS
Tipo: EQUIPAMENTOS DE INFORMÁTICA
Valor de Reposição: R$ 4.000,00
Valor de Mercado: R$ 3.899,20
Idade Aparente: 10 ANOS
Vida Útil: 10 ANOS | Vida Remanescente: 0 ANO
Estado de Conservação: C - REGULAR
Parcela Residual: 0,02 | dT: 1,00 | Coef Dep: 0,1000
Obsoletismo: 0,9748 | Inst. Mo.: 1,00 | Coef. MT: 1,00
Código da Cotação: 1784311868
Fonte: MERCADO LIVRE
Tipo da Fonte: Site
Tipo do Valor de Reposição: BEM USADO

Imobilizado: 301863
Descricao: SERVIDOR
Marca: HP
Modelo: PROLIANT DL380 G7

Local: DITALIA MÓVEIS
Tipo: EQUIPAMENTOS DE INFORMÁTICA
Valor de Reposição: R$ 3.500,00
Valor de Mercado: R$ 3.411,80
Idade Aparente: 10 ANOS
Vida Útil: 10 ANOS | Vida Remanescente: 0 ANO
Estado de Conservação: C - REGULAR
Parcela Residual: 0,02 | dT: 1,00 | Coef Dep: 0,1000
Obsoletismo: 0,9748 | Inst. Mo.: 1,00 | Coef. MT: 1,00
Código da Cotação: 1784311868
Fonte: MERCADO LIVRE
Tipo da Fonte: Site
Tipo do Valor de Reposição: BEM USADO

Imobilizado: 301864
Descricao: SERVIDOR
Marca: HP
Modelo: PROLIANT DL380 G7

Local: DITALIA MÓVEIS
Tipo: EQUIPAMENTOS DE INFORMÁTICA
Valor de Reposição: R$ 3.500,00
Valor de Mercado: R$ 3.411,80
Idade Aparente: 10 ANOS
Vida Útil: 10 ANOS | Vida Remanescente: 0 ANO
Estado de Conservação: C - REGULAR
Parcela Residual: 0,02 | dT: 1,00 | Coef Dep: 0,1000
Obsoletismo: 0,9748 | Inst. Mo.: 1,00 | Coef. MT: 1,00
Código da Cotação: 1784311868
Fonte: MERCADO LIVRE
Tipo da Fonte: Site
Tipo do Valor de Reposição: BEM USADO

SEM FOTO

Imobilizado: 301865
Descricao: SERVIDOR
Marca: HP
Modelo: DL180 G5
Série: BRC843N0GF

Local: DITALIA MÓVEIS
Tipo: EQUIPAMENTOS DE INFORMÁTICA
Valor de Reposição: R$ 2.385,00
Valor de Mercado: R$ 2.324,90
Idade Aparente: 10 ANOS
Vida Útil: 10 ANOS | Vida Remanescente: 0 ANO
Estado de Conservação: C - REGULAR
Parcela Residual: 0,02 | dT: 1,00 | Coef Dep: 0,1000
Obsoletismo: 0,9748 | Inst. Mo.: 1,00 | Coef. MT: 1,00
Código da Cotação: 1784311868
Fonte: MERCADO LIVRE
Tipo da Fonte: Site
Tipo do Valor de Reposição: BEM USADO

Imobilizado: 301866
Descricao: STORAGE WORKS
Marca: HP
Modelo: MSL2024

Local: DITALIA MÓVEIS
Tipo: EQUIPAMENTOS DE INFORMÁTICA
Valor de Reposição: R$ 14.500,00
Valor de Mercado: R$ 14.134,60
Idade Aparente: 10 ANOS
Vida Útil: 10 ANOS | Vida Remanescente: 0 ANO
Estado de Conservação: C - REGULAR
Parcela Residual: 0,03 | dT: 1,00 | Coef Dep: 0,1000
Obsoletismo: 0,9748 | Inst. Mo.: 1,00 | Coef. MT: 1,00
Código da Cotação: 1784311868
Fonte: MERCADO LIVRE
Tipo da Fonte: Site
Tipo do Valor de Reposição: BEM USADO

Imobilizado: 301867
Descricao: STORAGE WORKS
Marca: HP
Modelo: P4300 G2
Série: MXQ125029C

Local: DITALIA MÓVEIS
Tipo: EQUIPAMENTOS DE INFORMÁTICA
Valor de Reposição: R$ 3.598,00
Valor de Mercado: R$ 3.507,33
Idade Aparente: 10 ANOS
Vida Útil: 10 ANOS | Vida Remanescente: 0 ANO
Estado de Conservação: C - REGULAR
Parcela Residual: 0,03 | dT: 1,00 | Coef Dep: 0,1000
Obsoletismo: 0,9748 | Inst. Mo.: 1,00 | Coef. MT: 1,00
Código da Cotação: 1784311868
Fonte: MERCADO LIVRE
Tipo da Fonte: Site
Tipo do Valor de Reposição: BEM USADO

Imobilizado: 301868
Descricao: STORAGE WORKS
Marca: HP
Modelo: P4300 G2
Série: MXQ21906SV

Local: DITALIA MÓVEIS
Tipo: EQUIPAMENTOS DE INFORMÁTICA
Valor de Reposição: R$ 3.598,00
Valor de Mercado: R$ 3.507,33
Idade Aparente: 10 ANOS
Vida Útil: 10 ANOS | Vida Remanescente: 0 ANO
Estado de Conservação: C - REGULAR
Parcela Residual: 0,03 | dT: 1,00 | Coef Dep: 0,1000
Obsoletismo: 0,9748 | Inst. Mo.: 1,00 | Coef. MT: 1,00
Código da Cotação: 1784311868
Fonte: MERCADO LIVRE
Tipo da Fonte: Site
Tipo do Valor de Reposição: BEM USADO

Imobilizado: 301869
Descricao: SERVIDOR
Marca: HP
Modelo: PROLIANT ML110 G6
Série: BRC0811EVL

Local: DITALIA MÓVEIS
Tipo: EQUIPAMENTOS DE INFORMÁTICA
Valor de Reposição: R$ 2.000,00
Valor de Mercado: R$ 1.949,60
Idade Aparente: 10 ANOS
Vida Útil: 10 ANOS | Vida Remanescente: 0 ANO
Estado de Conservação: C - REGULAR
Parcela Residual: 0,02 | dT: 1,00 | Coef Dep: 0,1000
Obsoletismo: 0,9748 | Inst. Mo.: 1,00 | Coef. MT: 1,00
Código da Cotação: 1784311868
Fonte: MERCADO LIVRE
Tipo da Fonte: Site
Tipo do Valor de Reposição: BEM USADO

Imobilizado: 301870
Descricao: SWITCH C/24 PORTAS
Marca: 3COM
Modelo: BASELINE 2924

Local: DITALIA MÓVEIS
Tipo: EQUIPAMENTOS DE INFORMÁTICA
Valor de Reposição: R$ 429,00
Valor de Mercado: R$ 418,19
Idade Aparente: 10 ANOS
Vida Útil: 10 ANOS | Vida Remanescente: 0 ANO
Estado de Conservação: C - REGULAR
Parcela Residual: 0,02 | dT: 1,00 | Coef Dep: 0,1000
Obsoletismo: 0,9748 | Inst. Mo.: 1,00 | Coef. MT: 1,00
Código da Cotação: 1784311868
Fonte: MERCADO LIVRE
Tipo da Fonte: Site
Tipo do Valor de Reposição: BEM USADO

Imobilizado: 301871
Descricao: SWITCH C/24 PORTAS
Marca: 3COM
Modelo: BASELINE 2928

Local: DITALIA MÓVEIS
Tipo: EQUIPAMENTOS DE INFORMÁTICA
Valor de Reposição: R$ 429,00
Valor de Mercado: R$ 418,19
Idade Aparente: 10 ANOS
Vida Útil: 10 ANOS | Vida Remanescente: 0 ANO
Estado de Conservação: C - REGULAR
Parcela Residual: 0,02 | dT: 1,00 | Coef Dep: 0,1000
Obsoletismo: 0,9748 | Inst. Mo.: 1,00 | Coef. MT: 1,00
Código da Cotação: 1784311868
Fonte: MERCADO LIVRE
Tipo da Fonte: Site
Tipo do Valor de Reposição: BEM USADO

Imobilizado: 301872
Descricao: SWITCH C/24 PORTAS
Marca: 3COM
Modelo: BASELINE 2928

Local: DITALIA MÓVEIS
Tipo: EQUIPAMENTOS DE INFORMÁTICA
Valor de Reposição: R$ 429,00
Valor de Mercado: R$ 418,19
Idade Aparente: 10 ANOS
Vida Útil: 10 ANOS | Vida Remanescente: 0 ANO
Estado de Conservação: C - REGULAR
Parcela Residual: 0,02 | dT: 1,00 | Coef Dep: 0,1000
Obsoletismo: 0,9748 | Inst. Mo.: 1,00 | Coef. MT: 1,00
Código da Cotação: 1784311868
Fonte: MERCADO LIVRE
Tipo da Fonte: Site
Tipo do Valor de Reposição: BEM USADO

SEM FOTO

Imobilizado: 301873
Descricao: SWITCH C/24 PORTAS
Marca: 3COM
Modelo: BASELINE 2924
Série: 2TFG93M01BB80

Local: DITALIA MÓVEIS
Tipo: EQUIPAMENTOS DE INFORMÁTICA
Valor de Reposição: R$ 429,00
Valor de Mercado: R$ 418,19
Idade Aparente: 10 ANOS
Vida Útil: 10 ANOS | Vida Remanescente: 0 ANO
Estado de Conservação: C - REGULAR
Parcela Residual: 0,02 | dT: 1,00 | Coef Dep: 0,1000
Obsoletismo: 0,9748 | Inst. Mo.: 1,00 | Coef. MT: 1,00
Código da Cotação: 1784311868
Fonte: MERCADO LIVRE
Tipo da Fonte: Site
Tipo do Valor de Reposição: BEM USADO

Imobilizado: 301874
Descricao: SWITCH C/24 PORTAS
Marca: 3COM
Modelo: BASELINE 2824
Série: YQEW85K12C533

Local: DITALIA MÓVEIS
Tipo: EQUIPAMENTOS DE INFORMÁTICA
Valor de Reposição: R$ 429,00
Valor de Mercado: R$ 418,19
Idade Aparente: 10 ANOS
Vida Útil: 10 ANOS | Vida Remanescente: 0 ANO
Estado de Conservação: C - REGULAR
Parcela Residual: 0,02 | dT: 1,00 | Coef Dep: 0,1000
Obsoletismo: 0,9748 | Inst. Mo.: 1,00 | Coef. MT: 1,00
Código da Cotação: 1784311868
Fonte: MERCADO LIVRE
Tipo da Fonte: Site
Tipo do Valor de Reposição: BEM USADO

Imobilizado: 301875
Descricao: SWITCH C/24 PORTAS
Marca: 3COM
Modelo: BASELINE 2924
Série: 2TFG8JKAF6340

Local: DITALIA MÓVEIS
Tipo: EQUIPAMENTOS DE INFORMÁTICA
Valor de Reposição: R$ 429,00
Valor de Mercado: R$ 418,19
Idade Aparente: 10 ANOS
Vida Útil: 10 ANOS | Vida Remanescente: 0 ANO
Estado de Conservação: C - REGULAR
Parcela Residual: 0,02 | dT: 1,00 | Coef Dep: 0,1000
Obsoletismo: 0,9748 | Inst. Mo.: 1,00 | Coef. MT: 1,00
Código da Cotação: 1784311868
Fonte: MERCADO LIVRE
Tipo da Fonte: Site
Tipo do Valor de Reposição: BEM USADO

Imobilizado: 301876
Descricao: SWITCH C/24 PORTAS
Marca: 3COM
Modelo: BASELINE 2924
Série: 2TFG8JKAF7180

Local: DITALIA MÓVEIS
Tipo: EQUIPAMENTOS DE INFORMÁTICA
Valor de Reposição: R$ 429,00
Valor de Mercado: R$ 418,19
Idade Aparente: 10 ANOS
Vida Útil: 10 ANOS | Vida Remanescente: 0 ANO
Estado de Conservação: C - REGULAR
Parcela Residual: 0,02 | dT: 1,00 | Coef Dep: 0,1000
Obsoletismo: 0,9748 | Inst. Mo.: 1,00 | Coef. MT: 1,00
Código da Cotação: 1784311868
Fonte: MERCADO LIVRE
Tipo da Fonte: Site
Tipo do Valor de Reposição: BEM USADO

Imobilizado: 301877
Descricao: SWITCH C/24 PORTAS
Marca: 3COM
Modelo: BASELINE 2924
Série: 2TFG8SL4E4720

Local: DITALIA MÓVEIS
Tipo: EQUIPAMENTOS DE INFORMÁTICA
Valor de Reposição: R$ 429,00
Valor de Mercado: R$ 418,19
Idade Aparente: 10 ANOS
Vida Útil: 10 ANOS | Vida Remanescente: 0 ANO
Estado de Conservação: C - REGULAR
Parcela Residual: 0,02 | dT: 1,00 | Coef Dep: 0,1000
Obsoletismo: 0,9748 | Inst. Mo.: 1,00 | Coef. MT: 1,00
Código da Cotação: 1784311868
Fonte: MERCADO LIVRE
Tipo da Fonte: Site
Tipo do Valor de Reposição: BEM USADO

Imobilizado: 301879
Descricao: RACK METALICO TI C/01 PORTA 0,60X1,00X2,20M

Local: DITALIA MÓVEIS
Tipo: EQUIPAMENTOS DE INFORMÁTICA
Valor de Reposição: R$ 1.319,00
Valor de Mercado: R$ 598,19
Idade Aparente: 10 ANOS
Vida Útil: 20 ANOS | Vida Remanescente: 10 ANOS
Estado de Conservação: C - REGULAR
Parcela Residual: 0,05 | dT: 0,50 | Coef Dep: 0,4371
Obsoletismo: 0,9748 | Inst. Mo.: 1,00 | Coef. MT: 1,00
Código da Cotação: 1784311868
Fonte: MERCADO LIVRE
Tipo da Fonte: Site
Tipo do Valor de Reposição: BEM NOVO

Imobilizado: 301880
Descricao: RACK DUPLO PARA TI DIM. 1,80X0,60X2,20M
Marca: TRONIX

Local: DITALIA MÓVEIS
Tipo: EQUIPAMENTOS DE INFORMÁTICA
Valor de Reposição: R$ 2.638,00
Valor de Mercado: R$ 1.196,39
Idade Aparente: 10 ANOS
Vida Útil: 20 ANOS | Vida Remanescente: 10 ANOS
Estado de Conservação: C - REGULAR
Parcela Residual: 0,05 | dT: 0,50 | Coef Dep: 0,4371
Obsoletismo: 0,9748 | Inst. Mo.: 1,00 | Coef. MT: 1,00
Código da Cotação: 1784311868
Fonte: MERCADO LIVRE
Tipo da Fonte: Site
Tipo do Valor de Reposição: BEM NOVO

Imobilizado: 301881
Descricao: IMPRESSORA DE ETIQUETAS
Marca: DATAMAX
Modelo: I-CLASS

Local: DITALIA MÓVEIS
Tipo: EQUIPAMENTOS DE INFORMÁTICA
Valor de Reposição: R$ 9.399,00
Valor de Mercado: R$ 1.345,92
Idade Aparente: 10 ANOS
Vida Útil: 12 ANOS | Vida Remanescente: 2 ANOS
Estado de Conservação: F - ENTRE REPAROS SIMPLES E IMPORTANTES
Parcela Residual: 0,05 | dT: 0,83 | Coef Dep: 0,1730
Obsoletismo: 0,668 | Inst. Mo.: 1,00 | Coef. MT: 1,00
Código da Cotação: 1784311868
Fonte: MERCADO LIVRE
Tipo da Fonte: Site
Tipo do Valor de Reposição: BEM NOVO

Imobilizado: 301882
Descricao: IMPRESSORA DE ETIQUETAS
Marca: DATAMAX
Modelo: I-CLASS

Local: DITALIA MÓVEIS
Tipo: EQUIPAMENTOS DE INFORMÁTICA
Valor de Reposição: R$ 9.399,00
Valor de Mercado: R$ 1.345,92
Idade Aparente: 10 ANOS
Vida Útil: 12 ANOS | Vida Remanescente: 2 ANOS
Estado de Conservação: F - ENTRE REPAROS SIMPLES E IMPORTANTES
Parcela Residual: 0,05 | dT: 0,83 | Coef Dep: 0,1730
Obsoletismo: 0,668 | Inst. Mo.: 1,00 | Coef. MT: 1,00
Código da Cotação: 1784311868
Fonte: MERCADO LIVRE
Tipo da Fonte: Site
Tipo do Valor de Reposição: BEM NOVO

Imobilizado: 301892
Descricao: MONITOR LED 20 POL
Marca: ACER
Modelo: G205HV

Local: DITALIA MÓVEIS
Tipo: EQUIPAMENTOS DE INFORMÁTICA
Valor de Reposição: R$ 263,40
Valor de Mercado: R$ 256,76
Idade Aparente: 14 ANOS
Vida Útil: 15 ANOS | Vida Remanescente: 1 ANO
Estado de Conservação: C - REGULAR
Parcela Residual: 0,05 | dT: 0,93 | Coef Dep: 0,1258
Obsoletismo: 0,9748 | Inst. Mo.: 1,00 | Coef. MT: 1,00
Código da Cotação: 1785788375
Fonte: MERCADO LIVRE / OLX
Tipo da Fonte: Média / Sites Diversos
Tipo do Valor de Reposição: BEM USADO

Imobilizado: 301893
Descricao: RACK P/TI C/01 PORTA 0,70X0,70X0,70M
Marca: TRONIX

Local: DITALIA MÓVEIS
Tipo: EQUIPAMENTOS DE INFORMÁTICA
Valor de Reposição: R$ 536,00
Valor de Mercado: R$ 243,09
Idade Aparente: 10 ANOS
Vida Útil: 20 ANOS | Vida Remanescente: 10 ANOS
Estado de Conservação: C - REGULAR
Parcela Residual: 0,05 | dT: 0,50 | Coef Dep: 0,4371
Obsoletismo: 0,9748 | Inst. Mo.: 1,00 | Coef. MT: 1,00
Código da Cotação: 1784311868
Fonte: MERCADO LIVRE
Tipo da Fonte: Site
Tipo do Valor de Reposição: BEM NOVO

Imobilizado: 300165 - 300169 | Placa: EXA-13 - EXA-16
Descricao: SISTEMA DE EXAUSTÃO DE GASES COM SISTEMA PARA RESÍDUOS
Marca: MTK
Modelo: MLL 630 / MIAFS 1120 / MVAA 900

Local: DITALIA MÓVEIS
Tipo: MÁQUINAS E EQUIPAMENTOS
Valor de Reposição: R$ 180.000,00
Valor de Mercado: R$ 61.621,20
Idade Aparente: 20 ANOS
Vida Útil: 30 ANOS | Vida Remanescente: 10 ANOS
Estado de Conservação: C - REGULAR
Parcela Residual: 0,10 | dT: 0,67 | Coef Dep: 0,2791
Obsoletismo: 0,9748 | Inst. Mo.: 1,00 | Coef. MT: 1,00
Código da Cotação: -1000466889
Fonte: MTK | Contato: MARCELO
Tipo da Fonte: Telefone / WhatsApp
Tipo do Valor de Reposição: BEM NOVO

Imobilizado: 300170 - 300181 | Placa: EXA-01 - EXA-11
Descricao: SISTEMA DE EXAUSTÃO DE SÓLIDOS COMPOSTO POR 11 VENTILADORES CENTRÍFUGOS COM SILO E TRANSPORTADOR HELICOIDAL PARA RESÍDUOS
Marca: MTK
Modelo: MLL 800 / 900 / 1000

Local: DITALIA MÓVEIS
Tipo: MÁQUINAS E EQUIPAMENTOS
Valor de Reposição: R$ 2.820.000,00
Valor de Mercado: R$ 965.398,83
Idade Aparente: 20 ANOS
Vida Útil: 30 ANOS | Vida Remanescente: 10 ANOS
Estado de Conservação: C - REGULAR
Parcela Residual: 0,10 | dT: 0,67 | Coef Dep: 0,2791
Obsoletismo: 0,9748 | Inst. Mo.: 1,00 | Coef. MT: 1,00
Código da Cotação: -1000466889
Fonte: MTK | Contato: MARCELO
Tipo da Fonte: Telefone / WhatsApp
Tipo do Valor de Reposição: BEM NOVO

Imobilizado: 300230
Descricao: CARRINHO METALICO TELADO P/RESIDUO PAPELAO DIM. 1,00X1,40X1,40 M

Local: DITALIA MÓVEIS
Tipo: MÁQUINAS E EQUIPAMENTOS
Valor de Reposição: R$ 1.299,90
Valor de Mercado: R$ 696,52
Idade Aparente: 15 ANOS
Vida Útil: 30 ANOS | Vida Remanescente: 15 ANOS
Estado de Conservação: C - REGULAR
Parcela Residual: 0,20 | dT: 0,50 | Coef Dep: 0,4371
Obsoletismo: 0,9748 | Inst. Mo.: 1,00 | Coef. MT: 1,00
Código da Cotação: 836141759
Fonte: LOJA IW8
Tipo da Fonte: Site
Tipo do Valor de Reposição: BEM NOVO

Imobilizado: 301897
Descricao: COLADEIRA DE BORDAS
Marca: TECMATIC
Modelo: PRATIKA
Série: 100020704
Observação: DESATIVADO

Local: DITALIA MÓVEIS
Tipo: MÁQUINAS E EQUIPAMENTOS
Valor de Reposição: R$ 6.000,00
Valor de Mercado: R$ 600,00
Idade Aparente: 22 ANOS
Vida Útil: 20 ANOS | Vida Remanescente: -2 ANOS
Estado de Conservação: H - ENTRE REPAROS IMPORTANTES E SEM VALOR
Parcela Residual: 0,10 | dT: 1,10 | Coef Dep: 0,0715
Obsoletismo: 0,1 | Inst. Mo.: 1,00 | Coef. MT: 1,00
Código da Cotação: 728824610
Fonte: OLX
Tipo da Fonte: Site
Tipo do Valor de Reposição: BEM USADO

Imobilizado: 300233
Descricao: PALETEIRA HIDRAULICA CAP. 2000 KG
Marca: BYG

Local: DITALIA MÓVEIS
Tipo: MÁQUINAS E EQUIPAMENTOS
Valor de Reposição: R$ 1.799,00
Valor de Mercado: R$ 254,28
Idade Aparente: 15 ANOS
Vida Útil: 15 ANOS | Vida Remanescente: 0 ANO
Estado de Conservação: C - REGULAR
Parcela Residual: 0,05 | dT: 1,00 | Coef Dep: 0,1000
Obsoletismo: 0,9748 | Inst. Mo.: 1,00 | Coef. MT: 1,00
Código da Cotação: 1784311868
Fonte: MERCADO LIVRE
Tipo da Fonte: Site
Tipo do Valor de Reposição: BEM NOVO

Imobilizado: 300239
Descricao: PARAFUSADEIRA A BATERIA
Marca: MAKITA
Modelo: TD090D

Local: DITALIA MÓVEIS
Tipo: MÁQUINAS E EQUIPAMENTOS
Valor de Reposição: R$ 1.290,00
Valor de Mercado: R$ 289,71
Idade Aparente: 8 ANOS
Vida Útil: 10 ANOS | Vida Remanescente: 2 ANOS
Estado de Conservação: C - REGULAR
Parcela Residual: 0,05 | dT: 0,80 | Coef Dep: 0,1899
Obsoletismo: 0,9748 | Inst. Mo.: 1,00 | Coef. MT: 1,00
Código da Cotação: 1784311868
Fonte: MERCADO LIVRE
Tipo da Fonte: Site
Tipo do Valor de Reposição: BEM NOVO

Imobilizado: 301899
Descricao: DESTILADOR DE RESIDUOS INDUSTRIAIS
Observação: DESATIVADO

Local: DITALIA MÓVEIS
Tipo: MÁQUINAS E EQUIPAMENTOS
Valor de Reposição: R$ 29.907,90
Valor de Mercado: R$ 651,79
Idade Aparente: 19 ANOS
Vida Útil: 15 ANOS | Vida Remanescente: -4 ANOS
Estado de Conservação: H - ENTRE REPAROS IMPORTANTES E SEM VALOR
Parcela Residual: 0,05 | dT: 1,27 | Coef Dep: 0,0399
Obsoletismo: 0,248 | Inst. Mo.: 1,00 | Coef. MT: 1,00
Código da Cotação: -600767017
Fonte: LOJA NET LAB
Tipo da Fonte: Site
Tipo do Valor de Reposição: BEM NOVO

SEM FOTO

Imobilizado: 300034 | Placa: FUR-58
Descricao: FURADEIRA MULTIPLA
Marca: LIDEAR
Modelo: F400-AS
Série: 5986
Ano de Fabricação: 2012

Local: DITALIA MÓVEIS
Tipo: MÁQUINAS E EQUIPAMENTOS
Valor de Reposição: R$ 40.000,00
Valor de Mercado: R$ 38.992,00
Idade Aparente: 14 ANOS
Vida Útil: 30 ANOS | Vida Remanescente: 16 ANOS
Estado de Conservação: C - REGULAR
Parcela Residual: 0,05 | dT: 0,47 | Coef Dep: 0,4694
Obsoletismo: 0,9748 | Inst. Mo.: 1,00 | Coef. MT: 1,00
Código da Cotação: -1441359409
Fonte: LIDEAR | Contato: EUCLIDES
Tipo da Fonte: Telefone / WhatsApp
Tipo do Valor de Reposição: BEM USADO

Imobilizado: 300077 | Placa: FUR-51
Descricao: FURADEIRA MULTIPLA
Marca: BIESSE
Modelo: TECHNO KFD
Série: 42887
Ano de Fabricação: 2010

Local: DITALIA MÓVEIS
Tipo: MÁQUINAS E EQUIPAMENTOS
Valor de Reposição: R$ 1.977.834,77
Valor de Mercado: R$ 522.277,97
Idade Aparente: 16 ANOS
Vida Útil: 20 ANOS | Vida Remanescente: 4 ANOS
Estado de Conservação: C - REGULAR
Parcela Residual: 0,10 | dT: 0,80 | Coef Dep: 0,1899
Obsoletismo: 0,9748 | Inst. Mo.: 1,00 | Coef. MT: 1,00
Valor em Moeda Estrangeira: 220.000,00 | Moeda: EUR
Código da Cotação: 1934092731
Fonte: BIESSE | Contato: VALDECIR
Tipo da Fonte: Telefone / WhatsApp
Tipo do Valor de Reposição: BEM NOVO

Imobilizado: 300008 | Placa: FUR-53
Descricao: FURADEIRA MULTIPLA
Marca: BIESSE
Modelo: TECHNO KFD
Série: 66226
Ano de Fabricação: 2006

Local: DITALIA MÓVEIS
Tipo: MÁQUINAS E EQUIPAMENTOS
Valor de Reposição: R$ 1.955.811,26
Valor de Mercado: R$ 362.239,72
Idade Aparente: 20 ANOS
Vida Útil: 20 ANOS | Vida Remanescente: 0 ANO
Estado de Conservação: C - REGULAR
Parcela Residual: 0,10 | dT: 1,00 | Coef Dep: 0,1000
Obsoletismo: 0,9748 | Inst. Mo.: 1,00 | Coef. MT: 1,00
Valor em Moeda Estrangeira: 220.000,00 | Moeda: EUR
Código da Cotação: 1934092731
Fonte: BIESSE | Contato: VALDECIR
Tipo da Fonte: Telefone / WhatsApp
Tipo do Valor de Reposição: BEM NOVO

Imobilizado: 300078 | Placa: FUR-84
Descricao: CENTRO DE USINAGEM E FURACAO CNC
Marca: IMA
Modelo: IMAGIC FLEX
Série: 25042
Ano de Fabricação: 2013

Local: DITALIA MÓVEIS
Tipo: MÁQUINAS E EQUIPAMENTOS
Valor de Reposição: R$ 16.002.092,12
Valor de Mercado: R$ 5.705.306,71
Idade Aparente: 13 ANOS
Vida Útil: 20 ANOS | Vida Remanescente: 7 ANOS
Estado de Conservação: C - REGULAR
Parcela Residual: 0,10 | dT: 0,65 | Coef Dep: 0,2953
Obsoletismo: 0,9748 | Inst. Mo.: 1,00 | Coef. MT: 1,00
Valor em Moeda Estrangeira: 1.800.000,00 | Moeda: EUR
Código da Cotação: 303281812
Fonte: IMA SCHELLING | Contato: NORBERT
Tipo da Fonte: E-mail
Tipo do Valor de Reposição: BEM NOVO

Imobilizado: 300019 | Placa: PER-41
Descricao: FRESADORA COPIADORA
Marca: HARWAR
Modelo: FC-160-E
Série: 122
Ano de Fabricação: 2002

Local: DITALIA MÓVEIS
Tipo: MÁQUINAS E EQUIPAMENTOS
Valor de Reposição: R$ 25.000,00
Valor de Mercado: R$ 24.370,00
Idade Aparente: 24 ANOS
Vida Útil: 30 ANOS | Vida Remanescente: 6 ANOS
Estado de Conservação: C - REGULAR
Parcela Residual: 0,05 | dT: 0,80 | Coef Dep: 0,1899
Obsoletismo: 0,9748 | Inst. Mo.: 1,00 | Coef. MT: 1,00
Código da Cotação: -1467496513
Fonte: HARWAR | Contato: LEONIR
Tipo da Fonte: Telefone / WhatsApp
Tipo do Valor de Reposição: BEM USADO

Imobilizado: 300018 | Placa: PER-42
Descricao: FRESADORA COPIADORA
Marca: HARWAR
Modelo: FC-160-E
Série: 151
Ano de Fabricação: 2006
Observação: DESATIVADO

Local: DITALIA MÓVEIS
Tipo: MÁQUINAS E EQUIPAMENTOS
Valor de Reposição: R$ 25.000,00
Valor de Mercado: R$ 16.700,00
Idade Aparente: 20 ANOS
Vida Útil: 30 ANOS | Vida Remanescente: 10 ANOS
Estado de Conservação: F - ENTRE REPAROS SIMPLES E IMPORTANTES
Parcela Residual: 0,05 | dT: 0,67 | Coef Dep: 0,2791
Obsoletismo: 0,668 | Inst. Mo.: 1,00 | Coef. MT: 1,00
Código da Cotação: -1467496513
Fonte: HARWAR | Contato: LEONIR
Tipo da Fonte: Telefone / WhatsApp
Tipo do Valor de Reposição: BEM USADO

Imobilizado: 300016
Descricao: FRESADORA COPIADORA
Marca: HARWAR
Modelo: FC-160-E
Série: 153
Ano de Fabricação: 2006
Observação: DESATIVADO

Local: DITALIA MÓVEIS
Tipo: MÁQUINAS E EQUIPAMENTOS
Valor de Reposição: R$ 25.000,00
Valor de Mercado: R$ 16.700,00
Idade Aparente: 20 ANOS
Vida Útil: 30 ANOS | Vida Remanescente: 10 ANOS
Estado de Conservação: F - ENTRE REPAROS SIMPLES E IMPORTANTES
Parcela Residual: 0,05 | dT: 0,67 | Coef Dep: 0,2791
Obsoletismo: 0,668 | Inst. Mo.: 1,00 | Coef. MT: 1,00
Código da Cotação: -1467496513
Fonte: HARWAR | Contato: LEONIR
Tipo da Fonte: Telefone / WhatsApp
Tipo do Valor de Reposição: BEM USADO

Imobilizado: 300015 | Placa: PER-38
Descricao: FRESADORA COPIADORA
Marca: HARWAR
Modelo: FC-160-E
Série: 103
Ano de Fabricação: 2001

Local: DITALIA MÓVEIS
Tipo: MÁQUINAS E EQUIPAMENTOS
Valor de Reposição: R$ 25.000,00
Valor de Mercado: R$ 24.370,00
Idade Aparente: 25 ANOS
Vida Útil: 30 ANOS | Vida Remanescente: 5 ANOS
Estado de Conservação: C - REGULAR
Parcela Residual: 0,05 | dT: 0,83 | Coef Dep: 0,1730
Obsoletismo: 0,9748 | Inst. Mo.: 1,00 | Coef. MT: 1,00
Código da Cotação: -1467496513
Fonte: HARWAR | Contato: LEONIR
Tipo da Fonte: Telefone / WhatsApp
Tipo do Valor de Reposição: BEM USADO

Imobilizado: 300053 | Placa: PER-40
Descricao: FRESADORA COPIADORA
Marca: HARWAR
Modelo: FC-160-E-AP
Série: 129
Ano de Fabricação: 2003

Local: DITALIA MÓVEIS
Tipo: MÁQUINAS E EQUIPAMENTOS
Valor de Reposição: R$ 25.000,00
Valor de Mercado: R$ 24.370,00
Idade Aparente: 13 ANOS
Vida Útil: 30 ANOS | Vida Remanescente: 17 ANOS
Estado de Conservação: C - REGULAR
Parcela Residual: 0,05 | dT: 0,43 | Coef Dep: 0,5141
Obsoletismo: 0,9748 | Inst. Mo.: 1,00 | Coef. MT: 1,00
Código da Cotação: -1467496513
Fonte: HARWAR | Contato: LEONIR
Tipo da Fonte: Telefone / WhatsApp
Tipo do Valor de Reposição: BEM USADO

Imobilizado: 300121 | Placa: PER-45
Descricao: FRESADORA COPIADORA
Marca: HARWAR
Modelo: FC-180-E
Série: 027
Ano de Fabricação: 2002
Observação: DESATIVADO

Local: DITALIA MÓVEIS
Tipo: MÁQUINAS E EQUIPAMENTOS
Valor de Reposição: R$ 35.000,00
Valor de Mercado: R$ 23.380,00
Idade Aparente: 24 ANOS
Vida Útil: 30 ANOS | Vida Remanescente: 6 ANOS
Estado de Conservação: F - ENTRE REPAROS SIMPLES E IMPORTANTES
Parcela Residual: 0,05 | dT: 0,80 | Coef Dep: 0,1899
Obsoletismo: 0,668 | Inst. Mo.: 1,00 | Coef. MT: 1,00
Código da Cotação: -1467496513
Fonte: HARWAR | Contato: LEONIR
Tipo da Fonte: Telefone / WhatsApp
Tipo do Valor de Reposição: BEM USADO

Imobilizado: 300055
Descricao: SERRA FITA VERTICAL
Marca: INVICTA
Série: 192
Ano de Fabricação: 1995

Local: DITALIA MÓVEIS
Tipo: MÁQUINAS E EQUIPAMENTOS
Valor de Reposição: R$ 20.000,00
Valor de Mercado: R$ 19.496,00
Idade Aparente: 31 ANOS
Vida Útil: 35 ANOS | Vida Remanescente: 4 ANOS
Estado de Conservação: C - REGULAR
Parcela Residual: 0,05 | dT: 0,89 | Coef Dep: 0,1431
Obsoletismo: 0,9748 | Inst. Mo.: 1,00 | Coef. MT: 1,00
Código da Cotação: 1784657232
Fonte: KIMÁQUINAS
Tipo da Fonte: Site
Tipo do Valor de Reposição: BEM USADO

Imobilizado: 300003 | Placa: PUV-63
Descricao: LINHA DE PINTURA COM 1 ALIMENTADOR, 5 TRACIONADORES, 2 APLICADORES DE MASSA, 6 TÚNEIS DE SECAGEM UV, 1 LIXADEIRA DE CANTOS, 7 APLICADORES DE ROLO E 3 IMPRESSORAS INDIRETAS - 1
Marca: CRIPPA

Local: DITALIA MÓVEIS
Tipo: MÁQUINAS E EQUIPAMENTOS
Valor de Reposição: R$ 3.949.890,00
Valor de Mercado: R$ 1.827.404,38
Idade Aparente: 13 ANOS
Vida Útil: 25 ANOS | Vida Remanescente: 12 ANOS
Estado de Conservação: C - REGULAR
Parcela Residual: 0,10 | dT: 0,52 | Coef Dep: 0,4162
Obsoletismo: 0,9748 | Inst. Mo.: 1,05 | Coef. MT: 1,00
Código da Cotação: -2084386284
Fonte: MÁQUINAS CRIPPA | Contato: CARLA
Tipo da Fonte: Telefone / WhatsApp
Tipo do Valor de Reposição: BEM NOVO

Imobilizado: 300061 | Placa: PUV-64
Descricao: LINHA DE PINTURA COM 1 ALIMENTADOR, 6 TRACIONADORES, 2 APLICADORES DE MASSA, 5 TÚNEIS DE SECAGEM UV, 4 APLICADORES DE ROLO E 2 IMPRESSORAS INDIRETAS - 2
Marca: CRIPPA
Observação: DESATIVADO

Local: DITALIA MÓVEIS
Tipo: MÁQUINAS E EQUIPAMENTOS
Valor de Reposição: R$ 2.646.525,00
Valor de Mercado: R$ 478.904,20
Idade Aparente: 20 ANOS
Vida Útil: 25 ANOS | Vida Remanescente: 5 ANOS
Estado de Conservação: F - ENTRE REPAROS SIMPLES E IMPORTANTES
Parcela Residual: 0,10 | dT: 0,80 | Coef Dep: 0,1899
Obsoletismo: 0,668 | Inst. Mo.: 1,05 | Coef. MT: 1,00
Código da Cotação: -2084386284
Fonte: MÁQUINAS CRIPPA | Contato: CARLA
Tipo da Fonte: Telefone / WhatsApp
Tipo do Valor de Reposição: BEM NOVO

Imobilizado: 300021 - 300026
Descricao: LINHA DE EMBALAGEM COM ESTEIRA - ENVOLVEDORA - EMBALADORA E TUNEL DE ENCOLHIMENTO - 1
Marca: MÁQUINA PACK
Modelo: MSL 1300 / MEH 1200 / MTE 1200

Local: DITALIA MÓVEIS
Tipo: MÁQUINAS E EQUIPAMENTOS
Valor de Reposição: R$ 80.000,00
Valor de Mercado: R$ 77.984,00
Idade Aparente: 15 ANOS
Vida Útil: 20 ANOS | Vida Remanescente: 5 ANOS
Estado de Conservação: C - REGULAR
Parcela Residual: 0,05 | dT: 0,75 | Coef Dep: 0,2210
Obsoletismo: 0,9748 | Inst. Mo.: 1,00 | Coef. MT: 1,00
Código da Cotação: 1784316476
Fonte: MÁQUINA PACK | Contato: GREGOLIN
Tipo da Fonte: Telefone / WhatsApp
Tipo do Valor de Reposição: BEM USADO

Imobilizado: 300029 - 300033
Descricao: LINHA DE EMBALAGEM COM ESTEIRA - ENVOLVEDORA - EMBALADORA E TUNEL DE ENCOLHIMENTO - 2
Marca: MÁQUINA PACK

Local: DITALIA MÓVEIS
Tipo: MÁQUINAS E EQUIPAMENTOS
Valor de Reposição: R$ 80.000,00
Valor de Mercado: R$ 77.984,00
Idade Aparente: 15 ANOS
Vida Útil: 20 ANOS | Vida Remanescente: 5 ANOS
Estado de Conservação: C - REGULAR
Parcela Residual: 0,05 | dT: 0,75 | Coef Dep: 0,2210
Obsoletismo: 0,9748 | Inst. Mo.: 1,00 | Coef. MT: 1,00
Código da Cotação: 1784316476
Fonte: MÁQUINA PACK | Contato: GREGOLIN
Tipo da Fonte: Telefone / WhatsApp
Tipo do Valor de Reposição: BEM USADO

Imobilizado: 300035 | Placa: FUR-46
Descricao: FURADEIRA MÚLTIPLA MANUAL
Marca: LIDEAR
Modelo: F210
Série: 2414
Ano de Fabricação: 2001

Local: DITALIA MÓVEIS
Tipo: MÁQUINAS E EQUIPAMENTOS
Valor de Reposição: R$ 5.000,00
Valor de Mercado: R$ 4.874,00
Idade Aparente: 25 ANOS
Vida Útil: 30 ANOS | Vida Remanescente: 5 ANOS
Estado de Conservação: C - REGULAR
Parcela Residual: 0,05 | dT: 0,83 | Coef Dep: 0,1730
Obsoletismo: 0,9748 | Inst. Mo.: 1,00 | Coef. MT: 1,00
Código da Cotação: -1441359409
Fonte: LIDEAR | Contato: EUCLIDES
Tipo da Fonte: Telefone / WhatsApp
Tipo do Valor de Reposição: BEM USADO

Imobilizado: 300154 | Placa: FUR-52
Descricao: FURADEIRA MULTIPLA
Marca: BIESSE
Modelo: TECHNO KFD
Série: 66225
Ano de Fabricação: 2006

Local: DITALIA MÓVEIS
Tipo: MÁQUINAS E EQUIPAMENTOS
Valor de Reposição: R$ 1.977.834,77
Valor de Mercado: R$ 366.318,73
Idade Aparente: 20 ANOS
Vida Útil: 20 ANOS | Vida Remanescente: 0 ANO
Estado de Conservação: C - REGULAR
Parcela Residual: 0,10 | dT: 1,00 | Coef Dep: 0,1000
Obsoletismo: 0,9748 | Inst. Mo.: 1,00 | Coef. MT: 1,00
Valor em Moeda Estrangeira: 220.000,00 | Moeda: EUR
Código da Cotação: 1934092731
Fonte: BIESSE | Contato: VALDECIR
Tipo da Fonte: Telefone / WhatsApp
Tipo do Valor de Reposição: BEM NOVO

Imobilizado: 300052 | Placa: MOL-66A
Descricao: CABINE DE PINTURA COM ISOLAMENTO DIM. 30 X 5 X 2,5 M
Marca: ASPERSUL
Modelo: CPP-197

Local: DITALIA MÓVEIS
Tipo: MÁQUINAS E EQUIPAMENTOS
Valor de Reposição: R$ 250.511,60
Valor de Mercado: R$ 80.859,82
Idade Aparente: 20 ANOS
Vida Útil: 30 ANOS | Vida Remanescente: 10 ANOS
Estado de Conservação: D - ENTRE REGULAR E REPAROS SIMPLES
Parcela Residual: 0,10 | dT: 0,67 | Coef Dep: 0,2791
Obsoletismo: 0,9191 | Inst. Mo.: 2,00 | Coef. MT: 1,00
Código da Cotação: 1786015555
Fonte: ATUALIZAÇÃO DO VALOR DE AQUISIÇÃO | Contato: MAURICIO
Tipo da Fonte: Atualização de Índice
Tipo do Valor de Reposição: BEM NOVO

Imobilizado: 300054 | Placa: PER-39
Descricao: FRESADORA COPIADORA
Marca: HARWAR
Modelo: FC-160-AP
Série: 117
Ano de Fabricação: 2001

Local: DITALIA MÓVEIS
Tipo: MÁQUINAS E EQUIPAMENTOS
Valor de Reposição: R$ 25.000,00
Valor de Mercado: R$ 24.370,00
Idade Aparente: 25 ANOS
Vida Útil: 30 ANOS | Vida Remanescente: 5 ANOS
Estado de Conservação: C - REGULAR
Parcela Residual: 0,05 | dT: 0,83 | Coef Dep: 0,1730
Obsoletismo: 0,9748 | Inst. Mo.: 1,00 | Coef. MT: 1,00
Código da Cotação: -1467496513
Fonte: HARWAR | Contato: LEONIR
Tipo da Fonte: Telefone / WhatsApp
Tipo do Valor de Reposição: BEM USADO

Imobilizado: 300200 | Placa: PER-44A
Descricao: TRITURADOR DE CAVACO
Marca: MECANOFAR
Modelo: MF300
Ano de Fabricação: 2006

Local: DITALIA MÓVEIS
Tipo: MÁQUINAS E EQUIPAMENTOS
Valor de Reposição: R$ 40.000,00
Valor de Mercado: R$ 12.288,13
Idade Aparente: 20 ANOS
Vida Útil: 30 ANOS | Vida Remanescente: 10 ANOS
Estado de Conservação: C - REGULAR
Parcela Residual: 0,05 | dT: 0,67 | Coef Dep: 0,2791
Obsoletismo: 0,9748 | Inst. Mo.: 1,00 | Coef. MT: 1,00
Código da Cotação: -1535111163
Fonte: MECANOFAR | Contato: VENDAS
Tipo da Fonte: Telefone / WhatsApp
Tipo do Valor de Reposição: BEM NOVO

Imobilizado: 300050 | Placa: FUR-56
Descricao: CENTRO DE USINAGEM CNC
Marca: BIESSE
Modelo: SKIPPER 100
Série: 42536
Ano de Fabricação: 2009

Local: DITALIA MÓVEIS
Tipo: MÁQUINAS E EQUIPAMENTOS
Valor de Reposição: R$ 1.483.376,08
Valor de Mercado: R$ 356.089,28
Idade Aparente: 17 ANOS
Vida Útil: 20 ANOS | Vida Remanescente: 3 ANOS
Estado de Conservação: C - REGULAR
Parcela Residual: 0,10 | dT: 0,85 | Coef Dep: 0,1625
Obsoletismo: 0,9748 | Inst. Mo.: 1,00 | Coef. MT: 1,00
Valor em Moeda Estrangeira: 165.000,00 | Moeda: EUR
Código da Cotação: 1934092731
Fonte: BIESSE | Contato: VALDECIR
Tipo da Fonte: Telefone / WhatsApp
Tipo do Valor de Reposição: BEM NOVO

Imobilizado: 300049
Descricao: FURADEIRA MÚLTIPLA MANUAL
Marca: RULLITEC
Modelo: F-DOUBLE ESPECIAL

Local: DITALIA MÓVEIS
Tipo: MÁQUINAS E EQUIPAMENTOS
Valor de Reposição: R$ 85.000,00
Valor de Mercado: R$ 30.797,41
Idade Aparente: 15 ANOS
Vida Útil: 25 ANOS | Vida Remanescente: 10 ANOS
Estado de Conservação: C - REGULAR
Parcela Residual: 0,05 | dT: 0,60 | Coef Dep: 0,3386
Obsoletismo: 0,9748 | Inst. Mo.: 1,00 | Coef. MT: 1,00
Código da Cotação: 1530978586
Fonte: RULLITEC | Contato: FLAVIELLY
Tipo da Fonte: E-mail
Tipo do Valor de Reposição: BEM NOVO

Imobilizado: 300045
Descricao: MOLDUREIRA AUTOMATICA
Marca: KOCH
Modelo: SBD-45-A
Série: A901/7829

Local: DITALIA MÓVEIS
Tipo: MÁQUINAS E EQUIPAMENTOS
Valor de Reposição: R$ 3.527.418,51
Valor de Mercado: R$ 846.768,36
Idade Aparente: 17 ANOS
Vida Útil: 20 ANOS | Vida Remanescente: 3 ANOS
Estado de Conservação: C - REGULAR
Parcela Residual: 0,10 | dT: 0,85 | Coef Dep: 0,1625
Obsoletismo: 0,9748 | Inst. Mo.: 1,00 | Coef. MT: 1,00
Valor em Moeda Estrangeira: 400.000,00 | Moeda: EUR
Código da Cotação: -1633245134
Fonte: KOCH | Contato: DOMINIC
Tipo da Fonte: E-mail
Tipo do Valor de Reposição: BEM NOVO

Imobilizado: 300044 | Placa: MOL-30
Descricao: MOLDUREIRA MANUAL
Marca: KOCH
Modelo: FLEX-45
Série: A0901/7845
Ano de Fabricação: 2009

Local: DITALIA MÓVEIS
Tipo: MÁQUINAS E EQUIPAMENTOS
Valor de Reposição: R$ 2.425.100,22
Valor de Mercado: R$ 582.153,25
Idade Aparente: 17 ANOS
Vida Útil: 20 ANOS | Vida Remanescente: 3 ANOS
Estado de Conservação: C - REGULAR
Parcela Residual: 0,10 | dT: 0,85 | Coef Dep: 0,1625
Obsoletismo: 0,9748 | Inst. Mo.: 1,00 | Coef. MT: 1,00
Valor em Moeda Estrangeira: 275.000,00 | Moeda: EUR
Código da Cotação: -1633245134
Fonte: KOCH | Contato: DOMINIC
Tipo da Fonte: E-mail
Tipo do Valor de Reposição: BEM NOVO

Imobilizado: 300127 | Placa: MOL-24A
Descricao: SERRA MEIA ESQUADRIA
Marca: INMES
Modelo: IM-30 MP
Série: 69/02
Ano de Fabricação: 2006

Local: DITALIA MÓVEIS
Tipo: MÁQUINAS E EQUIPAMENTOS
Valor de Reposição: R$ 8.000,00
Valor de Mercado: R$ 7.798,40
Idade Aparente: 20 ANOS
Vida Útil: 20 ANOS | Vida Remanescente: 0 ANO
Estado de Conservação: C - REGULAR
Parcela Residual: 0,05 | dT: 1,00 | Coef Dep: 0,1000
Obsoletismo: 0,9748 | Inst. Mo.: 1,00 | Coef. MT: 1,00
Código da Cotação: 1784653486
Fonte: WALMAK - INMES | Contato: MATEUS BASSO
Tipo da Fonte: Telefone / WhatsApp
Tipo do Valor de Reposição: BEM USADO

Imobilizado: 300198
Descricao: FRESADORA COPIADORA
Marca: HARWAR
Modelo: FC-160 E
Série: 152
Ano de Fabricação: 2006
Observação: DESATIVADO

Local: DITALIA MÓVEIS
Tipo: MÁQUINAS E EQUIPAMENTOS
Valor de Reposição: R$ 25.000,00
Valor de Mercado: R$ 6.200,00
Idade Aparente: 20 ANOS
Vida Útil: 30 ANOS | Vida Remanescente: 10 ANOS
Estado de Conservação: H - ENTRE REPAROS IMPORTANTES E SEM VALOR
Parcela Residual: 0,05 | dT: 0,67 | Coef Dep: 0,2791
Obsoletismo: 0,248 | Inst. Mo.: 1,00 | Coef. MT: 1,00
Código da Cotação: -1467496513
Fonte: HARWAR | Contato: LEONIR
Tipo da Fonte: Telefone / WhatsApp
Tipo do Valor de Reposição: BEM USADO

Imobilizado: 300199
Descricao: COLADEIRA DE BORDA
Marca: STEFANI
Modelo: MONOMATIC 9000
Série: AH/002362
Ano de Fabricação: 1995
Observação: DESATIVADO

Local: DITALIA MÓVEIS
Tipo: MÁQUINAS E EQUIPAMENTOS
Valor de Reposição: R$ 320.000,00
Valor de Mercado: R$ 14.399,87
Idade Aparente: 31 ANOS
Vida Útil: 30 ANOS | Vida Remanescente: -1 ANOS
Estado de Conservação: H - ENTRE REPAROS IMPORTANTES E SEM VALOR
Parcela Residual: 0,10 | dT: 1,03 | Coef Dep: 0,0905
Obsoletismo: 0,248 | Inst. Mo.: 1,00 | Coef. MT: 1,00
Código da Cotação: -413001760
Fonte: SCM | Contato: MURIANO
Tipo da Fonte: Telefone / WhatsApp
Tipo do Valor de Reposição: BEM NOVO

Imobilizado: 300201
Descricao: CARRO DE TRANSFERÊNCIA FIXO SIMPLES ESTEIRA DIM. 2900 X 520 X 280 MM
Marca: SBMI

Local: DITALIA MÓVEIS
Tipo: MÁQUINAS E EQUIPAMENTOS
Valor de Reposição: R$ 3.800,00
Valor de Mercado: R$ 3.704,24
Idade Aparente: 15 ANOS
Vida Útil: 30 ANOS | Vida Remanescente: 15 ANOS
Estado de Conservação: C - REGULAR
Parcela Residual: 0,20 | dT: 0,50 | Coef Dep: 0,4371
Obsoletismo: 0,9748 | Inst. Mo.: 1,00 | Coef. MT: 1,00
Código da Cotação: -307171544
Fonte: SBMI | Contato: VENDAS
Tipo da Fonte: Telefone / WhatsApp
Tipo do Valor de Reposição: BEM USADO

Imobilizado: 300202
Descricao: NIVELADORA DE DOCA CAP. 6 TON - 1
Marca: SAUR
Modelo: PE 3700
Série: 19753
Ano de Fabricação: 2006

Local: DITALIA MÓVEIS
Tipo: MÁQUINAS E EQUIPAMENTOS
Valor de Reposição: R$ 26.775,00
Valor de Mercado: R$ 9.166,15
Idade Aparente: 20 ANOS
Vida Útil: 30 ANOS | Vida Remanescente: 10 ANOS
Estado de Conservação: C - REGULAR
Parcela Residual: 0,10 | dT: 0,67 | Coef Dep: 0,2791
Obsoletismo: 0,9748 | Inst. Mo.: 1,05 | Coef. MT: 1,00
Código da Cotação: 1784578260
Fonte: SAUR | Contato: GUILHERME
Tipo da Fonte: Telefone / WhatsApp
Tipo do Valor de Reposição: BEM NOVO

Imobilizado: 300203
Descricao: NIVELADORA DE DOCA CAP. 6 TON - 2
Marca: SAUR
Modelo: PE 3700
Série: 19754
Ano de Fabricação: 2006

Local: DITALIA MÓVEIS
Tipo: MÁQUINAS E EQUIPAMENTOS
Valor de Reposição: R$ 26.775,00
Valor de Mercado: R$ 9.166,15
Idade Aparente: 20 ANOS
Vida Útil: 30 ANOS | Vida Remanescente: 10 ANOS
Estado de Conservação: C - REGULAR
Parcela Residual: 0,10 | dT: 0,67 | Coef Dep: 0,2791
Obsoletismo: 0,9748 | Inst. Mo.: 1,05 | Coef. MT: 1,00
Código da Cotação: 1784578260
Fonte: SAUR | Contato: GUILHERME
Tipo da Fonte: Telefone / WhatsApp
Tipo do Valor de Reposição: BEM NOVO

Imobilizado: 301896 | Placa: FUR-57
Descricao: CENTRO DE USINAGEM CNC
Marca: BIESSE
Modelo: SKIPPER 100
Série: 90807
Ano de Fabricação: 2012

Local: DITALIA MÓVEIS
Tipo: MÁQUINAS E EQUIPAMENTOS
Valor de Reposição: R$ 1.466.858,44
Valor de Mercado: R$ 484.755,64
Idade Aparente: 14 ANOS
Vida Útil: 20 ANOS | Vida Remanescente: 6 ANOS
Parcela Residual: 0,10 | dT: 0,70 | Coef Dep: 0,2561
Obsoletismo: 1,0 | Inst. Mo.: 1,00 | Coef. MT: 1,00
Valor em Moeda Estrangeira: 165.000,00 | Moeda: EUR
Código da Cotação: 1934092731
Fonte: BIESSE | Contato: VALDECIR
Tipo da Fonte: Telefone / WhatsApp
Tipo do Valor de Reposição: BEM NOVO

Imobilizado: 300072
Descricao: ELEVADOR PANTOGRÁFICO COM ROLOS CAP. 1000 KG

Local: DITALIA MÓVEIS
Tipo: MÁQUINAS E EQUIPAMENTOS
Valor de Reposição: R$ 11.900,00
Valor de Mercado: R$ 11.600,12
Idade Aparente: 20 ANOS
Vida Útil: 30 ANOS | Vida Remanescente: 10 ANOS
Estado de Conservação: C - REGULAR
Parcela Residual: 0,20 | dT: 0,67 | Coef Dep: 0,2791
Obsoletismo: 0,9748 | Inst. Mo.: 1,00 | Coef. MT: 1,00
Código da Cotação: -307171544
Fonte: SBMI | Contato: VENDAS
Tipo da Fonte: Telefone / WhatsApp
Tipo do Valor de Reposição: BEM USADO

Imobilizado: 300073
Descricao: CARRO TRANSFERÊNCIA FIXO SIMPLES ESTEIRA GIRATÓRIA DIM. 2900 X 1800 X 280MM

Local: DITALIA MÓVEIS
Tipo: MÁQUINAS E EQUIPAMENTOS
Valor de Reposição: R$ 5.050,00
Valor de Mercado: R$ 4.922,74
Idade Aparente: 20 ANOS
Vida Útil: 30 ANOS | Vida Remanescente: 10 ANOS
Estado de Conservação: C - REGULAR
Parcela Residual: 0,20 | dT: 0,67 | Coef Dep: 0,2791
Obsoletismo: 0,9748 | Inst. Mo.: 1,00 | Coef. MT: 1,00
Código da Cotação: -307171544
Fonte: SBMI | Contato: VENDAS
Tipo da Fonte: Telefone / WhatsApp
Tipo do Valor de Reposição: BEM USADO

Imobilizado: 300074
Descricao: CARRO DE TRANSFERÊNCIA FIXO SIMPLES ESTEIRA DIM. 2900 X 520 X 280 MM
Marca: SBMI

Local: DITALIA MÓVEIS
Tipo: MÁQUINAS E EQUIPAMENTOS
Valor de Reposição: R$ 3.800,00
Valor de Mercado: R$ 3.704,24
Idade Aparente: 20 ANOS
Vida Útil: 30 ANOS | Vida Remanescente: 10 ANOS
Estado de Conservação: C - REGULAR
Parcela Residual: 0,20 | dT: 0,67 | Coef Dep: 0,2791
Obsoletismo: 0,9748 | Inst. Mo.: 1,00 | Coef. MT: 1,00
Código da Cotação: -307171544
Fonte: SBMI | Contato: VENDAS
Tipo da Fonte: Telefone / WhatsApp
Tipo do Valor de Reposição: BEM USADO

Imobilizado: 300075
Descricao: CARRO DE TRANSFERÊNCIA FIXO SIMPLES ESTEIRA DIM. 2900 X 520 X 280 MM
Marca: SBMI

Local: DITALIA MÓVEIS
Tipo: MÁQUINAS E EQUIPAMENTOS
Valor de Reposição: R$ 3.800,00
Valor de Mercado: R$ 3.704,24
Idade Aparente: 20 ANOS
Vida Útil: 30 ANOS | Vida Remanescente: 10 ANOS
Estado de Conservação: C - REGULAR
Parcela Residual: 0,20 | dT: 0,67 | Coef Dep: 0,2791
Obsoletismo: 0,9748 | Inst. Mo.: 1,00 | Coef. MT: 1,00
Código da Cotação: -307171544
Fonte: SBMI | Contato: VENDAS
Tipo da Fonte: Telefone / WhatsApp
Tipo do Valor de Reposição: BEM USADO

Imobilizado: 300076
Descricao: ELEVADOR PANTOGRÁFICO COM ROLOS CAP. 1000 KG
Marca: SBMI
Modelo: 025 ME 09 068
Ano de Fabricação: 2007

Local: DITALIA MÓVEIS
Tipo: MÁQUINAS E EQUIPAMENTOS
Valor de Reposição: R$ 11.900,00
Valor de Mercado: R$ 11.600,12
Idade Aparente: 19 ANOS
Vida Útil: 30 ANOS | Vida Remanescente: 11 ANOS
Estado de Conservação: C - REGULAR
Parcela Residual: 0,20 | dT: 0,63 | Coef Dep: 0,3121
Obsoletismo: 0,9748 | Inst. Mo.: 1,00 | Coef. MT: 1,00
Código da Cotação: -307171544
Fonte: SBMI | Contato: VENDAS
Tipo da Fonte: Telefone / WhatsApp
Tipo do Valor de Reposição: BEM USADO

Imobilizado: 300080
Descricao: ELEVADOR PANTOGRÁFICO COM ROLOS CAP. 1000 KG
Marca: SBMI
Modelo: 025 ME 01 069
Ano de Fabricação: 2007

Local: DITALIA MÓVEIS
Tipo: MÁQUINAS E EQUIPAMENTOS
Valor de Reposição: R$ 11.900,00
Valor de Mercado: R$ 11.600,12
Idade Aparente: 19 ANOS
Vida Útil: 30 ANOS | Vida Remanescente: 11 ANOS
Estado de Conservação: C - REGULAR
Parcela Residual: 0,20 | dT: 0,63 | Coef Dep: 0,3121
Obsoletismo: 0,9748 | Inst. Mo.: 1,00 | Coef. MT: 1,00
Código da Cotação: -307171544
Fonte: SBMI | Contato: VENDAS
Tipo da Fonte: Telefone / WhatsApp
Tipo do Valor de Reposição: BEM USADO

Imobilizado: 300082
Descricao: ELEVADOR PANTOGRÁFICO COM ROLOS CAP. 1000 KG
Marca: SBMI
Modelo: 025 ME 10 067
Ano de Fabricação: 2007

Local: DITALIA MÓVEIS
Tipo: MÁQUINAS E EQUIPAMENTOS
Valor de Reposição: R$ 11.900,00
Valor de Mercado: R$ 11.600,12
Idade Aparente: 19 ANOS
Vida Útil: 30 ANOS | Vida Remanescente: 11 ANOS
Estado de Conservação: C - REGULAR
Parcela Residual: 0,20 | dT: 0,63 | Coef Dep: 0,3121
Obsoletismo: 0,9748 | Inst. Mo.: 1,00 | Coef. MT: 1,00
Código da Cotação: -307171544
Fonte: SBMI | Contato: VENDAS
Tipo da Fonte: Telefone / WhatsApp
Tipo do Valor de Reposição: BEM USADO

Imobilizado: 300083
Descricao: CARRO DE TRANSFERÊNCIA FIXO SIMPLES ESTEIRA DIM. 2900 X 520 X 280 MM
Marca: SBMI
Modelo: 025 CT 01 061
Ano de Fabricação: 2006

Local: DITALIA MÓVEIS
Tipo: MÁQUINAS E EQUIPAMENTOS
Valor de Reposição: R$ 3.800,00
Valor de Mercado: R$ 3.704,24
Idade Aparente: 20 ANOS
Vida Útil: 30 ANOS | Vida Remanescente: 10 ANOS
Estado de Conservação: C - REGULAR
Parcela Residual: 0,20 | dT: 0,67 | Coef Dep: 0,2791
Obsoletismo: 0,9748 | Inst. Mo.: 1,00 | Coef. MT: 1,00
Código da Cotação: -307171544
Fonte: SBMI | Contato: VENDAS
Tipo da Fonte: Telefone / WhatsApp
Tipo do Valor de Reposição: BEM USADO

Imobilizado: 300085
Descricao: ELEVADOR PANTOGRÁFICO COM ROLOS CAP. 1000 KG
Marca: SBMI
Modelo: 025 ME 10 067
Ano de Fabricação: 2007

Local: DITALIA MÓVEIS
Tipo: MÁQUINAS E EQUIPAMENTOS
Valor de Reposição: R$ 11.900,00
Valor de Mercado: R$ 11.600,12
Idade Aparente: 19 ANOS
Vida Útil: 30 ANOS | Vida Remanescente: 11 ANOS
Estado de Conservação: C - REGULAR
Parcela Residual: 0,20 | dT: 0,63 | Coef Dep: 0,3121
Obsoletismo: 0,9748 | Inst. Mo.: 1,00 | Coef. MT: 1,00
Código da Cotação: -307171544
Fonte: SBMI | Contato: VENDAS
Tipo da Fonte: Telefone / WhatsApp
Tipo do Valor de Reposição: BEM USADO

Imobilizado: 300128
Descricao: SERRA MEIA ESQUADRIA
Marca: INMES
Modelo: IM-30 MP
Série: 177/02
Ano de Fabricação: 2012

Local: DITALIA MÓVEIS
Tipo: MÁQUINAS E EQUIPAMENTOS
Valor de Reposição: R$ 8.000,00
Valor de Mercado: R$ 7.798,40
Idade Aparente: 14 ANOS
Vida Útil: 20 ANOS | Vida Remanescente: 6 ANOS
Estado de Conservação: C - REGULAR
Parcela Residual: 0,05 | dT: 0,70 | Coef Dep: 0,2561
Obsoletismo: 0,9748 | Inst. Mo.: 1,00 | Coef. MT: 1,00
Código da Cotação: 1784653486
Fonte: WALMAK - INMES | Contato: MATEUS BASSO
Tipo da Fonte: Telefone / WhatsApp
Tipo do Valor de Reposição: BEM USADO

Imobilizado: 300125 | Placa: MOL-23
Descricao: RECOBRIDEIRA DE MOLDURA
Marca: BARBERAN
Modelo: PUR-33-LD
Série: 14804
Ano de Fabricação: 2005

Local: DITALIA MÓVEIS
Tipo: MÁQUINAS E EQUIPAMENTOS
Valor de Reposição: R$ 1.197.730,56
Valor de Mercado: R$ 292.972,76
Idade Aparente: 21 ANOS
Vida Útil: 25 ANOS | Vida Remanescente: 4 ANOS
Estado de Conservação: C - REGULAR
Parcela Residual: 0,10 | dT: 0,84 | Coef Dep: 0,1677
Obsoletismo: 0,9748 | Inst. Mo.: 1,00 | Coef. MT: 1,00
Código da Cotação: 1786015555
Fonte: ATUALIZAÇÃO DO VALOR DE AQUISIÇÃO | Contato: MAURICIO
Tipo da Fonte: Atualização de Índice
Tipo do Valor de Reposição: BEM NOVO

Imobilizado: 300126
Descricao: BRACO GIRATÓRIO COM TALHA MANUAL DE CORRENTE MANUAL CAP. 1 TON
Marca: METALURGICA KOCH
Ano de Fabricação: 2007

Local: DITALIA MÓVEIS
Tipo: MÁQUINAS E EQUIPAMENTOS
Valor de Reposição: R$ 3.651,90
Valor de Mercado: R$ 1.355,98
Idade Aparente: 19 ANOS
Vida Útil: 30 ANOS | Vida Remanescente: 11 ANOS
Estado de Conservação: C - REGULAR
Parcela Residual: 0,10 | dT: 0,63 | Coef Dep: 0,3121
Obsoletismo: 0,9748 | Inst. Mo.: 1,50 | Coef. MT: 1,00
Código da Cotação: 1784311868
Fonte: MERCADO LIVRE
Tipo da Fonte: Site
Tipo do Valor de Reposição: BEM NOVO

Imobilizado: 300123 | Placa: MOL-31A
Descricao: TRITURADOR DE CAVACO
Marca: MECANOFAR
Modelo: MF300

Local: DITALIA MÓVEIS
Tipo: MÁQUINAS E EQUIPAMENTOS
Valor de Reposição: R$ 40.000,00
Valor de Mercado: R$ 12.288,13
Idade Aparente: 20 ANOS
Vida Útil: 30 ANOS | Vida Remanescente: 10 ANOS
Estado de Conservação: C - REGULAR
Parcela Residual: 0,05 | dT: 0,67 | Coef Dep: 0,2791
Obsoletismo: 0,9748 | Inst. Mo.: 1,00 | Coef. MT: 1,00
Código da Cotação: -1535111163
Fonte: MECANOFAR | Contato: VENDAS
Tipo da Fonte: Telefone / WhatsApp
Tipo do Valor de Reposição: BEM NOVO

Imobilizado: 300122 | Placa: MOL-31
Descricao: CENTRO DE USINAGEM CNC
Marca: BIESSE
Modelo: ROVER 24 XL
Série: 66232
Ano de Fabricação: 2006

Local: DITALIA MÓVEIS
Tipo: MÁQUINAS E EQUIPAMENTOS
Valor de Reposição: R$ 1.111.256,40
Valor de Mercado: R$ 205.818,02
Idade Aparente: 20 ANOS
Vida Útil: 20 ANOS | Vida Remanescente: 0 ANO
Estado de Conservação: C - REGULAR
Parcela Residual: 0,10 | dT: 1,00 | Coef Dep: 0,1000
Obsoletismo: 0,9748 | Inst. Mo.: 1,00 | Coef. MT: 1,00
Valor em Moeda Estrangeira: 125.000,00 | Moeda: EUR
Código da Cotação: 1934092731
Fonte: BIESSE | Contato: VALDECIR
Tipo da Fonte: Telefone / WhatsApp
Tipo do Valor de Reposição: BEM NOVO

Imobilizado: 300056 | Placa: FUR-48
Descricao: FURADEIRA MULTIPLA
Marca: BIESSE
Modelo: TECHNO FDT
Série: 20830
Ano de Fabricação: 2002
Observação: DESATIVADO

Local: DITALIA MÓVEIS
Tipo: MÁQUINAS E EQUIPAMENTOS
Valor de Reposição: R$ 1.066.806,14
Valor de Mercado: R$ 15.545,50
Idade Aparente: 24 ANOS
Vida Útil: 20 ANOS | Vida Remanescente: -4 ANOS
Estado de Conservação: H - ENTRE REPAROS IMPORTANTES E SEM VALOR
Parcela Residual: 0,10 | dT: 1,20 | Coef Dep: 0,0508
Obsoletismo: 0,1 | Inst. Mo.: 1,00 | Coef. MT: 1,00
Valor em Moeda Estrangeira: 120.000,00 | Moeda: EUR
Código da Cotação: 1934092731
Fonte: BIESSE | Contato: VALDECIR
Tipo da Fonte: Telefone / WhatsApp
Tipo do Valor de Reposição: BEM NOVO

Imobilizado: 300070 | Placa: BOR-12
Descricao: COLADEIRA DE BORDA
Marca: HOMAG
Modelo: KL 76/A20
Série: 0-200-13-3048
Ano de Fabricação: 1997

Local: DITALIA MÓVEIS
Tipo: MÁQUINAS E EQUIPAMENTOS
Valor de Reposição: R$ 70.000,00
Valor de Mercado: R$ 68.236,00
Idade Aparente: 29 ANOS
Vida Útil: 30 ANOS | Vida Remanescente: 1 ANO
Estado de Conservação: C - REGULAR
Parcela Residual: 0,10 | dT: 0,97 | Coef Dep: 0,1104
Obsoletismo: 0,9748 | Inst. Mo.: 1,00 | Coef. MT: 1,00
Código da Cotação: -1591259422
Fonte: HOMAG
Tipo da Fonte: E-mail
Tipo do Valor de Reposição: BEM USADO

Imobilizado: 300065 | Placa: BOR-16
Descricao: COLADEIRA DE BORDA
Marca: STEFANI
Modelo: MONOBETA 4000
Série: AH 002857
Ano de Fabricação: 1997

Local: DITALIA MÓVEIS
Tipo: MÁQUINAS E EQUIPAMENTOS
Valor de Reposição: R$ 190.000,00
Valor de Mercado: R$ 47.362,04
Idade Aparente: 29 ANOS
Vida Útil: 35 ANOS | Vida Remanescente: 6 ANOS
Estado de Conservação: C - REGULAR
Parcela Residual: 0,10 | dT: 0,83 | Coef Dep: 0,1730
Obsoletismo: 0,9748 | Inst. Mo.: 1,00 | Coef. MT: 1,00
Código da Cotação: -413001760
Fonte: SCM | Contato: MURIANO
Tipo da Fonte: Telefone / WhatsApp
Tipo do Valor de Reposição: BEM NOVO

Imobilizado: 300081 | Placa: BOR-14
Descricao: COLADEIRA DE BORDA
Marca: BIESSE
Modelo: STREAM SB2 10.5
Série: 65932
Ano de Fabricação: 2006

Local: DITALIA MÓVEIS
Tipo: MÁQUINAS E EQUIPAMENTOS
Valor de Reposição: R$ 3.262.648,78
Valor de Mercado: R$ 604.281,71
Idade Aparente: 20 ANOS
Vida Útil: 20 ANOS | Vida Remanescente: 0 ANO
Estado de Conservação: C - REGULAR
Parcela Residual: 0,10 | dT: 1,00 | Coef Dep: 0,1000
Obsoletismo: 0,9748 | Inst. Mo.: 1,00 | Coef. MT: 1,00
Valor em Moeda Estrangeira: 367.000,00 | Moeda: EUR
Código da Cotação: 1934092731
Fonte: BIESSE | Contato: VALDECIR
Tipo da Fonte: Telefone / WhatsApp
Tipo do Valor de Reposição: BEM NOVO

Imobilizado: 300095 | Placa: BOR-09
Descricao: LINHA DE COLAGEM DE BORDA COM CARREGADOR E DESCARREGADOR DE CHAPAS
Marca: BIESSE / RBO
Modelo: STREAM SB / ADVANTAGE SC GPK 2
Série: 66230 / 67220 / 67221 / 67222 / 66227
Ano de Fabricação: 2006
Observação: DESATIVADO

Local: DITALIA MÓVEIS
Tipo: MÁQUINAS E EQUIPAMENTOS
Valor de Reposição: R$ 13.512.877,79
Valor de Mercado: R$ 1.216.969,77
Idade Aparente: 20 ANOS
Vida Útil: 20 ANOS | Vida Remanescente: 0 ANO
Estado de Conservação: G - REPAROS IMPORTANTES
Parcela Residual: 0,10 | dT: 1,00 | Coef Dep: 0,1000
Obsoletismo: 0,474 | Inst. Mo.: 1,00 | Coef. MT: 1,00
Valor em Moeda Estrangeira: 1.520.000,00 | Moeda: EUR
Código da Cotação: 1934092731
Fonte: BIESSE | Contato: VALDECIR
Tipo da Fonte: Telefone / WhatsApp
Tipo do Valor de Reposição: BEM NOVO

Imobilizado: 300086 | Placa: BOR-10
Descricao: CARREGADOR DE CHAPAS
Marca: BARGSTEDT
Modelo: TBH.22/D/30/12
Série: D-280-02-3192
Ano de Fabricação: 1997
Observação: INSTALADO NA COLADEIRA HOMAG BOR-10

Local: DITALIA MÓVEIS
Tipo: MÁQUINAS E EQUIPAMENTOS
Valor de Reposição: R$ 180.000,00
Valor de Mercado: R$ 175.464,00
Idade Aparente: 29 ANOS
Vida Útil: 30 ANOS | Vida Remanescente: 1 ANO
Estado de Conservação: C - REGULAR
Parcela Residual: 0,10 | dT: 0,97 | Coef Dep: 0,1104
Obsoletismo: 0,9748 | Inst. Mo.: 1,00 | Coef. MT: 1,00
Código da Cotação: -1591259422
Fonte: HOMAG
Tipo da Fonte: E-mail
Tipo do Valor de Reposição: BEM USADO

Imobilizado: 300087 | Placa: BOR-10
Descricao: COLADEIRA DE BORDA COM ESTEIRA
Marca: HOMAG
Modelo: KF 20/08/QA/10 | TR10
Série: 0-202-13-3044 0-205-13-3045
Ano de Fabricação: 1997

Local: DITALIA MÓVEIS
Tipo: MÁQUINAS E EQUIPAMENTOS
Valor de Reposição: R$ 230.000,00
Valor de Mercado: R$ 224.204,00
Idade Aparente: 29 ANOS
Vida Útil: 30 ANOS | Vida Remanescente: 1 ANO
Estado de Conservação: C - REGULAR
Parcela Residual: 0,10 | dT: 0,97 | Coef Dep: 0,1104
Obsoletismo: 0,9748 | Inst. Mo.: 1,00 | Coef. MT: 1,00
Código da Cotação: -1591259422
Fonte: HOMAG
Tipo da Fonte: E-mail
Tipo do Valor de Reposição: BEM USADO

Imobilizado: 300089 | Placa: BOR-10B
Descricao: DESCARREGADOR DE CHAPAS
Marca: HOLZMA
Modelo: HQD42/18/33
Série: 0-242-08-1118
Ano de Fabricação: 1997
Observação: INSTALADO NA COLADEIRA HOMAG BOR-10

Local: DITALIA MÓVEIS
Tipo: MÁQUINAS E EQUIPAMENTOS
Valor de Reposição: R$ 150.000,00
Valor de Mercado: R$ 146.220,00
Idade Aparente: 29 ANOS
Vida Útil: 30 ANOS | Vida Remanescente: 1 ANO
Estado de Conservação: C - REGULAR
Parcela Residual: 0,10 | dT: 0,97 | Coef Dep: 0,1104
Obsoletismo: 0,9748 | Inst. Mo.: 1,00 | Coef. MT: 1,00
Código da Cotação: -1591259422
Fonte: HOMAG
Tipo da Fonte: E-mail
Tipo do Valor de Reposição: BEM USADO

Imobilizado: 300088 | Placa: BOR-10D
Descricao: TRITURADOR DE CAVACO
Marca: MECANOFAR
Modelo: MF300

Local: DITALIA MÓVEIS
Tipo: MÁQUINAS E EQUIPAMENTOS
Valor de Reposição: R$ 40.000,00
Valor de Mercado: R$ 12.288,13
Idade Aparente: 20 ANOS
Vida Útil: 30 ANOS | Vida Remanescente: 10 ANOS
Estado de Conservação: C - REGULAR
Parcela Residual: 0,05 | dT: 0,67 | Coef Dep: 0,2791
Obsoletismo: 0,9748 | Inst. Mo.: 1,00 | Coef. MT: 1,00
Código da Cotação: -1535111163
Fonte: MECANOFAR | Contato: VENDAS
Tipo da Fonte: Telefone / WhatsApp
Tipo do Valor de Reposição: BEM NOVO

Imobilizado: 300079 | Placa: FUR-54
Descricao: FURADEIRA MULTIPLA
Marca: WEEKE
Modelo: BST-500 CAN BUS
Série: 0-251-06 2408
Ano de Fabricação: 2000

Local: DITALIA MÓVEIS
Tipo: MÁQUINAS E EQUIPAMENTOS
Valor de Reposição: R$ 220.000,00
Valor de Mercado: R$ 214.456,00
Idade Aparente: 26 ANOS
Vida Útil: 30 ANOS | Vida Remanescente: 4 ANOS
Estado de Conservação: C - REGULAR
Parcela Residual: 0,10 | dT: 0,87 | Coef Dep: 0,1525
Obsoletismo: 0,9748 | Inst. Mo.: 1,00 | Coef. MT: 1,00
Código da Cotação: -1591259422
Fonte: HOMAG
Tipo da Fonte: E-mail
Tipo do Valor de Reposição: BEM USADO

Imobilizado: 300064
Descricao: SERRA MEIA ESQUADRIA
Marca: DEWALT
Modelo: DWS780 B2

Local: DITALIA MÓVEIS
Tipo: MÁQUINAS E EQUIPAMENTOS
Valor de Reposição: R$ 5.589,00
Valor de Mercado: R$ 2.534,73
Idade Aparente: 10 ANOS
Vida Útil: 20 ANOS | Vida Remanescente: 10 ANOS
Estado de Conservação: C - REGULAR
Parcela Residual: 0,05 | dT: 0,50 | Coef Dep: 0,4371
Obsoletismo: 0,9748 | Inst. Mo.: 1,00 | Coef. MT: 1,00
Código da Cotação: 1784311868
Fonte: MERCADO LIVRE
Tipo da Fonte: Site
Tipo do Valor de Reposição: BEM NOVO

Imobilizado: 300084 | Placa: BOR-07
Descricao: COLADEIRA DE BORDA
Marca: HOMAG
Modelo: KF 20/17/QE/30
Série: 0-202-13-3042
Ano de Fabricação: 1997

Local: DITALIA MÓVEIS
Tipo: MÁQUINAS E EQUIPAMENTOS
Valor de Reposição: R$ 250.000,00
Valor de Mercado: R$ 243.700,00
Idade Aparente: 29 ANOS
Vida Útil: 30 ANOS | Vida Remanescente: 1 ANO
Estado de Conservação: C - REGULAR
Parcela Residual: 0,10 | dT: 0,97 | Coef Dep: 0,1104
Obsoletismo: 0,9748 | Inst. Mo.: 1,00 | Coef. MT: 1,00
Código da Cotação: -1591259422
Fonte: HOMAG
Tipo da Fonte: E-mail
Tipo do Valor de Reposição: BEM USADO

Imobilizado: 300062
Descricao: ESQUADREJADEIRA
Marca: OMIL
Modelo: SC-EIR

Local: DITALIA MÓVEIS
Tipo: MÁQUINAS E EQUIPAMENTOS
Valor de Reposição: R$ 35.000,00
Valor de Mercado: R$ 11.981,90
Idade Aparente: 20 ANOS
Vida Útil: 30 ANOS | Vida Remanescente: 10 ANOS
Estado de Conservação: C - REGULAR
Parcela Residual: 0,10 | dT: 0,67 | Coef Dep: 0,2791
Obsoletismo: 0,9748 | Inst. Mo.: 1,00 | Coef. MT: 1,00
Código da Cotação: 472021497
Fonte: OMIL | Contato: JARDEL
Tipo da Fonte: Telefone / WhatsApp
Tipo do Valor de Reposição: BEM NOVO

Imobilizado: 300063 | Placa: COR-05
Descricao: ESQUADREJADEIRA
Marca: OMIL
Modelo: SC-EIR
Série: 08-04/1249

Local: DITALIA MÓVEIS
Tipo: MÁQUINAS E EQUIPAMENTOS
Valor de Reposição: R$ 35.000,00
Valor de Mercado: R$ 11.981,90
Idade Aparente: 20 ANOS
Vida Útil: 30 ANOS | Vida Remanescente: 10 ANOS
Estado de Conservação: C - REGULAR
Parcela Residual: 0,10 | dT: 0,67 | Coef Dep: 0,2791
Obsoletismo: 0,9748 | Inst. Mo.: 1,00 | Coef. MT: 1,00
Código da Cotação: 472021497
Fonte: OMIL | Contato: JARDEL
Tipo da Fonte: Telefone / WhatsApp
Tipo do Valor de Reposição: BEM NOVO

Imobilizado: 300148
Descricao: SECCIONADORA
Marca: SCM
Modelo: FIT 2.9 GII
Série: BR1300345
Ano de Fabricação: 2013

Local: DITALIA MÓVEIS
Tipo: MÁQUINAS E EQUIPAMENTOS
Valor de Reposição: R$ 95.000,00
Valor de Mercado: R$ 43.951,46
Idade Aparente: 13 ANOS
Vida Útil: 25 ANOS | Vida Remanescente: 12 ANOS
Estado de Conservação: C - REGULAR
Parcela Residual: 0,10 | dT: 0,52 | Coef Dep: 0,4162
Obsoletismo: 0,9748 | Inst. Mo.: 1,00 | Coef. MT: 1,00
Código da Cotação: -413001760
Fonte: SCM | Contato: MURIANO
Tipo da Fonte: Telefone / WhatsApp
Tipo do Valor de Reposição: BEM NOVO

Imobilizado: 300102 | Placa: COR-01
Descricao: SECCIONADORA
Marca: SELCO / RBO
Modelo: WNAR 600 S / LIFTER 2T SC
Série: 65571 / 66228
Ano de Fabricação: 2006

Local: DITALIA MÓVEIS
Tipo: MÁQUINAS E EQUIPAMENTOS
Valor de Reposição: R$ 1.866.910,75
Valor de Mercado: R$ 345.774,27
Idade Aparente: 20 ANOS
Vida Útil: 20 ANOS | Vida Remanescente: 0 ANO
Estado de Conservação: C - REGULAR
Parcela Residual: 0,10 | dT: 1,00 | Coef Dep: 0,1000
Obsoletismo: 0,9748 | Inst. Mo.: 1,00 | Coef. MT: 1,00
Valor em Moeda Estrangeira: 210.000,00 | Moeda: EUR
Código da Cotação: 1934092731
Fonte: BIESSE | Contato: VALDECIR
Tipo da Fonte: Telefone / WhatsApp
Tipo do Valor de Reposição: BEM NOVO

Imobilizado: 300103 | Placa: COR-01B
Descricao: TRITURADOR DE CAVACO
Marca: MECANOFAR
Modelo: MF500

Local: DITALIA MÓVEIS
Tipo: MÁQUINAS E EQUIPAMENTOS
Valor de Reposição: R$ 80.000,00
Valor de Mercado: R$ 24.576,27
Idade Aparente: 20 ANOS
Vida Útil: 30 ANOS | Vida Remanescente: 10 ANOS
Estado de Conservação: C - REGULAR
Parcela Residual: 0,05 | dT: 0,67 | Coef Dep: 0,2791
Obsoletismo: 0,9748 | Inst. Mo.: 1,00 | Coef. MT: 1,00
Código da Cotação: -1535111163
Fonte: MECANOFAR | Contato: VENDAS
Tipo da Fonte: Telefone / WhatsApp
Tipo do Valor de Reposição: BEM NOVO

Imobilizado: 300151 | Placa: COR-82
Descricao: SECCIONADORA
Marca: SCHELLING
Modelo: FH 4 430
Série: 241255
Ano de Fabricação: 2013

Local: DITALIA MÓVEIS
Tipo: MÁQUINAS E EQUIPAMENTOS
Valor de Reposição: R$ 3.596.063,22
Valor de Mercado: R$ 1.282.122,58
Idade Aparente: 13 ANOS
Vida Útil: 20 ANOS | Vida Remanescente: 7 ANOS
Estado de Conservação: C - REGULAR
Parcela Residual: 0,10 | dT: 0,65 | Coef Dep: 0,2953
Obsoletismo: 0,9748 | Inst. Mo.: 1,00 | Coef. MT: 1,00
Valor em Moeda Estrangeira: 400.000,00 | Moeda: EUR
Código da Cotação: 303281812
Fonte: IMA SCHELLING | Contato: NORBERT
Tipo da Fonte: E-mail
Tipo do Valor de Reposição: BEM NOVO

Imobilizado: 300150 | Placa: COR-04
Descricao: SECCIONADORA
Marca: SCM
Modelo: SIGMA 90
Série: AE / 18324 REF 03 1523
Ano de Fabricação: 1999

Local: DITALIA MÓVEIS
Tipo: MÁQUINAS E EQUIPAMENTOS
Valor de Reposição: R$ 360.000,00
Valor de Mercado: R$ 69.083,17
Idade Aparente: 27 ANOS
Vida Útil: 35 ANOS | Vida Remanescente: 8 ANOS
Estado de Conservação: F - ENTRE REPAROS SIMPLES E IMPORTANTES
Parcela Residual: 0,10 | dT: 0,77 | Coef Dep: 0,2081
Obsoletismo: 0,668 | Inst. Mo.: 1,00 | Coef. MT: 1,00
Código da Cotação: -413001760
Fonte: SCM | Contato: MURIANO
Tipo da Fonte: Telefone / WhatsApp
Tipo do Valor de Reposição: BEM NOVO

Imobilizado: 300145 | Placa: COR-03
Descricao: SECCIONADORA
Marca: SELCO
Modelo: WNT 600
Série: 15394
Ano de Fabricação: 2001
Observação: DESATIVADO

Local: DITALIA MÓVEIS
Tipo: MÁQUINAS E EQUIPAMENTOS
Valor de Reposição: R$ 1.866.910,75
Valor de Mercado: R$ 168.133,98
Idade Aparente: 25 ANOS
Vida Útil: 25 ANOS | Vida Remanescente: 0 ANO
Estado de Conservação: G - REPAROS IMPORTANTES
Parcela Residual: 0,10 | dT: 1,00 | Coef Dep: 0,1000
Obsoletismo: 0,474 | Inst. Mo.: 1,00 | Coef. MT: 1,00
Valor em Moeda Estrangeira: 210.000,00 | Moeda: EUR
Código da Cotação: 1934092731
Fonte: BIESSE | Contato: VALDECIR
Tipo da Fonte: Telefone / WhatsApp
Tipo do Valor de Reposição: BEM NOVO

Imobilizado: 300144 | Placa: EMB-69
Descricao: LINHA DE EMBALAGEM
Marca: MÁQUINA PACK
Ano de Fabricação: 2007
Observação: DESATIVADO / SEM ENVOLVEDORA

Local: DITALIA MÓVEIS
Tipo: MÁQUINAS E EQUIPAMENTOS
Valor de Reposição: R$ 60.000,00
Valor de Mercado: R$ 14.880,00
Idade Aparente: 19 ANOS
Vida Útil: 25 ANOS | Vida Remanescente: 6 ANOS
Estado de Conservação: H - ENTRE REPAROS IMPORTANTES E SEM VALOR
Parcela Residual: 0,05 | dT: 0,76 | Coef Dep: 0,2145
Obsoletismo: 0,248 | Inst. Mo.: 1,00 | Coef. MT: 1,00
Código da Cotação: 1784316476
Fonte: MÁQUINA PACK | Contato: GREGOLIN
Tipo da Fonte: Telefone / WhatsApp
Tipo do Valor de Reposição: BEM USADO

Imobilizado: 300118 | Placa: MOL-20
Descricao: MOLDUREIRA
Marca: LMC
Modelo: LMC 723 SP
Ano de Fabricação: 2005

Local: DITALIA MÓVEIS
Tipo: MÁQUINAS E EQUIPAMENTOS
Valor de Reposição: R$ 379.186,41
Valor de Mercado: R$ 77.369,29
Idade Aparente: 21 ANOS
Vida Útil: 25 ANOS | Vida Remanescente: 4 ANOS
Estado de Conservação: C - REGULAR
Parcela Residual: 0,05 | dT: 0,84 | Coef Dep: 0,1677
Obsoletismo: 0,9748 | Inst. Mo.: 1,00 | Coef. MT: 1,00
Valor em Moeda Estrangeira: 50.000,00 | Moeda: USD
Código da Cotação: 1784722211
Fonte: STI | Contato: GERMANO
Tipo da Fonte: Telefone / WhatsApp
Tipo do Valor de Reposição: BEM NOVO

Imobilizado: 300120 | Placa: MOL-32
Descricao: CENTRO DE USINAGEM CNC
Marca: BIESSE
Modelo: ROVER A
Série: 77638
Ano de Fabricação: 2006

Local: DITALIA MÓVEIS
Tipo: MÁQUINAS E EQUIPAMENTOS
Valor de Reposição: R$ 1.111.256,40
Valor de Mercado: R$ 205.818,02
Idade Aparente: 20 ANOS
Vida Útil: 20 ANOS | Vida Remanescente: 0 ANO
Estado de Conservação: C - REGULAR
Parcela Residual: 0,10 | dT: 1,00 | Coef Dep: 0,1000
Obsoletismo: 0,9748 | Inst. Mo.: 1,00 | Coef. MT: 1,00
Valor em Moeda Estrangeira: 125.000,00 | Moeda: EUR
Código da Cotação: 1934092731
Fonte: BIESSE | Contato: VALDECIR
Tipo da Fonte: Telefone / WhatsApp
Tipo do Valor de Reposição: BEM NOVO

Imobilizado: 300140 | Placa: COR-81
Descricao: SECCIONADORA
Marca: SCHELLING
Modelo: FH 4 430
Série: 241233
Ano de Fabricação: 2012

Local: DITALIA MÓVEIS
Tipo: MÁQUINAS E EQUIPAMENTOS
Valor de Reposição: R$ 3.556.020,47
Valor de Mercado: R$ 1.145.551,03
Idade Aparente: 14 ANOS
Vida Útil: 20 ANOS | Vida Remanescente: 6 ANOS
Estado de Conservação: C - REGULAR
Parcela Residual: 0,10 | dT: 0,70 | Coef Dep: 0,2561
Obsoletismo: 0,9748 | Inst. Mo.: 1,00 | Coef. MT: 1,00
Valor em Moeda Estrangeira: 400.000,00 | Moeda: EUR
Código da Cotação: 303281812
Fonte: IMA SCHELLING | Contato: NORBERT
Tipo da Fonte: E-mail
Tipo do Valor de Reposição: BEM NOVO

Imobilizado: 300138 | Placa: COR-02
Descricao: SECCIONADORA
Marca: SELCO
Modelo: WNT 600
Série: 44060497
Ano de Fabricação: 1997

Local: DITALIA MÓVEIS
Tipo: MÁQUINAS E EQUIPAMENTOS
Valor de Reposição: R$ 1.866.910,75
Valor de Mercado: R$ 362.824,58
Idade Aparente: 29 ANOS
Vida Útil: 30 ANOS | Vida Remanescente: 1 ANO
Estado de Conservação: C - REGULAR
Parcela Residual: 0,10 | dT: 0,97 | Coef Dep: 0,1104
Obsoletismo: 0,9748 | Inst. Mo.: 1,00 | Coef. MT: 1,00
Valor em Moeda Estrangeira: 210.000,00 | Moeda: EUR
Código da Cotação: 1934092731
Fonte: BIESSE | Contato: VALDECIR
Tipo da Fonte: Telefone / WhatsApp
Tipo do Valor de Reposição: BEM NOVO

Imobilizado: 300137 | Placa: MOL-33
Descricao: LINHA AUTOMATIZADA PARA PINTURA DE MOLDURAS, COMPOSTA POR TÚNEL DE SECAGEM UV, PINTURA AUTOMÁTICA POR SPRAY, ENGESSADEIRA E LIXADEIRAS PARA PREPARAÇÃO E ACABAMENTO SUPERFICIAL
Marca: GAIDZINSKI

Local: DITALIA MÓVEIS
Tipo: MÁQUINAS E EQUIPAMENTOS
Valor de Reposição: R$ 1.431.200,00
Valor de Mercado: R$ 389.914,77
Idade Aparente: 18 ANOS
Vida Útil: 25 ANOS | Vida Remanescente: 7 ANOS
Estado de Conservação: C - REGULAR
Parcela Residual: 0,05 | dT: 0,72 | Coef Dep: 0,2416
Obsoletismo: 0,9748 | Inst. Mo.: 1,00 | Coef. MT: 1,00
Código da Cotação: -964278549
Fonte: GAIDZINSKI | Contato: EWALDO
Tipo da Fonte: Telefone / WhatsApp
Tipo do Valor de Reposição: BEM NOVO

Imobilizado: 300142 | Placa: BOR-83
Descricao: COLADEIRA DE BORDA
Marca: IMA
Modelo: NOVIMAT
Série: 441
Ano de Fabricação: 2012
Observação: DESATIVADO

Local: DITALIA MÓVEIS
Tipo: MÁQUINAS E EQUIPAMENTOS
Valor de Reposição: R$ 13.335.076,77
Valor de Mercado: R$ 2.943.788,82
Idade Aparente: 14 ANOS
Vida Útil: 20 ANOS | Vida Remanescente: 6 ANOS
Estado de Conservação: F - ENTRE REPAROS SIMPLES E IMPORTANTES
Parcela Residual: 0,10 | dT: 0,70 | Coef Dep: 0,2561
Obsoletismo: 0,668 | Inst. Mo.: 1,00 | Coef. MT: 1,00
Valor em Moeda Estrangeira: 1.500.000,00 | Moeda: EUR
Código da Cotação: 303281812
Fonte: IMA SCHELLING | Contato: NORBERT
Tipo da Fonte: E-mail
Tipo do Valor de Reposição: BEM NOVO

Imobilizado: 300133 | Placa: MOL-35
Descricao: FURADEIRA OSCILANTE
Marca: HARWAR
Série: 171
Ano de Fabricação: 2008

Local: DITALIA MÓVEIS
Tipo: MÁQUINAS E EQUIPAMENTOS
Valor de Reposição: R$ 40.000,00
Valor de Mercado: R$ 38.992,00
Idade Aparente: 18 ANOS
Vida Útil: 30 ANOS | Vida Remanescente: 12 ANOS
Estado de Conservação: C - REGULAR
Parcela Residual: 0,05 | dT: 0,60 | Coef Dep: 0,3386
Obsoletismo: 0,9748 | Inst. Mo.: 1,00 | Coef. MT: 1,00
Código da Cotação: -1467496513
Fonte: HARWAR | Contato: LEONIR
Tipo da Fonte: Telefone / WhatsApp
Tipo do Valor de Reposição: BEM USADO

Imobilizado: 300134 | Placa: MOL-34
Descricao: SECCIONADORA AUTOMÁTICA DE TALAS

Local: DITALIA MÓVEIS
Tipo: MÁQUINAS E EQUIPAMENTOS
Valor de Reposição: R$ 20.000,00
Valor de Mercado: R$ 16.380,00
Idade Aparente: 20 ANOS
Vida Útil: 30 ANOS | Vida Remanescente: 10 ANOS
Estado de Conservação: E - REPAROS SIMPLES
Parcela Residual: 0,05 | dT: 0,67 | Coef Dep: 0,2791
Obsoletismo: 0,819 | Inst. Mo.: 1,00 | Coef. MT: 1,00
Código da Cotação: -1467496513
Fonte: HARWAR | Contato: LEONIR
Tipo da Fonte: Telefone / WhatsApp
Tipo do Valor de Reposição: BEM USADO

Imobilizado: 300135
Descricao: PRENSA PARA MONTAGEM DE TALAS
Marca: HARWAR
Observação: DESATIVADO

Local: DITALIA MÓVEIS
Tipo: MÁQUINAS E EQUIPAMENTOS
Valor de Reposição: R$ 10.000,00
Valor de Mercado: R$ 6.680,00
Idade Aparente: 20 ANOS
Vida Útil: 30 ANOS | Vida Remanescente: 10 ANOS
Estado de Conservação: F - ENTRE REPAROS SIMPLES E IMPORTANTES
Parcela Residual: 0,05 | dT: 0,67 | Coef Dep: 0,2791
Obsoletismo: 0,668 | Inst. Mo.: 1,00 | Coef. MT: 1,00
Código da Cotação: -1467496513
Fonte: HARWAR | Contato: LEONIR
Tipo da Fonte: Telefone / WhatsApp
Tipo do Valor de Reposição: BEM USADO

Imobilizado: 300115 | Placa: BOR-13
Descricao: COLADEIRA DE BORDA
Marca: HOMAG
Modelo: KFL 10/16/QE
Série: 0-202-13-5919
Ano de Fabricação: 2000

Local: DITALIA MÓVEIS
Tipo: MÁQUINAS E EQUIPAMENTOS
Valor de Reposição: R$ 100.000,00
Valor de Mercado: R$ 97.480,00
Idade Aparente: 26 ANOS
Vida Útil: 30 ANOS | Vida Remanescente: 4 ANOS
Estado de Conservação: C - REGULAR
Parcela Residual: 0,10 | dT: 0,87 | Coef Dep: 0,1525
Obsoletismo: 0,9748 | Inst. Mo.: 1,00 | Coef. MT: 1,00
Código da Cotação: -1591259422
Fonte: HOMAG
Tipo da Fonte: E-mail
Tipo do Valor de Reposição: BEM USADO

Imobilizado: 300109 | Placa: COR-07
Descricao: PASSADEIRA DE COLA
Marca: MAQUIMOVEL

Local: DITALIA MÓVEIS
Tipo: MÁQUINAS E EQUIPAMENTOS
Valor de Reposição: R$ 2.800,00
Valor de Mercado: R$ 1.870,40
Idade Aparente: 20 ANOS
Vida Útil: 30 ANOS | Vida Remanescente: 10 ANOS
Estado de Conservação: F - ENTRE REPAROS SIMPLES E IMPORTANTES
Parcela Residual: 0,10 | dT: 0,67 | Coef Dep: 0,2791
Obsoletismo: 0,668 | Inst. Mo.: 1,00 | Coef. MT: 1,00
Código da Cotação: 1941487377
Fonte: GALPÃO DAS MÁQUINAS
Tipo da Fonte: Site
Tipo do Valor de Reposição: BEM USADO

Imobilizado: 300113
Descricao: GRAMPEADOR PNEUMÁTICO

Local: DITALIA MÓVEIS
Tipo: MÁQUINAS E EQUIPAMENTOS
Valor de Reposição: R$ 1.575,00
Valor de Mercado: R$ 714,30
Idade Aparente: 5 ANOS
Vida Útil: 10 ANOS | Vida Remanescente: 5 ANOS
Estado de Conservação: C - REGULAR
Parcela Residual: 0,05 | dT: 0,50 | Coef Dep: 0,4371
Obsoletismo: 0,9748 | Inst. Mo.: 1,00 | Coef. MT: 1,00
Código da Cotação: 1784311868
Fonte: MERCADO LIVRE
Tipo da Fonte: Site
Tipo do Valor de Reposição: BEM NOVO

Imobilizado: 300112
Descricao: GRAMPEADOR PNEUMÁTICO

Local: DITALIA MÓVEIS
Tipo: MÁQUINAS E EQUIPAMENTOS
Valor de Reposição: R$ 1.575,00
Valor de Mercado: R$ 714,30
Idade Aparente: 5 ANOS
Vida Útil: 10 ANOS | Vida Remanescente: 5 ANOS
Estado de Conservação: C - REGULAR
Parcela Residual: 0,05 | dT: 0,50 | Coef Dep: 0,4371
Obsoletismo: 0,9748 | Inst. Mo.: 1,00 | Coef. MT: 1,00
Código da Cotação: 1784311868
Fonte: MERCADO LIVRE
Tipo da Fonte: Site
Tipo do Valor de Reposição: BEM NOVO

Imobilizado: 300111
Descricao: GRAMPEADOR PNEUMÁTICO
Série: 0361717

Local: DITALIA MÓVEIS
Tipo: MÁQUINAS E EQUIPAMENTOS
Valor de Reposição: R$ 1.575,00
Valor de Mercado: R$ 714,30
Idade Aparente: 5 ANOS
Vida Útil: 10 ANOS | Vida Remanescente: 5 ANOS
Estado de Conservação: C - REGULAR
Parcela Residual: 0,05 | dT: 0,50 | Coef Dep: 0,4371
Obsoletismo: 0,9748 | Inst. Mo.: 1,00 | Coef. MT: 1,00
Código da Cotação: 1784311868
Fonte: MERCADO LIVRE
Tipo da Fonte: Site
Tipo do Valor de Reposição: BEM NOVO

Imobilizado: 300110
Descricao: GRAMPEADOR PNEUMÁTICO
Marca: BEA
Modelo: 14/50-763

Local: DITALIA MÓVEIS
Tipo: MÁQUINAS E EQUIPAMENTOS
Valor de Reposição: R$ 1.575,00
Valor de Mercado: R$ 714,30
Idade Aparente: 5 ANOS
Vida Útil: 10 ANOS | Vida Remanescente: 5 ANOS
Estado de Conservação: C - REGULAR
Parcela Residual: 0,05 | dT: 0,50 | Coef Dep: 0,4371
Obsoletismo: 0,9748 | Inst. Mo.: 1,00 | Coef. MT: 1,00
Código da Cotação: 1784311868
Fonte: MERCADO LIVRE
Tipo da Fonte: Site
Tipo do Valor de Reposição: BEM NOVO

Imobilizado: 300117 | Placa: MOL-21
Descricao: AFIRADORA DE FERRAMENTAS
Marca: LMC
Modelo: JF-330
Série: 8416
Ano de Fabricação: 2005

Local: DITALIA MÓVEIS
Tipo: MÁQUINAS E EQUIPAMENTOS
Valor de Reposição: R$ 75.837,28
Valor de Mercado: R$ 15.473,86
Idade Aparente: 21 ANOS
Vida Útil: 25 ANOS | Vida Remanescente: 4 ANOS
Estado de Conservação: C - REGULAR
Parcela Residual: 0,05 | dT: 0,84 | Coef Dep: 0,1677
Obsoletismo: 0,9748 | Inst. Mo.: 1,00 | Coef. MT: 1,00
Valor em Moeda Estrangeira: 10.000,00 | Moeda: USD
Código da Cotação: 1784722211
Fonte: STI | Contato: GERMANO
Tipo da Fonte: Telefone / WhatsApp
Tipo do Valor de Reposição: BEM NOVO

Imobilizado: 300186
Descricao: PRENSA HIDRAULICA MANUAL CAP. 15 T
Marca: SKAY

Local: DITALIA MÓVEIS
Tipo: MÁQUINAS E EQUIPAMENTOS
Valor de Reposição: R$ 3.011,00
Valor de Mercado: R$ 924,99
Idade Aparente: 20 ANOS
Vida Útil: 30 ANOS | Vida Remanescente: 10 ANOS
Estado de Conservação: C - REGULAR
Parcela Residual: 0,05 | dT: 0,67 | Coef Dep: 0,2791
Obsoletismo: 0,9748 | Inst. Mo.: 1,00 | Coef. MT: 1,00
Código da Cotação: 1784311868
Fonte: MERCADO LIVRE
Tipo da Fonte: Site
Tipo do Valor de Reposição: BEM NOVO

Imobilizado: 300192
Descricao: MAQUINA DE SOLDAGEM MIG/MAG
Marca: ESAB
Modelo: SMASHWELD 252

Local: DITALIA MÓVEIS
Tipo: MÁQUINAS E EQUIPAMENTOS
Valor de Reposição: R$ 7.195,00
Valor de Mercado: R$ 2.968,75
Idade Aparente: 20 ANOS
Vida Útil: 30 ANOS | Vida Remanescente: 10 ANOS
Estado de Conservação: C - REGULAR
Parcela Residual: 0,20 | dT: 0,67 | Coef Dep: 0,2791
Obsoletismo: 0,9748 | Inst. Mo.: 1,00 | Coef. MT: 1,00
Código da Cotação: 1784311868
Fonte: MERCADO LIVRE
Tipo da Fonte: Site
Tipo do Valor de Reposição: BEM NOVO

Imobilizado: 300191 | Placa: 196
Descricao: MAQUINA DE SOLDAGEM ELETRODO
Marca: ESAB
Modelo: SUPER BANTAM

Local: DITALIA MÓVEIS
Tipo: MÁQUINAS E EQUIPAMENTOS
Valor de Reposição: R$ 2.269,00
Valor de Mercado: R$ 936,22
Idade Aparente: 20 ANOS
Vida Útil: 30 ANOS | Vida Remanescente: 10 ANOS
Estado de Conservação: C - REGULAR
Parcela Residual: 0,20 | dT: 0,67 | Coef Dep: 0,2791
Obsoletismo: 0,9748 | Inst. Mo.: 1,00 | Coef. MT: 1,00
Código da Cotação: -1057490423
Fonte: ESAB
Tipo da Fonte: Site
Tipo do Valor de Reposição: BEM NOVO

Imobilizado: 300190
Descricao: MOTOESMERIL DOIS REBOLOS

Local: DITALIA MÓVEIS
Tipo: MÁQUINAS E EQUIPAMENTOS
Valor de Reposição: R$ 405,90
Valor de Mercado: R$ 167,48
Idade Aparente: 20 ANOS
Vida Útil: 30 ANOS | Vida Remanescente: 10 ANOS
Estado de Conservação: C - REGULAR
Parcela Residual: 0,20 | dT: 0,67 | Coef Dep: 0,2791
Obsoletismo: 0,9748 | Inst. Mo.: 1,00 | Coef. MT: 1,00
Código da Cotação: 1784311868
Fonte: MERCADO LIVRE
Tipo da Fonte: Site
Tipo do Valor de Reposição: BEM NOVO

Imobilizado: 300189
Descricao: MOTOESMERIL DOIS REBOLOS

Local: DITALIA MÓVEIS
Tipo: MÁQUINAS E EQUIPAMENTOS
Valor de Reposição: R$ 405,90
Valor de Mercado: R$ 167,48
Idade Aparente: 20 ANOS
Vida Útil: 30 ANOS | Vida Remanescente: 10 ANOS
Estado de Conservação: C - REGULAR
Parcela Residual: 0,20 | dT: 0,67 | Coef Dep: 0,2791
Obsoletismo: 0,9748 | Inst. Mo.: 1,00 | Coef. MT: 1,00
Código da Cotação: 1784311868
Fonte: MERCADO LIVRE
Tipo da Fonte: Site
Tipo do Valor de Reposição: BEM NOVO

Imobilizado: 300188 | Placa: 298
Descricao: FURADEIRA DE BANCADA
Marca: SCHULZ
Modelo: FSB 16

Local: DITALIA MÓVEIS
Tipo: MÁQUINAS E EQUIPAMENTOS
Valor de Reposição: R$ 1.631,00
Valor de Mercado: R$ 672,97
Idade Aparente: 20 ANOS
Vida Útil: 30 ANOS | Vida Remanescente: 10 ANOS
Estado de Conservação: C - REGULAR
Parcela Residual: 0,20 | dT: 0,67 | Coef Dep: 0,2791
Obsoletismo: 0,9748 | Inst. Mo.: 1,00 | Coef. MT: 1,00
Código da Cotação: 1784311868
Fonte: MERCADO LIVRE
Tipo da Fonte: Site
Tipo do Valor de Reposição: BEM NOVO

Imobilizado: 300187
Descricao: POLICORTE
Marca: MOTOMIL

Local: DITALIA MÓVEIS
Tipo: MÁQUINAS E EQUIPAMENTOS
Valor de Reposição: R$ 1.699,00
Valor de Mercado: R$ 581,64
Idade Aparente: 20 ANOS
Vida Útil: 30 ANOS | Vida Remanescente: 10 ANOS
Estado de Conservação: C - REGULAR
Parcela Residual: 0,10 | dT: 0,67 | Coef Dep: 0,2791
Obsoletismo: 0,9748 | Inst. Mo.: 1,00 | Coef. MT: 1,00
Código da Cotação: 1784311868
Fonte: MERCADO LIVRE
Tipo da Fonte: Site
Tipo do Valor de Reposição: BEM NOVO

Imobilizado: 300193
Descricao: GUILHOTINA MANUAL PARA METAL
Modelo: N4

Local: DITALIA MÓVEIS
Tipo: MÁQUINAS E EQUIPAMENTOS
Valor de Reposição: R$ 790,00
Valor de Mercado: R$ 381,48
Idade Aparente: 20 ANOS
Vida Útil: 30 ANOS | Vida Remanescente: 10 ANOS
Estado de Conservação: C - REGULAR
Parcela Residual: 0,30 | dT: 0,67 | Coef Dep: 0,2791
Obsoletismo: 0,9748 | Inst. Mo.: 1,00 | Coef. MT: 1,00
Código da Cotação: 1784311868
Fonte: MERCADO LIVRE
Tipo da Fonte: Site
Tipo do Valor de Reposição: BEM NOVO

Imobilizado: 300157 | Placa: COM-04
Descricao: SECADOR DE AR COMPRIMIDO
Marca: INGERSOLL RAND
Modelo: TD845
Série: 17985
Ano de Fabricação: 2006
Observação: DESATIVADO

Local: DITALIA MÓVEIS
Tipo: MÁQUINAS E EQUIPAMENTOS
Valor de Reposição: R$ 78.000,00
Valor de Mercado: R$ 7.555,08
Idade Aparente: 20 ANOS
Vida Útil: 20 ANOS | Vida Remanescente: 0 ANO
Estado de Conservação: F - ENTRE REPAROS SIMPLES E IMPORTANTES
Parcela Residual: 0,05 | dT: 1,00 | Coef Dep: 0,1000
Obsoletismo: 0,668 | Inst. Mo.: 1,20 | Coef. MT: 1,00
Código da Cotação: -317613744
Fonte: INGERSOLL RAND | Contato: NATHALIA
Tipo da Fonte: E-mail
Tipo do Valor de Reposição: BEM NOVO

Imobilizado: 300156 | Placa: COM-03
Descricao: COMPRESSOR DE AR PARAFUSO
Marca: INGERSOLL RAND
Modelo: SSR EP 150
Série: B02898
Ano de Fabricação: 2006

Local: DITALIA MÓVEIS
Tipo: MÁQUINAS E EQUIPAMENTOS
Valor de Reposição: R$ 230.850,00
Valor de Mercado: R$ 42.756,19
Idade Aparente: 20 ANOS
Vida Útil: 20 ANOS | Vida Remanescente: 0 ANO
Estado de Conservação: C - REGULAR
Parcela Residual: 0,10 | dT: 1,00 | Coef Dep: 0,1000
Obsoletismo: 0,9748 | Inst. Mo.: 1,00 | Coef. MT: 1,00
Código da Cotação: 1634320796
Fonte: PNX | Contato: SIG SCHUMANN
Tipo da Fonte: E-mail
Tipo do Valor de Reposição: BEM NOVO

Imobilizado: 300155 | Placa: COM-02
Descricao: COMPRESSOR DE AR PARAFUSO
Marca: INGERSOLL RAND
Modelo: SSRXF200
Série: B02907
Ano de Fabricação: 2006

Local: DITALIA MÓVEIS
Tipo: MÁQUINAS E EQUIPAMENTOS
Valor de Reposição: R$ 280.746,00
Valor de Mercado: R$ 51.997,53
Idade Aparente: 20 ANOS
Vida Útil: 20 ANOS | Vida Remanescente: 0 ANO
Estado de Conservação: C - REGULAR
Parcela Residual: 0,10 | dT: 1,00 | Coef Dep: 0,1000
Obsoletismo: 0,9748 | Inst. Mo.: 1,00 | Coef. MT: 1,00
Código da Cotação: 1634320796
Fonte: PNX | Contato: SIG SCHUMANN
Tipo da Fonte: E-mail
Tipo do Valor de Reposição: BEM NOVO

Imobilizado: 300158 | Placa: COM-05
Descricao: SECADOR DE AR COMPRIMIDO
Marca: INGERSOLL RAND
Modelo: TD2110
Série: 27751
Ano de Fabricação: 2008

Local: DITALIA MÓVEIS
Tipo: MÁQUINAS E EQUIPAMENTOS
Valor de Reposição: R$ 157.200,00
Valor de Mercado: R$ 27.841,76
Idade Aparente: 18 ANOS
Vida Útil: 20 ANOS | Vida Remanescente: 2 ANOS
Estado de Conservação: C - REGULAR
Parcela Residual: 0,05 | dT: 0,90 | Coef Dep: 0,1386
Obsoletismo: 0,9748 | Inst. Mo.: 1,20 | Coef. MT: 1,00
Código da Cotação: -317613744
Fonte: INGERSOLL RAND | Contato: NATHALIA
Tipo da Fonte: E-mail
Tipo do Valor de Reposição: BEM NOVO

Imobilizado: 300159 | Placa: COM-06
Descricao: RESERVATORIO DE AR COMPRIMIDO CAP. 2 M³
Marca: INGERSOLL RAND
Modelo: 830/6178
Série: RT14300
Ano de Fabricação: 2006

Local: DITALIA MÓVEIS
Tipo: MÁQUINAS E EQUIPAMENTOS
Valor de Reposição: R$ 54.000,00
Valor de Mercado: R$ 12.127,33
Idade Aparente: 20 ANOS
Vida Útil: 25 ANOS | Vida Remanescente: 5 ANOS
Estado de Conservação: C - REGULAR
Parcela Residual: 0,05 | dT: 0,80 | Coef Dep: 0,1899
Obsoletismo: 0,9748 | Inst. Mo.: 1,00 | Coef. MT: 1,00
Código da Cotação: -317613744
Fonte: INGERSOLL RAND | Contato: NATHALIA
Tipo da Fonte: E-mail
Tipo do Valor de Reposição: BEM NOVO

Imobilizado: 300217
Descricao: TRANSFORMADOR POT. 750 KVA - 3
Marca: ABB
Modelo: TCX 750
Série: 257225
Ano de Fabricação: 2006

Local: DITALIA MÓVEIS
Tipo: MÁQUINAS E EQUIPAMENTOS
Valor de Reposição: R$ 141.509,00
Valor de Mercado: R$ 48.444,19
Idade Aparente: 20 ANOS
Vida Útil: 30 ANOS | Vida Remanescente: 10 ANOS
Estado de Conservação: C - REGULAR
Parcela Residual: 0,10 | dT: 0,67 | Coef Dep: 0,2791
Obsoletismo: 0,9748 | Inst. Mo.: 1,00 | Coef. MT: 1,00
Código da Cotação: 1784311868
Fonte: MERCADO LIVRE
Tipo da Fonte: Site
Tipo do Valor de Reposição: BEM NOVO

Imobilizado: 300216
Descricao: TRANSFORMADOR POT. 1000 KVA - 2
Marca: WEG

Local: DITALIA MÓVEIS
Tipo: MÁQUINAS E EQUIPAMENTOS
Valor de Reposição: R$ 165.149,00
Valor de Mercado: R$ 56.537,11
Idade Aparente: 20 ANOS
Vida Útil: 30 ANOS | Vida Remanescente: 10 ANOS
Estado de Conservação: C - REGULAR
Parcela Residual: 0,10 | dT: 0,67 | Coef Dep: 0,2791
Obsoletismo: 0,9748 | Inst. Mo.: 1,00 | Coef. MT: 1,00
Código da Cotação: 1784311868
Fonte: MERCADO LIVRE
Tipo da Fonte: Site
Tipo do Valor de Reposição: BEM NOVO

Imobilizado: 300215
Descricao: TRANSFORMADOR POT. 1000 KVA - 1
Marca: WEG

Local: DITALIA MÓVEIS
Tipo: MÁQUINAS E EQUIPAMENTOS
Valor de Reposição: R$ 165.149,00
Valor de Mercado: R$ 56.537,11
Idade Aparente: 20 ANOS
Vida Útil: 30 ANOS | Vida Remanescente: 10 ANOS
Estado de Conservação: C - REGULAR
Parcela Residual: 0,10 | dT: 0,67 | Coef Dep: 0,2791
Obsoletismo: 0,9748 | Inst. Mo.: 1,00 | Coef. MT: 1,00
Código da Cotação: 1784311868
Fonte: MERCADO LIVRE
Tipo da Fonte: Site
Tipo do Valor de Reposição: BEM NOVO

Imobilizado: 300001
Descricao: LIXADEIRA LINHA DE PINTURA 1
Marca: SCM
Modelo: PEGASUS
Série: 13004080411

Local: DITALIA MÓVEIS
Tipo: MÁQUINAS E EQUIPAMENTOS
Valor de Reposição: R$ 570.000,00
Valor de Mercado: R$ 150.517,35
Idade Aparente: 20 ANOS
Vida Útil: 25 ANOS | Vida Remanescente: 5 ANOS
Estado de Conservação: C - REGULAR
Parcela Residual: 0,10 | dT: 0,80 | Coef Dep: 0,1899
Obsoletismo: 0,9748 | Inst. Mo.: 1,00 | Coef. MT: 1,00
Código da Cotação: -413001760
Fonte: SCM | Contato: MURIANO
Tipo da Fonte: Telefone / WhatsApp
Tipo do Valor de Reposição: BEM NOVO

Imobilizado: 300002
Descricao: LIXADEIRA LINHA DE PINTURA 1
Marca: SCM
Modelo: PEGASUS
Série: 13004070411

Local: DITALIA MÓVEIS
Tipo: MÁQUINAS E EQUIPAMENTOS
Valor de Reposição: R$ 450.000,00
Valor de Mercado: R$ 118.829,48
Idade Aparente: 20 ANOS
Vida Útil: 25 ANOS | Vida Remanescente: 5 ANOS
Estado de Conservação: C - REGULAR
Parcela Residual: 0,10 | dT: 0,80 | Coef Dep: 0,1899
Obsoletismo: 0,9748 | Inst. Mo.: 1,00 | Coef. MT: 1,00
Código da Cotação: -413001760
Fonte: SCM | Contato: MURIANO
Tipo da Fonte: Telefone / WhatsApp
Tipo do Valor de Reposição: BEM NOVO

Imobilizado: 300059
Descricao: LIXADEIRA LINHA DE PINTURA 2
Marca: SCM
Modelo: PEGASUS 1300
Série: 13005040605

Local: DITALIA MÓVEIS
Tipo: MÁQUINAS E EQUIPAMENTOS
Valor de Reposição: R$ 490.000,00
Valor de Mercado: R$ 62.917,38
Idade Aparente: 20 ANOS
Vida Útil: 25 ANOS | Vida Remanescente: 5 ANOS
Estado de Conservação: G - REPAROS IMPORTANTES
Parcela Residual: 0,10 | dT: 0,80 | Coef Dep: 0,1899
Obsoletismo: 0,474 | Inst. Mo.: 1,00 | Coef. MT: 1,00
Código da Cotação: -413001760
Fonte: SCM | Contato: MURIANO
Tipo da Fonte: Telefone / WhatsApp
Tipo do Valor de Reposição: BEM NOVO

Imobilizado: 300060
Descricao: LIXADEIRA LINHA DE PINTURA 2
Marca: SCM
Modelo: PEGASUS
Série: 13005030605

Local: DITALIA MÓVEIS
Tipo: MÁQUINAS E EQUIPAMENTOS
Valor de Reposição: R$ 450.000,00
Valor de Mercado: R$ 57.781,26
Idade Aparente: 20 ANOS
Vida Útil: 25 ANOS | Vida Remanescente: 5 ANOS
Estado de Conservação: G - REPAROS IMPORTANTES
Parcela Residual: 0,10 | dT: 0,80 | Coef Dep: 0,1899
Obsoletismo: 0,474 | Inst. Mo.: 1,00 | Coef. MT: 1,00
Código da Cotação: -413001760
Fonte: SCM | Contato: MURIANO
Tipo da Fonte: Telefone / WhatsApp
Tipo do Valor de Reposição: BEM NOVO

Imobilizado: 300204
Descricao: CARRO DE TRANSFERÊNCIA FIXO SIMPLES ESTEIRA - DIM. 2900 X 520 X 280 MM
Marca: SBMI

Local: DITALIA MÓVEIS
Tipo: MÁQUINAS E EQUIPAMENTOS
Valor de Reposição: R$ 3.800,00
Valor de Mercado: R$ 3.704,24
Idade Aparente: 20 ANOS
Vida Útil: 30 ANOS | Vida Remanescente: 10 ANOS
Estado de Conservação: C - REGULAR
Parcela Residual: 0,20 | dT: 0,67 | Coef Dep: 0,2791
Obsoletismo: 0,9748 | Inst. Mo.: 1,00 | Coef. MT: 1,00
Código da Cotação: -307171544
Fonte: SBMI | Contato: VENDAS
Tipo da Fonte: Telefone / WhatsApp
Tipo do Valor de Reposição: BEM USADO

Imobilizado: 300205
Descricao: ELEVADOR PANTOGRÁFICO COM ROLOS CAP. 1000 KG
Marca: SBMI
Modelo: 025 CT 01064
Ano de Fabricação: 2006

Local: DITALIA MÓVEIS
Tipo: MÁQUINAS E EQUIPAMENTOS
Valor de Reposição: R$ 11.900,00
Valor de Mercado: R$ 11.600,12
Idade Aparente: 20 ANOS
Vida Útil: 30 ANOS | Vida Remanescente: 10 ANOS
Estado de Conservação: C - REGULAR
Parcela Residual: 0,20 | dT: 0,67 | Coef Dep: 0,2791
Obsoletismo: 0,9748 | Inst. Mo.: 1,00 | Coef. MT: 1,00
Código da Cotação: -307171544
Fonte: SBMI | Contato: VENDAS
Tipo da Fonte: Telefone / WhatsApp
Tipo do Valor de Reposição: BEM USADO

Imobilizado: 300206
Descricao: CARRO DE TRANSFERÊNCIA FIXO SIMPLES ESTEIRA LONGITUDINAL DIM. 2900 X 520 X 280 MM
Marca: SBMI

Local: DITALIA MÓVEIS
Tipo: MÁQUINAS E EQUIPAMENTOS
Valor de Reposição: R$ 4.010,00
Valor de Mercado: R$ 3.908,95
Idade Aparente: 20 ANOS
Vida Útil: 30 ANOS | Vida Remanescente: 10 ANOS
Estado de Conservação: C - REGULAR
Parcela Residual: 0,20 | dT: 0,67 | Coef Dep: 0,2791
Obsoletismo: 0,9748 | Inst. Mo.: 1,00 | Coef. MT: 1,00
Código da Cotação: -307171544
Fonte: SBMI | Contato: VENDAS
Tipo da Fonte: Telefone / WhatsApp
Tipo do Valor de Reposição: BEM USADO

Imobilizado: 300207
Descricao: PRENSA ENFARDADEIRA
Observação: DESATIVADO

Local: DITALIA MÓVEIS
Tipo: MÁQUINAS E EQUIPAMENTOS
Valor de Reposição: R$ 38.280,00
Valor de Mercado: R$ 4.858,50
Idade Aparente: 30 ANOS
Vida Útil: 30 ANOS | Vida Remanescente: 0 ANO
Estado de Conservação: F - ENTRE REPAROS SIMPLES E IMPORTANTES
Parcela Residual: 0,10 | dT: 1,00 | Coef Dep: 0,1000
Obsoletismo: 0,668 | Inst. Mo.: 1,00 | Coef. MT: 1,00
Código da Cotação: 1784311868
Fonte: MERCADO LIVRE
Tipo da Fonte: Site
Tipo do Valor de Reposição: BEM NOVO

Imobilizado: 300209
Descricao: NIVELADORA DE DOCA CAP. 6 TON - 3
Marca: SAUR
Modelo: PE 3700
Série: 19755
Ano de Fabricação: 2006

Local: DITALIA MÓVEIS
Tipo: MÁQUINAS E EQUIPAMENTOS
Valor de Reposição: R$ 26.775,00
Valor de Mercado: R$ 9.166,15
Idade Aparente: 20 ANOS
Vida Útil: 30 ANOS | Vida Remanescente: 10 ANOS
Estado de Conservação: C - REGULAR
Parcela Residual: 0,10 | dT: 0,67 | Coef Dep: 0,2791
Obsoletismo: 0,9748 | Inst. Mo.: 1,05 | Coef. MT: 1,00
Código da Cotação: 1784578260
Fonte: SAUR | Contato: GUILHERME
Tipo da Fonte: Telefone / WhatsApp
Tipo do Valor de Reposição: BEM NOVO

Imobilizado: 300210
Descricao: NIVELADORA DE DOCA CAP. 6 TON - 4
Marca: SAUR
Modelo: PE 3700
Série: 19756
Ano de Fabricação: 2006

Local: DITALIA MÓVEIS
Tipo: MÁQUINAS E EQUIPAMENTOS
Valor de Reposição: R$ 26.775,00
Valor de Mercado: R$ 9.166,15
Idade Aparente: 20 ANOS
Vida Útil: 30 ANOS | Vida Remanescente: 10 ANOS
Estado de Conservação: C - REGULAR
Parcela Residual: 0,10 | dT: 0,67 | Coef Dep: 0,2791
Obsoletismo: 0,9748 | Inst. Mo.: 1,05 | Coef. MT: 1,00
Código da Cotação: 1784578260
Fonte: SAUR | Contato: GUILHERME
Tipo da Fonte: Telefone / WhatsApp
Tipo do Valor de Reposição: BEM NOVO

Imobilizado: 300211
Descricao: NIVELADORA DE DOCA CAP. 6 TON - 5
Marca: SAUR
Modelo: PE 3700
Série: 19757

Local: DITALIA MÓVEIS
Tipo: MÁQUINAS E EQUIPAMENTOS
Valor de Reposição: R$ 26.775,00
Valor de Mercado: R$ 9.166,15
Idade Aparente: 20 ANOS
Vida Útil: 30 ANOS | Vida Remanescente: 10 ANOS
Estado de Conservação: C - REGULAR
Parcela Residual: 0,10 | dT: 0,67 | Coef Dep: 0,2791
Obsoletismo: 0,9748 | Inst. Mo.: 1,05 | Coef. MT: 1,00
Código da Cotação: 1784578260
Fonte: SAUR | Contato: GUILHERME
Tipo da Fonte: Telefone / WhatsApp
Tipo do Valor de Reposição: BEM NOVO

Imobilizado: 300212
Descricao: NIVELADORA DE DOCA CAP. 6 TON - 6
Marca: SAUR
Modelo: PE 3700
Série: 19758

Local: DITALIA MÓVEIS
Tipo: MÁQUINAS E EQUIPAMENTOS
Valor de Reposição: R$ 26.775,00
Valor de Mercado: R$ 9.166,15
Idade Aparente: 20 ANOS
Vida Útil: 30 ANOS | Vida Remanescente: 10 ANOS
Estado de Conservação: C - REGULAR
Parcela Residual: 0,10 | dT: 0,67 | Coef Dep: 0,2791
Obsoletismo: 0,9748 | Inst. Mo.: 1,05 | Coef. MT: 1,00
Código da Cotação: 1784578260
Fonte: SAUR | Contato: GUILHERME
Tipo da Fonte: Telefone / WhatsApp
Tipo do Valor de Reposição: BEM NOVO

Imobilizado: 300213
Descricao: NIVELADORA DE DOCA CAP. 6 TON - 7
Marca: SAUR
Modelo: PE 3700
Série: 19759

Local: DITALIA MÓVEIS
Tipo: MÁQUINAS E EQUIPAMENTOS
Valor de Reposição: R$ 26.775,00
Valor de Mercado: R$ 9.166,15
Idade Aparente: 20 ANOS
Vida Útil: 30 ANOS | Vida Remanescente: 10 ANOS
Estado de Conservação: C - REGULAR
Parcela Residual: 0,10 | dT: 0,67 | Coef Dep: 0,2791
Obsoletismo: 0,9748 | Inst. Mo.: 1,05 | Coef. MT: 1,00
Código da Cotação: 1784578260
Fonte: SAUR | Contato: GUILHERME
Tipo da Fonte: Telefone / WhatsApp
Tipo do Valor de Reposição: BEM NOVO

Imobilizado: 300214
Descricao: NIVELADORA DE DOCA CAP. 6 TON - 8
Marca: SAUR
Modelo: PE 3700
Série: 19760

Local: DITALIA MÓVEIS
Tipo: MÁQUINAS E EQUIPAMENTOS
Valor de Reposição: R$ 26.775,00
Valor de Mercado: R$ 9.166,15
Idade Aparente: 20 ANOS
Vida Útil: 30 ANOS | Vida Remanescente: 10 ANOS
Estado de Conservação: C - REGULAR
Parcela Residual: 0,10 | dT: 0,67 | Coef Dep: 0,2791
Obsoletismo: 0,9748 | Inst. Mo.: 1,05 | Coef. MT: 1,00
Código da Cotação: 1784578260
Fonte: SAUR | Contato: GUILHERME
Tipo da Fonte: Telefone / WhatsApp
Tipo do Valor de Reposição: BEM NOVO

Imobilizado: 300208
Descricao: COLETOR DE PÓ COM FILTRO
Marca: ARTE AR
Modelo: SEMF
Série: 1153
Ano de Fabricação: 2010

Local: DITALIA MÓVEIS
Tipo: MÁQUINAS E EQUIPAMENTOS
Valor de Reposição: R$ 45.000,00
Valor de Mercado: R$ 19.112,42
Idade Aparente: 16 ANOS
Vida Útil: 30 ANOS | Vida Remanescente: 14 ANOS
Estado de Conservação: C - REGULAR
Parcela Residual: 0,05 | dT: 0,53 | Coef Dep: 0,4060
Obsoletismo: 0,9748 | Inst. Mo.: 1,00 | Coef. MT: 1,00
Código da Cotação: -1000466889
Fonte: MTK | Contato: MARCELO
Tipo da Fonte: Telefone / WhatsApp
Tipo do Valor de Reposição: BEM NOVO

Imobilizado: 300281
Descricao: BALANÇA DE PRECISÃO CAP. 2000 G
Marca: MARTE
Modelo: AS 2000 C
Série: 277157
Ano de Fabricação: 2004

Local: DITALIA MÓVEIS
Tipo: MÁQUINAS E EQUIPAMENTOS
Valor de Reposição: R$ 2.750,00
Valor de Mercado: R$ 2.680,70
Idade Aparente: 22 ANOS
Vida Útil: 25 ANOS | Vida Remanescente: 3 ANOS
Estado de Conservação: C - REGULAR
Parcela Residual: 0,05 | dT: 0,88 | Coef Dep: 0,1478
Obsoletismo: 0,9748 | Inst. Mo.: 1,00 | Coef. MT: 1,00
Código da Cotação: 1784311868
Fonte: MERCADO LIVRE
Tipo da Fonte: Site
Tipo do Valor de Reposição: BEM USADO

Imobilizado: 300300
Descricao: BALANÇA PLATAFORMA CAP. 100 KG
Marca: TOLEDO
Modelo: 9091
Série: 04042034578-EF
Ano de Fabricação: 2004

Local: DITALIA MÓVEIS
Tipo: MÁQUINAS E EQUIPAMENTOS
Valor de Reposição: R$ 4.500,00
Valor de Mercado: R$ 4.386,60
Idade Aparente: 22 ANOS
Vida Útil: 25 ANOS | Vida Remanescente: 3 ANOS
Estado de Conservação: C - REGULAR
Parcela Residual: 0,05 | dT: 0,88 | Coef Dep: 0,1478
Obsoletismo: 0,9748 | Inst. Mo.: 1,00 | Coef. MT: 1,00
Código da Cotação: 105443372
Fonte: GELMAQ | Contato: MERCELINO
Tipo da Fonte: Telefone / WhatsApp
Tipo do Valor de Reposição: BEM USADO

Imobilizado: 300304
Descricao: FRESADORA DE BANCADA
Marca: HOFFMANN
Modelo: MU-2 D-76646
Série: 22559
Ano de Fabricação: 2015

Local: DITALIA MÓVEIS
Tipo: MÁQUINAS E EQUIPAMENTOS
Valor de Reposição: R$ 16.034,48
Valor de Mercado: R$ 2.073,47
Idade Aparente: 11 ANOS
Vida Útil: 15 ANOS | Vida Remanescente: 4 ANOS
Estado de Conservação: G - REPAROS IMPORTANTES
Parcela Residual: 0,05 | dT: 0,73 | Coef Dep: 0,2345
Obsoletismo: 0,474 | Inst. Mo.: 1,00 | Coef. MT: 1,00
Código da Cotação: 1852817726
Fonte: CASA DO MECÂNICO
Tipo da Fonte: Site
Tipo do Valor de Reposição: BEM NOVO

Imobilizado: 300303
Descricao: SERRA ESQUADRIA
Marca: VIRUTEX
Modelo: TM33L

Local: DITALIA MÓVEIS
Tipo: MÁQUINAS E EQUIPAMENTOS
Valor de Reposição: R$ 3.917,00
Valor de Mercado: R$ 879,68
Idade Aparente: 20 ANOS
Vida Útil: 25 ANOS | Vida Remanescente: 5 ANOS
Estado de Conservação: C - REGULAR
Parcela Residual: 0,05 | dT: 0,80 | Coef Dep: 0,1899
Obsoletismo: 0,9748 | Inst. Mo.: 1,00 | Coef. MT: 1,00
Código da Cotação: 1784311868
Fonte: MERCADO LIVRE
Tipo da Fonte: Site
Tipo do Valor de Reposição: BEM NOVO

Imobilizado: 300301
Descricao: TUPIA
Marca: ROCCO
Modelo: MBS720
Série: 3795

Local: DITALIA MÓVEIS
Tipo: MÁQUINAS E EQUIPAMENTOS
Valor de Reposição: R$ 64.000,00
Valor de Mercado: R$ 62.387,20
Idade Aparente: 20 ANOS
Vida Útil: 15 ANOS | Vida Remanescente: -5 ANOS
Estado de Conservação: C - REGULAR
Parcela Residual: 0,05 | dT: 1,33 | Coef Dep: 0,0323
Obsoletismo: 0,9748 | Inst. Mo.: 1,00 | Coef. MT: 1,00
Código da Cotação: 728824610
Fonte: OLX
Tipo da Fonte: Site
Tipo do Valor de Reposição: BEM USADO

Imobilizado: 300306 | Placa: PRO-76
Descricao: LIXADEIRA DE DISCO
Marca: EDAL

Local: DITALIA MÓVEIS
Tipo: MÁQUINAS E EQUIPAMENTOS
Valor de Reposição: R$ 12.535,90
Valor de Mercado: R$ 3.851,07
Idade Aparente: 20 ANOS
Vida Útil: 30 ANOS | Vida Remanescente: 10 ANOS
Estado de Conservação: C - REGULAR
Parcela Residual: 0,05 | dT: 0,67 | Coef Dep: 0,2791
Obsoletismo: 0,9748 | Inst. Mo.: 1,00 | Coef. MT: 1,00
Código da Cotação: 1326999696
Fonte: PRIME 12 FERRAMENTAS
Tipo da Fonte: Site
Tipo do Valor de Reposição: BEM NOVO

Imobilizado: 300305 | Placa: PRO-80
Descricao: FURADEIRA DE BANCADA
Marca: MOTOMIL

Local: DITALIA MÓVEIS
Tipo: MÁQUINAS E EQUIPAMENTOS
Valor de Reposição: R$ 1.899,00
Valor de Mercado: R$ 783,55
Idade Aparente: 20 ANOS
Vida Útil: 30 ANOS | Vida Remanescente: 10 ANOS
Estado de Conservação: C - REGULAR
Parcela Residual: 0,20 | dT: 0,67 | Coef Dep: 0,2791
Obsoletismo: 0,9748 | Inst. Mo.: 1,00 | Coef. MT: 1,00
Código da Cotação: 1784311868
Fonte: MERCADO LIVRE
Tipo da Fonte: Site
Tipo do Valor de Reposição: BEM NOVO

Imobilizado: 300302
Descricao: COLETOR DE PÓ COM FILTRO
Marca: ARTE AR
Modelo: MF
Série: 1057
Ano de Fabricação: 2008

Local: DITALIA MÓVEIS
Tipo: MÁQUINAS E EQUIPAMENTOS
Valor de Reposição: R$ 45.000,00
Valor de Mercado: R$ 16.304,51
Idade Aparente: 18 ANOS
Vida Útil: 30 ANOS | Vida Remanescente: 12 ANOS
Estado de Conservação: C - REGULAR
Parcela Residual: 0,05 | dT: 0,60 | Coef Dep: 0,3386
Obsoletismo: 0,9748 | Inst. Mo.: 1,00 | Coef. MT: 1,00
Código da Cotação: -1000466889
Fonte: MTK | Contato: MARCELO
Tipo da Fonte: Telefone / WhatsApp
Tipo do Valor de Reposição: BEM NOVO

Imobilizado: 300320
Descricao: CENTRAL DE COMBATE DE INCÊNDIO COM MOTOBOMBA POT. 100 CV CAP. 300 M³/H, MOTOBOMBA JOCKEY POT. 3 CV, VASO DE PRESSÃO CAP. 300 L E PAINEL ELÉTRICO

Local: DITALIA MÓVEIS
Tipo: MÁQUINAS E EQUIPAMENTOS
Valor de Reposição: R$ 110.190,50
Valor de Mercado: R$ 37.722,62
Idade Aparente: 20 ANOS
Vida Útil: 30 ANOS | Vida Remanescente: 10 ANOS
Estado de Conservação: C - REGULAR
Parcela Residual: 0,10 | dT: 0,67 | Coef Dep: 0,2791
Obsoletismo: 0,9748 | Inst. Mo.: 1,20 | Coef. MT: 1,00
Código da Cotação: -1023627013
Fonte: THEBE / EBARA / MERCADO LIVRE
Tipo da Fonte: Site
Tipo do Valor de Reposição: BEM NOVO

Imobilizado: 300321
Descricao: TRANSFORMADOR POT. 300 KVA
Marca: ABB

Local: DITALIA MÓVEIS
Tipo: MÁQUINAS E EQUIPAMENTOS
Valor de Reposição: R$ 84.909,00
Valor de Mercado: R$ 26.084,33
Idade Aparente: 20 ANOS
Vida Útil: 30 ANOS | Vida Remanescente: 10 ANOS
Estado de Conservação: C - REGULAR
Parcela Residual: 0,05 | dT: 0,67 | Coef Dep: 0,2791
Obsoletismo: 0,9748 | Inst. Mo.: 1,00 | Coef. MT: 1,00
Código da Cotação: 1784311868
Fonte: MERCADO LIVRE
Tipo da Fonte: Site
Tipo do Valor de Reposição: BEM NOVO

Imobilizado: 300322
Descricao: CÂMARA FRIA RESFRIADO E CONGELADO 2 X DIM. 2,1 X 2,5 X 2 M
Marca: TOMASI

Local: DITALIA MÓVEIS
Tipo: MÁQUINAS E EQUIPAMENTOS
Valor de Reposição: R$ 55.819,83
Valor de Mercado: R$ 17.148,04
Idade Aparente: 20 ANOS
Vida Útil: 30 ANOS | Vida Remanescente: 10 ANOS
Estado de Conservação: C - REGULAR
Parcela Residual: 0,05 | dT: 0,67 | Coef Dep: 0,2791
Obsoletismo: 0,9748 | Inst. Mo.: 1,30 | Coef. MT: 1,00
Código da Cotação: 1784567109
Fonte: MULTIFRIO
Tipo da Fonte: Site
Tipo do Valor de Reposição: BEM NOVO

Imobilizado: 300464
Descricao: CAIXA DA ÁGUA EM FIBRA CAP. 10000 L - 1

Local: DITALIA MÓVEIS
Tipo: MÁQUINAS E EQUIPAMENTOS
Valor de Reposição: R$ 8.079,90
Valor de Mercado: R$ 2.766,07
Idade Aparente: 20 ANOS
Vida Útil: 30 ANOS | Vida Remanescente: 10 ANOS
Estado de Conservação: C - REGULAR
Parcela Residual: 0,10 | dT: 0,67 | Coef Dep: 0,2791
Obsoletismo: 0,9748 | Inst. Mo.: 1,00 | Coef. MT: 1,00
Código da Cotação: 1784311868
Fonte: MERCADO LIVRE
Tipo da Fonte: Site
Tipo do Valor de Reposição: BEM NOVO

Imobilizado: 300465
Descricao: CAIXA DA ÁGUA EM FIBRA CAP. 10000 L - 2

Local: DITALIA MÓVEIS
Tipo: MÁQUINAS E EQUIPAMENTOS
Valor de Reposição: R$ 8.079,90
Valor de Mercado: R$ 2.766,07
Idade Aparente: 20 ANOS
Vida Útil: 30 ANOS | Vida Remanescente: 10 ANOS
Estado de Conservação: C - REGULAR
Parcela Residual: 0,10 | dT: 0,67 | Coef Dep: 0,2791
Obsoletismo: 0,9748 | Inst. Mo.: 1,00 | Coef. MT: 1,00
Código da Cotação: 1784311868
Fonte: MERCADO LIVRE
Tipo da Fonte: Site
Tipo do Valor de Reposição: BEM NOVO

Imobilizado: 300466
Descricao: CAIXA DA ÁGUA EM FIBRA CAP. 10000 L - 3

Local: DITALIA MÓVEIS
Tipo: MÁQUINAS E EQUIPAMENTOS
Valor de Reposição: R$ 8.079,90
Valor de Mercado: R$ 2.766,07
Idade Aparente: 20 ANOS
Vida Útil: 30 ANOS | Vida Remanescente: 10 ANOS
Estado de Conservação: C - REGULAR
Parcela Residual: 0,10 | dT: 0,67 | Coef Dep: 0,2791
Obsoletismo: 0,9748 | Inst. Mo.: 1,00 | Coef. MT: 1,00
Código da Cotação: 1784311868
Fonte: MERCADO LIVRE
Tipo da Fonte: Site
Tipo do Valor de Reposição: BEM NOVO

Imobilizado: 300467
Descricao: AQUECEDOR DE ÁGUA GÁS GLP CAP. 33 KW
Marca: LORENZETTI
Modelo: LZ 2000DE-B

Local: DITALIA MÓVEIS
Tipo: MÁQUINAS E EQUIPAMENTOS
Valor de Reposição: R$ 2.818,50
Valor de Mercado: R$ 1.786,15
Idade Aparente: 5 ANOS
Vida Útil: 15 ANOS | Vida Remanescente: 10 ANOS
Estado de Conservação: C - REGULAR
Parcela Residual: 0,05 | dT: 0,33 | Coef Dep: 0,6317
Obsoletismo: 0,9748 | Inst. Mo.: 1,50 | Coef. MT: 1,00
Código da Cotação: 1784311868
Fonte: MERCADO LIVRE
Tipo da Fonte: Site
Tipo do Valor de Reposição: BEM NOVO

Imobilizado: 300468
Descricao: TANQUE EM AÇO INOX PARA ÁGUA QUENTE CAP. 3000 L - 1

Local: DITALIA MÓVEIS
Tipo: MÁQUINAS E EQUIPAMENTOS
Valor de Reposição: R$ 19.490,00
Valor de Mercado: R$ 6.672,21
Idade Aparente: 20 ANOS
Vida Útil: 30 ANOS | Vida Remanescente: 10 ANOS
Estado de Conservação: C - REGULAR
Parcela Residual: 0,10 | dT: 0,67 | Coef Dep: 0,2791
Obsoletismo: 0,9748 | Inst. Mo.: 1,00 | Coef. MT: 1,00
Código da Cotação: -588709020
Fonte: PATROSOL
Tipo da Fonte: Site
Tipo do Valor de Reposição: BEM NOVO

Imobilizado: 300469
Descricao: TANQUE EM AÇO INOX PARA ÁGUA QUENTE CAP. 3000 L - 2

Local: DITALIA MÓVEIS
Tipo: MÁQUINAS E EQUIPAMENTOS
Valor de Reposição: R$ 19.490,00
Valor de Mercado: R$ 6.672,21
Idade Aparente: 20 ANOS
Vida Útil: 30 ANOS | Vida Remanescente: 10 ANOS
Estado de Conservação: C - REGULAR
Parcela Residual: 0,10 | dT: 0,67 | Coef Dep: 0,2791
Obsoletismo: 0,9748 | Inst. Mo.: 1,00 | Coef. MT: 1,00
Código da Cotação: -588709020
Fonte: PATROSOL
Tipo da Fonte: Site
Tipo do Valor de Reposição: BEM NOVO

Imobilizado: 300470
Descricao: COIFA EM AÇO INOX DIM. 0,85 X 0,85 M

Local: DITALIA MÓVEIS
Tipo: MÁQUINAS E EQUIPAMENTOS
Valor de Reposição: R$ 17.660,70
Valor de Mercado: R$ 6.045,96
Idade Aparente: 20 ANOS
Vida Útil: 30 ANOS | Vida Remanescente: 10 ANOS
Estado de Conservação: C - REGULAR
Parcela Residual: 0,10 | dT: 0,67 | Coef Dep: 0,2791
Obsoletismo: 0,9748 | Inst. Mo.: 1,00 | Coef. MT: 1,00
Código da Cotação: -2006791619
Fonte: COOK ELETRORARO
Tipo da Fonte: Site
Tipo do Valor de Reposição: BEM NOVO

Imobilizado: 300505
Descricao: COIFA EM AÇO INOX DIM. 3,2 X 1,4 M
Observação: DESATIVADO

Local: DITALIA MÓVEIS
Tipo: MÁQUINAS E EQUIPAMENTOS
Valor de Reposição: R$ 55.031,20
Valor de Mercado: R$ 12.910,04
Idade Aparente: 20 ANOS
Vida Útil: 30 ANOS | Vida Remanescente: 10 ANOS
Estado de Conservação: F - ENTRE REPAROS SIMPLES E IMPORTANTES
Parcela Residual: 0,10 | dT: 0,67 | Coef Dep: 0,2791
Obsoletismo: 0,668 | Inst. Mo.: 1,00 | Coef. MT: 1,00
Código da Cotação: -2006791619
Fonte: COOK ELETRORARO
Tipo da Fonte: Site
Tipo do Valor de Reposição: BEM NOVO

Imobilizado: 300504
Descricao: COIFA EM AÇO INOX DIM. 1 X 1,2 M

Local: DITALIA MÓVEIS
Tipo: MÁQUINAS E EQUIPAMENTOS
Valor de Reposição: R$ 20.636,70
Valor de Mercado: R$ 7.064,77
Idade Aparente: 20 ANOS
Vida Útil: 30 ANOS | Vida Remanescente: 10 ANOS
Estado de Conservação: C - REGULAR
Parcela Residual: 0,10 | dT: 0,67 | Coef Dep: 0,2791
Obsoletismo: 0,9748 | Inst. Mo.: 1,00 | Coef. MT: 1,00
Código da Cotação: -2006791619
Fonte: COOK ELETRORARO
Tipo da Fonte: Site
Tipo do Valor de Reposição: BEM NOVO

Imobilizado: 300561
Descricao: COIFA EM AÇO INOX DIM. 1 X 1,2 M

Local: DITALIA MÓVEIS
Tipo: MÁQUINAS E EQUIPAMENTOS
Valor de Reposição: R$ 20.636,70
Valor de Mercado: R$ 7.064,77
Idade Aparente: 20 ANOS
Vida Útil: 30 ANOS | Vida Remanescente: 10 ANOS
Estado de Conservação: C - REGULAR
Parcela Residual: 0,10 | dT: 0,67 | Coef Dep: 0,2791
Obsoletismo: 0,9748 | Inst. Mo.: 1,00 | Coef. MT: 1,00
Código da Cotação: -2006791619
Fonte: COOK ELETRORARO
Tipo da Fonte: Site
Tipo do Valor de Reposição: BEM NOVO

Imobilizado: 10026040
Descricao: 5825 M DE ESTEIRA DE ROLOS DIM. L 500 X H 280 MM
Marca: SBMI

Local: DITALIA MÓVEIS
Tipo: MÁQUINAS E EQUIPAMENTOS
Valor de Reposição: R$ 1.572.750,00
Valor de Mercado: R$ 1.533.116,70
Idade Aparente: 20 ANOS
Vida Útil: 30 ANOS | Vida Remanescente: 10 ANOS
Estado de Conservação: C - REGULAR
Parcela Residual: 0,20 | dT: 0,67 | Coef Dep: 0,2791
Obsoletismo: 0,9748 | Inst. Mo.: 1,00 | Coef. MT: 1,00
Código da Cotação: -307171544
Fonte: SBMI | Contato: VENDAS
Tipo da Fonte: Telefone / WhatsApp
Tipo do Valor de Reposição: BEM USADO

Imobilizado: 10026039
Descricao: 950 UN - RACK METÁLICO DIM. 1,6 X 1,7 X 1,7 M
Marca: D'METAL

Local: DITALIA MÓVEIS
Tipo: MÁQUINAS E EQUIPAMENTOS
Valor de Reposição: R$ 2.470.000,00
Valor de Mercado: R$ 1.019.154,96
Idade Aparente: 20 ANOS
Vida Útil: 30 ANOS | Vida Remanescente: 10 ANOS
Estado de Conservação: C - REGULAR
Parcela Residual: 0,20 | dT: 0,67 | Coef Dep: 0,2791
Obsoletismo: 0,9748 | Inst. Mo.: 1,00 | Coef. MT: 1,00
Código da Cotação: -2089328642
Fonte: DMETAL | Contato: MARINA
Tipo da Fonte: Telefone / WhatsApp
Tipo do Valor de Reposição: BEM NOVO

Imobilizado: 300004
Descricao: ELEVADOR PANTOGRÁFICO COM ROLOS CAP. 1000 KG
Marca: SBMI
Modelo: 025 ME 09 068
Ano de Fabricação: 2007

Local: DITALIA MÓVEIS
Tipo: MÁQUINAS E EQUIPAMENTOS
Valor de Reposição: R$ 11.900,00
Valor de Mercado: R$ 11.600,12
Idade Aparente: 19 ANOS
Vida Útil: 30 ANOS | Vida Remanescente: 11 ANOS
Estado de Conservação: C - REGULAR
Parcela Residual: 0,20 | dT: 0,63 | Coef Dep: 0,3121
Obsoletismo: 0,9748 | Inst. Mo.: 1,00 | Coef. MT: 1,00
Código da Cotação: -307171544
Fonte: SBMI | Contato: VENDAS
Tipo da Fonte: Telefone / WhatsApp
Tipo do Valor de Reposição: BEM USADO

Imobilizado: 300005
Descricao: CARRO DE TRANSFERÊNCIA FIXO SIMPLES ESTEIRA DIM. 2900 X 520 X 280 MM
Marca: SBMI

Local: DITALIA MÓVEIS
Tipo: MÁQUINAS E EQUIPAMENTOS
Valor de Reposição: R$ 3.800,00
Valor de Mercado: R$ 3.704,24
Idade Aparente: 20 ANOS
Vida Útil: 30 ANOS | Vida Remanescente: 10 ANOS
Estado de Conservação: C - REGULAR
Parcela Residual: 0,20 | dT: 0,67 | Coef Dep: 0,2791
Obsoletismo: 0,9748 | Inst. Mo.: 1,00 | Coef. MT: 1,00
Código da Cotação: -307171544
Fonte: SBMI | Contato: VENDAS
Tipo da Fonte: Telefone / WhatsApp
Tipo do Valor de Reposição: BEM USADO

Imobilizado: 300006
Descricao: CARRO DE TRANSFERÊNCIA FIXO SIMPLES ESTEIRA DIM. 2900 X 520 X 280 MM
Marca: SBMI
Modelo: 025 CT 01 064
Ano de Fabricação: 2006

Local: DITALIA MÓVEIS
Tipo: MÁQUINAS E EQUIPAMENTOS
Valor de Reposição: R$ 3.800,00
Valor de Mercado: R$ 3.704,24
Idade Aparente: 20 ANOS
Vida Útil: 30 ANOS | Vida Remanescente: 10 ANOS
Estado de Conservação: C - REGULAR
Parcela Residual: 0,20 | dT: 0,67 | Coef Dep: 0,2791
Obsoletismo: 0,9748 | Inst. Mo.: 1,00 | Coef. MT: 1,00
Código da Cotação: -307171544
Fonte: SBMI | Contato: VENDAS
Tipo da Fonte: Telefone / WhatsApp
Tipo do Valor de Reposição: BEM USADO

Imobilizado: 300007
Descricao: ELEVADOR PANTOGRÁFICO COM ROLOS CAP. 1000 KG
Marca: SBMI
Modelo: 025 ME 09 068
Ano de Fabricação: 2007

Local: DITALIA MÓVEIS
Tipo: MÁQUINAS E EQUIPAMENTOS
Valor de Reposição: R$ 11.900,00
Valor de Mercado: R$ 11.600,12
Idade Aparente: 19 ANOS
Vida Útil: 30 ANOS | Vida Remanescente: 11 ANOS
Estado de Conservação: C - REGULAR
Parcela Residual: 0,20 | dT: 0,63 | Coef Dep: 0,3121
Obsoletismo: 0,9748 | Inst. Mo.: 1,00 | Coef. MT: 1,00
Código da Cotação: -307171544
Fonte: SBMI | Contato: VENDAS
Tipo da Fonte: Telefone / WhatsApp
Tipo do Valor de Reposição: BEM USADO

Imobilizado: 300009
Descricao: CARRO DE TRANSFERÊNCIA FIXO SIMPLES ESTEIRA DIM. 2900 X 520 X 280 MM
Marca: SBMI
Modelo: 025 CT 03 062
Ano de Fabricação: 2006

Local: DITALIA MÓVEIS
Tipo: MÁQUINAS E EQUIPAMENTOS
Valor de Reposição: R$ 3.800,00
Valor de Mercado: R$ 3.704,24
Idade Aparente: 20 ANOS
Vida Útil: 30 ANOS | Vida Remanescente: 10 ANOS
Estado de Conservação: C - REGULAR
Parcela Residual: 0,20 | dT: 0,67 | Coef Dep: 0,2791
Obsoletismo: 0,9748 | Inst. Mo.: 1,00 | Coef. MT: 1,00
Código da Cotação: -307171544
Fonte: SBMI | Contato: VENDAS
Tipo da Fonte: Telefone / WhatsApp
Tipo do Valor de Reposição: BEM USADO

Imobilizado: 300010
Descricao: CARRO DE TRANSFERÊNCIA FIXO DUPLA ESTEIRA DIM. 2900 X 1000 X 280 MM
Marca: SBMI

Local: DITALIA MÓVEIS
Tipo: MÁQUINAS E EQUIPAMENTOS
Valor de Reposição: R$ 4.100,00
Valor de Mercado: R$ 3.996,68
Idade Aparente: 20 ANOS
Vida Útil: 30 ANOS | Vida Remanescente: 10 ANOS
Estado de Conservação: C - REGULAR
Parcela Residual: 0,20 | dT: 0,67 | Coef Dep: 0,2791
Obsoletismo: 0,9748 | Inst. Mo.: 1,00 | Coef. MT: 1,00
Código da Cotação: -307171544
Fonte: SBMI | Contato: VENDAS
Tipo da Fonte: Telefone / WhatsApp
Tipo do Valor de Reposição: BEM USADO

Imobilizado: 300011
Descricao: CARRO DE TRANSFERÊNCIA FIXO SIMPLES ESTEIRA DIM. 2900 X 520 X 280 MM
Marca: SBMI

Local: DITALIA MÓVEIS
Tipo: MÁQUINAS E EQUIPAMENTOS
Valor de Reposição: R$ 3.800,00
Valor de Mercado: R$ 3.704,24
Idade Aparente: 20 ANOS
Vida Útil: 30 ANOS | Vida Remanescente: 10 ANOS
Estado de Conservação: C - REGULAR
Parcela Residual: 0,20 | dT: 0,67 | Coef Dep: 0,2791
Obsoletismo: 0,9748 | Inst. Mo.: 1,00 | Coef. MT: 1,00
Código da Cotação: -307171544
Fonte: SBMI | Contato: VENDAS
Tipo da Fonte: Telefone / WhatsApp
Tipo do Valor de Reposição: BEM USADO

Imobilizado: 300012
Descricao: CARRO DE TRANSFERÊNCIA FIXO SIMPLES ESTEIRA DIM. 2900 X 520 X 280 MM
Marca: SBMI
Modelo: 025 CT 01 064
Ano de Fabricação: 2006

Local: DITALIA MÓVEIS
Tipo: MÁQUINAS E EQUIPAMENTOS
Valor de Reposição: R$ 3.800,00
Valor de Mercado: R$ 3.704,24
Idade Aparente: 20 ANOS
Vida Útil: 30 ANOS | Vida Remanescente: 10 ANOS
Estado de Conservação: C - REGULAR
Parcela Residual: 0,20 | dT: 0,67 | Coef Dep: 0,2791
Obsoletismo: 0,9748 | Inst. Mo.: 1,00 | Coef. MT: 1,00
Código da Cotação: -307171544
Fonte: SBMI | Contato: VENDAS
Tipo da Fonte: Telefone / WhatsApp
Tipo do Valor de Reposição: BEM USADO

Imobilizado: 300013
Descricao: CARRO DE TRANSFERÊNCIA FIXO SIMPLES ESTEIRA DIM. 2900 X 520 X 280 MM
Marca: SBMI
Modelo: 025 CT 01 061
Ano de Fabricação: 2006

Local: DITALIA MÓVEIS
Tipo: MÁQUINAS E EQUIPAMENTOS
Valor de Reposição: R$ 3.800,00
Valor de Mercado: R$ 3.704,24
Idade Aparente: 20 ANOS
Vida Útil: 30 ANOS | Vida Remanescente: 10 ANOS
Estado de Conservação: C - REGULAR
Parcela Residual: 0,20 | dT: 0,67 | Coef Dep: 0,2791
Obsoletismo: 0,9748 | Inst. Mo.: 1,00 | Coef. MT: 1,00
Código da Cotação: -307171544
Fonte: SBMI | Contato: VENDAS
Tipo da Fonte: Telefone / WhatsApp
Tipo do Valor de Reposição: BEM USADO

Imobilizado: 300014
Descricao: CARRO DE TRANSFERÊNCIA FIXO SIMPLES ESTEIRA DIM. 2900 X 520 X 280 MM
Marca: SBMI
Modelo: 025 CT 03 062
Ano de Fabricação: 2006

Local: DITALIA MÓVEIS
Tipo: MÁQUINAS E EQUIPAMENTOS
Valor de Reposição: R$ 3.800,00
Valor de Mercado: R$ 3.704,24
Idade Aparente: 20 ANOS
Vida Útil: 30 ANOS | Vida Remanescente: 10 ANOS
Estado de Conservação: C - REGULAR
Parcela Residual: 0,20 | dT: 0,67 | Coef Dep: 0,2791
Obsoletismo: 0,9748 | Inst. Mo.: 1,00 | Coef. MT: 1,00
Código da Cotação: -307171544
Fonte: SBMI | Contato: VENDAS
Tipo da Fonte: Telefone / WhatsApp
Tipo do Valor de Reposição: BEM USADO

Imobilizado: 300017
Descricao: FURADEIRA DE BANCADA
Marca: MOTOMIL
Modelo: FB-160

Local: DITALIA MÓVEIS
Tipo: MÁQUINAS E EQUIPAMENTOS
Valor de Reposição: R$ 1.899,00
Valor de Mercado: R$ 783,55
Idade Aparente: 20 ANOS
Vida Útil: 30 ANOS | Vida Remanescente: 10 ANOS
Estado de Conservação: C - REGULAR
Parcela Residual: 0,20 | dT: 0,67 | Coef Dep: 0,2791
Obsoletismo: 0,9748 | Inst. Mo.: 1,00 | Coef. MT: 1,00
Código da Cotação: 1784311868
Fonte: MERCADO LIVRE
Tipo da Fonte: Site
Tipo do Valor de Reposição: BEM NOVO

Imobilizado: 300020 | Placa: FUR-47
Descricao: FURADEIRA MÚLTIPLA MANUAL
Marca: LIDEAR
Série: 748
Ano de Fabricação: 1997

Local: DITALIA MÓVEIS
Tipo: MÁQUINAS E EQUIPAMENTOS
Valor de Reposição: R$ 3.000,00
Valor de Mercado: R$ 2.924,40
Idade Aparente: 29 ANOS
Vida Útil: 30 ANOS | Vida Remanescente: 1 ANO
Estado de Conservação: C - REGULAR
Parcela Residual: 0,05 | dT: 0,97 | Coef Dep: 0,1104
Obsoletismo: 0,9748 | Inst. Mo.: 1,00 | Coef. MT: 1,00
Código da Cotação: -1441359409
Fonte: LIDEAR | Contato: EUCLIDES
Tipo da Fonte: Telefone / WhatsApp
Tipo do Valor de Reposição: BEM USADO

Imobilizado: 300027
Descricao: CARRO DE TRANSFERÊNCIA FIXO DUPLA ESTEIRA DIM. 2900 X 1000 X 280 MM

Local: DITALIA MÓVEIS
Tipo: MÁQUINAS E EQUIPAMENTOS
Valor de Reposição: R$ 4.100,00
Valor de Mercado: R$ 3.996,68
Idade Aparente: 20 ANOS
Vida Útil: 30 ANOS | Vida Remanescente: 10 ANOS
Estado de Conservação: C - REGULAR
Parcela Residual: 0,20 | dT: 0,67 | Coef Dep: 0,2791
Obsoletismo: 0,9748 | Inst. Mo.: 1,00 | Coef. MT: 1,00
Código da Cotação: -307171544
Fonte: SBMI | Contato: VENDAS
Tipo da Fonte: Telefone / WhatsApp
Tipo do Valor de Reposição: BEM USADO

Imobilizado: 300028
Descricao: CARRO DE TRANSFERÊNCIA FIXO DUPLA ESTEIRA DIM. 2900 X 1000 X 280 MM
Marca: SBMI
Modelo: 025 CT 03 062
Ano de Fabricação: 2006

Local: DITALIA MÓVEIS
Tipo: MÁQUINAS E EQUIPAMENTOS
Valor de Reposição: R$ 4.100,00
Valor de Mercado: R$ 3.996,68
Idade Aparente: 20 ANOS
Vida Útil: 30 ANOS | Vida Remanescente: 10 ANOS
Estado de Conservação: C - REGULAR
Parcela Residual: 0,20 | dT: 0,67 | Coef Dep: 0,2791
Obsoletismo: 0,9748 | Inst. Mo.: 1,00 | Coef. MT: 1,00
Código da Cotação: -307171544
Fonte: SBMI | Contato: VENDAS
Tipo da Fonte: Telefone / WhatsApp
Tipo do Valor de Reposição: BEM USADO

Imobilizado: 300036
Descricao: ELEVADOR PANTOGRÁFICO COM ROLOS CAP. 1000 KG

Local: DITALIA MÓVEIS
Tipo: MÁQUINAS E EQUIPAMENTOS
Valor de Reposição: R$ 11.900,00
Valor de Mercado: R$ 11.600,12
Idade Aparente: 20 ANOS
Vida Útil: 30 ANOS | Vida Remanescente: 10 ANOS
Estado de Conservação: C - REGULAR
Parcela Residual: 0,20 | dT: 0,67 | Coef Dep: 0,2791
Obsoletismo: 0,9748 | Inst. Mo.: 1,00 | Coef. MT: 1,00
Código da Cotação: -307171544
Fonte: SBMI | Contato: VENDAS
Tipo da Fonte: Telefone / WhatsApp
Tipo do Valor de Reposição: BEM USADO

Imobilizado: 300037
Descricao: DESUMIDIFICADOR PARA LIXAS
Marca: KAMUS
Modelo: MILLENIUM KX 1362

Local: DITALIA MÓVEIS
Tipo: MÁQUINAS E EQUIPAMENTOS
Valor de Reposição: R$ 31.800,00
Valor de Mercado: R$ 10.886,41
Idade Aparente: 20 ANOS
Vida Útil: 30 ANOS | Vida Remanescente: 10 ANOS
Estado de Conservação: C - REGULAR
Parcela Residual: 0,10 | dT: 0,67 | Coef Dep: 0,2791
Obsoletismo: 0,9748 | Inst. Mo.: 1,00 | Coef. MT: 1,00
Código da Cotação: -2107450370
Fonte: KAMUS | Contato: SALETE
Tipo da Fonte: Telefone / WhatsApp
Tipo do Valor de Reposição: BEM NOVO

Imobilizado: 300038
Descricao: GABARITO PARA MONTAGEM DE PORTAS DIM. 1600 X 2300 MM - 2

Local: DITALIA MÓVEIS
Tipo: MÁQUINAS E EQUIPAMENTOS
Valor de Reposição: R$ 13.907,20
Valor de Mercado: R$ 3.672,41
Idade Aparente: 20 ANOS
Vida Útil: 25 ANOS | Vida Remanescente: 5 ANOS
Estado de Conservação: C - REGULAR
Parcela Residual: 0,10 | dT: 0,80 | Coef Dep: 0,1899
Obsoletismo: 0,9748 | Inst. Mo.: 1,00 | Coef. MT: 1,00
Código da Cotação: 1786015555
Fonte: ATUALIZAÇÃO DO VALOR DE AQUISIÇÃO | Contato: MAURICIO
Tipo da Fonte: Atualização de Índice
Tipo do Valor de Reposição: BEM NOVO

Imobilizado: 300039
Descricao: GABARITO PARA MONTAGEM DE PORTAS DIM. 1600 X 2300 MM - 1

Local: DITALIA MÓVEIS
Tipo: MÁQUINAS E EQUIPAMENTOS
Valor de Reposição: R$ 13.907,20
Valor de Mercado: R$ 3.672,41
Idade Aparente: 20 ANOS
Vida Útil: 25 ANOS | Vida Remanescente: 5 ANOS
Estado de Conservação: C - REGULAR
Parcela Residual: 0,10 | dT: 0,80 | Coef Dep: 0,1899
Obsoletismo: 0,9748 | Inst. Mo.: 1,00 | Coef. MT: 1,00
Código da Cotação: 1786015555
Fonte: ATUALIZAÇÃO DO VALOR DE AQUISIÇÃO | Contato: MAURICIO
Tipo da Fonte: Atualização de Índice
Tipo do Valor de Reposição: BEM NOVO

Imobilizado: 300040 | Placa: MOL-28
Descricao: RESPIGADEIRA
Marca: BALESTRINI RENZO
Modelo: PICO MD
Série: AZ127B12
Ano de Fabricação: 2005

Local: DITALIA MÓVEIS
Tipo: MÁQUINAS E EQUIPAMENTOS
Valor de Reposição: R$ 125.000,00
Valor de Mercado: R$ 35.735,68
Idade Aparente: 21 ANOS
Vida Útil: 30 ANOS | Vida Remanescente: 9 ANOS
Estado de Conservação: C - REGULAR
Parcela Residual: 0,05 | dT: 0,70 | Coef Dep: 0,2561
Obsoletismo: 0,9748 | Inst. Mo.: 1,00 | Coef. MT: 1,00
Código da Cotação: -413001760
Fonte: SCM | Contato: MURIANO
Tipo da Fonte: Telefone / WhatsApp
Tipo do Valor de Reposição: BEM NOVO

Imobilizado: 300041
Descricao: COLETOR DE PÓ COM FILTRO
Marca: ARTE AR

Local: DITALIA MÓVEIS
Tipo: MÁQUINAS E EQUIPAMENTOS
Valor de Reposição: R$ 45.000,00
Valor de Mercado: R$ 13.824,15
Idade Aparente: 20 ANOS
Vida Útil: 30 ANOS | Vida Remanescente: 10 ANOS
Estado de Conservação: C - REGULAR
Parcela Residual: 0,05 | dT: 0,67 | Coef Dep: 0,2791
Obsoletismo: 0,9748 | Inst. Mo.: 1,00 | Coef. MT: 1,00
Código da Cotação: -1000466889
Fonte: MTK | Contato: MARCELO
Tipo da Fonte: Telefone / WhatsApp
Tipo do Valor de Reposição: BEM NOVO

Imobilizado: 300042
Descricao: COLETOR DE PÓ COM FILTRO
Marca: ARTE AR

Local: DITALIA MÓVEIS
Tipo: MÁQUINAS E EQUIPAMENTOS
Valor de Reposição: R$ 45.000,00
Valor de Mercado: R$ 16.304,51
Idade Aparente: 18 ANOS
Vida Útil: 30 ANOS | Vida Remanescente: 12 ANOS
Estado de Conservação: C - REGULAR
Parcela Residual: 0,05 | dT: 0,60 | Coef Dep: 0,3386
Obsoletismo: 0,9748 | Inst. Mo.: 1,00 | Coef. MT: 1,00
Código da Cotação: -1000466889
Fonte: MTK | Contato: MARCELO
Tipo da Fonte: Telefone / WhatsApp
Tipo do Valor de Reposição: BEM NOVO

Imobilizado: 300043
Descricao: COLETOR DE PÓ COM FILTRO

Local: DITALIA MÓVEIS
Tipo: MÁQUINAS E EQUIPAMENTOS
Valor de Reposição: R$ 45.000,00
Valor de Mercado: R$ 16.304,51
Idade Aparente: 18 ANOS
Vida Útil: 30 ANOS | Vida Remanescente: 12 ANOS
Estado de Conservação: C - REGULAR
Parcela Residual: 0,05 | dT: 0,60 | Coef Dep: 0,3386
Obsoletismo: 0,9748 | Inst. Mo.: 1,00 | Coef. MT: 1,00
Código da Cotação: -1000466889
Fonte: MTK | Contato: MARCELO
Tipo da Fonte: Telefone / WhatsApp
Tipo do Valor de Reposição: BEM NOVO

Imobilizado: 300046
Descricao: CARRO DE TRANSFERÊNCIA FIXO SIMPLES ESTEIRA DIM. 2900 X 520 X 280 MM
Marca: SBMI
Modelo: 025 CT 03 062
Ano de Fabricação: 2006

Local: DITALIA MÓVEIS
Tipo: MÁQUINAS E EQUIPAMENTOS
Valor de Reposição: R$ 3.800,00
Valor de Mercado: R$ 3.704,24
Idade Aparente: 20 ANOS
Vida Útil: 30 ANOS | Vida Remanescente: 10 ANOS
Estado de Conservação: C - REGULAR
Parcela Residual: 0,20 | dT: 0,67 | Coef Dep: 0,2791
Obsoletismo: 0,9748 | Inst. Mo.: 1,00 | Coef. MT: 1,00
Código da Cotação: -307171544
Fonte: SBMI | Contato: VENDAS
Tipo da Fonte: Telefone / WhatsApp
Tipo do Valor de Reposição: BEM USADO

Imobilizado: 300047
Descricao: CARRO DE TRANSFERÊNCIA FIXO SIMPLES ESTEIRA DIM. 2900 X 520 X 280 MM
Marca: SBMI

Local: DITALIA MÓVEIS
Tipo: MÁQUINAS E EQUIPAMENTOS
Valor de Reposição: R$ 3.800,00
Valor de Mercado: R$ 3.704,24
Idade Aparente: 20 ANOS
Vida Útil: 30 ANOS | Vida Remanescente: 10 ANOS
Estado de Conservação: C - REGULAR
Parcela Residual: 0,20 | dT: 0,67 | Coef Dep: 0,2791
Obsoletismo: 0,9748 | Inst. Mo.: 1,00 | Coef. MT: 1,00
Código da Cotação: -307171544
Fonte: SBMI | Contato: VENDAS
Tipo da Fonte: Telefone / WhatsApp
Tipo do Valor de Reposição: BEM USADO

Imobilizado: 300048
Descricao: COLETOR DE PÓ COM FILTRO
Marca: MTK

Local: DITALIA MÓVEIS
Tipo: MÁQUINAS E EQUIPAMENTOS
Valor de Reposição: R$ 45.000,00
Valor de Mercado: R$ 13.824,15
Idade Aparente: 20 ANOS
Vida Útil: 30 ANOS | Vida Remanescente: 10 ANOS
Estado de Conservação: C - REGULAR
Parcela Residual: 0,05 | dT: 0,67 | Coef Dep: 0,2791
Obsoletismo: 0,9748 | Inst. Mo.: 1,00 | Coef. MT: 1,00
Código da Cotação: -1000466889
Fonte: MTK | Contato: MARCELO
Tipo da Fonte: Telefone / WhatsApp
Tipo do Valor de Reposição: BEM NOVO

Imobilizado: 300057
Descricao: CARRO DE TRANSFERÊNCIA FIXO SIMPLES ESTEIRA DIM. 2900 X 520 X 280 MM
Marca: SBMI

Local: DITALIA MÓVEIS
Tipo: MÁQUINAS E EQUIPAMENTOS
Valor de Reposição: R$ 3.800,00
Valor de Mercado: R$ 3.704,24
Idade Aparente: 20 ANOS
Vida Útil: 30 ANOS | Vida Remanescente: 10 ANOS
Estado de Conservação: C - REGULAR
Parcela Residual: 0,20 | dT: 0,67 | Coef Dep: 0,2791
Obsoletismo: 0,9748 | Inst. Mo.: 1,00 | Coef. MT: 1,00
Código da Cotação: -307171544
Fonte: SBMI | Contato: VENDAS
Tipo da Fonte: Telefone / WhatsApp
Tipo do Valor de Reposição: BEM USADO

Imobilizado: 300058
Descricao: CARRO DE TRANSFERÊNCIA FIXO SIMPLES ESTEIRA LONGITUDINAL DIM. 2900 X 520 X 280 MM
Marca: SBMI
Modelo: 025 CT 07 063

Local: DITALIA MÓVEIS
Tipo: MÁQUINAS E EQUIPAMENTOS
Valor de Reposição: R$ 4.010,00
Valor de Mercado: R$ 3.908,95
Idade Aparente: 20 ANOS
Vida Útil: 30 ANOS | Vida Remanescente: 10 ANOS
Estado de Conservação: C - REGULAR
Parcela Residual: 0,20 | dT: 0,67 | Coef Dep: 0,2791
Obsoletismo: 0,9748 | Inst. Mo.: 1,00 | Coef. MT: 1,00
Código da Cotação: -307171544
Fonte: SBMI | Contato: VENDAS
Tipo da Fonte: Telefone / WhatsApp
Tipo do Valor de Reposição: BEM USADO

Imobilizado: 300066
Descricao: CARRO DE TRANSFERÊNCIA FIXO SIMPLES ESTEIRA DIM. 2900 X 520 X 280 MM
Marca: SBMI
Modelo: 025 CT 01 061
Ano de Fabricação: 2006

Local: DITALIA MÓVEIS
Tipo: MÁQUINAS E EQUIPAMENTOS
Valor de Reposição: R$ 3.800,00
Valor de Mercado: R$ 3.704,24
Idade Aparente: 20 ANOS
Vida Útil: 30 ANOS | Vida Remanescente: 10 ANOS
Estado de Conservação: C - REGULAR
Parcela Residual: 0,20 | dT: 0,67 | Coef Dep: 0,2791
Obsoletismo: 0,9748 | Inst. Mo.: 1,00 | Coef. MT: 1,00
Código da Cotação: -307171544
Fonte: SBMI | Contato: VENDAS
Tipo da Fonte: Telefone / WhatsApp
Tipo do Valor de Reposição: BEM USADO

Imobilizado: 300067
Descricao: CARRO DE TRANSFERÊNCIA FIXO SIMPLES ESTEIRA DIM. 2900 X 520 X 280 MM
Marca: SBMI

Local: DITALIA MÓVEIS
Tipo: MÁQUINAS E EQUIPAMENTOS
Valor de Reposição: R$ 3.800,00
Valor de Mercado: R$ 3.704,24
Idade Aparente: 20 ANOS
Vida Útil: 30 ANOS | Vida Remanescente: 10 ANOS
Estado de Conservação: C - REGULAR
Parcela Residual: 0,20 | dT: 0,67 | Coef Dep: 0,2791
Obsoletismo: 0,9748 | Inst. Mo.: 1,00 | Coef. MT: 1,00
Código da Cotação: -307171544
Fonte: SBMI | Contato: VENDAS
Tipo da Fonte: Telefone / WhatsApp
Tipo do Valor de Reposição: BEM USADO

Imobilizado: 300068
Descricao: ELEVADOR PANTOGRÁFICO COM ROLOS CAP. 1000 KG

Local: DITALIA MÓVEIS
Tipo: MÁQUINAS E EQUIPAMENTOS
Valor de Reposição: R$ 11.900,00
Valor de Mercado: R$ 11.600,12
Idade Aparente: 20 ANOS
Vida Útil: 30 ANOS | Vida Remanescente: 10 ANOS
Estado de Conservação: C - REGULAR
Parcela Residual: 0,20 | dT: 0,67 | Coef Dep: 0,2791
Obsoletismo: 0,9748 | Inst. Mo.: 1,00 | Coef. MT: 1,00
Código da Cotação: -307171544
Fonte: SBMI | Contato: VENDAS
Tipo da Fonte: Telefone / WhatsApp
Tipo do Valor de Reposição: BEM USADO

Imobilizado: 300069
Descricao: ELEVADOR PANTOGRÁFICO COM ROLOS CAP. 1000 KG

Local: DITALIA MÓVEIS
Tipo: MÁQUINAS E EQUIPAMENTOS
Valor de Reposição: R$ 11.900,00
Valor de Mercado: R$ 11.600,12
Idade Aparente: 20 ANOS
Vida Útil: 30 ANOS | Vida Remanescente: 10 ANOS
Estado de Conservação: C - REGULAR
Parcela Residual: 0,20 | dT: 0,67 | Coef Dep: 0,2791
Obsoletismo: 0,9748 | Inst. Mo.: 1,00 | Coef. MT: 1,00
Código da Cotação: -307171544
Fonte: SBMI | Contato: VENDAS
Tipo da Fonte: Telefone / WhatsApp
Tipo do Valor de Reposição: BEM USADO

Imobilizado: 300071 | Placa: BOR-17
Descricao: ESQUADREJADEIRA DUPLA AUTOMÁTICA
Marca: GMC
Modelo: TSG-4-64
Série: 5588
Ano de Fabricação: 2006

Local: DITALIA MÓVEIS
Tipo: MÁQUINAS E EQUIPAMENTOS
Valor de Reposição: R$ 961.399,92
Valor de Mercado: R$ 253.872,57
Idade Aparente: 20 ANOS
Vida Útil: 25 ANOS | Vida Remanescente: 5 ANOS
Estado de Conservação: C - REGULAR
Parcela Residual: 0,10 | dT: 0,80 | Coef Dep: 0,1899
Obsoletismo: 0,9748 | Inst. Mo.: 1,00 | Coef. MT: 1,00
Código da Cotação: 1786015555
Fonte: ATUALIZAÇÃO DO VALOR DE AQUISIÇÃO | Contato: MAURICIO
Tipo da Fonte: Atualização de Índice
Tipo do Valor de Reposição: BEM NOVO

Imobilizado: 300090
Descricao: ELEVADOR PANTOGRÁFICO COM ROLOS CAP. 800 KG
Marca: SBMI
Modelo: 025 ME 01 082
Ano de Fabricação: 2007

Local: DITALIA MÓVEIS
Tipo: MÁQUINAS E EQUIPAMENTOS
Valor de Reposição: R$ 11.100,00
Valor de Mercado: R$ 10.820,28
Idade Aparente: 19 ANOS
Vida Útil: 30 ANOS | Vida Remanescente: 11 ANOS
Estado de Conservação: C - REGULAR
Parcela Residual: 0,20 | dT: 0,63 | Coef Dep: 0,3121
Obsoletismo: 0,9748 | Inst. Mo.: 1,00 | Coef. MT: 1,00
Código da Cotação: -307171544
Fonte: SBMI | Contato: VENDAS
Tipo da Fonte: Telefone / WhatsApp
Tipo do Valor de Reposição: BEM USADO

Imobilizado: 300091
Descricao: ELEVADOR PANTOGRÁFICO COM ROLOS CAP. 800 KG
Marca: SBMI
Modelo: 025 ME 01 082
Ano de Fabricação: 2007

Local: DITALIA MÓVEIS
Tipo: MÁQUINAS E EQUIPAMENTOS
Valor de Reposição: R$ 11.100,00
Valor de Mercado: R$ 10.820,28
Idade Aparente: 19 ANOS
Vida Útil: 30 ANOS | Vida Remanescente: 11 ANOS
Estado de Conservação: C - REGULAR
Parcela Residual: 0,20 | dT: 0,63 | Coef Dep: 0,3121
Obsoletismo: 0,9748 | Inst. Mo.: 1,00 | Coef. MT: 1,00
Código da Cotação: -307171544
Fonte: SBMI | Contato: VENDAS
Tipo da Fonte: Telefone / WhatsApp
Tipo do Valor de Reposição: BEM USADO

Imobilizado: 300092
Descricao: CARRO TRANSFERÊNCIA FIXO SIMPLES ESTEIRA GIRATÓRIA DIM. 2900 X 1800 X 280MM
Marca: SBMI

Local: DITALIA MÓVEIS
Tipo: MÁQUINAS E EQUIPAMENTOS
Valor de Reposição: R$ 5.050,00
Valor de Mercado: R$ 4.922,74
Idade Aparente: 20 ANOS
Vida Útil: 30 ANOS | Vida Remanescente: 10 ANOS
Estado de Conservação: C - REGULAR
Parcela Residual: 0,20 | dT: 0,67 | Coef Dep: 0,2791
Obsoletismo: 0,9748 | Inst. Mo.: 1,00 | Coef. MT: 1,00
Código da Cotação: -307171544
Fonte: SBMI | Contato: VENDAS
Tipo da Fonte: Telefone / WhatsApp
Tipo do Valor de Reposição: BEM USADO

Imobilizado: 300093
Descricao: ELEVADOR PANTOGRÁFICO COM ROLOS CAP. 800 KG
Marca: SBMI
Modelo: 025 ME 01 082
Ano de Fabricação: 2007

Local: DITALIA MÓVEIS
Tipo: MÁQUINAS E EQUIPAMENTOS
Valor de Reposição: R$ 11.100,00
Valor de Mercado: R$ 10.820,28
Idade Aparente: 19 ANOS
Vida Útil: 30 ANOS | Vida Remanescente: 11 ANOS
Estado de Conservação: C - REGULAR
Parcela Residual: 0,20 | dT: 0,63 | Coef Dep: 0,3121
Obsoletismo: 0,9748 | Inst. Mo.: 1,00 | Coef. MT: 1,00
Código da Cotação: -307171544
Fonte: SBMI | Contato: VENDAS
Tipo da Fonte: Telefone / WhatsApp
Tipo do Valor de Reposição: BEM USADO

Imobilizado: 300094
Descricao: ELEVADOR PANTOGRÁFICO COM ROLOS CAP. 800 KG
Marca: SBMI
Modelo: 025 ME 01 082
Ano de Fabricação: 2007

Local: DITALIA MÓVEIS
Tipo: MÁQUINAS E EQUIPAMENTOS
Valor de Reposição: R$ 11.100,00
Valor de Mercado: R$ 10.820,28
Idade Aparente: 19 ANOS
Vida Útil: 30 ANOS | Vida Remanescente: 11 ANOS
Estado de Conservação: C - REGULAR
Parcela Residual: 0,20 | dT: 0,63 | Coef Dep: 0,3121
Obsoletismo: 0,9748 | Inst. Mo.: 1,00 | Coef. MT: 1,00
Código da Cotação: -307171544
Fonte: SBMI | Contato: VENDAS
Tipo da Fonte: Telefone / WhatsApp
Tipo do Valor de Reposição: BEM USADO

Imobilizado: 300096
Descricao: CARRO DE TRANSFERÊNCIA FIXO SIMPLES ESTEIRA LONGITUDINAL DIM. 2900 X 520 X 280 MM
Marca: SBMI
Modelo: 025 CT 071 02
Ano de Fabricação: 2007

Local: DITALIA MÓVEIS
Tipo: MÁQUINAS E EQUIPAMENTOS
Valor de Reposição: R$ 4.010,00
Valor de Mercado: R$ 3.908,95
Idade Aparente: 19 ANOS
Vida Útil: 30 ANOS | Vida Remanescente: 11 ANOS
Estado de Conservação: C - REGULAR
Parcela Residual: 0,20 | dT: 0,63 | Coef Dep: 0,3121
Obsoletismo: 0,9748 | Inst. Mo.: 1,00 | Coef. MT: 1,00
Código da Cotação: -307171544
Fonte: SBMI | Contato: VENDAS
Tipo da Fonte: Telefone / WhatsApp
Tipo do Valor de Reposição: BEM USADO

Imobilizado: 300097
Descricao: CARRO DE TRANSFERÊNCIA FIXO SIMPLES ESTEIRA DIM. 2900 X 520 X 280 MM
Marca: SBMI

Local: DITALIA MÓVEIS
Tipo: MÁQUINAS E EQUIPAMENTOS
Valor de Reposição: R$ 3.800,00
Valor de Mercado: R$ 3.704,24
Idade Aparente: 20 ANOS
Vida Útil: 30 ANOS | Vida Remanescente: 10 ANOS
Estado de Conservação: C - REGULAR
Parcela Residual: 0,20 | dT: 0,67 | Coef Dep: 0,2791
Obsoletismo: 0,9748 | Inst. Mo.: 1,00 | Coef. MT: 1,00
Código da Cotação: -307171544
Fonte: SBMI | Contato: VENDAS
Tipo da Fonte: Telefone / WhatsApp
Tipo do Valor de Reposição: BEM USADO

Imobilizado: 300098
Descricao: CARRO DE TRANSFERÊNCIA FIXO SIMPLES ESTEIRA DIM. 2900 X 520 X 280 MM
Marca: SBMI

Local: DITALIA MÓVEIS
Tipo: MÁQUINAS E EQUIPAMENTOS
Valor de Reposição: R$ 3.800,00
Valor de Mercado: R$ 3.704,24
Idade Aparente: 20 ANOS
Vida Útil: 30 ANOS | Vida Remanescente: 10 ANOS
Estado de Conservação: C - REGULAR
Parcela Residual: 0,20 | dT: 0,67 | Coef Dep: 0,2791
Obsoletismo: 0,9748 | Inst. Mo.: 1,00 | Coef. MT: 1,00
Código da Cotação: -307171544
Fonte: SBMI | Contato: VENDAS
Tipo da Fonte: Telefone / WhatsApp
Tipo do Valor de Reposição: BEM USADO

Imobilizado: 300099
Descricao: CARRO DE TRANSFERÊNCIA FIXO SIMPLES ESTEIRA DIM. 2900 X 520 X 280 MM
Marca: SBMI

Local: DITALIA MÓVEIS
Tipo: MÁQUINAS E EQUIPAMENTOS
Valor de Reposição: R$ 3.800,00
Valor de Mercado: R$ 3.704,24
Idade Aparente: 20 ANOS
Vida Útil: 30 ANOS | Vida Remanescente: 10 ANOS
Estado de Conservação: C - REGULAR
Parcela Residual: 0,20 | dT: 0,67 | Coef Dep: 0,2791
Obsoletismo: 0,9748 | Inst. Mo.: 1,00 | Coef. MT: 1,00
Código da Cotação: -307171544
Fonte: SBMI | Contato: VENDAS
Tipo da Fonte: Telefone / WhatsApp
Tipo do Valor de Reposição: BEM USADO

Imobilizado: 300100
Descricao: CARRO DE TRANSFERÊNCIA FIXO DUPLA ESTEIRA DIM. 2900 X 1000 X 280 MM
Marca: SBMI

Local: DITALIA MÓVEIS
Tipo: MÁQUINAS E EQUIPAMENTOS
Valor de Reposição: R$ 4.100,00
Valor de Mercado: R$ 3.996,68
Idade Aparente: 20 ANOS
Vida Útil: 30 ANOS | Vida Remanescente: 10 ANOS
Estado de Conservação: C - REGULAR
Parcela Residual: 0,20 | dT: 0,67 | Coef Dep: 0,2791
Obsoletismo: 0,9748 | Inst. Mo.: 1,00 | Coef. MT: 1,00
Código da Cotação: -307171544
Fonte: SBMI | Contato: VENDAS
Tipo da Fonte: Telefone / WhatsApp
Tipo do Valor de Reposição: BEM USADO

Imobilizado: 300101
Descricao: ELEVADOR PANTOGRÁFICO COM ROLOS CAP. 1000 KG
Marca: SBMI
Modelo: 025 ME 10 067
Ano de Fabricação: 2007

Local: DITALIA MÓVEIS
Tipo: MÁQUINAS E EQUIPAMENTOS
Valor de Reposição: R$ 11.900,00
Valor de Mercado: R$ 11.600,12
Idade Aparente: 19 ANOS
Vida Útil: 30 ANOS | Vida Remanescente: 11 ANOS
Estado de Conservação: C - REGULAR
Parcela Residual: 0,20 | dT: 0,63 | Coef Dep: 0,3121
Obsoletismo: 0,9748 | Inst. Mo.: 1,00 | Coef. MT: 1,00
Código da Cotação: -307171544
Fonte: SBMI | Contato: VENDAS
Tipo da Fonte: Telefone / WhatsApp
Tipo do Valor de Reposição: BEM USADO

Imobilizado: 300104
Descricao: CARRO DE TRANSFERÊNCIA FIXO SIMPLES ESTEIRA DIM. 2900 X 520 X 280 MM
Marca: SBMI

Local: DITALIA MÓVEIS
Tipo: MÁQUINAS E EQUIPAMENTOS
Valor de Reposição: R$ 3.800,00
Valor de Mercado: R$ 3.704,24
Idade Aparente: 20 ANOS
Vida Útil: 30 ANOS | Vida Remanescente: 10 ANOS
Estado de Conservação: C - REGULAR
Parcela Residual: 0,20 | dT: 0,67 | Coef Dep: 0,2791
Obsoletismo: 0,9748 | Inst. Mo.: 1,00 | Coef. MT: 1,00
Código da Cotação: -307171544
Fonte: SBMI | Contato: VENDAS
Tipo da Fonte: Telefone / WhatsApp
Tipo do Valor de Reposição: BEM USADO

Imobilizado: 300105
Descricao: CARRO DE TRANSFERÊNCIA FIXO SIMPLES ESTEIRA DIM. 2900 X 520 X 280 MM
Marca: SBMI

Local: DITALIA MÓVEIS
Tipo: MÁQUINAS E EQUIPAMENTOS
Valor de Reposição: R$ 3.800,00
Valor de Mercado: R$ 3.704,24
Idade Aparente: 20 ANOS
Vida Útil: 30 ANOS | Vida Remanescente: 10 ANOS
Estado de Conservação: C - REGULAR
Parcela Residual: 0,20 | dT: 0,67 | Coef Dep: 0,2791
Obsoletismo: 0,9748 | Inst. Mo.: 1,00 | Coef. MT: 1,00
Código da Cotação: -307171544
Fonte: SBMI | Contato: VENDAS
Tipo da Fonte: Telefone / WhatsApp
Tipo do Valor de Reposição: BEM USADO

Imobilizado: 300106
Descricao: CARRO DE TRANSFERÊNCIA FIXO SIMPLES ESTEIRA DIM. 2900 X 520 X 280 MM
Marca: SBMI

Local: DITALIA MÓVEIS
Tipo: MÁQUINAS E EQUIPAMENTOS
Valor de Reposição: R$ 3.800,00
Valor de Mercado: R$ 3.704,24
Idade Aparente: 20 ANOS
Vida Útil: 30 ANOS | Vida Remanescente: 10 ANOS
Estado de Conservação: C - REGULAR
Parcela Residual: 0,20 | dT: 0,67 | Coef Dep: 0,2791
Obsoletismo: 0,9748 | Inst. Mo.: 1,00 | Coef. MT: 1,00
Código da Cotação: -307171544
Fonte: SBMI | Contato: VENDAS
Tipo da Fonte: Telefone / WhatsApp
Tipo do Valor de Reposição: BEM USADO

Imobilizado: 300107
Descricao: CARRO DE TRANSFERÊNCIA FIXO DUPLA ESTEIRA DIM. 2900 X 1000 X 280 MM
Marca: SBMI

Local: DITALIA MÓVEIS
Tipo: MÁQUINAS E EQUIPAMENTOS
Valor de Reposição: R$ 4.100,00
Valor de Mercado: R$ 3.996,68
Idade Aparente: 20 ANOS
Vida Útil: 30 ANOS | Vida Remanescente: 10 ANOS
Estado de Conservação: C - REGULAR
Parcela Residual: 0,20 | dT: 0,67 | Coef Dep: 0,2791
Obsoletismo: 0,9748 | Inst. Mo.: 1,00 | Coef. MT: 1,00
Código da Cotação: -307171544
Fonte: SBMI | Contato: VENDAS
Tipo da Fonte: Telefone / WhatsApp
Tipo do Valor de Reposição: BEM USADO

Imobilizado: 300108
Descricao: CARRO DE TRANSFERÊNCIA FIXO SIMPLES ESTEIRA DIM. 2900 X 520 X 280 MM
Marca: SBMI
Modelo: 025 CT 01 061
Ano de Fabricação: 2006

Local: DITALIA MÓVEIS
Tipo: MÁQUINAS E EQUIPAMENTOS
Valor de Reposição: R$ 3.800,00
Valor de Mercado: R$ 3.704,24
Idade Aparente: 20 ANOS
Vida Útil: 30 ANOS | Vida Remanescente: 10 ANOS
Estado de Conservação: C - REGULAR
Parcela Residual: 0,20 | dT: 0,67 | Coef Dep: 0,2791
Obsoletismo: 0,9748 | Inst. Mo.: 1,00 | Coef. MT: 1,00
Código da Cotação: -307171544
Fonte: SBMI | Contato: VENDAS
Tipo da Fonte: Telefone / WhatsApp
Tipo do Valor de Reposição: BEM USADO

Imobilizado: 300114
Descricao: CARRO DE TRANSFERÊNCIA FIXO SIMPLES ESTEIRA DIM. 2900 X 520 X 280 MM
Marca: SBMI

Local: DITALIA MÓVEIS
Tipo: MÁQUINAS E EQUIPAMENTOS
Valor de Reposição: R$ 3.800,00
Valor de Mercado: R$ 3.704,24
Idade Aparente: 20 ANOS
Vida Útil: 30 ANOS | Vida Remanescente: 10 ANOS
Estado de Conservação: C - REGULAR
Parcela Residual: 0,20 | dT: 0,67 | Coef Dep: 0,2791
Obsoletismo: 0,9748 | Inst. Mo.: 1,00 | Coef. MT: 1,00
Código da Cotação: -307171544
Fonte: SBMI | Contato: VENDAS
Tipo da Fonte: Telefone / WhatsApp
Tipo do Valor de Reposição: BEM USADO

Imobilizado: 300116
Descricao: ELEVADOR PANTOGRÁFICO COM ROLOS CAP. 1000 KG
Marca: SBMI
Modelo: 390 ME 10 290
Ano de Fabricação: 2011

Local: DITALIA MÓVEIS
Tipo: MÁQUINAS E EQUIPAMENTOS
Valor de Reposição: R$ 11.900,00
Valor de Mercado: R$ 11.600,12
Idade Aparente: 15 ANOS
Vida Útil: 30 ANOS | Vida Remanescente: 15 ANOS
Estado de Conservação: C - REGULAR
Parcela Residual: 0,20 | dT: 0,50 | Coef Dep: 0,4371
Obsoletismo: 0,9748 | Inst. Mo.: 1,00 | Coef. MT: 1,00
Código da Cotação: -307171544
Fonte: SBMI | Contato: VENDAS
Tipo da Fonte: Telefone / WhatsApp
Tipo do Valor de Reposição: BEM USADO

Imobilizado: 300119
Descricao: ELEVADOR PANTOGRÁFICO COM ROLOS CAP. 1000 KG
Marca: SBMI

Local: DITALIA MÓVEIS
Tipo: MÁQUINAS E EQUIPAMENTOS
Valor de Reposição: R$ 11.900,00
Valor de Mercado: R$ 11.600,12
Idade Aparente: 20 ANOS
Vida Útil: 30 ANOS | Vida Remanescente: 10 ANOS
Estado de Conservação: C - REGULAR
Parcela Residual: 0,20 | dT: 0,67 | Coef Dep: 0,2791
Obsoletismo: 0,9748 | Inst. Mo.: 1,00 | Coef. MT: 1,00
Código da Cotação: -307171544
Fonte: SBMI | Contato: VENDAS
Tipo da Fonte: Telefone / WhatsApp
Tipo do Valor de Reposição: BEM USADO

Imobilizado: 300124
Descricao: CARRO DE TRANSFERÊNCIA FIXO SIMPLES ESTEIRA DIM. 2900 X 520 X 280 MM
Marca: SBMI

Local: DITALIA MÓVEIS
Tipo: MÁQUINAS E EQUIPAMENTOS
Valor de Reposição: R$ 3.800,00
Valor de Mercado: R$ 3.704,24
Idade Aparente: 20 ANOS
Vida Útil: 30 ANOS | Vida Remanescente: 10 ANOS
Estado de Conservação: C - REGULAR
Parcela Residual: 0,20 | dT: 0,67 | Coef Dep: 0,2791
Obsoletismo: 0,9748 | Inst. Mo.: 1,00 | Coef. MT: 1,00
Código da Cotação: -307171544
Fonte: SBMI | Contato: VENDAS
Tipo da Fonte: Telefone / WhatsApp
Tipo do Valor de Reposição: BEM USADO

Imobilizado: 300129
Descricao: CARRO DE TRANSFERÊNCIA FIXO SIMPLES ESTEIRA DIM. 2900 X 520 X 280 MM
Marca: SBMI
Modelo: 025 CT 01 061
Ano de Fabricação: 2006

Local: DITALIA MÓVEIS
Tipo: MÁQUINAS E EQUIPAMENTOS
Valor de Reposição: R$ 3.800,00
Valor de Mercado: R$ 3.704,24
Idade Aparente: 20 ANOS
Vida Útil: 30 ANOS | Vida Remanescente: 10 ANOS
Estado de Conservação: C - REGULAR
Parcela Residual: 0,20 | dT: 0,67 | Coef Dep: 0,2791
Obsoletismo: 0,9748 | Inst. Mo.: 1,00 | Coef. MT: 1,00
Código da Cotação: -307171544
Fonte: SBMI | Contato: VENDAS
Tipo da Fonte: Telefone / WhatsApp
Tipo do Valor de Reposição: BEM USADO

Imobilizado: 300130
Descricao: CARRO DE TRANSFERÊNCIA FIXO SIMPLES ESTEIRA DIM. 2900 X 520 X 280 MM
Marca: SBMI
Modelo: 025 CT 01 061
Ano de Fabricação: 2006

Local: DITALIA MÓVEIS
Tipo: MÁQUINAS E EQUIPAMENTOS
Valor de Reposição: R$ 3.800,00
Valor de Mercado: R$ 3.704,24
Idade Aparente: 20 ANOS
Vida Útil: 30 ANOS | Vida Remanescente: 10 ANOS
Estado de Conservação: C - REGULAR
Parcela Residual: 0,20 | dT: 0,67 | Coef Dep: 0,2791
Obsoletismo: 0,9748 | Inst. Mo.: 1,00 | Coef. MT: 1,00
Código da Cotação: -307171544
Fonte: SBMI | Contato: VENDAS
Tipo da Fonte: Telefone / WhatsApp
Tipo do Valor de Reposição: BEM USADO

Imobilizado: 301898
Descricao: MAQUINA DE ACABAMENTO DE BORDAS
Marca: HOMAG
Modelo: DKT 10
Série: 562
Ano de Fabricação: 2003
Observação: DESATIVADO

Local: DITALIA MÓVEIS
Tipo: MÁQUINAS E EQUIPAMENTOS
Valor de Reposição: R$ 6.000,00
Valor de Mercado: R$ 600,00
Idade Aparente: 23 ANOS
Vida Útil: 20 ANOS | Vida Remanescente: -3 ANOS
Estado de Conservação: H - ENTRE REPAROS IMPORTANTES E SEM VALOR
Parcela Residual: 0,10 | dT: 1,15 | Coef Dep: 0,0603
Obsoletismo: 0,1 | Inst. Mo.: 1,00 | Coef. MT: 1,00
Código da Cotação: 728824610
Fonte: OLX
Tipo da Fonte: Site
Tipo do Valor de Reposição: BEM USADO

SEM FOTO

Imobilizado: 300131
Descricao: CARRO DE TRANSFERÊNCIA FIXO SIMPLES ESTEIRA DIM. 2900 X 520 X 280 MM
Marca: SBMI

Local: DITALIA MÓVEIS
Tipo: MÁQUINAS E EQUIPAMENTOS
Valor de Reposição: R$ 3.800,00
Valor de Mercado: R$ 3.704,24
Idade Aparente: 20 ANOS
Vida Útil: 30 ANOS | Vida Remanescente: 10 ANOS
Estado de Conservação: C - REGULAR
Parcela Residual: 0,20 | dT: 0,67 | Coef Dep: 0,2791
Obsoletismo: 0,9748 | Inst. Mo.: 1,00 | Coef. MT: 1,00
Código da Cotação: -307171544
Fonte: SBMI | Contato: VENDAS
Tipo da Fonte: Telefone / WhatsApp
Tipo do Valor de Reposição: BEM USADO

Imobilizado: 300132 | Placa: MOL-22
Descricao: MÁQUINA DE CORTE E BOBINADEIRA DE PAPEL
Marca: BARBERAN
Modelo: TF-1300
Série: 14710
Ano de Fabricação: 2005

Local: DITALIA MÓVEIS
Tipo: MÁQUINAS E EQUIPAMENTOS
Valor de Reposição: R$ 193.898,86
Valor de Mercado: R$ 51.202,00
Idade Aparente: 20 ANOS
Vida Útil: 25 ANOS | Vida Remanescente: 5 ANOS
Estado de Conservação: C - REGULAR
Parcela Residual: 0,10 | dT: 0,80 | Coef Dep: 0,1899
Obsoletismo: 0,9748 | Inst. Mo.: 1,00 | Coef. MT: 1,00
Código da Cotação: 1786015555
Fonte: ATUALIZAÇÃO DO VALOR DE AQUISIÇÃO | Contato: MAURICIO
Tipo da Fonte: Atualização de Índice
Tipo do Valor de Reposição: BEM NOVO

Imobilizado: 300136
Descricao: CARRO DE TRANSFERÊNCIA FIXO SIMPLES ESTEIRA DIM. 2900 X 520 X 280 MM
Marca: SBMI
Modelo: 025 CT 03 062
Ano de Fabricação: 2006

Local: DITALIA MÓVEIS
Tipo: MÁQUINAS E EQUIPAMENTOS
Valor de Reposição: R$ 3.800,00
Valor de Mercado: R$ 3.704,24
Idade Aparente: 20 ANOS
Vida Útil: 30 ANOS | Vida Remanescente: 10 ANOS
Estado de Conservação: C - REGULAR
Parcela Residual: 0,20 | dT: 0,67 | Coef Dep: 0,2791
Obsoletismo: 0,9748 | Inst. Mo.: 1,00 | Coef. MT: 1,00
Código da Cotação: -307171544
Fonte: SBMI | Contato: VENDAS
Tipo da Fonte: Telefone / WhatsApp
Tipo do Valor de Reposição: BEM USADO

Imobilizado: 300139
Descricao: ELEVADOR PANTOGRÁFICO COM ROLOS CAP. 1000 KG
Marca: SBMI

Local: DITALIA MÓVEIS
Tipo: MÁQUINAS E EQUIPAMENTOS
Valor de Reposição: R$ 11.900,00
Valor de Mercado: R$ 11.600,12
Idade Aparente: 20 ANOS
Vida Útil: 30 ANOS | Vida Remanescente: 10 ANOS
Estado de Conservação: C - REGULAR
Parcela Residual: 0,20 | dT: 0,67 | Coef Dep: 0,2791
Obsoletismo: 0,9748 | Inst. Mo.: 1,00 | Coef. MT: 1,00
Código da Cotação: -307171544
Fonte: SBMI | Contato: VENDAS
Tipo da Fonte: Telefone / WhatsApp
Tipo do Valor de Reposição: BEM USADO

Imobilizado: 300141
Descricao: ELEVADOR PANTOGRÁFICO COM ROLOS CAP. 1000 KG
Marca: SBMI
Modelo: 025 ME 09 356
Ano de Fabricação: 2012

Local: DITALIA MÓVEIS
Tipo: MÁQUINAS E EQUIPAMENTOS
Valor de Reposição: R$ 11.900,00
Valor de Mercado: R$ 11.600,12
Idade Aparente: 14 ANOS
Vida Útil: 30 ANOS | Vida Remanescente: 16 ANOS
Estado de Conservação: C - REGULAR
Parcela Residual: 0,20 | dT: 0,47 | Coef Dep: 0,4694
Obsoletismo: 0,9748 | Inst. Mo.: 1,00 | Coef. MT: 1,00
Código da Cotação: -307171544
Fonte: SBMI | Contato: VENDAS
Tipo da Fonte: Telefone / WhatsApp
Tipo do Valor de Reposição: BEM USADO

Imobilizado: 300143
Descricao: CARRO DE TRANSFERÊNCIA FIXO SIMPLES ESTEIRA DIM. 2900 X 520 X 280 MM
Marca: SBMI
Modelo: 025 CT 03 062
Ano de Fabricação: 2006

Local: DITALIA MÓVEIS
Tipo: MÁQUINAS E EQUIPAMENTOS
Valor de Reposição: R$ 3.800,00
Valor de Mercado: R$ 3.704,24
Idade Aparente: 20 ANOS
Vida Útil: 30 ANOS | Vida Remanescente: 10 ANOS
Estado de Conservação: C - REGULAR
Parcela Residual: 0,20 | dT: 0,67 | Coef Dep: 0,2791
Obsoletismo: 0,9748 | Inst. Mo.: 1,00 | Coef. MT: 1,00
Código da Cotação: -307171544
Fonte: SBMI | Contato: VENDAS
Tipo da Fonte: Telefone / WhatsApp
Tipo do Valor de Reposição: BEM USADO

Imobilizado: 300146
Descricao: CARRO DE TRANSFERÊNCIA FIXO SIMPLES ESTEIRA LONGITUDINAL DIM. 2900 X 520 X 280 MM
Marca: SBMI
Modelo: 025 CT 07 063
Ano de Fabricação: 2006

Local: DITALIA MÓVEIS
Tipo: MÁQUINAS E EQUIPAMENTOS
Valor de Reposição: R$ 4.010,00
Valor de Mercado: R$ 3.908,95
Idade Aparente: 20 ANOS
Vida Útil: 30 ANOS | Vida Remanescente: 10 ANOS
Estado de Conservação: C - REGULAR
Parcela Residual: 0,20 | dT: 0,67 | Coef Dep: 0,2791
Obsoletismo: 0,9748 | Inst. Mo.: 1,00 | Coef. MT: 1,00
Código da Cotação: -307171544
Fonte: SBMI | Contato: VENDAS
Tipo da Fonte: Telefone / WhatsApp
Tipo do Valor de Reposição: BEM USADO

Imobilizado: 300147
Descricao: ELEVADOR PANTOGRÁFICO COM ROLOS CAP. 1000 KG
Marca: SBMI
Modelo: 025 ME 10 067
Ano de Fabricação: 2007

Local: DITALIA MÓVEIS
Tipo: MÁQUINAS E EQUIPAMENTOS
Valor de Reposição: R$ 11.900,00
Valor de Mercado: R$ 11.600,12
Idade Aparente: 19 ANOS
Vida Útil: 30 ANOS | Vida Remanescente: 11 ANOS
Estado de Conservação: C - REGULAR
Parcela Residual: 0,20 | dT: 0,63 | Coef Dep: 0,3121
Obsoletismo: 0,9748 | Inst. Mo.: 1,00 | Coef. MT: 1,00
Código da Cotação: -307171544
Fonte: SBMI | Contato: VENDAS
Tipo da Fonte: Telefone / WhatsApp
Tipo do Valor de Reposição: BEM USADO

Imobilizado: 300149
Descricao: COLETOR DE PÓ COM FILTRO
Marca: MTK

Local: DITALIA MÓVEIS
Tipo: MÁQUINAS E EQUIPAMENTOS
Valor de Reposição: R$ 45.000,00
Valor de Mercado: R$ 13.824,15
Idade Aparente: 20 ANOS
Vida Útil: 30 ANOS | Vida Remanescente: 10 ANOS
Estado de Conservação: C - REGULAR
Parcela Residual: 0,05 | dT: 0,67 | Coef Dep: 0,2791
Obsoletismo: 0,9748 | Inst. Mo.: 1,00 | Coef. MT: 1,00
Código da Cotação: -1000466889
Fonte: MTK | Contato: MARCELO
Tipo da Fonte: Telefone / WhatsApp
Tipo do Valor de Reposição: BEM NOVO

Imobilizado: 300152
Descricao: CARRO DE TRANSFERÊNCIA FIXO DUPLA ESTEIRA DIM. 2900 X 1000 X 280 MM
Marca: SBMI

Local: DITALIA MÓVEIS
Tipo: MÁQUINAS E EQUIPAMENTOS
Valor de Reposição: R$ 4.100,00
Valor de Mercado: R$ 3.996,68
Idade Aparente: 20 ANOS
Vida Útil: 30 ANOS | Vida Remanescente: 10 ANOS
Estado de Conservação: C - REGULAR
Parcela Residual: 0,20 | dT: 0,67 | Coef Dep: 0,2791
Obsoletismo: 0,9748 | Inst. Mo.: 1,00 | Coef. MT: 1,00
Código da Cotação: -307171544
Fonte: SBMI | Contato: VENDAS
Tipo da Fonte: Telefone / WhatsApp
Tipo do Valor de Reposição: BEM USADO

Imobilizado: 300153
Descricao: CARRO DE TRANSFERÊNCIA FIXO SIMPLES ESTEIRA DIM. 2900 X 520 X 280 MM
Marca: SBMI

Local: DITALIA MÓVEIS
Tipo: MÁQUINAS E EQUIPAMENTOS
Valor de Reposição: R$ 3.800,00
Valor de Mercado: R$ 3.704,24
Idade Aparente: 20 ANOS
Vida Útil: 30 ANOS | Vida Remanescente: 10 ANOS
Estado de Conservação: C - REGULAR
Parcela Residual: 0,20 | dT: 0,67 | Coef Dep: 0,2791
Obsoletismo: 0,9748 | Inst. Mo.: 1,00 | Coef. MT: 1,00
Código da Cotação: -307171544
Fonte: SBMI | Contato: VENDAS
Tipo da Fonte: Telefone / WhatsApp
Tipo do Valor de Reposição: BEM USADO

Imobilizado: 300160 | Placa: MOL-24
Descricao: SERRA MEIA ESQUADRIA
Marca: INMES
Modelo: IM-30 MP
Série: 0126/79
Ano de Fabricação: 2007
Observação: DESATIVADO

Local: DITALIA MÓVEIS
Tipo: MÁQUINAS E EQUIPAMENTOS
Valor de Reposição: R$ 8.000,00
Valor de Mercado: R$ 7.798,40
Idade Aparente: 19 ANOS
Vida Útil: 20 ANOS | Vida Remanescente: 1 ANO
Estado de Conservação: C - REGULAR
Parcela Residual: 0,05 | dT: 0,95 | Coef Dep: 0,1179
Obsoletismo: 0,9748 | Inst. Mo.: 1,00 | Coef. MT: 1,00
Código da Cotação: 1784653486
Fonte: WALMAK - INMES | Contato: MATEUS BASSO
Tipo da Fonte: Telefone / WhatsApp
Tipo do Valor de Reposição: BEM USADO

Imobilizado: 300161
Descricao: FURADEIRA DE BANCADA
Marca: HELMO
Modelo: FBS 16
Série: 3116
Observação: DESATIVADO

Local: DITALIA MÓVEIS
Tipo: MÁQUINAS E EQUIPAMENTOS
Valor de Reposição: R$ 4.800,00
Valor de Mercado: R$ 1.190,40
Idade Aparente: 20 ANOS
Vida Útil: 25 ANOS | Vida Remanescente: 5 ANOS
Estado de Conservação: H - ENTRE REPAROS IMPORTANTES E SEM VALOR
Parcela Residual: 0,05 | dT: 0,80 | Coef Dep: 0,1899
Obsoletismo: 0,248 | Inst. Mo.: 1,00 | Coef. MT: 1,00
Código da Cotação: 1941487377
Fonte: GALPÃO DAS MÁQUINAS
Tipo da Fonte: Site
Tipo do Valor de Reposição: BEM USADO

Imobilizado: 300162
Descricao: EMPILHADEIRA HIDRÁULICA MANUAL CAP. 1000 KG
Marca: SAUR

Local: DITALIA MÓVEIS
Tipo: MÁQUINAS E EQUIPAMENTOS
Valor de Reposição: R$ 8.590,00
Valor de Mercado: R$ 3.983,67
Idade Aparente: 10 ANOS
Vida Útil: 20 ANOS | Vida Remanescente: 10 ANOS
Estado de Conservação: B - ENTRE NOVO E REGULAR
Parcela Residual: 0,05 | dT: 0,50 | Coef Dep: 0,4371
Obsoletismo: 0,9968 | Inst. Mo.: 1,00 | Coef. MT: 1,00
Código da Cotação: 1784578260
Fonte: SAUR | Contato: GUILHERME
Tipo da Fonte: Telefone / WhatsApp
Tipo do Valor de Reposição: BEM NOVO

Imobilizado: 300163
Descricao: GUINCHO HIDRÁULICO MANUAL CAP. 500 KG
Marca: BOVENAU

Local: DITALIA MÓVEIS
Tipo: MÁQUINAS E EQUIPAMENTOS
Valor de Reposição: R$ 1.457,00
Valor de Mercado: R$ 780,70
Idade Aparente: 10 ANOS
Vida Útil: 20 ANOS | Vida Remanescente: 10 ANOS
Estado de Conservação: C - REGULAR
Parcela Residual: 0,20 | dT: 0,50 | Coef Dep: 0,4371
Obsoletismo: 0,9748 | Inst. Mo.: 1,00 | Coef. MT: 1,00
Código da Cotação: 1784311868
Fonte: MERCADO LIVRE
Tipo da Fonte: Site
Tipo do Valor de Reposição: BEM NOVO

Imobilizado: 300164 | Placa: COR-06
Descricao: SERRA ESQUADRIA
Marca: DEWALT
Modelo: DW718 B2
Observação: DESATIVADO

Local: DITALIA MÓVEIS
Tipo: MÁQUINAS E EQUIPAMENTOS
Valor de Reposição: R$ 5.589,00
Valor de Mercado: R$ 384,13
Idade Aparente: 15 ANOS
Vida Útil: 15 ANOS | Vida Remanescente: 0 ANO
Estado de Conservação: G - REPAROS IMPORTANTES
Parcela Residual: 0,05 | dT: 1,00 | Coef Dep: 0,1000
Obsoletismo: 0,474 | Inst. Mo.: 1,00 | Coef. MT: 1,00
Código da Cotação: 1784311868
Fonte: MERCADO LIVRE
Tipo da Fonte: Site
Tipo do Valor de Reposição: BEM NOVO

Imobilizado: 300182
Descricao: CARRO DE TRANSFERÊNCIA FIXO SIMPLES ESTEIRA DIM. 2900 X 520 X 280 MM
Marca: SBMI

Local: DITALIA MÓVEIS
Tipo: MÁQUINAS E EQUIPAMENTOS
Valor de Reposição: R$ 3.800,00
Valor de Mercado: R$ 3.704,24
Idade Aparente: 20 ANOS
Vida Útil: 30 ANOS | Vida Remanescente: 10 ANOS
Estado de Conservação: C - REGULAR
Parcela Residual: 0,20 | dT: 0,67 | Coef Dep: 0,2791
Obsoletismo: 0,9748 | Inst. Mo.: 1,00 | Coef. MT: 1,00
Código da Cotação: -307171544
Fonte: SBMI | Contato: VENDAS
Tipo da Fonte: Telefone / WhatsApp
Tipo do Valor de Reposição: BEM USADO

Imobilizado: 300183
Descricao: CARRO TRANSFERÊNCIA FIXO SIMPLES ESTEIRA GIRATÓRIA DIM. 2900 X 1800 X 280MM

Local: DITALIA MÓVEIS
Tipo: MÁQUINAS E EQUIPAMENTOS
Valor de Reposição: R$ 5.050,00
Valor de Mercado: R$ 4.922,74
Idade Aparente: 20 ANOS
Vida Útil: 30 ANOS | Vida Remanescente: 10 ANOS
Estado de Conservação: C - REGULAR
Parcela Residual: 0,20 | dT: 0,67 | Coef Dep: 0,2791
Obsoletismo: 0,9748 | Inst. Mo.: 1,00 | Coef. MT: 1,00
Código da Cotação: -307171544
Fonte: SBMI | Contato: VENDAS
Tipo da Fonte: Telefone / WhatsApp
Tipo do Valor de Reposição: BEM USADO

Imobilizado: 300184
Descricao: CARRO DE TRANSFERÊNCIA FIXO SIMPLES ESTEIRA DIM. 2900 X 520 X 280 MM
Marca: SBMI
Modelo: 025 CT 01 061
Ano de Fabricação: 2006

Local: DITALIA MÓVEIS
Tipo: MÁQUINAS E EQUIPAMENTOS
Valor de Reposição: R$ 3.800,00
Valor de Mercado: R$ 3.704,24
Idade Aparente: 20 ANOS
Vida Útil: 30 ANOS | Vida Remanescente: 10 ANOS
Estado de Conservação: C - REGULAR
Parcela Residual: 0,20 | dT: 0,67 | Coef Dep: 0,2791
Obsoletismo: 0,9748 | Inst. Mo.: 1,00 | Coef. MT: 1,00
Código da Cotação: -307171544
Fonte: SBMI | Contato: VENDAS
Tipo da Fonte: Telefone / WhatsApp
Tipo do Valor de Reposição: BEM USADO

Imobilizado: 300195
Descricao: ENVOLVEDORA
Marca: MÁQUINA PACK
Modelo: MEH-1200
Série: 1567
Ano de Fabricação: 2015
Observação: DESATIVADO

Local: DITALIA MÓVEIS
Tipo: MÁQUINAS E EQUIPAMENTOS
Valor de Reposição: R$ 10.000,00
Valor de Mercado: R$ 2.480,00
Idade Aparente: 9 ANOS
Vida Útil: 15 ANOS | Vida Remanescente: 6 ANOS
Estado de Conservação: H - ENTRE REPAROS IMPORTANTES E SEM VALOR
Parcela Residual: 0,05 | dT: 0,60 | Coef Dep: 0,3386
Obsoletismo: 0,248 | Inst. Mo.: 1,00 | Coef. MT: 1,00
Código da Cotação: 1784316476
Fonte: MÁQUINA PACK | Contato: GREGOLIN
Tipo da Fonte: Telefone / WhatsApp
Tipo do Valor de Reposição: BEM USADO

Imobilizado: 300194 | Placa: EMB-70A
Descricao: TÚNEL DE ENCOLHIMENTO
Marca: MÁQUINA PACK
Modelo: MTE-1100
Série: 676
Ano de Fabricação: 2007
Observação: DESATIVADO

Local: DITALIA MÓVEIS
Tipo: MÁQUINAS E EQUIPAMENTOS
Valor de Reposição: R$ 10.000,00
Valor de Mercado: R$ 2.480,00
Idade Aparente: 19 ANOS
Vida Útil: 15 ANOS | Vida Remanescente: -4 ANOS
Estado de Conservação: H - ENTRE REPAROS IMPORTANTES E SEM VALOR
Parcela Residual: 0,05 | dT: 1,27 | Coef Dep: 0,0399
Obsoletismo: 0,248 | Inst. Mo.: 1,00 | Coef. MT: 1,00
Código da Cotação: 1784316476
Fonte: MÁQUINA PACK | Contato: GREGOLIN
Tipo da Fonte: Telefone / WhatsApp
Tipo do Valor de Reposição: BEM USADO

Imobilizado: 300196 | Placa: MOL-25
Descricao: SERRA DUPLA
Marca: INMES
Modelo: IM-300 PL
Série: 0174/84
Ano de Fabricação: 2008
Observação: DESATIVADO

Local: DITALIA MÓVEIS
Tipo: MÁQUINAS E EQUIPAMENTOS
Valor de Reposição: R$ 15.000,00
Valor de Mercado: R$ 3.720,00
Idade Aparente: 18 ANOS
Vida Útil: 20 ANOS | Vida Remanescente: 2 ANOS
Estado de Conservação: H - ENTRE REPAROS IMPORTANTES E SEM VALOR
Parcela Residual: 0,05 | dT: 0,90 | Coef Dep: 0,1386
Obsoletismo: 0,248 | Inst. Mo.: 1,00 | Coef. MT: 1,00
Código da Cotação: 1784653486
Fonte: WALMAK - INMES | Contato: MATEUS BASSO
Tipo da Fonte: Telefone / WhatsApp
Tipo do Valor de Reposição: BEM USADO

Imobilizado: 300197
Descricao: FRESADORA COPIADORA
Marca: HARWAR
Modelo: FC-160 E
Série: 123
Ano de Fabricação: 2002
Observação: DESATIVADO

Local: DITALIA MÓVEIS
Tipo: MÁQUINAS E EQUIPAMENTOS
Valor de Reposição: R$ 25.000,00
Valor de Mercado: R$ 6.200,00
Idade Aparente: 24 ANOS
Vida Útil: 30 ANOS | Vida Remanescente: 6 ANOS
Estado de Conservação: H - ENTRE REPAROS IMPORTANTES E SEM VALOR
Parcela Residual: 0,05 | dT: 0,80 | Coef Dep: 0,1899
Obsoletismo: 0,248 | Inst. Mo.: 1,00 | Coef. MT: 1,00
Código da Cotação: -1467496513
Fonte: HARWAR | Contato: LEONIR
Tipo da Fonte: Telefone / WhatsApp
Tipo do Valor de Reposição: BEM USADO

Imobilizado: 301119
Descricao: COIFA EM AÇO INOX DIM. 0,45 X 0,40 X0,50 M

Local: DITALIA MÓVEIS
Tipo: MÁQUINAS E EQUIPAMENTOS
Valor de Reposição: R$ 3.410,00
Valor de Mercado: R$ 1.546,51
Idade Aparente: 10 ANOS
Vida Útil: 20 ANOS | Vida Remanescente: 10 ANOS
Estado de Conservação: C - REGULAR
Parcela Residual: 0,05 | dT: 0,50 | Coef Dep: 0,4371
Obsoletismo: 0,9748 | Inst. Mo.: 1,00 | Coef. MT: 1,00
Código da Cotação: 1784311868
Fonte: MERCADO LIVRE
Tipo da Fonte: Site
Tipo do Valor de Reposição: BEM NOVO

Imobilizado: 301142
Descricao: COIFA EM ACO INOX DIM. 0,35X0,35X0,40M
Marca: FRANKE

Local: DITALIA MÓVEIS
Tipo: MÁQUINAS E EQUIPAMENTOS
Valor de Reposição: R$ 3.410,00
Valor de Mercado: R$ 1.546,51
Idade Aparente: 10 ANOS
Vida Útil: 20 ANOS | Vida Remanescente: 10 ANOS
Estado de Conservação: C - REGULAR
Parcela Residual: 0,05 | dT: 0,50 | Coef Dep: 0,4371
Obsoletismo: 0,9748 | Inst. Mo.: 1,00 | Coef. MT: 1,00
Código da Cotação: 1784311868
Fonte: MERCADO LIVRE
Tipo da Fonte: Site
Tipo do Valor de Reposição: BEM NOVO

Imobilizado: 301849
Descricao: ROCADEIRA A GASOLINA
Marca: STIHL
Modelo: FS291

Local: DITALIA MÓVEIS
Tipo: MÁQUINAS E EQUIPAMENTOS
Valor de Reposição: R$ 4.178,00
Valor de Mercado: R$ 873,06
Idade Aparente: 10 ANOS
Vida Útil: 12 ANOS | Vida Remanescente: 2 ANOS
Estado de Conservação: C - REGULAR
Parcela Residual: 0,05 | dT: 0,83 | Coef Dep: 0,1730
Obsoletismo: 0,9748 | Inst. Mo.: 1,00 | Coef. MT: 1,00
Código da Cotação: 1784311868
Fonte: MERCADO LIVRE
Tipo da Fonte: Site
Tipo do Valor de Reposição: BEM NOVO

Imobilizado: 301850
Descricao: ROCADEIRA A GASOLINA
Marca: STIHL
Modelo: FS 220

Local: DITALIA MÓVEIS
Tipo: MÁQUINAS E EQUIPAMENTOS
Valor de Reposição: R$ 4.825,00
Valor de Mercado: R$ 1.008,27
Idade Aparente: 10 ANOS
Vida Útil: 12 ANOS | Vida Remanescente: 2 ANOS
Estado de Conservação: C - REGULAR
Parcela Residual: 0,05 | dT: 0,83 | Coef Dep: 0,1730
Obsoletismo: 0,9748 | Inst. Mo.: 1,00 | Coef. MT: 1,00
Código da Cotação: 1784311868
Fonte: MERCADO LIVRE
Tipo da Fonte: Site
Tipo do Valor de Reposição: BEM NOVO

Imobilizado: 301851
Descricao: MAQUINA DE CORTAR GRAMA A GASOLINA
Marca: TRAPP
Modelo: LF-55C

Local: DITALIA MÓVEIS
Tipo: MÁQUINAS E EQUIPAMENTOS
Valor de Reposição: R$ 3.199,00
Valor de Mercado: R$ 2.027,28
Idade Aparente: 5 ANOS
Vida Útil: 15 ANOS | Vida Remanescente: 10 ANOS
Estado de Conservação: C - REGULAR
Parcela Residual: 0,05 | dT: 0,33 | Coef Dep: 0,6317
Obsoletismo: 0,9748 | Inst. Mo.: 1,00 | Coef. MT: 1,00
Código da Cotação: 1784311868
Fonte: MERCADO LIVRE
Tipo da Fonte: Site
Tipo do Valor de Reposição: BEM NOVO

Imobilizado: 301852
Descricao: SOPRADOR COSTAL
Marca: STIHL
Modelo: BR420
Ano de Fabricação: 2023

Local: DITALIA MÓVEIS
Tipo: MÁQUINAS E EQUIPAMENTOS
Valor de Reposição: R$ 2.721,00
Valor de Mercado: R$ 1.815,43
Idade Aparente: 3 ANOS
Vida Útil: 10 ANOS | Vida Remanescente: 7 ANOS
Estado de Conservação: C - REGULAR
Parcela Residual: 0,05 | dT: 0,30 | Coef Dep: 0,6678
Obsoletismo: 0,9748 | Inst. Mo.: 1,00 | Coef. MT: 1,00
Código da Cotação: 1784311868
Fonte: MERCADO LIVRE
Tipo da Fonte: Site
Tipo do Valor de Reposição: BEM NOVO

Imobilizado: 301796
Descricao: CARRINHO METALICO TELADO P/RESIDUOS DIM. 1,20X1,50X1,50M

Local: DITALIA MÓVEIS
Tipo: MÁQUINAS E EQUIPAMENTOS
Valor de Reposição: R$ 1.299,90
Valor de Mercado: R$ 696,52
Idade Aparente: 15 ANOS
Vida Útil: 30 ANOS | Vida Remanescente: 15 ANOS
Estado de Conservação: C - REGULAR
Parcela Residual: 0,20 | dT: 0,50 | Coef Dep: 0,4371
Obsoletismo: 0,9748 | Inst. Mo.: 1,00 | Coef. MT: 1,00
Código da Cotação: 836141759
Fonte: LOJA IW8
Tipo da Fonte: Site
Tipo do Valor de Reposição: BEM NOVO

Imobilizado: 301797
Descricao: CARRINHO METALICO TELADO P/RESIDUOS DIM. 1,20X1,50X1,50 M

Local: DITALIA MÓVEIS
Tipo: MÁQUINAS E EQUIPAMENTOS
Valor de Reposição: R$ 1.299,90
Valor de Mercado: R$ 696,52
Idade Aparente: 15 ANOS
Vida Útil: 30 ANOS | Vida Remanescente: 15 ANOS
Estado de Conservação: C - REGULAR
Parcela Residual: 0,20 | dT: 0,50 | Coef Dep: 0,4371
Obsoletismo: 0,9748 | Inst. Mo.: 1,00 | Coef. MT: 1,00
Código da Cotação: 836141759
Fonte: LOJA IW8
Tipo da Fonte: Site
Tipo do Valor de Reposição: BEM NOVO

SEM FOTO

Imobilizado: 301799
Descricao: PALETEIRA HIDRAULICA CAP. 3000 KG
Marca: PALETRANS
Modelo: TM3000

Local: DITALIA MÓVEIS
Tipo: MÁQUINAS E EQUIPAMENTOS
Valor de Reposição: R$ 1.999,00
Valor de Mercado: R$ 282,55
Idade Aparente: 15 ANOS
Vida Útil: 15 ANOS | Vida Remanescente: 0 ANO
Estado de Conservação: C - REGULAR
Parcela Residual: 0,05 | dT: 1,00 | Coef Dep: 0,1000
Obsoletismo: 0,9748 | Inst. Mo.: 1,00 | Coef. MT: 1,00
Código da Cotação: 1784311868
Fonte: MERCADO LIVRE
Tipo da Fonte: Site
Tipo do Valor de Reposição: BEM NOVO

Imobilizado: 301800
Descricao: PALETEIRA HIDRAULICA CAP. 3000 KG

Local: DITALIA MÓVEIS
Tipo: MÁQUINAS E EQUIPAMENTOS
Valor de Reposição: R$ 1.999,00
Valor de Mercado: R$ 282,55
Idade Aparente: 15 ANOS
Vida Útil: 15 ANOS | Vida Remanescente: 0 ANO
Estado de Conservação: C - REGULAR
Parcela Residual: 0,05 | dT: 1,00 | Coef Dep: 0,1000
Obsoletismo: 0,9748 | Inst. Mo.: 1,00 | Coef. MT: 1,00
Código da Cotação: 1784311868
Fonte: MERCADO LIVRE
Tipo da Fonte: Site
Tipo do Valor de Reposição: BEM NOVO

Imobilizado: 301854
Descricao: PODADEIRA ELÉTRICA
Marca: STIHL
Modelo: HSE52
Série: 930463833

Local: DITALIA MÓVEIS
Tipo: MÁQUINAS E EQUIPAMENTOS
Valor de Reposição: R$ 1.099,00
Valor de Mercado: R$ 696,46
Idade Aparente: 5 ANOS
Vida Útil: 15 ANOS | Vida Remanescente: 10 ANOS
Estado de Conservação: C - REGULAR
Parcela Residual: 0,05 | dT: 0,33 | Coef Dep: 0,6317
Obsoletismo: 0,9748 | Inst. Mo.: 1,00 | Coef. MT: 1,00
Código da Cotação: 1784311868
Fonte: MERCADO LIVRE
Tipo da Fonte: Site
Tipo do Valor de Reposição: BEM NOVO

Imobilizado: 301894
Descricao: CANCELA AUTOMATICA
Marca: RLG

Local: DITALIA MÓVEIS
Tipo: MÁQUINAS E EQUIPAMENTOS
Valor de Reposição: R$ 8.412,80
Valor de Mercado: R$ 2.221,53
Idade Aparente: 20 ANOS
Vida Útil: 25 ANOS | Vida Remanescente: 5 ANOS
Estado de Conservação: C - REGULAR
Parcela Residual: 0,10 | dT: 0,80 | Coef Dep: 0,1899
Obsoletismo: 0,9748 | Inst. Mo.: 1,10 | Coef. MT: 1,00
Código da Cotação: 1784311868
Fonte: MERCADO LIVRE
Tipo da Fonte: Site
Tipo do Valor de Reposição: BEM NOVO

Imobilizado: 301895
Descricao: CANCELA AUTOMATICA
Marca: RLG

Local: DITALIA MÓVEIS
Tipo: MÁQUINAS E EQUIPAMENTOS
Valor de Reposição: R$ 8.412,80
Valor de Mercado: R$ 2.221,53
Idade Aparente: 20 ANOS
Vida Útil: 25 ANOS | Vida Remanescente: 5 ANOS
Estado de Conservação: C - REGULAR
Parcela Residual: 0,10 | dT: 0,80 | Coef Dep: 0,1899
Obsoletismo: 0,9748 | Inst. Mo.: 1,10 | Coef. MT: 1,00
Código da Cotação: 1784311868
Fonte: MERCADO LIVRE
Tipo da Fonte: Site
Tipo do Valor de Reposição: BEM NOVO

SEM FOTO

Imobilizado: 10026041
Descricao: ELEVADOR DE PASSAGEIROS 5 ANDARES
CAP. 600 KG / 6 PESSOAS
Marca: ATLAS SCHINDLER
Série: EEL1521410

Local: DITALIA MÓVEIS
Tipo: MÁQUINAS E EQUIPAMENTOS
Valor de Reposição: R$ 270.000,00
Valor de Mercado: R$ 82.944,90
Idade Aparente: 20 ANOS
Vida Útil: 30 ANOS | Vida Remanescente: 10 ANOS
Estado de Conservação: C - REGULAR
Parcela Residual: 0,05 | dT: 0,67 | Coef Dep: 0,2791
Obsoletismo: 0,9748 | Inst. Mo.: 1,00 | Coef. MT: 1,00
Código da Cotação: 1763030299
Fonte: ATLAS SCHINDLER | Contato: PAULO
Tipo da Fonte: E-mail
Tipo do Valor de Reposição: BEM NOVO

Imobilizado: 300221
Descricao: BEBEDOURO ELÉTRICO
Marca: EUROPA
Modelo: CTA SMART SNTA

Local: DITALIA MÓVEIS
Tipo: MÓVEIS E UTENSÍLIOS
Valor de Reposição: R$ 2.699,00
Valor de Mercado: R$ 911,67
Idade Aparente: 10 ANOS
Vida Útil: 16 ANOS | Vida Remanescente: 6 ANOS
Estado de Conservação: C - REGULAR
Parcela Residual: 0,05 | dT: 0,62 | Coef Dep: 0,3121
Obsoletismo: 0,9748 | Inst. Mo.: 1,00 | Coef. MT: 1,00
Código da Cotação: 1784311868
Fonte: MERCADO LIVRE
Tipo da Fonte: Site
Tipo do Valor de Reposição: BEM NOVO

Imobilizado: 300224
Descricao: CADEIRA GIRATORIA C/BRACOS ESTOFADA COURVIM PRETO

Local: DITALIA MÓVEIS
Tipo: MÓVEIS E UTENSÍLIOS
Valor de Reposição: R$ 262,00
Valor de Mercado: R$ 52,63
Idade Aparente: 10 ANOS
Vida Útil: 15 ANOS | Vida Remanescente: 5 ANOS
Estado de Conservação: F - ENTRE REPAROS SIMPLES E IMPORTANTES
Parcela Residual: 0,03 | dT: 0,67 | Coef Dep: 0,2791
Obsoletismo: 0,668 | Inst. Mo.: 1,00 | Coef. MT: 1,00
Código da Cotação: 1784311868
Fonte: MERCADO LIVRE
Tipo da Fonte: Site
Tipo do Valor de Reposição: BEM NOVO

Imobilizado: 300226
Descricao: CADEIRA FIXA ESTOFADA COURVIM CINZA
Marca: ERGOFLEX

Local: DITALIA MÓVEIS
Tipo: MÓVEIS E UTENSÍLIOS
Valor de Reposição: R$ 313,81
Valor de Mercado: R$ 77,29
Idade Aparente: 10 ANOS
Vida Útil: 15 ANOS | Vida Remanescente: 5 ANOS
Estado de Conservação: E - REPAROS SIMPLES
Parcela Residual: 0,03 | dT: 0,67 | Coef Dep: 0,2791
Obsoletismo: 0,819 | Inst. Mo.: 1,00 | Coef. MT: 1,00
Código da Cotação: 1784311868
Fonte: MERCADO LIVRE
Tipo da Fonte: Site
Tipo do Valor de Reposição: BEM NOVO

Imobilizado: 300227
Descricao: CADEIRA FIXA ESTOFADA COURVIM PRETO
Marca: ERGOFLEX

Local: DITALIA MÓVEIS
Tipo: MÓVEIS E UTENSÍLIOS
Valor de Reposição: R$ 313,81
Valor de Mercado: R$ 77,29
Idade Aparente: 10 ANOS
Vida Útil: 15 ANOS | Vida Remanescente: 5 ANOS
Estado de Conservação: E - REPAROS SIMPLES
Parcela Residual: 0,03 | dT: 0,67 | Coef Dep: 0,2791
Obsoletismo: 0,819 | Inst. Mo.: 1,00 | Coef. MT: 1,00
Código da Cotação: 1784311868
Fonte: MERCADO LIVRE
Tipo da Fonte: Site
Tipo do Valor de Reposição: BEM NOVO

Imobilizado: 300229
Descricao: BEBEDOURO ELÉTRICO
Marca: EUROPA
Modelo: CTA SMART SNTA

Local: DITALIA MÓVEIS
Tipo: MÓVEIS E UTENSÍLIOS
Valor de Reposição: R$ 2.699,00
Valor de Mercado: R$ 911,67
Idade Aparente: 10 ANOS
Vida Útil: 16 ANOS | Vida Remanescente: 6 ANOS
Estado de Conservação: C - REGULAR
Parcela Residual: 0,05 | dT: 0,62 | Coef Dep: 0,3121
Obsoletismo: 0,9748 | Inst. Mo.: 1,00 | Coef. MT: 1,00
Código da Cotação: 1784311868
Fonte: MERCADO LIVRE
Tipo da Fonte: Site
Tipo do Valor de Reposição: BEM NOVO

Imobilizado: 300235
Descricao: CADEIRA GIRATORIA C/BRACOS ESTOFADA TECIDO PRETOO

Local: DITALIA MÓVEIS
Tipo: MÓVEIS E UTENSÍLIOS
Valor de Reposição: R$ 262,00
Valor de Mercado: R$ 52,63
Idade Aparente: 10 ANOS
Vida Útil: 15 ANOS | Vida Remanescente: 5 ANOS
Estado de Conservação: F - ENTRE REPAROS SIMPLES E IMPORTANTES
Parcela Residual: 0,03 | dT: 0,67 | Coef Dep: 0,2791
Obsoletismo: 0,668 | Inst. Mo.: 1,00 | Coef. MT: 1,00
Código da Cotação: 1784311868
Fonte: MERCADO LIVRE
Tipo da Fonte: Site
Tipo do Valor de Reposição: BEM NOVO

Imobilizado: 300236
Descricao: CADEIRA GIRATORIA C/BRACOS ESTOFADA TECIDO PRETOO

Local: DITALIA MÓVEIS
Tipo: MÓVEIS E UTENSÍLIOS
Valor de Reposição: R$ 262,00
Valor de Mercado: R$ 52,63
Idade Aparente: 10 ANOS
Vida Útil: 15 ANOS | Vida Remanescente: 5 ANOS
Estado de Conservação: F - ENTRE REPAROS SIMPLES E IMPORTANTES
Parcela Residual: 0,03 | dT: 0,67 | Coef Dep: 0,2791
Obsoletismo: 0,668 | Inst. Mo.: 1,00 | Coef. MT: 1,00
Código da Cotação: 1784311868
Fonte: MERCADO LIVRE
Tipo da Fonte: Site
Tipo do Valor de Reposição: BEM NOVO

SEM FOTO

Imobilizado: 300237
Descricao: CADEIRA GIRATORIA C/BRACOS ESTOFADA COURVIM CINZA
Marca: ERGOFLEX

Local: DITALIA MÓVEIS
Tipo: MÓVEIS E UTENSÍLIOS
Valor de Reposição: R$ 262,00
Valor de Mercado: R$ 52,63
Idade Aparente: 10 ANOS
Vida Útil: 15 ANOS | Vida Remanescente: 5 ANOS
Estado de Conservação: F - ENTRE REPAROS SIMPLES E IMPORTANTES
Parcela Residual: 0,03 | dT: 0,67 | Coef Dep: 0,2791
Obsoletismo: 0,668 | Inst. Mo.: 1,00 | Coef. MT: 1,00
Código da Cotação: 1784311868
Fonte: MERCADO LIVRE
Tipo da Fonte: Site
Tipo do Valor de Reposição: BEM NOVO

SEM FOTO

Imobilizado: 300238
Descricao: CADEIRA FIXA ESTOFADA COURVIM CINZA
Marca: EEGOFLEX

Local: DITALIA MÓVEIS
Tipo: MÓVEIS E UTENSÍLIOS
Valor de Reposição: R$ 313,81
Valor de Mercado: R$ 77,29
Idade Aparente: 10 ANOS
Vida Útil: 15 ANOS | Vida Remanescente: 5 ANOS
Estado de Conservação: E - REPAROS SIMPLES
Parcela Residual: 0,03 | dT: 0,67 | Coef Dep: 0,2791
Obsoletismo: 0,819 | Inst. Mo.: 1,00 | Coef. MT: 1,00
Código da Cotação: 1784311868
Fonte: MERCADO LIVRE
Tipo da Fonte: Site
Tipo do Valor de Reposição: BEM NOVO

Imobilizado: 300240
Descricao: BEBEDOURO ELÉTRICO
Marca: EUROPA
Modelo: CTA SMART SNTA

Local: DITALIA MÓVEIS
Tipo: MÓVEIS E UTENSÍLIOS
Valor de Reposição: R$ 2.699,00
Valor de Mercado: R$ 911,67
Idade Aparente: 10 ANOS
Vida Útil: 16 ANOS | Vida Remanescente: 6 ANOS
Estado de Conservação: C - REGULAR
Parcela Residual: 0,05 | dT: 0,62 | Coef Dep: 0,3121
Obsoletismo: 0,9748 | Inst. Mo.: 1,00 | Coef. MT: 1,00
Código da Cotação: 1784311868
Fonte: MERCADO LIVRE
Tipo da Fonte: Site
Tipo do Valor de Reposição: BEM NOVO

Imobilizado: 300291
Descricao: CONDICIONADOR DE AR SPLIT CAP. 30000 BTU
Marca: HITACHI
Modelo: RKP025BH
Série: C1010080906 07B03130087
Ano de Fabricação: 2007

Local: DITALIA MÓVEIS
Tipo: MÓVEIS E UTENSÍLIOS
Valor de Reposição: R$ 7.788,10
Valor de Mercado: R$ 1.229,84
Idade Aparente: 19 ANOS
Vida Útil: 20 ANOS | Vida Remanescente: 1 ANO
Estado de Conservação: C - REGULAR
Parcela Residual: 0,05 | dT: 0,95 | Coef Dep: 0,1179
Obsoletismo: 0,9748 | Inst. Mo.: 1,10 | Coef. MT: 1,00
Código da Cotação: -1137248479
Fonte: POLO AR
Tipo da Fonte: Site
Tipo do Valor de Reposição: BEM NOVO

Imobilizado: 300282
Descricao: CONDICIONADOR DE AR SPLIT CAP. 30000 BTU
Marca: HITACHI
Modelo: RKP025BH
Série: C1010080906 07B03130084
Ano de Fabricação: 2007

Local: DITALIA MÓVEIS
Tipo: MÓVEIS E UTENSÍLIOS
Valor de Reposição: R$ 7.788,10
Valor de Mercado: R$ 1.229,84
Idade Aparente: 19 ANOS
Vida Útil: 20 ANOS | Vida Remanescente: 1 ANO
Estado de Conservação: C - REGULAR
Parcela Residual: 0,05 | dT: 0,95 | Coef Dep: 0,1179
Obsoletismo: 0,9748 | Inst. Mo.: 1,10 | Coef. MT: 1,00
Código da Cotação: -1137248479
Fonte: POLO AR
Tipo da Fonte: Site
Tipo do Valor de Reposição: BEM NOVO

Imobilizado: 300257
Descricao: FRIGOBAR
Marca: BRASTEMP
Modelo: BRA08AVBNA
Série: JB3576531

Local: DITALIA MÓVEIS
Tipo: MÓVEIS E UTENSÍLIOS
Valor de Reposição: R$ 1.799,99
Valor de Mercado: R$ 552,96
Idade Aparente: 10 ANOS
Vida Útil: 15 ANOS | Vida Remanescente: 5 ANOS
Estado de Conservação: C - REGULAR
Parcela Residual: 0,05 | dT: 0,67 | Coef Dep: 0,2791
Obsoletismo: 0,9748 | Inst. Mo.: 1,00 | Coef. MT: 1,00
Código da Cotação: 1745920151
Fonte: BRASTEMP
Tipo da Fonte: Site
Tipo do Valor de Reposição: BEM NOVO

Imobilizado: 300318
Descricao: CONDICIONADOR DE AR SPLIT CAP. 28000 BTU
Marca: GREE
Modelo: GWH28MD-D1NNA3C/I

Local: DITALIA MÓVEIS
Tipo: MÓVEIS E UTENSÍLIOS
Valor de Reposição: R$ 9.204,12
Valor de Mercado: R$ 2.332,23
Idade Aparente: 15 ANOS
Vida Útil: 20 ANOS | Vida Remanescente: 5 ANOS
Estado de Conservação: C - REGULAR
Parcela Residual: 0,05 | dT: 0,75 | Coef Dep: 0,2210
Obsoletismo: 0,9748 | Inst. Mo.: 1,30 | Coef. MT: 1,00
Código da Cotação: -1137248479
Fonte: POLO AR
Tipo da Fonte: Site
Tipo do Valor de Reposição: BEM NOVO

Imobilizado: 300319
Descricao: CONDICIONADOR DE AR SPLIT CAP. 12000 BTU
Marca: AGRATTO
Modelo: ACST12F-02
Série: 13844
Ano de Fabricação: 2020

Local: DITALIA MÓVEIS
Tipo: MÓVEIS E UTENSÍLIOS
Valor de Reposição: R$ 2.383,50
Valor de Mercado: R$ 1.327,23
Idade Aparente: 6 ANOS
Vida Útil: 15 ANOS | Vida Remanescente: 9 ANOS
Estado de Conservação: C - REGULAR
Parcela Residual: 0,05 | dT: 0,40 | Coef Dep: 0,5487
Obsoletismo: 0,9748 | Inst. Mo.: 1,30 | Coef. MT: 1,00
Código da Cotação: 1784311868
Fonte: MERCADO LIVRE
Tipo da Fonte: Site
Tipo do Valor de Reposição: BEM NOVO

Imobilizado: 300323
Descricao: PASSTHROUGH REFRIGERADO
Marca: TOMASI

Local: DITALIA MÓVEIS
Tipo: MÓVEIS E UTENSÍLIOS
Valor de Reposição: R$ 12.991,00
Valor de Mercado: R$ 3.430,48
Idade Aparente: 20 ANOS
Vida Útil: 25 ANOS | Vida Remanescente: 5 ANOS
Estado de Conservação: C - REGULAR
Parcela Residual: 0,10 | dT: 0,80 | Coef Dep: 0,1899
Obsoletismo: 0,9748 | Inst. Mo.: 1,00 | Coef. MT: 1,00
Código da Cotação: 1784311868
Fonte: MERCADO LIVRE
Tipo da Fonte: Site
Tipo do Valor de Reposição: BEM NOVO

Imobilizado: 300324
Descricao: PASSTHROUGH AQUECIDO
Marca: TOMASI

Local: DITALIA MÓVEIS
Tipo: MÓVEIS E UTENSÍLIOS
Valor de Reposição: R$ 8.538,00
Valor de Mercado: R$ 2.254,59
Idade Aparente: 20 ANOS
Vida Útil: 25 ANOS | Vida Remanescente: 5 ANOS
Estado de Conservação: C - REGULAR
Parcela Residual: 0,10 | dT: 0,80 | Coef Dep: 0,1899
Obsoletismo: 0,9748 | Inst. Mo.: 1,00 | Coef. MT: 1,00
Código da Cotação: 1784311868
Fonte: MERCADO LIVRE
Tipo da Fonte: Site
Tipo do Valor de Reposição: BEM NOVO

Imobilizado: 300325
Descricao: BALCÃO BUFFET EM MADEIRA E GRANITO QUENTE FRIO QUENTE DIM. 7 M

Local: DITALIA MÓVEIS
Tipo: MÓVEIS E UTENSÍLIOS
Valor de Reposição: R$ 38.804,11
Valor de Mercado: R$ 11.920,75
Idade Aparente: 10 ANOS
Vida Útil: 15 ANOS | Vida Remanescente: 5 ANOS
Estado de Conservação: C - REGULAR
Parcela Residual: 0,05 | dT: 0,67 | Coef Dep: 0,2791
Obsoletismo: 0,9748 | Inst. Mo.: 1,00 | Coef. MT: 1,00
Código da Cotação: 1276194027
Fonte: VARIMAQ
Tipo da Fonte: Site
Tipo do Valor de Reposição: BEM NOVO

Imobilizado: 300326
Descricao: BALCÃO EM AÇO INOX REFRIGERADO 2 PORTAS COM COOKTOP
Marca: TOMASI

Local: DITALIA MÓVEIS
Tipo: MÓVEIS E UTENSÍLIOS
Valor de Reposição: R$ 18.693,00
Valor de Mercado: R$ 6.399,36
Idade Aparente: 20 ANOS
Vida Útil: 30 ANOS | Vida Remanescente: 10 ANOS
Estado de Conservação: C - REGULAR
Parcela Residual: 0,10 | dT: 0,67 | Coef Dep: 0,2791
Obsoletismo: 0,9748 | Inst. Mo.: 1,00 | Coef. MT: 1,00
Código da Cotação: 1785848151
Fonte: TOMASI | Contato: EDSON
Tipo da Fonte: Telefone / WhatsApp
Tipo do Valor de Reposição: BEM NOVO

Imobilizado: 300327
Descricao: CATRACA DE ACESSO COM LEITOR DE CRACHÁ
Marca: FOCA
Série: 111664

Local: DITALIA MÓVEIS
Tipo: MÓVEIS E UTENSÍLIOS
Valor de Reposição: R$ 4.500,00
Valor de Mercado: R$ 1.010,61
Idade Aparente: 20 ANOS
Vida Útil: 25 ANOS | Vida Remanescente: 5 ANOS
Estado de Conservação: C - REGULAR
Parcela Residual: 0,05 | dT: 0,80 | Coef Dep: 0,1899
Obsoletismo: 0,9748 | Inst. Mo.: 1,00 | Coef. MT: 1,00
Código da Cotação: 1784311868
Fonte: MERCADO LIVRE
Tipo da Fonte: Site
Tipo do Valor de Reposição: BEM NOVO

Imobilizado: 300328
Descricao: CATRACA DE ACESSO COM LEITOR DE CRACHÁ
Marca: FOCA
Série: 112102

Local: DITALIA MÓVEIS
Tipo: MÓVEIS E UTENSÍLIOS
Valor de Reposição: R$ 4.500,00
Valor de Mercado: R$ 1.010,61
Idade Aparente: 20 ANOS
Vida Útil: 25 ANOS | Vida Remanescente: 5 ANOS
Estado de Conservação: C - REGULAR
Parcela Residual: 0,05 | dT: 0,80 | Coef Dep: 0,1899
Obsoletismo: 0,9748 | Inst. Mo.: 1,00 | Coef. MT: 1,00
Código da Cotação: 1784311868
Fonte: MERCADO LIVRE
Tipo da Fonte: Site
Tipo do Valor de Reposição: BEM NOVO

Imobilizado: 300329
Descricao: CONDICIONADOR DE AR SPLIT CAP. 18000 BTU
Marca: SAMSUNG
Modelo: AQV18PSBTNXAZ

Local: DITALIA MÓVEIS
Tipo: MÓVEIS E UTENSÍLIOS
Valor de Reposição: R$ 4.267,39
Valor de Mercado: R$ 1.546,17
Idade Aparente: 12 ANOS
Vida Útil: 20 ANOS | Vida Remanescente: 8 ANOS
Estado de Conservação: C - REGULAR
Parcela Residual: 0,05 | dT: 0,60 | Coef Dep: 0,3386
Obsoletismo: 0,9748 | Inst. Mo.: 1,30 | Coef. MT: 1,00
Código da Cotação: -1137248479
Fonte: POLO AR
Tipo da Fonte: Site
Tipo do Valor de Reposição: BEM NOVO

Imobilizado: 300451
Descricao: CONDICIONADOR DE AR CASSETE CAP. 40000 BTU - 1
Marca: HITACHI
Modelo: RAP040A7Q
Ano de Fabricação: 2006
Observação: DESATIVADO

Local: DITALIA MÓVEIS
Tipo: MÓVEIS E UTENSÍLIOS
Valor de Reposição: R$ 20.974,86
Valor de Mercado: R$ 754,26
Idade Aparente: 20 ANOS
Vida Útil: 20 ANOS | Vida Remanescente: 0 ANO
Estado de Conservação: H - ENTRE REPAROS IMPORTANTES E SEM VALOR
Parcela Residual: 0,05 | dT: 1,00 | Coef Dep: 0,1000
Obsoletismo: 0,248 | Inst. Mo.: 1,20 | Coef. MT: 1,00
Código da Cotação: 551015017
Fonte: LEVEROS
Tipo da Fonte: Site
Tipo do Valor de Reposição: BEM NOVO

Imobilizado: 300452
Descricao: CONDICIONADOR DE AR CASSETE CAP. 40000 BTU - 2
Marca: HITACHI
Modelo: RAP040A7Q
Ano de Fabricação: 2006
Observação: DESATIVADO

Local: DITALIA MÓVEIS
Tipo: MÓVEIS E UTENSÍLIOS
Valor de Reposição: R$ 20.974,86
Valor de Mercado: R$ 754,26
Idade Aparente: 20 ANOS
Vida Útil: 20 ANOS | Vida Remanescente: 0 ANO
Estado de Conservação: H - ENTRE REPAROS IMPORTANTES E SEM VALOR
Parcela Residual: 0,05 | dT: 1,00 | Coef Dep: 0,1000
Obsoletismo: 0,248 | Inst. Mo.: 1,20 | Coef. MT: 1,00
Código da Cotação: 551015017
Fonte: LEVEROS
Tipo da Fonte: Site
Tipo do Valor de Reposição: BEM NOVO

Imobilizado: 300453
Descricao: CONDICIONADOR DE AR CASSETE CAP. 40000 BTU - 3
Marca: HITACHI
Modelo: RAP040A7Q
Ano de Fabricação: 2006
Observação: DESATIVADO

Local: DITALIA MÓVEIS
Tipo: MÓVEIS E UTENSÍLIOS
Valor de Reposição: R$ 20.974,86
Valor de Mercado: R$ 754,26
Idade Aparente: 20 ANOS
Vida Útil: 20 ANOS | Vida Remanescente: 0 ANO
Estado de Conservação: H - ENTRE REPAROS IMPORTANTES E SEM VALOR
Parcela Residual: 0,05 | dT: 1,00 | Coef Dep: 0,1000
Obsoletismo: 0,248 | Inst. Mo.: 1,20 | Coef. MT: 1,00
Código da Cotação: 551015017
Fonte: LEVEROS
Tipo da Fonte: Site
Tipo do Valor de Reposição: BEM NOVO

Imobilizado: 300454
Descricao: CONDICIONADOR DE AR CASSETE CAP. 40000 BTU - 4
Marca: HITACHI
Modelo: RAP040A7Q
Ano de Fabricação: 2006
Observação: DESATIVADO

Local: DITALIA MÓVEIS
Tipo: MÓVEIS E UTENSÍLIOS
Valor de Reposição: R$ 20.974,86
Valor de Mercado: R$ 754,26
Idade Aparente: 20 ANOS
Vida Útil: 20 ANOS | Vida Remanescente: 0 ANO
Estado de Conservação: H - ENTRE REPAROS IMPORTANTES E SEM VALOR
Parcela Residual: 0,05 | dT: 1,00 | Coef Dep: 0,1000
Obsoletismo: 0,248 | Inst. Mo.: 1,20 | Coef. MT: 1,00
Código da Cotação: 551015017
Fonte: LEVEROS
Tipo da Fonte: Site
Tipo do Valor de Reposição: BEM NOVO

Imobilizado: 300455
Descricao: CONDICIONADOR DE AR CASSETE CAP. 40000 BTU - 5
Marca: HITACHI
Modelo: RAP040A7Q
Ano de Fabricação: 2006
Observação: DESATIVADO

Local: DITALIA MÓVEIS
Tipo: MÓVEIS E UTENSÍLIOS
Valor de Reposição: R$ 20.974,86
Valor de Mercado: R$ 754,26
Idade Aparente: 20 ANOS
Vida Útil: 20 ANOS | Vida Remanescente: 0 ANO
Estado de Conservação: H - ENTRE REPAROS IMPORTANTES E SEM VALOR
Parcela Residual: 0,05 | dT: 1,00 | Coef Dep: 0,1000
Obsoletismo: 0,248 | Inst. Mo.: 1,20 | Coef. MT: 1,00
Código da Cotação: 551015017
Fonte: LEVEROS
Tipo da Fonte: Site
Tipo do Valor de Reposição: BEM NOVO

Imobilizado: 300456
Descricao: CONDICIONADOR DE AR CASSETE CAP. 40000 BTU - 6
Marca: HITACHI
Modelo: RAP040A7Q
Ano de Fabricação: 2006
Observação: DESATIVADO

Local: DITALIA MÓVEIS
Tipo: MÓVEIS E UTENSÍLIOS
Valor de Reposição: R$ 20.974,86
Valor de Mercado: R$ 754,26
Idade Aparente: 20 ANOS
Vida Útil: 20 ANOS | Vida Remanescente: 0 ANO
Estado de Conservação: H - ENTRE REPAROS IMPORTANTES E SEM VALOR
Parcela Residual: 0,05 | dT: 1,00 | Coef Dep: 0,1000
Obsoletismo: 0,248 | Inst. Mo.: 1,20 | Coef. MT: 1,00
Código da Cotação: 551015017
Fonte: LEVEROS
Tipo da Fonte: Site
Tipo do Valor de Reposição: BEM NOVO

Imobilizado: 300457
Descricao: CONDICIONADOR DE AR CASSETE CAP. 40000 BTU - 7
Marca: HITACHI
Modelo: RAP040A7Q
Ano de Fabricação: 2006
Observação: DESATIVADO

Local: DITALIA MÓVEIS
Tipo: MÓVEIS E UTENSÍLIOS
Valor de Reposição: R$ 20.974,86
Valor de Mercado: R$ 754,26
Idade Aparente: 20 ANOS
Vida Útil: 20 ANOS | Vida Remanescente: 0 ANO
Estado de Conservação: H - ENTRE REPAROS IMPORTANTES E SEM VALOR
Parcela Residual: 0,05 | dT: 1,00 | Coef Dep: 0,1000
Obsoletismo: 0,248 | Inst. Mo.: 1,20 | Coef. MT: 1,00
Código da Cotação: 551015017
Fonte: LEVEROS
Tipo da Fonte: Site
Tipo do Valor de Reposição: BEM NOVO

Imobilizado: 300458
Descricao: CONDICIONADOR DE AR CASSETE CAP. 40000 BTU - 8
Marca: HITACHI
Modelo: RAP040A7Q
Ano de Fabricação: 2006
Observação: DESATIVADO

Local: DITALIA MÓVEIS
Tipo: MÓVEIS E UTENSÍLIOS
Valor de Reposição: R$ 20.974,86
Valor de Mercado: R$ 754,26
Idade Aparente: 20 ANOS
Vida Útil: 20 ANOS | Vida Remanescente: 0 ANO
Estado de Conservação: H - ENTRE REPAROS IMPORTANTES E SEM VALOR
Parcela Residual: 0,05 | dT: 1,00 | Coef Dep: 0,1000
Obsoletismo: 0,248 | Inst. Mo.: 1,20 | Coef. MT: 1,00
Código da Cotação: 551015017
Fonte: LEVEROS
Tipo da Fonte: Site
Tipo do Valor de Reposição: BEM NOVO

Imobilizado: 300663
Descricao: CONDICIONADOR DE AR SPLIT CAP. 30000 BTU
Marca: HITACHI

Local: DITALIA MÓVEIS
Tipo: MÓVEIS E UTENSÍLIOS
Valor de Reposição: R$ 7.080,09
Valor de Mercado: R$ 254,60
Idade Aparente: 20 ANOS
Vida Útil: 20 ANOS | Vida Remanescente: 0 ANO
Estado de Conservação: H - ENTRE REPAROS IMPORTANTES E SEM VALOR
Parcela Residual: 0,05 | dT: 1,00 | Coef Dep: 0,1000
Obsoletismo: 0,248 | Inst. Mo.: 1,00 | Coef. MT: 1,00
Código da Cotação: -1137248479
Fonte: POLO AR
Tipo da Fonte: Site
Tipo do Valor de Reposição: BEM NOVO

Imobilizado: 300662
Descricao: CONDICIONADOR DE AR SPLIT CAP. 28000 BTU
Marca: GREE
Modelo: GWH28MD

Local: DITALIA MÓVEIS
Tipo: MÓVEIS E UTENSÍLIOS
Valor de Reposição: R$ 7.080,09
Valor de Mercado: R$ 254,60
Idade Aparente: 20 ANOS
Vida Útil: 20 ANOS | Vida Remanescente: 0 ANO
Estado de Conservação: H - ENTRE REPAROS IMPORTANTES E SEM VALOR
Parcela Residual: 0,05 | dT: 1,00 | Coef Dep: 0,1000
Obsoletismo: 0,248 | Inst. Mo.: 1,00 | Coef. MT: 1,00
Código da Cotação: -1137248479
Fonte: POLO AR
Tipo da Fonte: Site
Tipo do Valor de Reposição: BEM NOVO

Imobilizado: 300623
Descricao: CONDICIONADOR DE AR SPLIT CAP. 9800 BTU - 1
Marca: HITACHI
Modelo: RCA008BH

Local: DITALIA MÓVEIS
Tipo: MÓVEIS E UTENSÍLIOS
Valor de Reposição: R$ 1.890,20
Valor de Mercado: R$ 129,91
Idade Aparente: 20 ANOS
Vida Útil: 20 ANOS | Vida Remanescente: 0 ANO
Estado de Conservação: G - REPAROS IMPORTANTES
Parcela Residual: 0,05 | dT: 1,00 | Coef Dep: 0,1000
Obsoletismo: 0,474 | Inst. Mo.: 1,30 | Coef. MT: 1,00
Código da Cotação: 1784311868
Fonte: MERCADO LIVRE
Tipo da Fonte: Site
Tipo do Valor de Reposição: BEM NOVO

Imobilizado: 300638
Descricao: CONDICIONADOR DE AR SPLIT CAP. 9800 BTU - 2
Marca: HITACHI
Modelo: RCA008BH

Local: DITALIA MÓVEIS
Tipo: MÓVEIS E UTENSÍLIOS
Valor de Reposição: R$ 1.890,20
Valor de Mercado: R$ 129,91
Idade Aparente: 20 ANOS
Vida Útil: 20 ANOS | Vida Remanescente: 0 ANO
Estado de Conservação: G - REPAROS IMPORTANTES
Parcela Residual: 0,05 | dT: 1,00 | Coef Dep: 0,1000
Obsoletismo: 0,474 | Inst. Mo.: 1,30 | Coef. MT: 1,00
Código da Cotação: 1784311868
Fonte: MERCADO LIVRE
Tipo da Fonte: Site
Tipo do Valor de Reposição: BEM NOVO

Imobilizado: 300639
Descricao: CONDICIONADOR DE AR SPLIT CAP. 9800 BTU - 3
Marca: HITACHI
Modelo: RCA008BH

Local: DITALIA MÓVEIS
Tipo: MÓVEIS E UTENSÍLIOS
Valor de Reposição: R$ 1.890,20
Valor de Mercado: R$ 129,91
Idade Aparente: 20 ANOS
Vida Útil: 20 ANOS | Vida Remanescente: 0 ANO
Estado de Conservação: G - REPAROS IMPORTANTES
Parcela Residual: 0,05 | dT: 1,00 | Coef Dep: 0,1000
Obsoletismo: 0,474 | Inst. Mo.: 1,30 | Coef. MT: 1,00
Código da Cotação: 1784311868
Fonte: MERCADO LIVRE
Tipo da Fonte: Site
Tipo do Valor de Reposição: BEM NOVO

Imobilizado: 300503
Descricao: ESTANTE EM AÇO INOX 4 PRATELEIRAS DIM. 1 X 1,85 X 0,4 M

Local: DITALIA MÓVEIS
Tipo: MÓVEIS E UTENSÍLIOS
Valor de Reposição: R$ 1.436,69
Valor de Mercado: R$ 592,80
Idade Aparente: 20 ANOS
Vida Útil: 30 ANOS | Vida Remanescente: 10 ANOS
Estado de Conservação: C - REGULAR
Parcela Residual: 0,20 | dT: 0,67 | Coef Dep: 0,2791
Obsoletismo: 0,9748 | Inst. Mo.: 1,00 | Coef. MT: 1,00
Código da Cotação: -450060768
Fonte: AÇO RIO
Tipo da Fonte: Site
Tipo do Valor de Reposição: BEM NOVO

Imobilizado: 300502
Descricao: ESTANTE EM AÇO INOX 4 PRATELEIRAS
DIM. 1 X 1,85 X 0,4 M

Local: DITALIA MÓVEIS
Tipo: MÓVEIS E UTENSÍLIOS
Valor de Reposição: R$ 1.436,69
Valor de Mercado: R$ 592,80
Idade Aparente: 20 ANOS
Vida Útil: 30 ANOS | Vida Remanescente: 10 ANOS
Estado de Conservação: C - REGULAR
Parcela Residual: 0,20 | dT: 0,67 | Coef Dep: 0,2791
Obsoletismo: 0,9748 | Inst. Mo.: 1,00 | Coef. MT: 1,00
Código da Cotação: -450060768
Fonte: AÇO RIO
Tipo da Fonte: Site
Tipo do Valor de Reposição: BEM NOVO

Imobilizado: 300531
Descricao: ESTANTE EM AÇO INOX 4 PRATELEIRAS
DIM. 1 X 1,85 X 0,4 M

Local: DITALIA MÓVEIS
Tipo: MÓVEIS E UTENSÍLIOS
Valor de Reposição: R$ 1.436,69
Valor de Mercado: R$ 592,80
Idade Aparente: 20 ANOS
Vida Útil: 30 ANOS | Vida Remanescente: 10 ANOS
Estado de Conservação: C - REGULAR
Parcela Residual: 0,20 | dT: 0,67 | Coef Dep: 0,2791
Obsoletismo: 0,9748 | Inst. Mo.: 1,00 | Coef. MT: 1,00
Código da Cotação: -450060768
Fonte: AÇO RIO
Tipo da Fonte: Site
Tipo do Valor de Reposição: BEM NOVO

Imobilizado: 300529
Descricao: ESTANTE EM AÇO INOX 4 PRATELEIRAS
DIM. 0,9 X 1,95 X 0,4 M

Local: DITALIA MÓVEIS
Tipo: MÓVEIS E UTENSÍLIOS
Valor de Reposição: R$ 1.420,59
Valor de Mercado: R$ 586,15
Idade Aparente: 20 ANOS
Vida Útil: 30 ANOS | Vida Remanescente: 10 ANOS
Estado de Conservação: C - REGULAR
Parcela Residual: 0,20 | dT: 0,67 | Coef Dep: 0,2791
Obsoletismo: 0,9748 | Inst. Mo.: 1,00 | Coef. MT: 1,00
Código da Cotação: -450060768
Fonte: AÇO RIO
Tipo da Fonte: Site
Tipo do Valor de Reposição: BEM NOVO

Imobilizado: 300530
Descricao: ESTANTE EM AÇO INOX 4 PRATELEIRAS
DIM. 1 X 1,85 X 0,4 M

Local: DITALIA MÓVEIS
Tipo: MÓVEIS E UTENSÍLIOS
Valor de Reposição: R$ 1.436,69
Valor de Mercado: R$ 592,80
Idade Aparente: 20 ANOS
Vida Útil: 30 ANOS | Vida Remanescente: 10 ANOS
Estado de Conservação: C - REGULAR
Parcela Residual: 0,20 | dT: 0,67 | Coef Dep: 0,2791
Obsoletismo: 0,9748 | Inst. Mo.: 1,00 | Coef. MT: 1,00
Código da Cotação: -450060768
Fonte: AÇO RIO
Tipo da Fonte: Site
Tipo do Valor de Reposição: BEM NOVO

Imobilizado: 300528
Descricao: ESTANTE EM AÇO INOX 4 PRATELEIRAS
DIM. 0,9 X 1,95 X 0,4 M

Local: DITALIA MÓVEIS
Tipo: MÓVEIS E UTENSÍLIOS
Valor de Reposição: R$ 1.420,59
Valor de Mercado: R$ 586,15
Idade Aparente: 20 ANOS
Vida Útil: 30 ANOS | Vida Remanescente: 10 ANOS
Estado de Conservação: C - REGULAR
Parcela Residual: 0,20 | dT: 0,67 | Coef Dep: 0,2791
Obsoletismo: 0,9748 | Inst. Mo.: 1,00 | Coef. MT: 1,00
Código da Cotação: -450060768
Fonte: AÇO RIO
Tipo da Fonte: Site
Tipo do Valor de Reposição: BEM NOVO

Imobilizado: 300527
Descricao: ESTANTE EM AÇO INOX 4 PRATELEIRAS
DIM. 0,9 X 1,95 X 0,4 M

Local: DITALIA MÓVEIS
Tipo: MÓVEIS E UTENSÍLIOS
Valor de Reposição: R$ 1.420,59
Valor de Mercado: R$ 586,15
Idade Aparente: 20 ANOS
Vida Útil: 30 ANOS | Vida Remanescente: 10 ANOS
Estado de Conservação: C - REGULAR
Parcela Residual: 0,20 | dT: 0,67 | Coef Dep: 0,2791
Obsoletismo: 0,9748 | Inst. Mo.: 1,00 | Coef. MT: 1,00
Código da Cotação: -450060768
Fonte: AÇO RIO
Tipo da Fonte: Site
Tipo do Valor de Reposição: BEM NOVO

Imobilizado: 300553
Descricao: ESTANTE EM AÇO INOX 4 PRATELEIRAS
DIM. 1 X 1,85 X 0,4 M

Local: DITALIA MÓVEIS
Tipo: MÓVEIS E UTENSÍLIOS
Valor de Reposição: R$ 1.436,69
Valor de Mercado: R$ 592,80
Idade Aparente: 20 ANOS
Vida Útil: 30 ANOS | Vida Remanescente: 10 ANOS
Estado de Conservação: C - REGULAR
Parcela Residual: 0,20 | dT: 0,67 | Coef Dep: 0,2791
Obsoletismo: 0,9748 | Inst. Mo.: 1,00 | Coef. MT: 1,00
Código da Cotação: -450060768
Fonte: AÇO RIO
Tipo da Fonte: Site
Tipo do Valor de Reposição: BEM NOVO

Imobilizado: 300554
Descricao: ESTANTE EM AÇO INOX 4 PRATELEIRAS
DIM. 1 X 1,85 X 0,4 M

Local: DITALIA MÓVEIS
Tipo: MÓVEIS E UTENSÍLIOS
Valor de Reposição: R$ 1.436,69
Valor de Mercado: R$ 592,80
Idade Aparente: 20 ANOS
Vida Útil: 30 ANOS | Vida Remanescente: 10 ANOS
Estado de Conservação: C - REGULAR
Parcela Residual: 0,20 | dT: 0,67 | Coef Dep: 0,2791
Obsoletismo: 0,9748 | Inst. Mo.: 1,00 | Coef. MT: 1,00
Código da Cotação: -450060768
Fonte: AÇO RIO
Tipo da Fonte: Site
Tipo do Valor de Reposição: BEM NOVO

Imobilizado: 300550
Descricao: ESTANTE EM AÇO INOX 4 PRATELEIRAS
DIM. 0,9 X 1,95 X 0,4 M

Local: DITALIA MÓVEIS
Tipo: MÓVEIS E UTENSÍLIOS
Valor de Reposição: R$ 1.420,59
Valor de Mercado: R$ 586,15
Idade Aparente: 20 ANOS
Vida Útil: 30 ANOS | Vida Remanescente: 10 ANOS
Estado de Conservação: C - REGULAR
Parcela Residual: 0,20 | dT: 0,67 | Coef Dep: 0,2791
Obsoletismo: 0,9748 | Inst. Mo.: 1,00 | Coef. MT: 1,00
Código da Cotação: -450060768
Fonte: AÇO RIO
Tipo da Fonte: Site
Tipo do Valor de Reposição: BEM NOVO

Imobilizado: 300551
Descricao: ESTANTE EM AÇO INOX 4 PRATELEIRAS
DIM. 1 X 1,85 X 0,4 M

Local: DITALIA MÓVEIS
Tipo: MÓVEIS E UTENSÍLIOS
Valor de Reposição: R$ 1.436,69
Valor de Mercado: R$ 592,80
Idade Aparente: 20 ANOS
Vida Útil: 30 ANOS | Vida Remanescente: 10 ANOS
Estado de Conservação: C - REGULAR
Parcela Residual: 0,20 | dT: 0,67 | Coef Dep: 0,2791
Obsoletismo: 0,9748 | Inst. Mo.: 1,00 | Coef. MT: 1,00
Código da Cotação: -450060768
Fonte: AÇO RIO
Tipo da Fonte: Site
Tipo do Valor de Reposição: BEM NOVO

Imobilizado: 300548
Descricao: ESTANTE EM AÇO INOX 4 PRATELEIRAS
DIM. 0,9 X 1,95 X 0,4 M

Local: DITALIA MÓVEIS
Tipo: MÓVEIS E UTENSÍLIOS
Valor de Reposição: R$ 1.420,59
Valor de Mercado: R$ 586,15
Idade Aparente: 20 ANOS
Vida Útil: 30 ANOS | Vida Remanescente: 10 ANOS
Estado de Conservação: C - REGULAR
Parcela Residual: 0,20 | dT: 0,67 | Coef Dep: 0,2791
Obsoletismo: 0,9748 | Inst. Mo.: 1,00 | Coef. MT: 1,00
Código da Cotação: -450060768
Fonte: AÇO RIO
Tipo da Fonte: Site
Tipo do Valor de Reposição: BEM NOVO

Imobilizado: 300549
Descricao: ESTANTE EM AÇO INOX 4 PRATELEIRAS
DIM. 0,9 X 1,95 X 0,4 M

Local: DITALIA MÓVEIS
Tipo: MÓVEIS E UTENSÍLIOS
Valor de Reposição: R$ 1.420,59
Valor de Mercado: R$ 586,15
Idade Aparente: 20 ANOS
Vida Útil: 30 ANOS | Vida Remanescente: 10 ANOS
Estado de Conservação: C - REGULAR
Parcela Residual: 0,20 | dT: 0,67 | Coef Dep: 0,2791
Obsoletismo: 0,9748 | Inst. Mo.: 1,00 | Coef. MT: 1,00
Código da Cotação: -450060768
Fonte: AÇO RIO
Tipo da Fonte: Site
Tipo do Valor de Reposição: BEM NOVO

Imobilizado: 300218
Descricao: RELOGIO PONTO DIGITAL
Marca: CONTROL ID
Modelo: IDCLASS BIO PROX
Série: 14003750288847

Local: DITALIA MÓVEIS
Tipo: MÓVEIS E UTENSÍLIOS
Valor de Reposição: R$ 1.590,00
Valor de Mercado: R$ 851,32
Idade Aparente: 5 ANOS
Vida Útil: 12 ANOS | Vida Remanescente: 7 ANOS
Estado de Conservação: C - REGULAR
Parcela Residual: 0,05 | dT: 0,42 | Coef Dep: 0,5255
Obsoletismo: 0,9748 | Inst. Mo.: 1,00 | Coef. MT: 1,00
Código da Cotação: 1784311868
Fonte: MERCADO LIVRE
Tipo da Fonte: Site
Tipo do Valor de Reposição: BEM NOVO

Imobilizado: 300219
Descricao: RELOGIO PONTO DIGITAL
Marca: CONTROL ID
Modelo: IDCLASS BIO PROX
Série: 14003750288652

Local: DITALIA MÓVEIS
Tipo: MÓVEIS E UTENSÍLIOS
Valor de Reposição: R$ 1.590,00
Valor de Mercado: R$ 851,32
Idade Aparente: 5 ANOS
Vida Útil: 12 ANOS | Vida Remanescente: 7 ANOS
Estado de Conservação: C - REGULAR
Parcela Residual: 0,05 | dT: 0,42 | Coef Dep: 0,5255
Obsoletismo: 0,9748 | Inst. Mo.: 1,00 | Coef. MT: 1,00
Código da Cotação: 1784311868
Fonte: MERCADO LIVRE
Tipo da Fonte: Site
Tipo do Valor de Reposição: BEM NOVO

Imobilizado: 300220
Descricao: BEBEDOURO ELÉTRICO
Marca: EUROPA
Modelo: CTA SMART SNTA

Local: DITALIA MÓVEIS
Tipo: MÓVEIS E UTENSÍLIOS
Valor de Reposição: R$ 2.699,00
Valor de Mercado: R$ 911,67
Idade Aparente: 10 ANOS
Vida Útil: 16 ANOS | Vida Remanescente: 6 ANOS
Estado de Conservação: C - REGULAR
Parcela Residual: 0,05 | dT: 0,62 | Coef Dep: 0,3121
Obsoletismo: 0,9748 | Inst. Mo.: 1,00 | Coef. MT: 1,00
Código da Cotação: 1784311868
Fonte: MERCADO LIVRE
Tipo da Fonte: Site
Tipo do Valor de Reposição: BEM NOVO

Imobilizado: 300185
Descricao: CONDICIONADOR DE AR PORTÁTIL
Marca: KOMECO

Local: DITALIA MÓVEIS
Tipo: MÓVEIS E UTENSÍLIOS
Valor de Reposição: R$ 2.599,00
Valor de Mercado: R$ 658,56
Idade Aparente: 15 ANOS
Vida Útil: 20 ANOS | Vida Remanescente: 5 ANOS
Estado de Conservação: C - REGULAR
Parcela Residual: 0,05 | dT: 0,75 | Coef Dep: 0,2210
Obsoletismo: 0,9748 | Inst. Mo.: 1,00 | Coef. MT: 1,00
Código da Cotação: 1784311868
Fonte: MERCADO LIVRE
Tipo da Fonte: Site
Tipo do Valor de Reposição: BEM NOVO

Imobilizado: 300395
Descricao: CADEIRA FIXA PLASTICA COR CINZA

Local: DITALIA MÓVEIS
Tipo: MÓVEIS E UTENSÍLIOS
Valor de Reposição: R$ 309,59
Valor de Mercado: R$ 90,76
Idade Aparente: 10 ANOS
Vida Útil: 15 ANOS | Vida Remanescente: 5 ANOS
Estado de Conservação: C - REGULAR
Parcela Residual: 0,03 | dT: 0,67 | Coef Dep: 0,2791
Obsoletismo: 0,9748 | Inst. Mo.: 1,00 | Coef. MT: 1,00
Código da Cotação: 1784311868
Fonte: MERCADO LIVRE
Tipo da Fonte: Site
Tipo do Valor de Reposição: BEM NOVO

SEM FOTO

Imobilizado: 300396
Descricao: CADEIRA FIXA PLASTICA COR CINZA

Local: DITALIA MÓVEIS
Tipo: MÓVEIS E UTENSÍLIOS
Valor de Reposição: R$ 309,59
Valor de Mercado: R$ 90,76
Idade Aparente: 10 ANOS
Vida Útil: 15 ANOS | Vida Remanescente: 5 ANOS
Estado de Conservação: C - REGULAR
Parcela Residual: 0,03 | dT: 0,67 | Coef Dep: 0,2791
Obsoletismo: 0,9748 | Inst. Mo.: 1,00 | Coef. MT: 1,00
Código da Cotação: 1784311868
Fonte: MERCADO LIVRE
Tipo da Fonte: Site
Tipo do Valor de Reposição: BEM NOVO

SEM FOTO

Imobilizado: 300397
Descricao: CADEIRA FIXA PLASTICA COR CINZA

Local: DITALIA MÓVEIS
Tipo: MÓVEIS E UTENSÍLIOS
Valor de Reposição: R$ 309,59
Valor de Mercado: R$ 90,76
Idade Aparente: 10 ANOS
Vida Útil: 15 ANOS | Vida Remanescente: 5 ANOS
Estado de Conservação: C - REGULAR
Parcela Residual: 0,03 | dT: 0,67 | Coef Dep: 0,2791
Obsoletismo: 0,9748 | Inst. Mo.: 1,00 | Coef. MT: 1,00
Código da Cotação: 1784311868
Fonte: MERCADO LIVRE
Tipo da Fonte: Site
Tipo do Valor de Reposição: BEM NOVO

SEM FOTO

Imobilizado: 300398
Descricao: CADEIRA FIXA PLASTICA COR CINZA

Local: DITALIA MÓVEIS
Tipo: MÓVEIS E UTENSÍLIOS
Valor de Reposição: R$ 309,59
Valor de Mercado: R$ 90,76
Idade Aparente: 10 ANOS
Vida Útil: 15 ANOS | Vida Remanescente: 5 ANOS
Estado de Conservação: C - REGULAR
Parcela Residual: 0,03 | dT: 0,67 | Coef Dep: 0,2791
Obsoletismo: 0,9748 | Inst. Mo.: 1,00 | Coef. MT: 1,00
Código da Cotação: 1784311868
Fonte: MERCADO LIVRE
Tipo da Fonte: Site
Tipo do Valor de Reposição: BEM NOVO

SEM FOTO

Imobilizado: 300399
Descricao: CADEIRA FIXA PLASTICA COR CINZA

Local: DITALIA MÓVEIS
Tipo: MÓVEIS E UTENSÍLIOS
Valor de Reposição: R$ 309,59
Valor de Mercado: R$ 90,76
Idade Aparente: 10 ANOS
Vida Útil: 15 ANOS | Vida Remanescente: 5 ANOS
Estado de Conservação: C - REGULAR
Parcela Residual: 0,03 | dT: 0,67 | Coef Dep: 0,2791
Obsoletismo: 0,9748 | Inst. Mo.: 1,00 | Coef. MT: 1,00
Código da Cotação: 1784311868
Fonte: MERCADO LIVRE
Tipo da Fonte: Site
Tipo do Valor de Reposição: BEM NOVO

SEM FOTO

Imobilizado: 300400
Descricao: CADEIRA FIXA PLASTICA COR CINZA

Local: DITALIA MÓVEIS
Tipo: MÓVEIS E UTENSÍLIOS
Valor de Reposição: R$ 309,59
Valor de Mercado: R$ 90,76
Idade Aparente: 10 ANOS
Vida Útil: 15 ANOS | Vida Remanescente: 5 ANOS
Estado de Conservação: C - REGULAR
Parcela Residual: 0,03 | dT: 0,67 | Coef Dep: 0,2791
Obsoletismo: 0,9748 | Inst. Mo.: 1,00 | Coef. MT: 1,00
Código da Cotação: 1784311868
Fonte: MERCADO LIVRE
Tipo da Fonte: Site
Tipo do Valor de Reposição: BEM NOVO

SEM FOTO

Imobilizado: 300401
Descricao: CADEIRA FIXA PLASTICA COR CINZA

Local: DITALIA MÓVEIS
Tipo: MÓVEIS E UTENSÍLIOS
Valor de Reposição: R$ 309,59
Valor de Mercado: R$ 90,76
Idade Aparente: 10 ANOS
Vida Útil: 15 ANOS | Vida Remanescente: 5 ANOS
Estado de Conservação: C - REGULAR
Parcela Residual: 0,03 | dT: 0,67 | Coef Dep: 0,2791
Obsoletismo: 0,9748 | Inst. Mo.: 1,00 | Coef. MT: 1,00
Código da Cotação: 1784311868
Fonte: MERCADO LIVRE
Tipo da Fonte: Site
Tipo do Valor de Reposição: BEM NOVO

SEM FOTO

Imobilizado: 300402
Descricao: CADEIRA FIXA PLASTICA COR CINZA

Local: DITALIA MÓVEIS
Tipo: MÓVEIS E UTENSÍLIOS
Valor de Reposição: R$ 309,59
Valor de Mercado: R$ 90,76
Idade Aparente: 10 ANOS
Vida Útil: 15 ANOS | Vida Remanescente: 5 ANOS
Estado de Conservação: C - REGULAR
Parcela Residual: 0,03 | dT: 0,67 | Coef Dep: 0,2791
Obsoletismo: 0,9748 | Inst. Mo.: 1,00 | Coef. MT: 1,00
Código da Cotação: 1784311868
Fonte: MERCADO LIVRE
Tipo da Fonte: Site
Tipo do Valor de Reposição: BEM NOVO

SEM FOTO

Imobilizado: 300403
Descricao: CADEIRA FIXA PLASTICA COR CINZA

Local: DITALIA MÓVEIS
Tipo: MÓVEIS E UTENSÍLIOS
Valor de Reposição: R$ 309,59
Valor de Mercado: R$ 90,76
Idade Aparente: 10 ANOS
Vida Útil: 15 ANOS | Vida Remanescente: 5 ANOS
Estado de Conservação: C - REGULAR
Parcela Residual: 0,03 | dT: 0,67 | Coef Dep: 0,2791
Obsoletismo: 0,9748 | Inst. Mo.: 1,00 | Coef. MT: 1,00
Código da Cotação: 1784311868
Fonte: MERCADO LIVRE
Tipo da Fonte: Site
Tipo do Valor de Reposição: BEM NOVO

SEM FOTO

Imobilizado: 300404
Descricao: CADEIRA FIXA PLASTICA COR CINZA

Local: DITALIA MÓVEIS
Tipo: MÓVEIS E UTENSÍLIOS
Valor de Reposição: R$ 309,59
Valor de Mercado: R$ 90,76
Idade Aparente: 10 ANOS
Vida Útil: 15 ANOS | Vida Remanescente: 5 ANOS
Estado de Conservação: C - REGULAR
Parcela Residual: 0,03 | dT: 0,67 | Coef Dep: 0,2791
Obsoletismo: 0,9748 | Inst. Mo.: 1,00 | Coef. MT: 1,00
Código da Cotação: 1784311868
Fonte: MERCADO LIVRE
Tipo da Fonte: Site
Tipo do Valor de Reposição: BEM NOVO

SEM FOTO

Imobilizado: 300405
Descricao: CADEIRA FIXA PLASTICA COR CINZA

Local: DITALIA MÓVEIS
Tipo: MÓVEIS E UTENSÍLIOS
Valor de Reposição: R$ 309,59
Valor de Mercado: R$ 90,76
Idade Aparente: 10 ANOS
Vida Útil: 15 ANOS | Vida Remanescente: 5 ANOS
Estado de Conservação: C - REGULAR
Parcela Residual: 0,03 | dT: 0,67 | Coef Dep: 0,2791
Obsoletismo: 0,9748 | Inst. Mo.: 1,00 | Coef. MT: 1,00
Código da Cotação: 1784311868
Fonte: MERCADO LIVRE
Tipo da Fonte: Site
Tipo do Valor de Reposição: BEM NOVO

SEM FOTO

Imobilizado: 300406
Descricao: CADEIRA FIXA PLASTICA COR CINZA

Local: DITALIA MÓVEIS
Tipo: MÓVEIS E UTENSÍLIOS
Valor de Reposição: R$ 309,59
Valor de Mercado: R$ 90,76
Idade Aparente: 10 ANOS
Vida Útil: 15 ANOS | Vida Remanescente: 5 ANOS
Estado de Conservação: C - REGULAR
Parcela Residual: 0,03 | dT: 0,67 | Coef Dep: 0,2791
Obsoletismo: 0,9748 | Inst. Mo.: 1,00 | Coef. MT: 1,00
Código da Cotação: 1784311868
Fonte: MERCADO LIVRE
Tipo da Fonte: Site
Tipo do Valor de Reposição: BEM NOVO

SEM FOTO

Imobilizado: 300407
Descricao: CADEIRA FIXA PLASTICA COR CINZA

Local: DITALIA MÓVEIS
Tipo: MÓVEIS E UTENSÍLIOS
Valor de Reposição: R$ 309,59
Valor de Mercado: R$ 90,76
Idade Aparente: 10 ANOS
Vida Útil: 15 ANOS | Vida Remanescente: 5 ANOS
Estado de Conservação: C - REGULAR
Parcela Residual: 0,03 | dT: 0,67 | Coef Dep: 0,2791
Obsoletismo: 0,9748 | Inst. Mo.: 1,00 | Coef. MT: 1,00
Código da Cotação: 1784311868
Fonte: MERCADO LIVRE
Tipo da Fonte: Site
Tipo do Valor de Reposição: BEM NOVO

SEM FOTO

Imobilizado: 300408
Descricao: CADEIRA FIXA PLASTICA COR CINZA

Local: DITALIA MÓVEIS
Tipo: MÓVEIS E UTENSÍLIOS
Valor de Reposição: R$ 309,59
Valor de Mercado: R$ 90,76
Idade Aparente: 10 ANOS
Vida Útil: 15 ANOS | Vida Remanescente: 5 ANOS
Estado de Conservação: C - REGULAR
Parcela Residual: 0,03 | dT: 0,67 | Coef Dep: 0,2791
Obsoletismo: 0,9748 | Inst. Mo.: 1,00 | Coef. MT: 1,00
Código da Cotação: 1784311868
Fonte: MERCADO LIVRE
Tipo da Fonte: Site
Tipo do Valor de Reposição: BEM NOVO

SEM FOTO

Imobilizado: 300409
Descricao: CADEIRA FIXA PLASTICA COR CINZA

Local: DITALIA MÓVEIS
Tipo: MÓVEIS E UTENSÍLIOS
Valor de Reposição: R$ 309,59
Valor de Mercado: R$ 90,76
Idade Aparente: 10 ANOS
Vida Útil: 15 ANOS | Vida Remanescente: 5 ANOS
Estado de Conservação: C - REGULAR
Parcela Residual: 0,03 | dT: 0,67 | Coef Dep: 0,2791
Obsoletismo: 0,9748 | Inst. Mo.: 1,00 | Coef. MT: 1,00
Código da Cotação: 1784311868
Fonte: MERCADO LIVRE
Tipo da Fonte: Site
Tipo do Valor de Reposição: BEM NOVO

SEM FOTO

Imobilizado: 300410
Descricao: CADEIRA FIXA PLASTICA COR CINZA

Local: DITALIA MÓVEIS
Tipo: MÓVEIS E UTENSÍLIOS
Valor de Reposição: R$ 309,59
Valor de Mercado: R$ 90,76
Idade Aparente: 10 ANOS
Vida Útil: 15 ANOS | Vida Remanescente: 5 ANOS
Estado de Conservação: C - REGULAR
Parcela Residual: 0,03 | dT: 0,67 | Coef Dep: 0,2791
Obsoletismo: 0,9748 | Inst. Mo.: 1,00 | Coef. MT: 1,00
Código da Cotação: 1784311868
Fonte: MERCADO LIVRE
Tipo da Fonte: Site
Tipo do Valor de Reposição: BEM NOVO

SEM FOTO

Imobilizado: 300411
Descricao: CADEIRA FIXA PLASTICA COR CINZA

Local: DITALIA MÓVEIS
Tipo: MÓVEIS E UTENSÍLIOS
Valor de Reposição: R$ 309,59
Valor de Mercado: R$ 90,76
Idade Aparente: 10 ANOS
Vida Útil: 15 ANOS | Vida Remanescente: 5 ANOS
Estado de Conservação: C - REGULAR
Parcela Residual: 0,03 | dT: 0,67 | Coef Dep: 0,2791
Obsoletismo: 0,9748 | Inst. Mo.: 1,00 | Coef. MT: 1,00
Código da Cotação: 1784311868
Fonte: MERCADO LIVRE
Tipo da Fonte: Site
Tipo do Valor de Reposição: BEM NOVO

SEM FOTO

Imobilizado: 300412
Descricao: CADEIRA FIXA PLASTICA COR CINZA

Local: DITALIA MÓVEIS
Tipo: MÓVEIS E UTENSÍLIOS
Valor de Reposição: R$ 309,59
Valor de Mercado: R$ 90,76
Idade Aparente: 10 ANOS
Vida Útil: 15 ANOS | Vida Remanescente: 5 ANOS
Estado de Conservação: C - REGULAR
Parcela Residual: 0,03 | dT: 0,67 | Coef Dep: 0,2791
Obsoletismo: 0,9748 | Inst. Mo.: 1,00 | Coef. MT: 1,00
Código da Cotação: 1784311868
Fonte: MERCADO LIVRE
Tipo da Fonte: Site
Tipo do Valor de Reposição: BEM NOVO

SEM FOTO

Imobilizado: 300413
Descricao: CADEIRA FIXA PLASTICA COR CINZA

Local: DITALIA MÓVEIS
Tipo: MÓVEIS E UTENSÍLIOS
Valor de Reposição: R$ 309,59
Valor de Mercado: R$ 90,76
Idade Aparente: 10 ANOS
Vida Útil: 15 ANOS | Vida Remanescente: 5 ANOS
Estado de Conservação: C - REGULAR
Parcela Residual: 0,03 | dT: 0,67 | Coef Dep: 0,2791
Obsoletismo: 0,9748 | Inst. Mo.: 1,00 | Coef. MT: 1,00
Código da Cotação: 1784311868
Fonte: MERCADO LIVRE
Tipo da Fonte: Site
Tipo do Valor de Reposição: BEM NOVO

SEM FOTO

Imobilizado: 300414
Descricao: CADEIRA FIXA PLASTICA COR CINZA

Local: DITALIA MÓVEIS
Tipo: MÓVEIS E UTENSÍLIOS
Valor de Reposição: R$ 309,59
Valor de Mercado: R$ 90,76
Idade Aparente: 10 ANOS
Vida Útil: 15 ANOS | Vida Remanescente: 5 ANOS
Estado de Conservação: C - REGULAR
Parcela Residual: 0,03 | dT: 0,67 | Coef Dep: 0,2791
Obsoletismo: 0,9748 | Inst. Mo.: 1,00 | Coef. MT: 1,00
Código da Cotação: 1784311868
Fonte: MERCADO LIVRE
Tipo da Fonte: Site
Tipo do Valor de Reposição: BEM NOVO

SEM FOTO

Imobilizado: 300415
Descricao: CADEIRA FIXA PLASTICA COR CINZA

Local: DITALIA MÓVEIS
Tipo: MÓVEIS E UTENSÍLIOS
Valor de Reposição: R$ 309,59
Valor de Mercado: R$ 90,76
Idade Aparente: 10 ANOS
Vida Útil: 15 ANOS | Vida Remanescente: 5 ANOS
Estado de Conservação: C - REGULAR
Parcela Residual: 0,03 | dT: 0,67 | Coef Dep: 0,2791
Obsoletismo: 0,9748 | Inst. Mo.: 1,00 | Coef. MT: 1,00
Código da Cotação: 1784311868
Fonte: MERCADO LIVRE
Tipo da Fonte: Site
Tipo do Valor de Reposição: BEM NOVO

SEM FOTO

Imobilizado: 300416
Descricao: CADEIRA FIXA PLASTICA COR CINZA

Local: DITALIA MÓVEIS
Tipo: MÓVEIS E UTENSÍLIOS
Valor de Reposição: R$ 309,59
Valor de Mercado: R$ 90,76
Idade Aparente: 10 ANOS
Vida Útil: 15 ANOS | Vida Remanescente: 5 ANOS
Estado de Conservação: C - REGULAR
Parcela Residual: 0,03 | dT: 0,67 | Coef Dep: 0,2791
Obsoletismo: 0,9748 | Inst. Mo.: 1,00 | Coef. MT: 1,00
Código da Cotação: 1784311868
Fonte: MERCADO LIVRE
Tipo da Fonte: Site
Tipo do Valor de Reposição: BEM NOVO

SEM FOTO

Imobilizado: 300417
Descricao: CADEIRA FIXA PLASTICA COR CINZA

Local: DITALIA MÓVEIS
Tipo: MÓVEIS E UTENSÍLIOS
Valor de Reposição: R$ 309,59
Valor de Mercado: R$ 90,76
Idade Aparente: 10 ANOS
Vida Útil: 15 ANOS | Vida Remanescente: 5 ANOS
Estado de Conservação: C - REGULAR
Parcela Residual: 0,03 | dT: 0,67 | Coef Dep: 0,2791
Obsoletismo: 0,9748 | Inst. Mo.: 1,00 | Coef. MT: 1,00
Código da Cotação: 1784311868
Fonte: MERCADO LIVRE
Tipo da Fonte: Site
Tipo do Valor de Reposição: BEM NOVO

SEM FOTO

Imobilizado: 300418
Descricao: CADEIRA FIXA PLASTICA COR CINZA

Local: DITALIA MÓVEIS
Tipo: MÓVEIS E UTENSÍLIOS
Valor de Reposição: R$ 309,59
Valor de Mercado: R$ 90,76
Idade Aparente: 10 ANOS
Vida Útil: 15 ANOS | Vida Remanescente: 5 ANOS
Estado de Conservação: C - REGULAR
Parcela Residual: 0,03 | dT: 0,67 | Coef Dep: 0,2791
Obsoletismo: 0,9748 | Inst. Mo.: 1,00 | Coef. MT: 1,00
Código da Cotação: 1784311868
Fonte: MERCADO LIVRE
Tipo da Fonte: Site
Tipo do Valor de Reposição: BEM NOVO

SEM FOTO

Imobilizado: 300419
Descricao: CADEIRA FIXA PLASTICA COR CINZA

Local: DITALIA MÓVEIS
Tipo: MÓVEIS E UTENSÍLIOS
Valor de Reposição: R$ 309,59
Valor de Mercado: R$ 90,76
Idade Aparente: 10 ANOS
Vida Útil: 15 ANOS | Vida Remanescente: 5 ANOS
Estado de Conservação: C - REGULAR
Parcela Residual: 0,03 | dT: 0,67 | Coef Dep: 0,2791
Obsoletismo: 0,9748 | Inst. Mo.: 1,00 | Coef. MT: 1,00
Código da Cotação: 1784311868
Fonte: MERCADO LIVRE
Tipo da Fonte: Site
Tipo do Valor de Reposição: BEM NOVO

SEM FOTO

Imobilizado: 300420
Descricao: CADEIRA FIXA PLASTICA COR CINZA

Local: DITALIA MÓVEIS
Tipo: MÓVEIS E UTENSÍLIOS
Valor de Reposição: R$ 309,59
Valor de Mercado: R$ 90,76
Idade Aparente: 10 ANOS
Vida Útil: 15 ANOS | Vida Remanescente: 5 ANOS
Estado de Conservação: C - REGULAR
Parcela Residual: 0,03 | dT: 0,67 | Coef Dep: 0,2791
Obsoletismo: 0,9748 | Inst. Mo.: 1,00 | Coef. MT: 1,00
Código da Cotação: 1784311868
Fonte: MERCADO LIVRE
Tipo da Fonte: Site
Tipo do Valor de Reposição: BEM NOVO

SEM FOTO

Imobilizado: 300421
Descricao: CADEIRA FIXA PLASTICA COR CINZA

Local: DITALIA MÓVEIS
Tipo: MÓVEIS E UTENSÍLIOS
Valor de Reposição: R$ 309,59
Valor de Mercado: R$ 90,76
Idade Aparente: 10 ANOS
Vida Útil: 15 ANOS | Vida Remanescente: 5 ANOS
Estado de Conservação: C - REGULAR
Parcela Residual: 0,03 | dT: 0,67 | Coef Dep: 0,2791
Obsoletismo: 0,9748 | Inst. Mo.: 1,00 | Coef. MT: 1,00
Código da Cotação: 1784311868
Fonte: MERCADO LIVRE
Tipo da Fonte: Site
Tipo do Valor de Reposição: BEM NOVO

SEM FOTO

Imobilizado: 300422
Descricao: CADEIRA FIXA PLASTICA COR CINZA

Local: DITALIA MÓVEIS
Tipo: MÓVEIS E UTENSÍLIOS
Valor de Reposição: R$ 309,59
Valor de Mercado: R$ 90,76
Idade Aparente: 10 ANOS
Vida Útil: 15 ANOS | Vida Remanescente: 5 ANOS
Estado de Conservação: C - REGULAR
Parcela Residual: 0,03 | dT: 0,67 | Coef Dep: 0,2791
Obsoletismo: 0,9748 | Inst. Mo.: 1,00 | Coef. MT: 1,00
Código da Cotação: 1784311868
Fonte: MERCADO LIVRE
Tipo da Fonte: Site
Tipo do Valor de Reposição: BEM NOVO

SEM FOTO

Imobilizado: 300423
Descricao: CADEIRA FIXA PLASTICA COR CINZA

Local: DITALIA MÓVEIS
Tipo: MÓVEIS E UTENSÍLIOS
Valor de Reposição: R$ 309,59
Valor de Mercado: R$ 90,76
Idade Aparente: 10 ANOS
Vida Útil: 15 ANOS | Vida Remanescente: 5 ANOS
Estado de Conservação: C - REGULAR
Parcela Residual: 0,03 | dT: 0,67 | Coef Dep: 0,2791
Obsoletismo: 0,9748 | Inst. Mo.: 1,00 | Coef. MT: 1,00
Código da Cotação: 1784311868
Fonte: MERCADO LIVRE
Tipo da Fonte: Site
Tipo do Valor de Reposição: BEM NOVO

SEM FOTO

Imobilizado: 300424
Descricao: CADEIRA FIXA PLASTICA COR CINZA

Local: DITALIA MÓVEIS
Tipo: MÓVEIS E UTENSÍLIOS
Valor de Reposição: R$ 309,59
Valor de Mercado: R$ 90,76
Idade Aparente: 10 ANOS
Vida Útil: 15 ANOS | Vida Remanescente: 5 ANOS
Estado de Conservação: C - REGULAR
Parcela Residual: 0,03 | dT: 0,67 | Coef Dep: 0,2791
Obsoletismo: 0,9748 | Inst. Mo.: 1,00 | Coef. MT: 1,00
Código da Cotação: 1784311868
Fonte: MERCADO LIVRE
Tipo da Fonte: Site
Tipo do Valor de Reposição: BEM NOVO

SEM FOTO

Imobilizado: 300425
Descricao: CADEIRA FIXA PLASTICA COR CINZA

Local: DITALIA MÓVEIS
Tipo: MÓVEIS E UTENSÍLIOS
Valor de Reposição: R$ 309,59
Valor de Mercado: R$ 90,76
Idade Aparente: 10 ANOS
Vida Útil: 15 ANOS | Vida Remanescente: 5 ANOS
Estado de Conservação: C - REGULAR
Parcela Residual: 0,03 | dT: 0,67 | Coef Dep: 0,2791
Obsoletismo: 0,9748 | Inst. Mo.: 1,00 | Coef. MT: 1,00
Código da Cotação: 1784311868
Fonte: MERCADO LIVRE
Tipo da Fonte: Site
Tipo do Valor de Reposição: BEM NOVO

SEM FOTO

Imobilizado: 300426
Descricao: CADEIRA FIXA PLASTICA COR CINZA

Local: DITALIA MÓVEIS
Tipo: MÓVEIS E UTENSÍLIOS
Valor de Reposição: R$ 309,59
Valor de Mercado: R$ 90,76
Idade Aparente: 10 ANOS
Vida Útil: 15 ANOS | Vida Remanescente: 5 ANOS
Estado de Conservação: C - REGULAR
Parcela Residual: 0,03 | dT: 0,67 | Coef Dep: 0,2791
Obsoletismo: 0,9748 | Inst. Mo.: 1,00 | Coef. MT: 1,00
Código da Cotação: 1784311868
Fonte: MERCADO LIVRE
Tipo da Fonte: Site
Tipo do Valor de Reposição: BEM NOVO

SEM FOTO

Imobilizado: 300427
Descricao: CADEIRA FIXA PLASTICA COR CINZA

Local: DITALIA MÓVEIS
Tipo: MÓVEIS E UTENSÍLIOS
Valor de Reposição: R$ 309,59
Valor de Mercado: R$ 90,76
Idade Aparente: 10 ANOS
Vida Útil: 15 ANOS | Vida Remanescente: 5 ANOS
Estado de Conservação: C - REGULAR
Parcela Residual: 0,03 | dT: 0,67 | Coef Dep: 0,2791
Obsoletismo: 0,9748 | Inst. Mo.: 1,00 | Coef. MT: 1,00
Código da Cotação: 1784311868
Fonte: MERCADO LIVRE
Tipo da Fonte: Site
Tipo do Valor de Reposição: BEM NOVO

SEM FOTO

Imobilizado: 300428
Descricao: CADEIRA FIXA PLASTICA COR CINZA

Local: DITALIA MÓVEIS
Tipo: MÓVEIS E UTENSÍLIOS
Valor de Reposição: R$ 309,59
Valor de Mercado: R$ 90,76
Idade Aparente: 10 ANOS
Vida Útil: 15 ANOS | Vida Remanescente: 5 ANOS
Estado de Conservação: C - REGULAR
Parcela Residual: 0,03 | dT: 0,67 | Coef Dep: 0,2791
Obsoletismo: 0,9748 | Inst. Mo.: 1,00 | Coef. MT: 1,00
Código da Cotação: 1784311868
Fonte: MERCADO LIVRE
Tipo da Fonte: Site
Tipo do Valor de Reposição: BEM NOVO

SEM FOTO

Imobilizado: 300429
Descricao: CADEIRA FIXA PLASTICA COR CINZA

Local: DITALIA MÓVEIS
Tipo: MÓVEIS E UTENSÍLIOS
Valor de Reposição: R$ 309,59
Valor de Mercado: R$ 90,76
Idade Aparente: 10 ANOS
Vida Útil: 15 ANOS | Vida Remanescente: 5 ANOS
Estado de Conservação: C - REGULAR
Parcela Residual: 0,03 | dT: 0,67 | Coef Dep: 0,2791
Obsoletismo: 0,9748 | Inst. Mo.: 1,00 | Coef. MT: 1,00
Código da Cotação: 1784311868
Fonte: MERCADO LIVRE
Tipo da Fonte: Site
Tipo do Valor de Reposição: BEM NOVO

SEM FOTO

Imobilizado: 300430
Descricao: CADEIRA FIXA PLASTICA COR CINZA

Local: DITALIA MÓVEIS
Tipo: MÓVEIS E UTENSÍLIOS
Valor de Reposição: R$ 309,59
Valor de Mercado: R$ 90,76
Idade Aparente: 10 ANOS
Vida Útil: 15 ANOS | Vida Remanescente: 5 ANOS
Estado de Conservação: C - REGULAR
Parcela Residual: 0,03 | dT: 0,67 | Coef Dep: 0,2791
Obsoletismo: 0,9748 | Inst. Mo.: 1,00 | Coef. MT: 1,00
Código da Cotação: 1784311868
Fonte: MERCADO LIVRE
Tipo da Fonte: Site
Tipo do Valor de Reposição: BEM NOVO

SEM FOTO

Imobilizado: 300431
Descricao: CADEIRA FIXA PLASTICA COR CINZA

Local: DITALIA MÓVEIS
Tipo: MÓVEIS E UTENSÍLIOS
Valor de Reposição: R$ 309,59
Valor de Mercado: R$ 90,76
Idade Aparente: 10 ANOS
Vida Útil: 15 ANOS | Vida Remanescente: 5 ANOS
Estado de Conservação: C - REGULAR
Parcela Residual: 0,03 | dT: 0,67 | Coef Dep: 0,2791
Obsoletismo: 0,9748 | Inst. Mo.: 1,00 | Coef. MT: 1,00
Código da Cotação: 1784311868
Fonte: MERCADO LIVRE
Tipo da Fonte: Site
Tipo do Valor de Reposição: BEM NOVO

SEM FOTO

Imobilizado: 300432
Descricao: CADEIRA FIXA PLASTICA COR CINZA

Local: DITALIA MÓVEIS
Tipo: MÓVEIS E UTENSÍLIOS
Valor de Reposição: R$ 309,59
Valor de Mercado: R$ 90,76
Idade Aparente: 10 ANOS
Vida Útil: 15 ANOS | Vida Remanescente: 5 ANOS
Estado de Conservação: C - REGULAR
Parcela Residual: 0,03 | dT: 0,67 | Coef Dep: 0,2791
Obsoletismo: 0,9748 | Inst. Mo.: 1,00 | Coef. MT: 1,00
Código da Cotação: 1784311868
Fonte: MERCADO LIVRE
Tipo da Fonte: Site
Tipo do Valor de Reposição: BEM NOVO

SEM FOTO

Imobilizado: 300433
Descricao: CADEIRA FIXA PLASTICA COR CINZA

Local: DITALIA MÓVEIS
Tipo: MÓVEIS E UTENSÍLIOS
Valor de Reposição: R$ 309,59
Valor de Mercado: R$ 90,76
Idade Aparente: 10 ANOS
Vida Útil: 15 ANOS | Vida Remanescente: 5 ANOS
Estado de Conservação: C - REGULAR
Parcela Residual: 0,03 | dT: 0,67 | Coef Dep: 0,2791
Obsoletismo: 0,9748 | Inst. Mo.: 1,00 | Coef. MT: 1,00
Código da Cotação: 1784311868
Fonte: MERCADO LIVRE
Tipo da Fonte: Site
Tipo do Valor de Reposição: BEM NOVO

SEM FOTO

Imobilizado: 300434
Descricao: CADEIRA FIXA PLASTICA COR CINZA

Local: DITALIA MÓVEIS
Tipo: MÓVEIS E UTENSÍLIOS
Valor de Reposição: R$ 309,59
Valor de Mercado: R$ 90,76
Idade Aparente: 10 ANOS
Vida Útil: 15 ANOS | Vida Remanescente: 5 ANOS
Estado de Conservação: C - REGULAR
Parcela Residual: 0,03 | dT: 0,67 | Coef Dep: 0,2791
Obsoletismo: 0,9748 | Inst. Mo.: 1,00 | Coef. MT: 1,00
Código da Cotação: 1784311868
Fonte: MERCADO LIVRE
Tipo da Fonte: Site
Tipo do Valor de Reposição: BEM NOVO

SEM FOTO

Imobilizado: 300435
Descricao: CADEIRA FIXA PLASTICA COR CINZA

Local: DITALIA MÓVEIS
Tipo: MÓVEIS E UTENSÍLIOS
Valor de Reposição: R$ 309,59
Valor de Mercado: R$ 90,76
Idade Aparente: 10 ANOS
Vida Útil: 15 ANOS | Vida Remanescente: 5 ANOS
Estado de Conservação: C - REGULAR
Parcela Residual: 0,03 | dT: 0,67 | Coef Dep: 0,2791
Obsoletismo: 0,9748 | Inst. Mo.: 1,00 | Coef. MT: 1,00
Código da Cotação: 1784311868
Fonte: MERCADO LIVRE
Tipo da Fonte: Site
Tipo do Valor de Reposição: BEM NOVO

SEM FOTO

Imobilizado: 300436
Descricao: CADEIRA FIXA PLASTICA COR CINZA

Local: DITALIA MÓVEIS
Tipo: MÓVEIS E UTENSÍLIOS
Valor de Reposição: R$ 309,59
Valor de Mercado: R$ 90,76
Idade Aparente: 10 ANOS
Vida Útil: 15 ANOS | Vida Remanescente: 5 ANOS
Estado de Conservação: C - REGULAR
Parcela Residual: 0,03 | dT: 0,67 | Coef Dep: 0,2791
Obsoletismo: 0,9748 | Inst. Mo.: 1,00 | Coef. MT: 1,00
Código da Cotação: 1784311868
Fonte: MERCADO LIVRE
Tipo da Fonte: Site
Tipo do Valor de Reposição: BEM NOVO

SEM FOTO

Imobilizado: 300437
Descricao: CADEIRA FIXA PLASTICA COR CINZA

Local: DITALIA MÓVEIS
Tipo: MÓVEIS E UTENSÍLIOS
Valor de Reposição: R$ 309,59
Valor de Mercado: R$ 90,76
Idade Aparente: 10 ANOS
Vida Útil: 15 ANOS | Vida Remanescente: 5 ANOS
Estado de Conservação: C - REGULAR
Parcela Residual: 0,03 | dT: 0,67 | Coef Dep: 0,2791
Obsoletismo: 0,9748 | Inst. Mo.: 1,00 | Coef. MT: 1,00
Código da Cotação: 1784311868
Fonte: MERCADO LIVRE
Tipo da Fonte: Site
Tipo do Valor de Reposição: BEM NOVO

SEM FOTO

Imobilizado: 300438
Descricao: CADEIRA FIXA PLASTICA COR CINZA

Local: DITALIA MÓVEIS
Tipo: MÓVEIS E UTENSÍLIOS
Valor de Reposição: R$ 309,59
Valor de Mercado: R$ 90,76
Idade Aparente: 10 ANOS
Vida Útil: 15 ANOS | Vida Remanescente: 5 ANOS
Estado de Conservação: C - REGULAR
Parcela Residual: 0,03 | dT: 0,67 | Coef Dep: 0,2791
Obsoletismo: 0,9748 | Inst. Mo.: 1,00 | Coef. MT: 1,00
Código da Cotação: 1784311868
Fonte: MERCADO LIVRE
Tipo da Fonte: Site
Tipo do Valor de Reposição: BEM NOVO

SEM FOTO

Imobilizado: 300439
Descricao: CADEIRA FIXA PLASTICA COR CINZA

Local: DITALIA MÓVEIS
Tipo: MÓVEIS E UTENSÍLIOS
Valor de Reposição: R$ 309,59
Valor de Mercado: R$ 90,76
Idade Aparente: 10 ANOS
Vida Útil: 15 ANOS | Vida Remanescente: 5 ANOS
Estado de Conservação: C - REGULAR
Parcela Residual: 0,03 | dT: 0,67 | Coef Dep: 0,2791
Obsoletismo: 0,9748 | Inst. Mo.: 1,00 | Coef. MT: 1,00
Código da Cotação: 1784311868
Fonte: MERCADO LIVRE
Tipo da Fonte: Site
Tipo do Valor de Reposição: BEM NOVO

SEM FOTO

Imobilizado: 300540
Descricao: MESA EM MADEIRA REDONDA RESTAURANTE DIM. 1,20 X 0,70 M

Local: DITALIA MÓVEIS
Tipo: MÓVEIS E UTENSÍLIOS
Valor de Reposição: R$ 1.766,07
Valor de Mercado: R$ 572,86
Idade Aparente: 10 ANOS
Vida Útil: 16 ANOS | Vida Remanescente: 6 ANOS
Estado de Conservação: C - REGULAR
Parcela Residual: 0,03 | dT: 0,62 | Coef Dep: 0,3121
Obsoletismo: 0,9748 | Inst. Mo.: 1,00 | Coef. MT: 1,00
Código da Cotação: -172311174
Fonte: MÓVEL ABSOLUTO
Tipo da Fonte: Site
Tipo do Valor de Reposição: BEM NOVO

SEM FOTO

Imobilizado: 300541
Descricao: MESA EM MADEIRA REDONDA RESTAURANTE DIM. 1,20 X 0,70 M

Local: DITALIA MÓVEIS
Tipo: MÓVEIS E UTENSÍLIOS
Valor de Reposição: R$ 1.766,07
Valor de Mercado: R$ 572,86
Idade Aparente: 10 ANOS
Vida Útil: 16 ANOS | Vida Remanescente: 6 ANOS
Estado de Conservação: C - REGULAR
Parcela Residual: 0,03 | dT: 0,62 | Coef Dep: 0,3121
Obsoletismo: 0,9748 | Inst. Mo.: 1,00 | Coef. MT: 1,00
Código da Cotação: -172311174
Fonte: MÓVEL ABSOLUTO
Tipo da Fonte: Site
Tipo do Valor de Reposição: BEM NOVO

SEM FOTO

Imobilizado: 300542
Descricao: MESA EM MADEIRA REDONDA RESTAURANTE DIM. 1,20 X 0,70 M

Local: DITALIA MÓVEIS
Tipo: MÓVEIS E UTENSÍLIOS
Valor de Reposição: R$ 1.766,07
Valor de Mercado: R$ 572,86
Idade Aparente: 10 ANOS
Vida Útil: 16 ANOS | Vida Remanescente: 6 ANOS
Estado de Conservação: C - REGULAR
Parcela Residual: 0,03 | dT: 0,62 | Coef Dep: 0,3121
Obsoletismo: 0,9748 | Inst. Mo.: 1,00 | Coef. MT: 1,00
Código da Cotação: -172311174
Fonte: MÓVEL ABSOLUTO
Tipo da Fonte: Site
Tipo do Valor de Reposição: BEM NOVO

SEM FOTO

Imobilizado: 300543
Descricao: MESA EM MADEIRA REDONDA RESTAURANTE DIM. 1,20 X 0,70 M

Local: DITALIA MÓVEIS
Tipo: MÓVEIS E UTENSÍLIOS
Valor de Reposição: R$ 1.766,07
Valor de Mercado: R$ 572,86
Idade Aparente: 10 ANOS
Vida Útil: 16 ANOS | Vida Remanescente: 6 ANOS
Estado de Conservação: C - REGULAR
Parcela Residual: 0,03 | dT: 0,62 | Coef Dep: 0,3121
Obsoletismo: 0,9748 | Inst. Mo.: 1,00 | Coef. MT: 1,00
Código da Cotação: -172311174
Fonte: MÓVEL ABSOLUTO
Tipo da Fonte: Site
Tipo do Valor de Reposição: BEM NOVO

SEM FOTO

Imobilizado: 300544
Descricao: MESA EM MADEIRA REDONDA RESTAURANTE DIM. 1,20 X 0,70 M

Local: DITALIA MÓVEIS
Tipo: MÓVEIS E UTENSÍLIOS
Valor de Reposição: R$ 1.766,07
Valor de Mercado: R$ 572,86
Idade Aparente: 10 ANOS
Vida Útil: 16 ANOS | Vida Remanescente: 6 ANOS
Estado de Conservação: C - REGULAR
Parcela Residual: 0,03 | dT: 0,62 | Coef Dep: 0,3121
Obsoletismo: 0,9748 | Inst. Mo.: 1,00 | Coef. MT: 1,00
Código da Cotação: -172311174
Fonte: MÓVEL ABSOLUTO
Tipo da Fonte: Site
Tipo do Valor de Reposição: BEM NOVO

SEM FOTO

Imobilizado: 300545
Descricao: MESA EM MADEIRA REDONDA RESTAURANTE DIM. 1,20 X 0,70 M

Local: DITALIA MÓVEIS
Tipo: MÓVEIS E UTENSÍLIOS
Valor de Reposição: R$ 1.766,07
Valor de Mercado: R$ 572,86
Idade Aparente: 10 ANOS
Vida Útil: 16 ANOS | Vida Remanescente: 6 ANOS
Estado de Conservação: C - REGULAR
Parcela Residual: 0,03 | dT: 0,62 | Coef Dep: 0,3121
Obsoletismo: 0,9748 | Inst. Mo.: 1,00 | Coef. MT: 1,00
Código da Cotação: -172311174
Fonte: MÓVEL ABSOLUTO
Tipo da Fonte: Site
Tipo do Valor de Reposição: BEM NOVO

SEM FOTO

Imobilizado: 300546
Descricao: MESA EM MADEIRA REDONDA RESTAURANTE DIM. 1,20 X 0,70 M

Local: DITALIA MÓVEIS
Tipo: MÓVEIS E UTENSÍLIOS
Valor de Reposição: R$ 1.766,07
Valor de Mercado: R$ 572,86
Idade Aparente: 10 ANOS
Vida Útil: 16 ANOS | Vida Remanescente: 6 ANOS
Estado de Conservação: C - REGULAR
Parcela Residual: 0,03 | dT: 0,62 | Coef Dep: 0,3121
Obsoletismo: 0,9748 | Inst. Mo.: 1,00 | Coef. MT: 1,00
Código da Cotação: -172311174
Fonte: MÓVEL ABSOLUTO
Tipo da Fonte: Site
Tipo do Valor de Reposição: BEM NOVO

SEM FOTO

Imobilizado: 300547
Descricao: MESA EM MADEIRA REDONDA RESTAURANTE DIM. 1,20 X 0,70 M

Local: DITALIA MÓVEIS
Tipo: MÓVEIS E UTENSÍLIOS
Valor de Reposição: R$ 1.766,07
Valor de Mercado: R$ 572,86
Idade Aparente: 10 ANOS
Vida Útil: 16 ANOS | Vida Remanescente: 6 ANOS
Estado de Conservação: C - REGULAR
Parcela Residual: 0,03 | dT: 0,62 | Coef Dep: 0,3121
Obsoletismo: 0,9748 | Inst. Mo.: 1,00 | Coef. MT: 1,00
Código da Cotação: -172311174
Fonte: MÓVEL ABSOLUTO
Tipo da Fonte: Site
Tipo do Valor de Reposição: BEM NOVO

SEM FOTO

Imobilizado: 300552
Descricao: ARMARIO BAIXO MOVEL C/02 GAVETAS0,90X0,90X0,50M

Local: DITALIA MÓVEIS
Tipo: MÓVEIS E UTENSÍLIOS
Valor de Reposição: R$ 684,00
Valor de Mercado: R$ 200,51
Idade Aparente: 10 ANOS
Vida Útil: 15 ANOS | Vida Remanescente: 5 ANOS
Estado de Conservação: C - REGULAR
Parcela Residual: 0,03 | dT: 0,67 | Coef Dep: 0,2791
Obsoletismo: 0,9748 | Inst. Mo.: 1,00 | Coef. MT: 1,00
Código da Cotação: 1784311868
Fonte: MERCADO LIVRE
Tipo da Fonte: Site
Tipo do Valor de Reposição: BEM NOVO

Imobilizado: 300555
Descricao: ARMARIO BAIXO MOVEL C/02 GAVETAS1,10X0,70X0,50M

Local: DITALIA MÓVEIS
Tipo: MÓVEIS E UTENSÍLIOS
Valor de Reposição: R$ 684,00
Valor de Mercado: R$ 200,51
Idade Aparente: 10 ANOS
Vida Útil: 15 ANOS | Vida Remanescente: 5 ANOS
Estado de Conservação: C - REGULAR
Parcela Residual: 0,03 | dT: 0,67 | Coef Dep: 0,2791
Obsoletismo: 0,9748 | Inst. Mo.: 1,00 | Coef. MT: 1,00
Código da Cotação: 1784311868
Fonte: MERCADO LIVRE
Tipo da Fonte: Site
Tipo do Valor de Reposição: BEM NOVO

Imobilizado: 300556
Descricao: BEBEDOURO ELÉTRICO
Marca: EUROPA
Modelo: SUMMER LINE SNTA PLUS

Local: DITALIA MÓVEIS
Tipo: MÓVEIS E UTENSÍLIOS
Valor de Reposição: R$ 3.699,00
Valor de Mercado: R$ 1.249,46
Idade Aparente: 10 ANOS
Vida Útil: 16 ANOS | Vida Remanescente: 6 ANOS
Estado de Conservação: C - REGULAR
Parcela Residual: 0,05 | dT: 0,62 | Coef Dep: 0,3121
Obsoletismo: 0,9748 | Inst. Mo.: 1,00 | Coef. MT: 1,00
Código da Cotação: 1070977809
Fonte: EUROPA
Tipo da Fonte: Site
Tipo do Valor de Reposição: BEM NOVO

Imobilizado: 300558
Descricao: TELA DE PROJECAO DIM. 2,00X2,00 M
Marca: VISOGRAG
Modelo: RETRATIL 200

Local: DITALIA MÓVEIS
Tipo: MÓVEIS E UTENSÍLIOS
Valor de Reposição: R$ 299,00
Valor de Mercado: R$ 291,47
Idade Aparente: 15 ANOS
Vida Útil: 20 ANOS | Vida Remanescente: 5 ANOS
Estado de Conservação: C - REGULAR
Parcela Residual: 0,05 | dT: 0,75 | Coef Dep: 0,2210
Obsoletismo: 0,9748 | Inst. Mo.: 1,00 | Coef. MT: 1,00
Código da Cotação: 1784311868
Fonte: MERCADO LIVRE
Tipo da Fonte: Site
Tipo do Valor de Reposição: BEM USADO

SEM FOTO

Imobilizado: 300559
Descricao: ESTANTE EM MADEIRA C/05 PRATELEIRAS 0,60X0,60X1,60M

Local: DITALIA MÓVEIS
Tipo: MÓVEIS E UTENSÍLIOS
Valor de Reposição: R$ 1.472,00
Valor de Mercado: R$ 431,51
Idade Aparente: 10 ANOS
Vida Útil: 15 ANOS | Vida Remanescente: 5 ANOS
Estado de Conservação: C - REGULAR
Parcela Residual: 0,03 | dT: 0,67 | Coef Dep: 0,2791
Obsoletismo: 0,9748 | Inst. Mo.: 1,00 | Coef. MT: 1,00
Código da Cotação: -1912659096
Fonte: SERENA ESTANTES
Tipo da Fonte: Site
Tipo do Valor de Reposição: BEM NOVO

Imobilizado: 300560
Descricao: SINTONIZADOR DE RÁDIO
Marca: MANANTZ
Modelo: ST55

Local: DITALIA MÓVEIS
Tipo: MÓVEIS E UTENSÍLIOS
Valor de Reposição: R$ 1.450,00
Valor de Mercado: R$ 1.413,46
Idade Aparente: 15 ANOS
Vida Útil: 20 ANOS | Vida Remanescente: 5 ANOS
Estado de Conservação: C - REGULAR
Parcela Residual: 0,05 | dT: 0,75 | Coef Dep: 0,2210
Obsoletismo: 0,9748 | Inst. Mo.: 1,00 | Coef. MT: 1,00
Código da Cotação: 1784311868
Fonte: MERCADO LIVRE
Tipo da Fonte: Site
Tipo do Valor de Reposição: BEM USADO

Imobilizado: 300562
Descricao: APARADOR EM MADEIRA1,30X0,50X0,80M

Local: DITALIA MÓVEIS
Tipo: MÓVEIS E UTENSÍLIOS
Valor de Reposição: R$ 829,00
Valor de Mercado: R$ 237,19
Idade Aparente: 10 ANOS
Vida Útil: 15 ANOS | Vida Remanescente: 5 ANOS
Estado de Conservação: C - REGULAR
Parcela Residual: 0,02 | dT: 0,67 | Coef Dep: 0,2791
Obsoletismo: 0,9748 | Inst. Mo.: 1,00 | Coef. MT: 1,00
Código da Cotação: 1784311868
Fonte: MERCADO LIVRE
Tipo da Fonte: Site
Tipo do Valor de Reposição: BEM NOVO

Imobilizado: 300563
Descricao: MESA REDONDA DE MADEIRA1,40X0,75M
Marca: FLORENSE

Local: DITALIA MÓVEIS
Tipo: MÓVEIS E UTENSÍLIOS
Valor de Reposição: R$ 1.479,00
Valor de Mercado: R$ 479,74
Idade Aparente: 10 ANOS
Vida Útil: 16 ANOS | Vida Remanescente: 6 ANOS
Estado de Conservação: C - REGULAR
Parcela Residual: 0,03 | dT: 0,62 | Coef Dep: 0,3121
Obsoletismo: 0,9748 | Inst. Mo.: 1,00 | Coef. MT: 1,00
Código da Cotação: 1784311868
Fonte: MERCADO LIVRE
Tipo da Fonte: Site
Tipo do Valor de Reposição: BEM NOVO

Imobilizado: 300564
Descricao: MESA REDONDA DE MADEIRA 1,40X0,75M
Marca: FLORENSE

Local: DITALIA MÓVEIS
Tipo: MÓVEIS E UTENSÍLIOS
Valor de Reposição: R$ 1.479,00
Valor de Mercado: R$ 479,74
Idade Aparente: 10 ANOS
Vida Útil: 16 ANOS | Vida Remanescente: 6 ANOS
Estado de Conservação: C - REGULAR
Parcela Residual: 0,03 | dT: 0,62 | Coef Dep: 0,3121
Obsoletismo: 0,9748 | Inst. Mo.: 1,00 | Coef. MT: 1,00
Código da Cotação: 1784311868
Fonte: MERCADO LIVRE
Tipo da Fonte: Site
Tipo do Valor de Reposição: BEM NOVO

SEM FOTO

Imobilizado: 300565
Descricao: MESA REDONDA DE MADEIRA 1,40X0,75M
Marca: FLORENSE

Local: DITALIA MÓVEIS
Tipo: MÓVEIS E UTENSÍLIOS
Valor de Reposição: R$ 1.479,00
Valor de Mercado: R$ 479,74
Idade Aparente: 10 ANOS
Vida Útil: 16 ANOS | Vida Remanescente: 6 ANOS
Estado de Conservação: C - REGULAR
Parcela Residual: 0,03 | dT: 0,62 | Coef Dep: 0,3121
Obsoletismo: 0,9748 | Inst. Mo.: 1,00 | Coef. MT: 1,00
Código da Cotação: 1784311868
Fonte: MERCADO LIVRE
Tipo da Fonte: Site
Tipo do Valor de Reposição: BEM NOVO

SEM FOTO

Imobilizado: 300566
Descricao: CADEIRA FIXA EM MADEIRA C/BRACOS ESTOFADA TECIDO VERMELHO
Marca: FLORENSE

Local: DITALIA MÓVEIS
Tipo: MÓVEIS E UTENSÍLIOS
Valor de Reposição: R$ 608,31
Valor de Mercado: R$ 178,33
Idade Aparente: 10 ANOS
Vida Útil: 15 ANOS | Vida Remanescente: 5 ANOS
Estado de Conservação: C - REGULAR
Parcela Residual: 0,03 | dT: 0,67 | Coef Dep: 0,2791
Obsoletismo: 0,9748 | Inst. Mo.: 1,00 | Coef. MT: 1,00
Código da Cotação: -1341753202
Fonte: MAGAZINE LUIZA
Tipo da Fonte: Site
Tipo do Valor de Reposição: BEM NOVO

Imobilizado: 300567
Descricao: CADEIRA FIXA EM MADEIRA C/BRACOS ESTOFADA TECIDO VERMELHO
Marca: FLORENSE

Local: DITALIA MÓVEIS
Tipo: MÓVEIS E UTENSÍLIOS
Valor de Reposição: R$ 608,31
Valor de Mercado: R$ 178,33
Idade Aparente: 10 ANOS
Vida Útil: 15 ANOS | Vida Remanescente: 5 ANOS
Estado de Conservação: C - REGULAR
Parcela Residual: 0,03 | dT: 0,67 | Coef Dep: 0,2791
Obsoletismo: 0,9748 | Inst. Mo.: 1,00 | Coef. MT: 1,00
Código da Cotação: -1341753202
Fonte: MAGAZINE LUIZA
Tipo da Fonte: Site
Tipo do Valor de Reposição: BEM NOVO

SEM FOTO

Imobilizado: 300568
Descricao: CADEIRA FIXA EM MADEIRA C/BRACOS ESTOFADA TECIDO VERMELHO
Marca: FLORENSE

Local: DITALIA MÓVEIS
Tipo: MÓVEIS E UTENSÍLIOS
Valor de Reposição: R$ 608,31
Valor de Mercado: R$ 178,33
Idade Aparente: 10 ANOS
Vida Útil: 15 ANOS | Vida Remanescente: 5 ANOS
Estado de Conservação: C - REGULAR
Parcela Residual: 0,03 | dT: 0,67 | Coef Dep: 0,2791
Obsoletismo: 0,9748 | Inst. Mo.: 1,00 | Coef. MT: 1,00
Código da Cotação: -1341753202
Fonte: MAGAZINE LUIZA
Tipo da Fonte: Site
Tipo do Valor de Reposição: BEM NOVO

SEM FOTO

Imobilizado: 300569
Descricao: CADEIRA FIXA EM MADEIRA C/BRACOS ESTOFADA TECIDO VERMELHO
Marca: FLORENSE

Local: DITALIA MÓVEIS
Tipo: MÓVEIS E UTENSÍLIOS
Valor de Reposição: R$ 608,31
Valor de Mercado: R$ 178,33
Idade Aparente: 10 ANOS
Vida Útil: 15 ANOS | Vida Remanescente: 5 ANOS
Estado de Conservação: C - REGULAR
Parcela Residual: 0,03 | dT: 0,67 | Coef Dep: 0,2791
Obsoletismo: 0,9748 | Inst. Mo.: 1,00 | Coef. MT: 1,00
Código da Cotação: -1341753202
Fonte: MAGAZINE LUIZA
Tipo da Fonte: Site
Tipo do Valor de Reposição: BEM NOVO

SEM FOTO

Imobilizado: 300570
Descricao: CADEIRA FIXA EM MADEIRA C/BRACOS ESTOFADA TECIDO VERMELHO
Marca: FLORENSE

Local: DITALIA MÓVEIS
Tipo: MÓVEIS E UTENSÍLIOS
Valor de Reposição: R$ 608,31
Valor de Mercado: R$ 178,33
Idade Aparente: 10 ANOS
Vida Útil: 15 ANOS | Vida Remanescente: 5 ANOS
Estado de Conservação: C - REGULAR
Parcela Residual: 0,03 | dT: 0,67 | Coef Dep: 0,2791
Obsoletismo: 0,9748 | Inst. Mo.: 1,00 | Coef. MT: 1,00
Código da Cotação: -1341753202
Fonte: MAGAZINE LUIZA
Tipo da Fonte: Site
Tipo do Valor de Reposição: BEM NOVO

SEM FOTO

Imobilizado: 300571
Descricao: CADEIRA FIXA EM MADEIRA C/BRACOS ESTOFADA TECIDO VERMELHO
Marca: FLORENSE

Local: DITALIA MÓVEIS
Tipo: MÓVEIS E UTENSÍLIOS
Valor de Reposição: R$ 608,31
Valor de Mercado: R$ 178,33
Idade Aparente: 10 ANOS
Vida Útil: 15 ANOS | Vida Remanescente: 5 ANOS
Estado de Conservação: C - REGULAR
Parcela Residual: 0,03 | dT: 0,67 | Coef Dep: 0,2791
Obsoletismo: 0,9748 | Inst. Mo.: 1,00 | Coef. MT: 1,00
Código da Cotação: -1341753202
Fonte: MAGAZINE LUIZA
Tipo da Fonte: Site
Tipo do Valor de Reposição: BEM NOVO

SEM FOTO

Imobilizado: 300572
Descricao: CADEIRA FIXA EM MADEIRA C/BRACOS ESTOFADA TECIDO VERMELHO
Marca: FLORENSE

Local: DITALIA MÓVEIS
Tipo: MÓVEIS E UTENSÍLIOS
Valor de Reposição: R$ 608,31
Valor de Mercado: R$ 178,33
Idade Aparente: 10 ANOS
Vida Útil: 15 ANOS | Vida Remanescente: 5 ANOS
Estado de Conservação: C - REGULAR
Parcela Residual: 0,03 | dT: 0,67 | Coef Dep: 0,2791
Obsoletismo: 0,9748 | Inst. Mo.: 1,00 | Coef. MT: 1,00
Código da Cotação: -1341753202
Fonte: MAGAZINE LUIZA
Tipo da Fonte: Site
Tipo do Valor de Reposição: BEM NOVO

SEM FOTO

Imobilizado: 300573
Descricao: CADEIRA FIXA EM MADEIRA C/BRACOS ESTOFADA TECIDO VERMELHO
Marca: FLORENSE

Local: DITALIA MÓVEIS
Tipo: MÓVEIS E UTENSÍLIOS
Valor de Reposição: R$ 608,31
Valor de Mercado: R$ 178,33
Idade Aparente: 10 ANOS
Vida Útil: 15 ANOS | Vida Remanescente: 5 ANOS
Estado de Conservação: C - REGULAR
Parcela Residual: 0,03 | dT: 0,67 | Coef Dep: 0,2791
Obsoletismo: 0,9748 | Inst. Mo.: 1,00 | Coef. MT: 1,00
Código da Cotação: -1341753202
Fonte: MAGAZINE LUIZA
Tipo da Fonte: Site
Tipo do Valor de Reposição: BEM NOVO

SEM FOTO

Imobilizado: 300574
Descricao: CADEIRA FIXA EM MADEIRA C/BRACOS ESTOFADA TECIDO VERMELHO
Marca: FLORENSE

Local: DITALIA MÓVEIS
Tipo: MÓVEIS E UTENSÍLIOS
Valor de Reposição: R$ 608,31
Valor de Mercado: R$ 178,33
Idade Aparente: 10 ANOS
Vida Útil: 15 ANOS | Vida Remanescente: 5 ANOS
Estado de Conservação: C - REGULAR
Parcela Residual: 0,03 | dT: 0,67 | Coef Dep: 0,2791
Obsoletismo: 0,9748 | Inst. Mo.: 1,00 | Coef. MT: 1,00
Código da Cotação: -1341753202
Fonte: MAGAZINE LUIZA
Tipo da Fonte: Site
Tipo do Valor de Reposição: BEM NOVO

SEM FOTO

Imobilizado: 300575
Descricao: CADEIRA FIXA EM MADEIRA C/BRACOS ESTOFADA TECIDO VERMELHO
Marca: FLORENSE

Local: DITALIA MÓVEIS
Tipo: MÓVEIS E UTENSÍLIOS
Valor de Reposição: R$ 608,31
Valor de Mercado: R$ 178,33
Idade Aparente: 10 ANOS
Vida Útil: 15 ANOS | Vida Remanescente: 5 ANOS
Estado de Conservação: C - REGULAR
Parcela Residual: 0,03 | dT: 0,67 | Coef Dep: 0,2791
Obsoletismo: 0,9748 | Inst. Mo.: 1,00 | Coef. MT: 1,00
Código da Cotação: -1341753202
Fonte: MAGAZINE LUIZA
Tipo da Fonte: Site
Tipo do Valor de Reposição: BEM NOVO

SEM FOTO

Imobilizado: 300576
Descricao: CADEIRA FIXA EM MADEIRA C/BRACOS ESTOFADA TECIDO VERMELHO
Marca: FLORENSE

Local: DITALIA MÓVEIS
Tipo: MÓVEIS E UTENSÍLIOS
Valor de Reposição: R$ 608,31
Valor de Mercado: R$ 178,33
Idade Aparente: 10 ANOS
Vida Útil: 15 ANOS | Vida Remanescente: 5 ANOS
Estado de Conservação: C - REGULAR
Parcela Residual: 0,03 | dT: 0,67 | Coef Dep: 0,2791
Obsoletismo: 0,9748 | Inst. Mo.: 1,00 | Coef. MT: 1,00
Código da Cotação: -1341753202
Fonte: MAGAZINE LUIZA
Tipo da Fonte: Site
Tipo do Valor de Reposição: BEM NOVO

SEM FOTO

Imobilizado: 300577
Descricao: CADEIRA FIXA EM MADEIRA C/BRACOS ESTOFADA TECIDO VERMELHO
Marca: FLORENSE

Local: DITALIA MÓVEIS
Tipo: MÓVEIS E UTENSÍLIOS
Valor de Reposição: R$ 608,31
Valor de Mercado: R$ 178,33
Idade Aparente: 10 ANOS
Vida Útil: 15 ANOS | Vida Remanescente: 5 ANOS
Estado de Conservação: C - REGULAR
Parcela Residual: 0,03 | dT: 0,67 | Coef Dep: 0,2791
Obsoletismo: 0,9748 | Inst. Mo.: 1,00 | Coef. MT: 1,00
Código da Cotação: -1341753202
Fonte: MAGAZINE LUIZA
Tipo da Fonte: Site
Tipo do Valor de Reposição: BEM NOVO

SEM FOTO

Imobilizado: 300578
Descricao: CADEIRA FIXA EM MADEIRA C/BRACOS ESTOFADA TECIDO VERMELHO
Marca: FLORENSE

Local: DITALIA MÓVEIS
Tipo: MÓVEIS E UTENSÍLIOS
Valor de Reposição: R$ 608,31
Valor de Mercado: R$ 178,33
Idade Aparente: 10 ANOS
Vida Útil: 15 ANOS | Vida Remanescente: 5 ANOS
Estado de Conservação: C - REGULAR
Parcela Residual: 0,03 | dT: 0,67 | Coef Dep: 0,2791
Obsoletismo: 0,9748 | Inst. Mo.: 1,00 | Coef. MT: 1,00
Código da Cotação: -1341753202
Fonte: MAGAZINE LUIZA
Tipo da Fonte: Site
Tipo do Valor de Reposição: BEM NOVO

SEM FOTO

Imobilizado: 300579
Descricao: CADEIRA FIXA EM MADEIRA C/BRACOS ESTOFADA TECIDO VERMELHO
Marca: FLORENSE

Local: DITALIA MÓVEIS
Tipo: MÓVEIS E UTENSÍLIOS
Valor de Reposição: R$ 608,31
Valor de Mercado: R$ 178,33
Idade Aparente: 10 ANOS
Vida Útil: 15 ANOS | Vida Remanescente: 5 ANOS
Estado de Conservação: C - REGULAR
Parcela Residual: 0,03 | dT: 0,67 | Coef Dep: 0,2791
Obsoletismo: 0,9748 | Inst. Mo.: 1,00 | Coef. MT: 1,00
Código da Cotação: -1341753202
Fonte: MAGAZINE LUIZA
Tipo da Fonte: Site
Tipo do Valor de Reposição: BEM NOVO

SEM FOTO

Imobilizado: 300580
Descricao: CADEIRA FIXA EM MADEIRA C/BRACOS ESTOFADA TECIDO VERMELHO
Marca: FLORENSE

Local: DITALIA MÓVEIS
Tipo: MÓVEIS E UTENSÍLIOS
Valor de Reposição: R$ 608,31
Valor de Mercado: R$ 178,33
Idade Aparente: 10 ANOS
Vida Útil: 15 ANOS | Vida Remanescente: 5 ANOS
Estado de Conservação: C - REGULAR
Parcela Residual: 0,03 | dT: 0,67 | Coef Dep: 0,2791
Obsoletismo: 0,9748 | Inst. Mo.: 1,00 | Coef. MT: 1,00
Código da Cotação: -1341753202
Fonte: MAGAZINE LUIZA
Tipo da Fonte: Site
Tipo do Valor de Reposição: BEM NOVO

SEM FOTO

Imobilizado: 300581
Descricao: CADEIRA FIXA EM MADEIRA C/BRACOS ESTOFADA TECIDO VERMELHO
Marca: FLORENSE

Local: DITALIA MÓVEIS
Tipo: MÓVEIS E UTENSÍLIOS
Valor de Reposição: R$ 608,31
Valor de Mercado: R$ 178,33
Idade Aparente: 10 ANOS
Vida Útil: 15 ANOS | Vida Remanescente: 5 ANOS
Estado de Conservação: C - REGULAR
Parcela Residual: 0,03 | dT: 0,67 | Coef Dep: 0,2791
Obsoletismo: 0,9748 | Inst. Mo.: 1,00 | Coef. MT: 1,00
Código da Cotação: -1341753202
Fonte: MAGAZINE LUIZA
Tipo da Fonte: Site
Tipo do Valor de Reposição: BEM NOVO

SEM FOTO

Imobilizado: 300582
Descricao: CADEIRA FIXA EM MADEIRA C/BRACOS ESTOFADA TECIDO VERMELHO
Marca: FLORENSE

Local: DITALIA MÓVEIS
Tipo: MÓVEIS E UTENSÍLIOS
Valor de Reposição: R$ 608,31
Valor de Mercado: R$ 178,33
Idade Aparente: 10 ANOS
Vida Útil: 15 ANOS | Vida Remanescente: 5 ANOS
Estado de Conservação: C - REGULAR
Parcela Residual: 0,03 | dT: 0,67 | Coef Dep: 0,2791
Obsoletismo: 0,9748 | Inst. Mo.: 1,00 | Coef. MT: 1,00
Código da Cotação: -1341753202
Fonte: MAGAZINE LUIZA
Tipo da Fonte: Site
Tipo do Valor de Reposição: BEM NOVO

SEM FOTO

Imobilizado: 300583
Descricao: CADEIRA FIXA EM MADEIRA C/BRACOS ESTOFADA TECIDO VERMELHO
Marca: FLORENSE

Local: DITALIA MÓVEIS
Tipo: MÓVEIS E UTENSÍLIOS
Valor de Reposição: R$ 608,31
Valor de Mercado: R$ 178,33
Idade Aparente: 10 ANOS
Vida Útil: 15 ANOS | Vida Remanescente: 5 ANOS
Estado de Conservação: C - REGULAR
Parcela Residual: 0,03 | dT: 0,67 | Coef Dep: 0,2791
Obsoletismo: 0,9748 | Inst. Mo.: 1,00 | Coef. MT: 1,00
Código da Cotação: -1341753202
Fonte: MAGAZINE LUIZA
Tipo da Fonte: Site
Tipo do Valor de Reposição: BEM NOVO

SEM FOTO

Imobilizado: 300584
Descricao: BANCADA EM MADEIRA C/04 GAVETAS 2,70X0,70X0,90M
Marca: FLORENSE

Local: DITALIA MÓVEIS
Tipo: MÓVEIS E UTENSÍLIOS
Valor de Reposição: R$ 4.122,00
Valor de Mercado: R$ 1.208,36
Idade Aparente: 10 ANOS
Vida Útil: 15 ANOS | Vida Remanescente: 5 ANOS
Estado de Conservação: C - REGULAR
Parcela Residual: 0,03 | dT: 0,67 | Coef Dep: 0,2791
Obsoletismo: 0,9748 | Inst. Mo.: 1,00 | Coef. MT: 1,00
Código da Cotação: 1551303118
Fonte: PREMIATTA MOVEIS
Tipo da Fonte: Site
Tipo do Valor de Reposição: BEM NOVO

Imobilizado: 300585
Descricao: SOFA C/04 LUGARES ESTOFADO TECIDO VERMELHO
Marca: FLORENSE

Local: DITALIA MÓVEIS
Tipo: MÓVEIS E UTENSÍLIOS
Valor de Reposição: R$ 7.000,00
Valor de Mercado: R$ 2.052,04
Idade Aparente: 10 ANOS
Vida Útil: 15 ANOS | Vida Remanescente: 5 ANOS
Estado de Conservação: C - REGULAR
Parcela Residual: 0,03 | dT: 0,67 | Coef Dep: 0,2791
Obsoletismo: 0,9748 | Inst. Mo.: 1,00 | Coef. MT: 1,00
Código da Cotação: -1341753202
Fonte: MAGAZINE LUIZA
Tipo da Fonte: Site
Tipo do Valor de Reposição: BEM NOVO

Imobilizado: 300586
Descricao: MESA DE CENTRO REDONDA 0,70X0,45M

Local: DITALIA MÓVEIS
Tipo: MÓVEIS E UTENSÍLIOS
Valor de Reposição: R$ 898,00
Valor de Mercado: R$ 263,25
Idade Aparente: 10 ANOS
Vida Útil: 15 ANOS | Vida Remanescente: 5 ANOS
Estado de Conservação: C - REGULAR
Parcela Residual: 0,03 | dT: 0,67 | Coef Dep: 0,2791
Obsoletismo: 0,9748 | Inst. Mo.: 1,00 | Coef. MT: 1,00
Código da Cotação: 1784311868
Fonte: MERCADO LIVRE
Tipo da Fonte: Site
Tipo do Valor de Reposição: BEM NOVO

Imobilizado: 300587
Descricao: MESA DE CENTRO REDONDA 0,70X0,45M

Local: DITALIA MÓVEIS
Tipo: MÓVEIS E UTENSÍLIOS
Valor de Reposição: R$ 898,00
Valor de Mercado: R$ 263,25
Idade Aparente: 10 ANOS
Vida Útil: 15 ANOS | Vida Remanescente: 5 ANOS
Estado de Conservação: C - REGULAR
Parcela Residual: 0,03 | dT: 0,67 | Coef Dep: 0,2791
Obsoletismo: 0,9748 | Inst. Mo.: 1,00 | Coef. MT: 1,00
Código da Cotação: 1784311868
Fonte: MERCADO LIVRE
Tipo da Fonte: Site
Tipo do Valor de Reposição: BEM NOVO

Imobilizado: 300588
Descricao: POLTRONA FIXA C/BASE GIRATORIA ESTOFADA TECIDO VERMELHO

Local: DITALIA MÓVEIS
Tipo: MÓVEIS E UTENSÍLIOS
Valor de Reposição: R$ 2.249,00
Valor de Mercado: R$ 643,49
Idade Aparente: 10 ANOS
Vida Útil: 15 ANOS | Vida Remanescente: 5 ANOS
Estado de Conservação: C - REGULAR
Parcela Residual: 0,02 | dT: 0,67 | Coef Dep: 0,2791
Obsoletismo: 0,9748 | Inst. Mo.: 1,00 | Coef. MT: 1,00
Código da Cotação: 1784311868
Fonte: MERCADO LIVRE
Tipo da Fonte: Site
Tipo do Valor de Reposição: BEM NOVO

Imobilizado: 300589
Descricao: POLTRONA FIXA C/BASE GIRATORIA ESTOFADA TECIDO VERMELHO

Local: DITALIA MÓVEIS
Tipo: MÓVEIS E UTENSÍLIOS
Valor de Reposição: R$ 2.249,00
Valor de Mercado: R$ 643,49
Idade Aparente: 10 ANOS
Vida Útil: 15 ANOS | Vida Remanescente: 5 ANOS
Estado de Conservação: C - REGULAR
Parcela Residual: 0,02 | dT: 0,67 | Coef Dep: 0,2791
Obsoletismo: 0,9748 | Inst. Mo.: 1,00 | Coef. MT: 1,00
Código da Cotação: 1784311868
Fonte: MERCADO LIVRE
Tipo da Fonte: Site
Tipo do Valor de Reposição: BEM NOVO

SEM FOTO

Imobilizado: 300590
Descricao: LONGARINA C/03 LUGARES ESTOFADA COURVIN CINZA
Marca: ERGOFLEX

Local: DITALIA MÓVEIS
Tipo: MÓVEIS E UTENSÍLIOS
Valor de Reposição: R$ 648,00
Valor de Mercado: R$ 249,46
Idade Aparente: 10 ANOS
Vida Útil: 18 ANOS | Vida Remanescente: 8 ANOS
Estado de Conservação: C - REGULAR
Parcela Residual: 0,03 | dT: 0,56 | Coef Dep: 0,3762
Obsoletismo: 0,9748 | Inst. Mo.: 1,00 | Coef. MT: 1,00
Código da Cotação: 1784311868
Fonte: MERCADO LIVRE
Tipo da Fonte: Site
Tipo do Valor de Reposição: BEM NOVO

Imobilizado: 300591
Descricao: LONGARINA C/02 LUGARES ESTOFADA COURVIN CINZA
Marca: ERGOFLEX

Local: DITALIA MÓVEIS
Tipo: MÓVEIS E UTENSÍLIOS
Valor de Reposição: R$ 382,00
Valor de Mercado: R$ 147,06
Idade Aparente: 10 ANOS
Vida Útil: 18 ANOS | Vida Remanescente: 8 ANOS
Estado de Conservação: C - REGULAR
Parcela Residual: 0,03 | dT: 0,56 | Coef Dep: 0,3762
Obsoletismo: 0,9748 | Inst. Mo.: 1,00 | Coef. MT: 1,00
Código da Cotação: -1341753202
Fonte: MAGAZINE LUIZA
Tipo da Fonte: Site
Tipo do Valor de Reposição: BEM NOVO

Imobilizado: 300592
Descricao: POLTRONA FIXA C/BRACOS ESTOFADA COURVIN CINZA
Marca: FLORENSE

Local: DITALIA MÓVEIS
Tipo: MÓVEIS E UTENSÍLIOS
Valor de Reposição: R$ 1.803,00
Valor de Mercado: R$ 250,85
Idade Aparente: 10 ANOS
Vida Útil: 15 ANOS | Vida Remanescente: 5 ANOS
Estado de Conservação: G - REPAROS IMPORTANTES
Parcela Residual: 0,02 | dT: 0,67 | Coef Dep: 0,2791
Obsoletismo: 0,474 | Inst. Mo.: 1,00 | Coef. MT: 1,00
Código da Cotação: 1784311868
Fonte: MERCADO LIVRE
Tipo da Fonte: Site
Tipo do Valor de Reposição: BEM NOVO

Imobilizado: 300593
Descricao: POLTRONA FIXA C/BRACOS ESTOFADA COURVIN CINZA
Marca: FLORENSE

Local: DITALIA MÓVEIS
Tipo: MÓVEIS E UTENSÍLIOS
Valor de Reposição: R$ 1.803,00
Valor de Mercado: R$ 250,85
Idade Aparente: 10 ANOS
Vida Útil: 15 ANOS | Vida Remanescente: 5 ANOS
Estado de Conservação: G - REPAROS IMPORTANTES
Parcela Residual: 0,02 | dT: 0,67 | Coef Dep: 0,2791
Obsoletismo: 0,474 | Inst. Mo.: 1,00 | Coef. MT: 1,00
Código da Cotação: 1784311868
Fonte: MERCADO LIVRE
Tipo da Fonte: Site
Tipo do Valor de Reposição: BEM NOVO

SEM FOTO

Imobilizado: 300594
Descricao: POLTRONA FIXA C/BRACOS ESTOFADA COURVIN CINZA
Marca: FLORENSE

Local: DITALIA MÓVEIS
Tipo: MÓVEIS E UTENSÍLIOS
Valor de Reposição: R$ 1.803,00
Valor de Mercado: R$ 250,85
Idade Aparente: 10 ANOS
Vida Útil: 15 ANOS | Vida Remanescente: 5 ANOS
Estado de Conservação: G - REPAROS IMPORTANTES
Parcela Residual: 0,02 | dT: 0,67 | Coef Dep: 0,2791
Obsoletismo: 0,474 | Inst. Mo.: 1,00 | Coef. MT: 1,00
Código da Cotação: 1784311868
Fonte: MERCADO LIVRE
Tipo da Fonte: Site
Tipo do Valor de Reposição: BEM NOVO

SEM FOTO

Imobilizado: 300595
Descricao: POLTRONA FIXA C/BRACOS ESTOFADA COURVIN CINZA
Marca: FLORENSE

Local: DITALIA MÓVEIS
Tipo: MÓVEIS E UTENSÍLIOS
Valor de Reposição: R$ 1.803,00
Valor de Mercado: R$ 250,85
Idade Aparente: 10 ANOS
Vida Útil: 15 ANOS | Vida Remanescente: 5 ANOS
Estado de Conservação: G - REPAROS IMPORTANTES
Parcela Residual: 0,02 | dT: 0,67 | Coef Dep: 0,2791
Obsoletismo: 0,474 | Inst. Mo.: 1,00 | Coef. MT: 1,00
Código da Cotação: 1784311868
Fonte: MERCADO LIVRE
Tipo da Fonte: Site
Tipo do Valor de Reposição: BEM NOVO

SEM FOTO

Imobilizado: 300290
Descricao: RELOGIO PONTO DIGITAL
Marca: CONTROL ID
Modelo: IDCLASS BIO PROX
Série: 14003750299005

Local: DITALIA MÓVEIS
Tipo: MÓVEIS E UTENSÍLIOS
Valor de Reposição: R$ 1.590,00
Valor de Mercado: R$ 851,32
Idade Aparente: 5 ANOS
Vida Útil: 12 ANOS | Vida Remanescente: 7 ANOS
Estado de Conservação: C - REGULAR
Parcela Residual: 0,05 | dT: 0,42 | Coef Dep: 0,5255
Obsoletismo: 0,9748 | Inst. Mo.: 1,00 | Coef. MT: 1,00
Código da Cotação: 1784311868
Fonte: MERCADO LIVRE
Tipo da Fonte: Site
Tipo do Valor de Reposição: BEM NOVO

Imobilizado: 300333
Descricao: BEBEDOURO ELÉTRICO
Marca: EUROPA
Modelo: CTA SMART SNTA

Local: DITALIA MÓVEIS
Tipo: MÓVEIS E UTENSÍLIOS
Valor de Reposição: R$ 2.699,00
Valor de Mercado: R$ 911,67
Idade Aparente: 10 ANOS
Vida Útil: 16 ANOS | Vida Remanescente: 6 ANOS
Estado de Conservação: C - REGULAR
Parcela Residual: 0,05 | dT: 0,62 | Coef Dep: 0,3121
Obsoletismo: 0,9748 | Inst. Mo.: 1,00 | Coef. MT: 1,00
Código da Cotação: 1784311868
Fonte: MERCADO LIVRE
Tipo da Fonte: Site
Tipo do Valor de Reposição: BEM NOVO

Imobilizado: 300334
Descricao: BEBEDOURO ELÉTRICO
Marca: EUROPA
Modelo: CTA SMART SNTA

Local: DITALIA MÓVEIS
Tipo: MÓVEIS E UTENSÍLIOS
Valor de Reposição: R$ 2.699,00
Valor de Mercado: R$ 911,67
Idade Aparente: 10 ANOS
Vida Útil: 16 ANOS | Vida Remanescente: 6 ANOS
Estado de Conservação: C - REGULAR
Parcela Residual: 0,05 | dT: 0,62 | Coef Dep: 0,3121
Obsoletismo: 0,9748 | Inst. Mo.: 1,00 | Coef. MT: 1,00
Código da Cotação: 1784311868
Fonte: MERCADO LIVRE
Tipo da Fonte: Site
Tipo do Valor de Reposição: BEM NOVO

Imobilizado: 300335
Descricao: CADEIRA FIXA PLASTICA COR CINZA

Local: DITALIA MÓVEIS
Tipo: MÓVEIS E UTENSÍLIOS
Valor de Reposição: R$ 309,59
Valor de Mercado: R$ 90,76
Idade Aparente: 10 ANOS
Vida Útil: 15 ANOS | Vida Remanescente: 5 ANOS
Estado de Conservação: C - REGULAR
Parcela Residual: 0,03 | dT: 0,67 | Coef Dep: 0,2791
Obsoletismo: 0,9748 | Inst. Mo.: 1,00 | Coef. MT: 1,00
Código da Cotação: 1784311868
Fonte: MERCADO LIVRE
Tipo da Fonte: Site
Tipo do Valor de Reposição: BEM NOVO

SEM FOTO

Imobilizado: 300336
Descricao: CADEIRA FIXA PLASTICA COR CINZA

Local: DITALIA MÓVEIS
Tipo: MÓVEIS E UTENSÍLIOS
Valor de Reposição: R$ 309,59
Valor de Mercado: R$ 90,76
Idade Aparente: 10 ANOS
Vida Útil: 15 ANOS | Vida Remanescente: 5 ANOS
Estado de Conservação: C - REGULAR
Parcela Residual: 0,03 | dT: 0,67 | Coef Dep: 0,2791
Obsoletismo: 0,9748 | Inst. Mo.: 1,00 | Coef. MT: 1,00
Código da Cotação: 1784311868
Fonte: MERCADO LIVRE
Tipo da Fonte: Site
Tipo do Valor de Reposição: BEM NOVO

SEM FOTO

Imobilizado: 300337
Descricao: CADEIRA FIXA PLASTICA COR CINZA

Local: DITALIA MÓVEIS
Tipo: MÓVEIS E UTENSÍLIOS
Valor de Reposição: R$ 309,59
Valor de Mercado: R$ 90,76
Idade Aparente: 10 ANOS
Vida Útil: 15 ANOS | Vida Remanescente: 5 ANOS
Estado de Conservação: C - REGULAR
Parcela Residual: 0,03 | dT: 0,67 | Coef Dep: 0,2791
Obsoletismo: 0,9748 | Inst. Mo.: 1,00 | Coef. MT: 1,00
Código da Cotação: 1784311868
Fonte: MERCADO LIVRE
Tipo da Fonte: Site
Tipo do Valor de Reposição: BEM NOVO

SEM FOTO

Imobilizado: 300338
Descricao: CADEIRA FIXA PLASTICA COR CINZA

Local: DITALIA MÓVEIS
Tipo: MÓVEIS E UTENSÍLIOS
Valor de Reposição: R$ 309,59
Valor de Mercado: R$ 90,76
Idade Aparente: 10 ANOS
Vida Útil: 15 ANOS | Vida Remanescente: 5 ANOS
Estado de Conservação: C - REGULAR
Parcela Residual: 0,03 | dT: 0,67 | Coef Dep: 0,2791
Obsoletismo: 0,9748 | Inst. Mo.: 1,00 | Coef. MT: 1,00
Código da Cotação: 1784311868
Fonte: MERCADO LIVRE
Tipo da Fonte: Site
Tipo do Valor de Reposição: BEM NOVO

SEM FOTO

Imobilizado: 300339
Descricao: CADEIRA FIXA PLASTICA COR CINZA

Local: DITALIA MÓVEIS
Tipo: MÓVEIS E UTENSÍLIOS
Valor de Reposição: R$ 309,59
Valor de Mercado: R$ 90,76
Idade Aparente: 10 ANOS
Vida Útil: 15 ANOS | Vida Remanescente: 5 ANOS
Estado de Conservação: C - REGULAR
Parcela Residual: 0,03 | dT: 0,67 | Coef Dep: 0,2791
Obsoletismo: 0,9748 | Inst. Mo.: 1,00 | Coef. MT: 1,00
Código da Cotação: 1784311868
Fonte: MERCADO LIVRE
Tipo da Fonte: Site
Tipo do Valor de Reposição: BEM NOVO

SEM FOTO

Imobilizado: 300340
Descricao: CADEIRA FIXA PLASTICA COR CINZA

Local: DITALIA MÓVEIS
Tipo: MÓVEIS E UTENSÍLIOS
Valor de Reposição: R$ 309,59
Valor de Mercado: R$ 90,76
Idade Aparente: 10 ANOS
Vida Útil: 15 ANOS | Vida Remanescente: 5 ANOS
Estado de Conservação: C - REGULAR
Parcela Residual: 0,03 | dT: 0,67 | Coef Dep: 0,2791
Obsoletismo: 0,9748 | Inst. Mo.: 1,00 | Coef. MT: 1,00
Código da Cotação: 1784311868
Fonte: MERCADO LIVRE
Tipo da Fonte: Site
Tipo do Valor de Reposição: BEM NOVO

SEM FOTO

Imobilizado: 300341
Descricao: CADEIRA FIXA PLASTICA COR CINZA

Local: DITALIA MÓVEIS
Tipo: MÓVEIS E UTENSÍLIOS
Valor de Reposição: R$ 309,59
Valor de Mercado: R$ 90,76
Idade Aparente: 10 ANOS
Vida Útil: 15 ANOS | Vida Remanescente: 5 ANOS
Estado de Conservação: C - REGULAR
Parcela Residual: 0,03 | dT: 0,67 | Coef Dep: 0,2791
Obsoletismo: 0,9748 | Inst. Mo.: 1,00 | Coef. MT: 1,00
Código da Cotação: 1784311868
Fonte: MERCADO LIVRE
Tipo da Fonte: Site
Tipo do Valor de Reposição: BEM NOVO

SEM FOTO

Imobilizado: 300342
Descricao: CADEIRA FIXA PLASTICA COR CINZA

Local: DITALIA MÓVEIS
Tipo: MÓVEIS E UTENSÍLIOS
Valor de Reposição: R$ 309,59
Valor de Mercado: R$ 90,76
Idade Aparente: 10 ANOS
Vida Útil: 15 ANOS | Vida Remanescente: 5 ANOS
Estado de Conservação: C - REGULAR
Parcela Residual: 0,03 | dT: 0,67 | Coef Dep: 0,2791
Obsoletismo: 0,9748 | Inst. Mo.: 1,00 | Coef. MT: 1,00
Código da Cotação: 1784311868
Fonte: MERCADO LIVRE
Tipo da Fonte: Site
Tipo do Valor de Reposição: BEM NOVO

SEM FOTO

Imobilizado: 300343
Descricao: CADEIRA FIXA PLASTICA COR CINZA

Local: DITALIA MÓVEIS
Tipo: MÓVEIS E UTENSÍLIOS
Valor de Reposição: R$ 309,59
Valor de Mercado: R$ 90,76
Idade Aparente: 10 ANOS
Vida Útil: 15 ANOS | Vida Remanescente: 5 ANOS
Estado de Conservação: C - REGULAR
Parcela Residual: 0,03 | dT: 0,67 | Coef Dep: 0,2791
Obsoletismo: 0,9748 | Inst. Mo.: 1,00 | Coef. MT: 1,00
Código da Cotação: 1784311868
Fonte: MERCADO LIVRE
Tipo da Fonte: Site
Tipo do Valor de Reposição: BEM NOVO

SEM FOTO

Imobilizado: 300344
Descricao: CADEIRA FIXA PLASTICA COR CINZA

Local: DITALIA MÓVEIS
Tipo: MÓVEIS E UTENSÍLIOS
Valor de Reposição: R$ 309,59
Valor de Mercado: R$ 90,76
Idade Aparente: 10 ANOS
Vida Útil: 15 ANOS | Vida Remanescente: 5 ANOS
Estado de Conservação: C - REGULAR
Parcela Residual: 0,03 | dT: 0,67 | Coef Dep: 0,2791
Obsoletismo: 0,9748 | Inst. Mo.: 1,00 | Coef. MT: 1,00
Código da Cotação: 1784311868
Fonte: MERCADO LIVRE
Tipo da Fonte: Site
Tipo do Valor de Reposição: BEM NOVO

SEM FOTO

Imobilizado: 300345
Descricao: CADEIRA FIXA PLASTICA COR CINZA

Local: DITALIA MÓVEIS
Tipo: MÓVEIS E UTENSÍLIOS
Valor de Reposição: R$ 309,59
Valor de Mercado: R$ 90,76
Idade Aparente: 10 ANOS
Vida Útil: 15 ANOS | Vida Remanescente: 5 ANOS
Estado de Conservação: C - REGULAR
Parcela Residual: 0,03 | dT: 0,67 | Coef Dep: 0,2791
Obsoletismo: 0,9748 | Inst. Mo.: 1,00 | Coef. MT: 1,00
Código da Cotação: 1784311868
Fonte: MERCADO LIVRE
Tipo da Fonte: Site
Tipo do Valor de Reposição: BEM NOVO

SEM FOTO

Imobilizado: 300346
Descricao: CADEIRA FIXA PLASTICA COR CINZA

Local: DITALIA MÓVEIS
Tipo: MÓVEIS E UTENSÍLIOS
Valor de Reposição: R$ 309,59
Valor de Mercado: R$ 90,76
Idade Aparente: 10 ANOS
Vida Útil: 15 ANOS | Vida Remanescente: 5 ANOS
Estado de Conservação: C - REGULAR
Parcela Residual: 0,03 | dT: 0,67 | Coef Dep: 0,2791
Obsoletismo: 0,9748 | Inst. Mo.: 1,00 | Coef. MT: 1,00
Código da Cotação: 1784311868
Fonte: MERCADO LIVRE
Tipo da Fonte: Site
Tipo do Valor de Reposição: BEM NOVO

SEM FOTO

Imobilizado: 300347
Descricao: CADEIRA FIXA PLASTICA COR CINZA

Local: DITALIA MÓVEIS
Tipo: MÓVEIS E UTENSÍLIOS
Valor de Reposição: R$ 309,59
Valor de Mercado: R$ 90,76
Idade Aparente: 10 ANOS
Vida Útil: 15 ANOS | Vida Remanescente: 5 ANOS
Estado de Conservação: C - REGULAR
Parcela Residual: 0,03 | dT: 0,67 | Coef Dep: 0,2791
Obsoletismo: 0,9748 | Inst. Mo.: 1,00 | Coef. MT: 1,00
Código da Cotação: 1784311868
Fonte: MERCADO LIVRE
Tipo da Fonte: Site
Tipo do Valor de Reposição: BEM NOVO

SEM FOTO

Imobilizado: 300348
Descricao: CADEIRA FIXA PLASTICA COR CINZA

Local: DITALIA MÓVEIS
Tipo: MÓVEIS E UTENSÍLIOS
Valor de Reposição: R$ 309,59
Valor de Mercado: R$ 90,76
Idade Aparente: 10 ANOS
Vida Útil: 15 ANOS | Vida Remanescente: 5 ANOS
Estado de Conservação: C - REGULAR
Parcela Residual: 0,03 | dT: 0,67 | Coef Dep: 0,2791
Obsoletismo: 0,9748 | Inst. Mo.: 1,00 | Coef. MT: 1,00
Código da Cotação: 1784311868
Fonte: MERCADO LIVRE
Tipo da Fonte: Site
Tipo do Valor de Reposição: BEM NOVO

SEM FOTO

Imobilizado: 300349
Descricao: CADEIRA FIXA PLASTICA COR CINZA

Local: DITALIA MÓVEIS
Tipo: MÓVEIS E UTENSÍLIOS
Valor de Reposição: R$ 309,59
Valor de Mercado: R$ 90,76
Idade Aparente: 10 ANOS
Vida Útil: 15 ANOS | Vida Remanescente: 5 ANOS
Estado de Conservação: C - REGULAR
Parcela Residual: 0,03 | dT: 0,67 | Coef Dep: 0,2791
Obsoletismo: 0,9748 | Inst. Mo.: 1,00 | Coef. MT: 1,00
Código da Cotação: 1784311868
Fonte: MERCADO LIVRE
Tipo da Fonte: Site
Tipo do Valor de Reposição: BEM NOVO

SEM FOTO

Imobilizado: 300350
Descricao: CADEIRA FIXA PLASTICA COR CINZA

Local: DITALIA MÓVEIS
Tipo: MÓVEIS E UTENSÍLIOS
Valor de Reposição: R$ 309,59
Valor de Mercado: R$ 90,76
Idade Aparente: 10 ANOS
Vida Útil: 15 ANOS | Vida Remanescente: 5 ANOS
Estado de Conservação: C - REGULAR
Parcela Residual: 0,03 | dT: 0,67 | Coef Dep: 0,2791
Obsoletismo: 0,9748 | Inst. Mo.: 1,00 | Coef. MT: 1,00
Código da Cotação: 1784311868
Fonte: MERCADO LIVRE
Tipo da Fonte: Site
Tipo do Valor de Reposição: BEM NOVO

SEM FOTO

Imobilizado: 300351
Descricao: CADEIRA FIXA PLASTICA COR CINZA

Local: DITALIA MÓVEIS
Tipo: MÓVEIS E UTENSÍLIOS
Valor de Reposição: R$ 309,59
Valor de Mercado: R$ 90,76
Idade Aparente: 10 ANOS
Vida Útil: 15 ANOS | Vida Remanescente: 5 ANOS
Estado de Conservação: C - REGULAR
Parcela Residual: 0,03 | dT: 0,67 | Coef Dep: 0,2791
Obsoletismo: 0,9748 | Inst. Mo.: 1,00 | Coef. MT: 1,00
Código da Cotação: 1784311868
Fonte: MERCADO LIVRE
Tipo da Fonte: Site
Tipo do Valor de Reposição: BEM NOVO

SEM FOTO

Imobilizado: 300352
Descricao: CADEIRA FIXA PLASTICA COR CINZA

Local: DITALIA MÓVEIS
Tipo: MÓVEIS E UTENSÍLIOS
Valor de Reposição: R$ 309,59
Valor de Mercado: R$ 90,76
Idade Aparente: 10 ANOS
Vida Útil: 15 ANOS | Vida Remanescente: 5 ANOS
Estado de Conservação: C - REGULAR
Parcela Residual: 0,03 | dT: 0,67 | Coef Dep: 0,2791
Obsoletismo: 0,9748 | Inst. Mo.: 1,00 | Coef. MT: 1,00
Código da Cotação: 1784311868
Fonte: MERCADO LIVRE
Tipo da Fonte: Site
Tipo do Valor de Reposição: BEM NOVO

SEM FOTO

Imobilizado: 300353
Descricao: CADEIRA FIXA PLASTICA COR CINZA

Local: DITALIA MÓVEIS
Tipo: MÓVEIS E UTENSÍLIOS
Valor de Reposição: R$ 309,59
Valor de Mercado: R$ 90,76
Idade Aparente: 10 ANOS
Vida Útil: 15 ANOS | Vida Remanescente: 5 ANOS
Estado de Conservação: C - REGULAR
Parcela Residual: 0,03 | dT: 0,67 | Coef Dep: 0,2791
Obsoletismo: 0,9748 | Inst. Mo.: 1,00 | Coef. MT: 1,00
Código da Cotação: 1784311868
Fonte: MERCADO LIVRE
Tipo da Fonte: Site
Tipo do Valor de Reposição: BEM NOVO

SEM FOTO

Imobilizado: 300354
Descricao: CADEIRA FIXA PLASTICA COR CINZA

Local: DITALIA MÓVEIS
Tipo: MÓVEIS E UTENSÍLIOS
Valor de Reposição: R$ 309,59
Valor de Mercado: R$ 90,76
Idade Aparente: 10 ANOS
Vida Útil: 15 ANOS | Vida Remanescente: 5 ANOS
Estado de Conservação: C - REGULAR
Parcela Residual: 0,03 | dT: 0,67 | Coef Dep: 0,2791
Obsoletismo: 0,9748 | Inst. Mo.: 1,00 | Coef. MT: 1,00
Código da Cotação: 1784311868
Fonte: MERCADO LIVRE
Tipo da Fonte: Site
Tipo do Valor de Reposição: BEM NOVO

SEM FOTO

Imobilizado: 300355
Descricao: CADEIRA FIXA PLASTICA COR CINZA

Local: DITALIA MÓVEIS
Tipo: MÓVEIS E UTENSÍLIOS
Valor de Reposição: R$ 309,59
Valor de Mercado: R$ 90,76
Idade Aparente: 10 ANOS
Vida Útil: 15 ANOS | Vida Remanescente: 5 ANOS
Estado de Conservação: C - REGULAR
Parcela Residual: 0,03 | dT: 0,67 | Coef Dep: 0,2791
Obsoletismo: 0,9748 | Inst. Mo.: 1,00 | Coef. MT: 1,00
Código da Cotação: 1784311868
Fonte: MERCADO LIVRE
Tipo da Fonte: Site
Tipo do Valor de Reposição: BEM NOVO

SEM FOTO

Imobilizado: 300356
Descricao: CADEIRA FIXA PLASTICA COR CINZA

Local: DITALIA MÓVEIS
Tipo: MÓVEIS E UTENSÍLIOS
Valor de Reposição: R$ 309,59
Valor de Mercado: R$ 90,76
Idade Aparente: 10 ANOS
Vida Útil: 15 ANOS | Vida Remanescente: 5 ANOS
Estado de Conservação: C - REGULAR
Parcela Residual: 0,03 | dT: 0,67 | Coef Dep: 0,2791
Obsoletismo: 0,9748 | Inst. Mo.: 1,00 | Coef. MT: 1,00
Código da Cotação: 1784311868
Fonte: MERCADO LIVRE
Tipo da Fonte: Site
Tipo do Valor de Reposição: BEM NOVO

SEM FOTO

Imobilizado: 300357
Descricao: CADEIRA FIXA PLASTICA COR CINZA

Local: DITALIA MÓVEIS
Tipo: MÓVEIS E UTENSÍLIOS
Valor de Reposição: R$ 309,59
Valor de Mercado: R$ 90,76
Idade Aparente: 10 ANOS
Vida Útil: 15 ANOS | Vida Remanescente: 5 ANOS
Estado de Conservação: C - REGULAR
Parcela Residual: 0,03 | dT: 0,67 | Coef Dep: 0,2791
Obsoletismo: 0,9748 | Inst. Mo.: 1,00 | Coef. MT: 1,00
Código da Cotação: 1784311868
Fonte: MERCADO LIVRE
Tipo da Fonte: Site
Tipo do Valor de Reposição: BEM NOVO

SEM FOTO

Imobilizado: 300358
Descricao: CADEIRA FIXA PLASTICA COR CINZA

Local: DITALIA MÓVEIS
Tipo: MÓVEIS E UTENSÍLIOS
Valor de Reposição: R$ 309,59
Valor de Mercado: R$ 90,76
Idade Aparente: 10 ANOS
Vida Útil: 15 ANOS | Vida Remanescente: 5 ANOS
Estado de Conservação: C - REGULAR
Parcela Residual: 0,03 | dT: 0,67 | Coef Dep: 0,2791
Obsoletismo: 0,9748 | Inst. Mo.: 1,00 | Coef. MT: 1,00
Código da Cotação: 1784311868
Fonte: MERCADO LIVRE
Tipo da Fonte: Site
Tipo do Valor de Reposição: BEM NOVO

SEM FOTO

Imobilizado: 300359
Descricao: CADEIRA FIXA PLASTICA COR CINZA

Local: DITALIA MÓVEIS
Tipo: MÓVEIS E UTENSÍLIOS
Valor de Reposição: R$ 309,59
Valor de Mercado: R$ 90,76
Idade Aparente: 10 ANOS
Vida Útil: 15 ANOS | Vida Remanescente: 5 ANOS
Estado de Conservação: C - REGULAR
Parcela Residual: 0,03 | dT: 0,67 | Coef Dep: 0,2791
Obsoletismo: 0,9748 | Inst. Mo.: 1,00 | Coef. MT: 1,00
Código da Cotação: 1784311868
Fonte: MERCADO LIVRE
Tipo da Fonte: Site
Tipo do Valor de Reposição: BEM NOVO

SEM FOTO

Imobilizado: 300360
Descricao: CADEIRA FIXA PLASTICA COR CINZA

Local: DITALIA MÓVEIS
Tipo: MÓVEIS E UTENSÍLIOS
Valor de Reposição: R$ 309,59
Valor de Mercado: R$ 90,76
Idade Aparente: 10 ANOS
Vida Útil: 15 ANOS | Vida Remanescente: 5 ANOS
Estado de Conservação: C - REGULAR
Parcela Residual: 0,03 | dT: 0,67 | Coef Dep: 0,2791
Obsoletismo: 0,9748 | Inst. Mo.: 1,00 | Coef. MT: 1,00
Código da Cotação: 1784311868
Fonte: MERCADO LIVRE
Tipo da Fonte: Site
Tipo do Valor de Reposição: BEM NOVO

SEM FOTO

Imobilizado: 300361
Descricao: CADEIRA FIXA PLASTICA COR CINZA

Local: DITALIA MÓVEIS
Tipo: MÓVEIS E UTENSÍLIOS
Valor de Reposição: R$ 309,59
Valor de Mercado: R$ 90,76
Idade Aparente: 10 ANOS
Vida Útil: 15 ANOS | Vida Remanescente: 5 ANOS
Estado de Conservação: C - REGULAR
Parcela Residual: 0,03 | dT: 0,67 | Coef Dep: 0,2791
Obsoletismo: 0,9748 | Inst. Mo.: 1,00 | Coef. MT: 1,00
Código da Cotação: 1784311868
Fonte: MERCADO LIVRE
Tipo da Fonte: Site
Tipo do Valor de Reposição: BEM NOVO

SEM FOTO

Imobilizado: 300362
Descricao: CADEIRA FIXA PLASTICA COR CINZA

Local: DITALIA MÓVEIS
Tipo: MÓVEIS E UTENSÍLIOS
Valor de Reposição: R$ 309,59
Valor de Mercado: R$ 90,76
Idade Aparente: 10 ANOS
Vida Útil: 15 ANOS | Vida Remanescente: 5 ANOS
Estado de Conservação: C - REGULAR
Parcela Residual: 0,03 | dT: 0,67 | Coef Dep: 0,2791
Obsoletismo: 0,9748 | Inst. Mo.: 1,00 | Coef. MT: 1,00
Código da Cotação: 1784311868
Fonte: MERCADO LIVRE
Tipo da Fonte: Site
Tipo do Valor de Reposição: BEM NOVO

SEM FOTO

Imobilizado: 300363
Descricao: CADEIRA FIXA PLASTICA COR CINZA

Local: DITALIA MÓVEIS
Tipo: MÓVEIS E UTENSÍLIOS
Valor de Reposição: R$ 309,59
Valor de Mercado: R$ 90,76
Idade Aparente: 10 ANOS
Vida Útil: 15 ANOS | Vida Remanescente: 5 ANOS
Estado de Conservação: C - REGULAR
Parcela Residual: 0,03 | dT: 0,67 | Coef Dep: 0,2791
Obsoletismo: 0,9748 | Inst. Mo.: 1,00 | Coef. MT: 1,00
Código da Cotação: 1784311868
Fonte: MERCADO LIVRE
Tipo da Fonte: Site
Tipo do Valor de Reposição: BEM NOVO

SEM FOTO

Imobilizado: 300364
Descricao: CADEIRA FIXA PLASTICA COR CINZA

Local: DITALIA MÓVEIS
Tipo: MÓVEIS E UTENSÍLIOS
Valor de Reposição: R$ 309,59
Valor de Mercado: R$ 90,76
Idade Aparente: 10 ANOS
Vida Útil: 15 ANOS | Vida Remanescente: 5 ANOS
Estado de Conservação: C - REGULAR
Parcela Residual: 0,03 | dT: 0,67 | Coef Dep: 0,2791
Obsoletismo: 0,9748 | Inst. Mo.: 1,00 | Coef. MT: 1,00
Código da Cotação: 1784311868
Fonte: MERCADO LIVRE
Tipo da Fonte: Site
Tipo do Valor de Reposição: BEM NOVO

SEM FOTO

Imobilizado: 300365
Descricao: CADEIRA FIXA PLASTICA COR CINZA

Local: DITALIA MÓVEIS
Tipo: MÓVEIS E UTENSÍLIOS
Valor de Reposição: R$ 309,59
Valor de Mercado: R$ 90,76
Idade Aparente: 10 ANOS
Vida Útil: 15 ANOS | Vida Remanescente: 5 ANOS
Estado de Conservação: C - REGULAR
Parcela Residual: 0,03 | dT: 0,67 | Coef Dep: 0,2791
Obsoletismo: 0,9748 | Inst. Mo.: 1,00 | Coef. MT: 1,00
Código da Cotação: 1784311868
Fonte: MERCADO LIVRE
Tipo da Fonte: Site
Tipo do Valor de Reposição: BEM NOVO

SEM FOTO

Imobilizado: 300366
Descricao: CADEIRA FIXA PLASTICA COR CINZA

Local: DITALIA MÓVEIS
Tipo: MÓVEIS E UTENSÍLIOS
Valor de Reposição: R$ 309,59
Valor de Mercado: R$ 90,76
Idade Aparente: 10 ANOS
Vida Útil: 15 ANOS | Vida Remanescente: 5 ANOS
Estado de Conservação: C - REGULAR
Parcela Residual: 0,03 | dT: 0,67 | Coef Dep: 0,2791
Obsoletismo: 0,9748 | Inst. Mo.: 1,00 | Coef. MT: 1,00
Código da Cotação: 1784311868
Fonte: MERCADO LIVRE
Tipo da Fonte: Site
Tipo do Valor de Reposição: BEM NOVO

SEM FOTO

Imobilizado: 300367
Descricao: CADEIRA FIXA PLASTICA COR CINZA

Local: DITALIA MÓVEIS
Tipo: MÓVEIS E UTENSÍLIOS
Valor de Reposição: R$ 309,59
Valor de Mercado: R$ 90,76
Idade Aparente: 10 ANOS
Vida Útil: 15 ANOS | Vida Remanescente: 5 ANOS
Estado de Conservação: C - REGULAR
Parcela Residual: 0,03 | dT: 0,67 | Coef Dep: 0,2791
Obsoletismo: 0,9748 | Inst. Mo.: 1,00 | Coef. MT: 1,00
Código da Cotação: 1784311868
Fonte: MERCADO LIVRE
Tipo da Fonte: Site
Tipo do Valor de Reposição: BEM NOVO

SEM FOTO

Imobilizado: 300368
Descricao: CADEIRA FIXA PLASTICA COR CINZA

Local: DITALIA MÓVEIS
Tipo: MÓVEIS E UTENSÍLIOS
Valor de Reposição: R$ 309,59
Valor de Mercado: R$ 90,76
Idade Aparente: 10 ANOS
Vida Útil: 15 ANOS | Vida Remanescente: 5 ANOS
Estado de Conservação: C - REGULAR
Parcela Residual: 0,03 | dT: 0,67 | Coef Dep: 0,2791
Obsoletismo: 0,9748 | Inst. Mo.: 1,00 | Coef. MT: 1,00
Código da Cotação: 1784311868
Fonte: MERCADO LIVRE
Tipo da Fonte: Site
Tipo do Valor de Reposição: BEM NOVO

SEM FOTO

Imobilizado: 300369
Descricao: CADEIRA FIXA PLASTICA COR CINZA

Local: DITALIA MÓVEIS
Tipo: MÓVEIS E UTENSÍLIOS
Valor de Reposição: R$ 309,59
Valor de Mercado: R$ 90,76
Idade Aparente: 10 ANOS
Vida Útil: 15 ANOS | Vida Remanescente: 5 ANOS
Estado de Conservação: C - REGULAR
Parcela Residual: 0,03 | dT: 0,67 | Coef Dep: 0,2791
Obsoletismo: 0,9748 | Inst. Mo.: 1,00 | Coef. MT: 1,00
Código da Cotação: 1784311868
Fonte: MERCADO LIVRE
Tipo da Fonte: Site
Tipo do Valor de Reposição: BEM NOVO

SEM FOTO

Imobilizado: 300370
Descricao: CADEIRA FIXA PLASTICA COR CINZA

Local: DITALIA MÓVEIS
Tipo: MÓVEIS E UTENSÍLIOS
Valor de Reposição: R$ 309,59
Valor de Mercado: R$ 90,76
Idade Aparente: 10 ANOS
Vida Útil: 15 ANOS | Vida Remanescente: 5 ANOS
Estado de Conservação: C - REGULAR
Parcela Residual: 0,03 | dT: 0,67 | Coef Dep: 0,2791
Obsoletismo: 0,9748 | Inst. Mo.: 1,00 | Coef. MT: 1,00
Código da Cotação: 1784311868
Fonte: MERCADO LIVRE
Tipo da Fonte: Site
Tipo do Valor de Reposição: BEM NOVO

SEM FOTO

Imobilizado: 300371
Descricao: CADEIRA FIXA PLASTICA COR CINZA

Local: DITALIA MÓVEIS
Tipo: MÓVEIS E UTENSÍLIOS
Valor de Reposição: R$ 309,59
Valor de Mercado: R$ 90,76
Idade Aparente: 10 ANOS
Vida Útil: 15 ANOS | Vida Remanescente: 5 ANOS
Estado de Conservação: C - REGULAR
Parcela Residual: 0,03 | dT: 0,67 | Coef Dep: 0,2791
Obsoletismo: 0,9748 | Inst. Mo.: 1,00 | Coef. MT: 1,00
Código da Cotação: 1784311868
Fonte: MERCADO LIVRE
Tipo da Fonte: Site
Tipo do Valor de Reposição: BEM NOVO

SEM FOTO

Imobilizado: 300372
Descricao: CADEIRA FIXA PLASTICA COR CINZA

Local: DITALIA MÓVEIS
Tipo: MÓVEIS E UTENSÍLIOS
Valor de Reposição: R$ 309,59
Valor de Mercado: R$ 90,76
Idade Aparente: 10 ANOS
Vida Útil: 15 ANOS | Vida Remanescente: 5 ANOS
Estado de Conservação: C - REGULAR
Parcela Residual: 0,03 | dT: 0,67 | Coef Dep: 0,2791
Obsoletismo: 0,9748 | Inst. Mo.: 1,00 | Coef. MT: 1,00
Código da Cotação: 1784311868
Fonte: MERCADO LIVRE
Tipo da Fonte: Site
Tipo do Valor de Reposição: BEM NOVO

SEM FOTO

Imobilizado: 300373
Descricao: CADEIRA FIXA PLASTICA COR CINZA

Local: DITALIA MÓVEIS
Tipo: MÓVEIS E UTENSÍLIOS
Valor de Reposição: R$ 309,59
Valor de Mercado: R$ 90,76
Idade Aparente: 10 ANOS
Vida Útil: 15 ANOS | Vida Remanescente: 5 ANOS
Estado de Conservação: C - REGULAR
Parcela Residual: 0,03 | dT: 0,67 | Coef Dep: 0,2791
Obsoletismo: 0,9748 | Inst. Mo.: 1,00 | Coef. MT: 1,00
Código da Cotação: 1784311868
Fonte: MERCADO LIVRE
Tipo da Fonte: Site
Tipo do Valor de Reposição: BEM NOVO

SEM FOTO

Imobilizado: 300374
Descricao: CADEIRA FIXA PLASTICA COR CINZA

Local: DITALIA MÓVEIS
Tipo: MÓVEIS E UTENSÍLIOS
Valor de Reposição: R$ 309,59
Valor de Mercado: R$ 90,76
Idade Aparente: 10 ANOS
Vida Útil: 15 ANOS | Vida Remanescente: 5 ANOS
Estado de Conservação: C - REGULAR
Parcela Residual: 0,03 | dT: 0,67 | Coef Dep: 0,2791
Obsoletismo: 0,9748 | Inst. Mo.: 1,00 | Coef. MT: 1,00
Código da Cotação: 1784311868
Fonte: MERCADO LIVRE
Tipo da Fonte: Site
Tipo do Valor de Reposição: BEM NOVO

SEM FOTO

Imobilizado: 300375
Descricao: CADEIRA FIXA PLASTICA COR CINZA

Local: DITALIA MÓVEIS
Tipo: MÓVEIS E UTENSÍLIOS
Valor de Reposição: R$ 309,59
Valor de Mercado: R$ 90,76
Idade Aparente: 10 ANOS
Vida Útil: 15 ANOS | Vida Remanescente: 5 ANOS
Estado de Conservação: C - REGULAR
Parcela Residual: 0,03 | dT: 0,67 | Coef Dep: 0,2791
Obsoletismo: 0,9748 | Inst. Mo.: 1,00 | Coef. MT: 1,00
Código da Cotação: 1784311868
Fonte: MERCADO LIVRE
Tipo da Fonte: Site
Tipo do Valor de Reposição: BEM NOVO

SEM FOTO

Imobilizado: 300376
Descricao: CADEIRA FIXA PLASTICA COR CINZA

Local: DITALIA MÓVEIS
Tipo: MÓVEIS E UTENSÍLIOS
Valor de Reposição: R$ 309,59
Valor de Mercado: R$ 90,76
Idade Aparente: 10 ANOS
Vida Útil: 15 ANOS | Vida Remanescente: 5 ANOS
Estado de Conservação: C - REGULAR
Parcela Residual: 0,03 | dT: 0,67 | Coef Dep: 0,2791
Obsoletismo: 0,9748 | Inst. Mo.: 1,00 | Coef. MT: 1,00
Código da Cotação: 1784311868
Fonte: MERCADO LIVRE
Tipo da Fonte: Site
Tipo do Valor de Reposição: BEM NOVO

SEM FOTO

Imobilizado: 300377
Descricao: CADEIRA FIXA PLASTICA COR CINZA

Local: DITALIA MÓVEIS
Tipo: MÓVEIS E UTENSÍLIOS
Valor de Reposição: R$ 309,59
Valor de Mercado: R$ 90,76
Idade Aparente: 10 ANOS
Vida Útil: 15 ANOS | Vida Remanescente: 5 ANOS
Estado de Conservação: C - REGULAR
Parcela Residual: 0,03 | dT: 0,67 | Coef Dep: 0,2791
Obsoletismo: 0,9748 | Inst. Mo.: 1,00 | Coef. MT: 1,00
Código da Cotação: 1784311868
Fonte: MERCADO LIVRE
Tipo da Fonte: Site
Tipo do Valor de Reposição: BEM NOVO

SEM FOTO

Imobilizado: 300378
Descricao: CADEIRA FIXA PLASTICA COR CINZA

Local: DITALIA MÓVEIS
Tipo: MÓVEIS E UTENSÍLIOS
Valor de Reposição: R$ 309,59
Valor de Mercado: R$ 90,76
Idade Aparente: 10 ANOS
Vida Útil: 15 ANOS | Vida Remanescente: 5 ANOS
Estado de Conservação: C - REGULAR
Parcela Residual: 0,03 | dT: 0,67 | Coef Dep: 0,2791
Obsoletismo: 0,9748 | Inst. Mo.: 1,00 | Coef. MT: 1,00
Código da Cotação: 1784311868
Fonte: MERCADO LIVRE
Tipo da Fonte: Site
Tipo do Valor de Reposição: BEM NOVO

SEM FOTO

Imobilizado: 300379
Descricao: CADEIRA FIXA PLASTICA COR CINZA

Local: DITALIA MÓVEIS
Tipo: MÓVEIS E UTENSÍLIOS
Valor de Reposição: R$ 309,59
Valor de Mercado: R$ 90,76
Idade Aparente: 10 ANOS
Vida Útil: 15 ANOS | Vida Remanescente: 5 ANOS
Estado de Conservação: C - REGULAR
Parcela Residual: 0,03 | dT: 0,67 | Coef Dep: 0,2791
Obsoletismo: 0,9748 | Inst. Mo.: 1,00 | Coef. MT: 1,00
Código da Cotação: 1784311868
Fonte: MERCADO LIVRE
Tipo da Fonte: Site
Tipo do Valor de Reposição: BEM NOVO

SEM FOTO

Imobilizado: 300380
Descricao: CADEIRA FIXA PLASTICA COR CINZA

Local: DITALIA MÓVEIS
Tipo: MÓVEIS E UTENSÍLIOS
Valor de Reposição: R$ 309,59
Valor de Mercado: R$ 90,76
Idade Aparente: 10 ANOS
Vida Útil: 15 ANOS | Vida Remanescente: 5 ANOS
Estado de Conservação: C - REGULAR
Parcela Residual: 0,03 | dT: 0,67 | Coef Dep: 0,2791
Obsoletismo: 0,9748 | Inst. Mo.: 1,00 | Coef. MT: 1,00
Código da Cotação: 1784311868
Fonte: MERCADO LIVRE
Tipo da Fonte: Site
Tipo do Valor de Reposição: BEM NOVO

SEM FOTO

Imobilizado: 300381
Descricao: CADEIRA FIXA PLASTICA COR CINZA

Local: DITALIA MÓVEIS
Tipo: MÓVEIS E UTENSÍLIOS
Valor de Reposição: R$ 309,59
Valor de Mercado: R$ 90,76
Idade Aparente: 10 ANOS
Vida Útil: 15 ANOS | Vida Remanescente: 5 ANOS
Estado de Conservação: C - REGULAR
Parcela Residual: 0,03 | dT: 0,67 | Coef Dep: 0,2791
Obsoletismo: 0,9748 | Inst. Mo.: 1,00 | Coef. MT: 1,00
Código da Cotação: 1784311868
Fonte: MERCADO LIVRE
Tipo da Fonte: Site
Tipo do Valor de Reposição: BEM NOVO

SEM FOTO

Imobilizado: 300382
Descricao: CADEIRA FIXA PLASTICA COR CINZA

Local: DITALIA MÓVEIS
Tipo: MÓVEIS E UTENSÍLIOS
Valor de Reposição: R$ 309,59
Valor de Mercado: R$ 90,76
Idade Aparente: 10 ANOS
Vida Útil: 15 ANOS | Vida Remanescente: 5 ANOS
Estado de Conservação: C - REGULAR
Parcela Residual: 0,03 | dT: 0,67 | Coef Dep: 0,2791
Obsoletismo: 0,9748 | Inst. Mo.: 1,00 | Coef. MT: 1,00
Código da Cotação: 1784311868
Fonte: MERCADO LIVRE
Tipo da Fonte: Site
Tipo do Valor de Reposição: BEM NOVO

SEM FOTO

Imobilizado: 300383
Descricao: CADEIRA FIXA PLASTICA COR CINZA

Local: DITALIA MÓVEIS
Tipo: MÓVEIS E UTENSÍLIOS
Valor de Reposição: R$ 309,59
Valor de Mercado: R$ 90,76
Idade Aparente: 10 ANOS
Vida Útil: 15 ANOS | Vida Remanescente: 5 ANOS
Estado de Conservação: C - REGULAR
Parcela Residual: 0,03 | dT: 0,67 | Coef Dep: 0,2791
Obsoletismo: 0,9748 | Inst. Mo.: 1,00 | Coef. MT: 1,00
Código da Cotação: 1784311868
Fonte: MERCADO LIVRE
Tipo da Fonte: Site
Tipo do Valor de Reposição: BEM NOVO

SEM FOTO

Imobilizado: 300384
Descricao: CADEIRA FIXA PLASTICA COR CINZA

Local: DITALIA MÓVEIS
Tipo: MÓVEIS E UTENSÍLIOS
Valor de Reposição: R$ 309,59
Valor de Mercado: R$ 90,76
Idade Aparente: 10 ANOS
Vida Útil: 15 ANOS | Vida Remanescente: 5 ANOS
Estado de Conservação: C - REGULAR
Parcela Residual: 0,03 | dT: 0,67 | Coef Dep: 0,2791
Obsoletismo: 0,9748 | Inst. Mo.: 1,00 | Coef. MT: 1,00
Código da Cotação: 1784311868
Fonte: MERCADO LIVRE
Tipo da Fonte: Site
Tipo do Valor de Reposição: BEM NOVO

SEM FOTO

Imobilizado: 300385
Descricao: CADEIRA FIXA PLASTICA COR CINZA

Local: DITALIA MÓVEIS
Tipo: MÓVEIS E UTENSÍLIOS
Valor de Reposição: R$ 309,59
Valor de Mercado: R$ 90,76
Idade Aparente: 10 ANOS
Vida Útil: 15 ANOS | Vida Remanescente: 5 ANOS
Estado de Conservação: C - REGULAR
Parcela Residual: 0,03 | dT: 0,67 | Coef Dep: 0,2791
Obsoletismo: 0,9748 | Inst. Mo.: 1,00 | Coef. MT: 1,00
Código da Cotação: 1784311868
Fonte: MERCADO LIVRE
Tipo da Fonte: Site
Tipo do Valor de Reposição: BEM NOVO

SEM FOTO

Imobilizado: 300386
Descricao: CADEIRA FIXA PLASTICA COR CINZA

Local: DITALIA MÓVEIS
Tipo: MÓVEIS E UTENSÍLIOS
Valor de Reposição: R$ 309,59
Valor de Mercado: R$ 90,76
Idade Aparente: 10 ANOS
Vida Útil: 15 ANOS | Vida Remanescente: 5 ANOS
Estado de Conservação: C - REGULAR
Parcela Residual: 0,03 | dT: 0,67 | Coef Dep: 0,2791
Obsoletismo: 0,9748 | Inst. Mo.: 1,00 | Coef. MT: 1,00
Código da Cotação: 1784311868
Fonte: MERCADO LIVRE
Tipo da Fonte: Site
Tipo do Valor de Reposição: BEM NOVO

SEM FOTO

Imobilizado: 300387
Descricao: CADEIRA FIXA PLASTICA COR CINZA

Local: DITALIA MÓVEIS
Tipo: MÓVEIS E UTENSÍLIOS
Valor de Reposição: R$ 309,59
Valor de Mercado: R$ 90,76
Idade Aparente: 10 ANOS
Vida Útil: 15 ANOS | Vida Remanescente: 5 ANOS
Estado de Conservação: C - REGULAR
Parcela Residual: 0,03 | dT: 0,67 | Coef Dep: 0,2791
Obsoletismo: 0,9748 | Inst. Mo.: 1,00 | Coef. MT: 1,00
Código da Cotação: 1784311868
Fonte: MERCADO LIVRE
Tipo da Fonte: Site
Tipo do Valor de Reposição: BEM NOVO

SEM FOTO

Imobilizado: 300388
Descricao: CADEIRA FIXA PLASTICA COR CINZA

Local: DITALIA MÓVEIS
Tipo: MÓVEIS E UTENSÍLIOS
Valor de Reposição: R$ 309,59
Valor de Mercado: R$ 90,76
Idade Aparente: 10 ANOS
Vida Útil: 15 ANOS | Vida Remanescente: 5 ANOS
Estado de Conservação: C - REGULAR
Parcela Residual: 0,03 | dT: 0,67 | Coef Dep: 0,2791
Obsoletismo: 0,9748 | Inst. Mo.: 1,00 | Coef. MT: 1,00
Código da Cotação: 1784311868
Fonte: MERCADO LIVRE
Tipo da Fonte: Site
Tipo do Valor de Reposição: BEM NOVO

SEM FOTO

Imobilizado: 300389
Descricao: CADEIRA FIXA PLASTICA COR CINZA

Local: DITALIA MÓVEIS
Tipo: MÓVEIS E UTENSÍLIOS
Valor de Reposição: R$ 309,59
Valor de Mercado: R$ 90,76
Idade Aparente: 10 ANOS
Vida Útil: 15 ANOS | Vida Remanescente: 5 ANOS
Estado de Conservação: C - REGULAR
Parcela Residual: 0,03 | dT: 0,67 | Coef Dep: 0,2791
Obsoletismo: 0,9748 | Inst. Mo.: 1,00 | Coef. MT: 1,00
Código da Cotação: 1784311868
Fonte: MERCADO LIVRE
Tipo da Fonte: Site
Tipo do Valor de Reposição: BEM NOVO

SEM FOTO

Imobilizado: 300390
Descricao: CADEIRA FIXA PLASTICA COR CINZA

Local: DITALIA MÓVEIS
Tipo: MÓVEIS E UTENSÍLIOS
Valor de Reposição: R$ 309,59
Valor de Mercado: R$ 90,76
Idade Aparente: 10 ANOS
Vida Útil: 15 ANOS | Vida Remanescente: 5 ANOS
Estado de Conservação: C - REGULAR
Parcela Residual: 0,03 | dT: 0,67 | Coef Dep: 0,2791
Obsoletismo: 0,9748 | Inst. Mo.: 1,00 | Coef. MT: 1,00
Código da Cotação: 1784311868
Fonte: MERCADO LIVRE
Tipo da Fonte: Site
Tipo do Valor de Reposição: BEM NOVO

SEM FOTO

Imobilizado: 300391
Descricao: CADEIRA FIXA PLASTICA COR CINZA

Local: DITALIA MÓVEIS
Tipo: MÓVEIS E UTENSÍLIOS
Valor de Reposição: R$ 309,59
Valor de Mercado: R$ 90,76
Idade Aparente: 10 ANOS
Vida Útil: 15 ANOS | Vida Remanescente: 5 ANOS
Estado de Conservação: C - REGULAR
Parcela Residual: 0,03 | dT: 0,67 | Coef Dep: 0,2791
Obsoletismo: 0,9748 | Inst. Mo.: 1,00 | Coef. MT: 1,00
Código da Cotação: 1784311868
Fonte: MERCADO LIVRE
Tipo da Fonte: Site
Tipo do Valor de Reposição: BEM NOVO

SEM FOTO

Imobilizado: 300392
Descricao: CADEIRA FIXA PLASTICA COR CINZA

Local: DITALIA MÓVEIS
Tipo: MÓVEIS E UTENSÍLIOS
Valor de Reposição: R$ 309,59
Valor de Mercado: R$ 90,76
Idade Aparente: 10 ANOS
Vida Útil: 15 ANOS | Vida Remanescente: 5 ANOS
Estado de Conservação: C - REGULAR
Parcela Residual: 0,03 | dT: 0,67 | Coef Dep: 0,2791
Obsoletismo: 0,9748 | Inst. Mo.: 1,00 | Coef. MT: 1,00
Código da Cotação: 1784311868
Fonte: MERCADO LIVRE
Tipo da Fonte: Site
Tipo do Valor de Reposição: BEM NOVO

SEM FOTO

Imobilizado: 300393
Descricao: CADEIRA FIXA PLASTICA COR CINZA

Local: DITALIA MÓVEIS
Tipo: MÓVEIS E UTENSÍLIOS
Valor de Reposição: R$ 309,59
Valor de Mercado: R$ 90,76
Idade Aparente: 10 ANOS
Vida Útil: 15 ANOS | Vida Remanescente: 5 ANOS
Estado de Conservação: C - REGULAR
Parcela Residual: 0,03 | dT: 0,67 | Coef Dep: 0,2791
Obsoletismo: 0,9748 | Inst. Mo.: 1,00 | Coef. MT: 1,00
Código da Cotação: 1784311868
Fonte: MERCADO LIVRE
Tipo da Fonte: Site
Tipo do Valor de Reposição: BEM NOVO

SEM FOTO

Imobilizado: 300394
Descricao: CADEIRA FIXA PLASTICA COR CINZA

Local: DITALIA MÓVEIS
Tipo: MÓVEIS E UTENSÍLIOS
Valor de Reposição: R$ 309,59
Valor de Mercado: R$ 90,76
Idade Aparente: 10 ANOS
Vida Útil: 15 ANOS | Vida Remanescente: 5 ANOS
Estado de Conservação: C - REGULAR
Parcela Residual: 0,03 | dT: 0,67 | Coef Dep: 0,2791
Obsoletismo: 0,9748 | Inst. Mo.: 1,00 | Coef. MT: 1,00
Código da Cotação: 1784311868
Fonte: MERCADO LIVRE
Tipo da Fonte: Site
Tipo do Valor de Reposição: BEM NOVO

SEM FOTO

Imobilizado: 300440
Descricao: CADEIRA FIXA PLASTICA COR CINZA

Local: DITALIA MÓVEIS
Tipo: MÓVEIS E UTENSÍLIOS
Valor de Reposição: R$ 309,59
Valor de Mercado: R$ 90,76
Idade Aparente: 10 ANOS
Vida Útil: 15 ANOS | Vida Remanescente: 5 ANOS
Estado de Conservação: C - REGULAR
Parcela Residual: 0,03 | dT: 0,67 | Coef Dep: 0,2791
Obsoletismo: 0,9748 | Inst. Mo.: 1,00 | Coef. MT: 1,00
Código da Cotação: 1784311868
Fonte: MERCADO LIVRE
Tipo da Fonte: Site
Tipo do Valor de Reposição: BEM NOVO

SEM FOTO

Imobilizado: 300441
Descricao: CADEIRA FIXA PLASTICA COR CINZA

Local: DITALIA MÓVEIS
Tipo: MÓVEIS E UTENSÍLIOS
Valor de Reposição: R$ 309,59
Valor de Mercado: R$ 90,76
Idade Aparente: 10 ANOS
Vida Útil: 15 ANOS | Vida Remanescente: 5 ANOS
Estado de Conservação: C - REGULAR
Parcela Residual: 0,03 | dT: 0,67 | Coef Dep: 0,2791
Obsoletismo: 0,9748 | Inst. Mo.: 1,00 | Coef. MT: 1,00
Código da Cotação: 1784311868
Fonte: MERCADO LIVRE
Tipo da Fonte: Site
Tipo do Valor de Reposição: BEM NOVO

SEM FOTO

Imobilizado: 300442
Descricao: CADEIRA FIXA PLASTICA COR CINZA

Local: DITALIA MÓVEIS
Tipo: MÓVEIS E UTENSÍLIOS
Valor de Reposição: R$ 309,59
Valor de Mercado: R$ 90,76
Idade Aparente: 10 ANOS
Vida Útil: 15 ANOS | Vida Remanescente: 5 ANOS
Estado de Conservação: C - REGULAR
Parcela Residual: 0,03 | dT: 0,67 | Coef Dep: 0,2791
Obsoletismo: 0,9748 | Inst. Mo.: 1,00 | Coef. MT: 1,00
Código da Cotação: 1784311868
Fonte: MERCADO LIVRE
Tipo da Fonte: Site
Tipo do Valor de Reposição: BEM NOVO

SEM FOTO

Imobilizado: 300443
Descricao: CADEIRA FIXA PLASTICA COR CINZA

Local: DITALIA MÓVEIS
Tipo: MÓVEIS E UTENSÍLIOS
Valor de Reposição: R$ 309,59
Valor de Mercado: R$ 90,76
Idade Aparente: 10 ANOS
Vida Útil: 15 ANOS | Vida Remanescente: 5 ANOS
Estado de Conservação: C - REGULAR
Parcela Residual: 0,03 | dT: 0,67 | Coef Dep: 0,2791
Obsoletismo: 0,9748 | Inst. Mo.: 1,00 | Coef. MT: 1,00
Código da Cotação: 1784311868
Fonte: MERCADO LIVRE
Tipo da Fonte: Site
Tipo do Valor de Reposição: BEM NOVO

SEM FOTO

Imobilizado: 300444
Descricao: CADEIRA FIXA PLASTICA COR CINZA

Local: DITALIA MÓVEIS
Tipo: MÓVEIS E UTENSÍLIOS
Valor de Reposição: R$ 309,59
Valor de Mercado: R$ 90,76
Idade Aparente: 10 ANOS
Vida Útil: 15 ANOS | Vida Remanescente: 5 ANOS
Estado de Conservação: C - REGULAR
Parcela Residual: 0,03 | dT: 0,67 | Coef Dep: 0,2791
Obsoletismo: 0,9748 | Inst. Mo.: 1,00 | Coef. MT: 1,00
Código da Cotação: 1784311868
Fonte: MERCADO LIVRE
Tipo da Fonte: Site
Tipo do Valor de Reposição: BEM NOVO

SEM FOTO

Imobilizado: 300445
Descricao: CADEIRA FIXA PLASTICA COR CINZA

Local: DITALIA MÓVEIS
Tipo: MÓVEIS E UTENSÍLIOS
Valor de Reposição: R$ 309,59
Valor de Mercado: R$ 90,76
Idade Aparente: 10 ANOS
Vida Útil: 15 ANOS | Vida Remanescente: 5 ANOS
Estado de Conservação: C - REGULAR
Parcela Residual: 0,03 | dT: 0,67 | Coef Dep: 0,2791
Obsoletismo: 0,9748 | Inst. Mo.: 1,00 | Coef. MT: 1,00
Código da Cotação: 1784311868
Fonte: MERCADO LIVRE
Tipo da Fonte: Site
Tipo do Valor de Reposição: BEM NOVO

SEM FOTO

Imobilizado: 300446
Descricao: CADEIRA FIXA PLASTICA COR CINZA

Local: DITALIA MÓVEIS
Tipo: MÓVEIS E UTENSÍLIOS
Valor de Reposição: R$ 309,59
Valor de Mercado: R$ 90,76
Idade Aparente: 10 ANOS
Vida Útil: 15 ANOS | Vida Remanescente: 5 ANOS
Estado de Conservação: C - REGULAR
Parcela Residual: 0,03 | dT: 0,67 | Coef Dep: 0,2791
Obsoletismo: 0,9748 | Inst. Mo.: 1,00 | Coef. MT: 1,00
Código da Cotação: 1784311868
Fonte: MERCADO LIVRE
Tipo da Fonte: Site
Tipo do Valor de Reposição: BEM NOVO

SEM FOTO

Imobilizado: 300447
Descricao: CADEIRA FIXA PLASTICA COR CINZA

Local: DITALIA MÓVEIS
Tipo: MÓVEIS E UTENSÍLIOS
Valor de Reposição: R$ 309,59
Valor de Mercado: R$ 90,76
Idade Aparente: 10 ANOS
Vida Útil: 15 ANOS | Vida Remanescente: 5 ANOS
Estado de Conservação: C - REGULAR
Parcela Residual: 0,03 | dT: 0,67 | Coef Dep: 0,2791
Obsoletismo: 0,9748 | Inst. Mo.: 1,00 | Coef. MT: 1,00
Código da Cotação: 1784311868
Fonte: MERCADO LIVRE
Tipo da Fonte: Site
Tipo do Valor de Reposição: BEM NOVO

SEM FOTO

Imobilizado: 300448
Descricao: CADEIRA FIXA PLASTICA COR CINZA

Local: DITALIA MÓVEIS
Tipo: MÓVEIS E UTENSÍLIOS
Valor de Reposição: R$ 309,59
Valor de Mercado: R$ 90,76
Idade Aparente: 10 ANOS
Vida Útil: 15 ANOS | Vida Remanescente: 5 ANOS
Estado de Conservação: C - REGULAR
Parcela Residual: 0,03 | dT: 0,67 | Coef Dep: 0,2791
Obsoletismo: 0,9748 | Inst. Mo.: 1,00 | Coef. MT: 1,00
Código da Cotação: 1784311868
Fonte: MERCADO LIVRE
Tipo da Fonte: Site
Tipo do Valor de Reposição: BEM NOVO

SEM FOTO

Imobilizado: 300449
Descricao: CADEIRA FIXA PLASTICA COR CINZA

Local: DITALIA MÓVEIS
Tipo: MÓVEIS E UTENSÍLIOS
Valor de Reposição: R$ 309,59
Valor de Mercado: R$ 90,76
Idade Aparente: 10 ANOS
Vida Útil: 15 ANOS | Vida Remanescente: 5 ANOS
Estado de Conservação: C - REGULAR
Parcela Residual: 0,03 | dT: 0,67 | Coef Dep: 0,2791
Obsoletismo: 0,9748 | Inst. Mo.: 1,00 | Coef. MT: 1,00
Código da Cotação: 1784311868
Fonte: MERCADO LIVRE
Tipo da Fonte: Site
Tipo do Valor de Reposição: BEM NOVO

SEM FOTO

Imobilizado: 300450
Descricao: CADEIRA FIXA PLASTICA COR CINZA

Local: DITALIA MÓVEIS
Tipo: MÓVEIS E UTENSÍLIOS
Valor de Reposição: R$ 309,59
Valor de Mercado: R$ 90,76
Idade Aparente: 10 ANOS
Vida Útil: 15 ANOS | Vida Remanescente: 5 ANOS
Estado de Conservação: C - REGULAR
Parcela Residual: 0,03 | dT: 0,67 | Coef Dep: 0,2791
Obsoletismo: 0,9748 | Inst. Mo.: 1,00 | Coef. MT: 1,00
Código da Cotação: 1784311868
Fonte: MERCADO LIVRE
Tipo da Fonte: Site
Tipo do Valor de Reposição: BEM NOVO

SEM FOTO

Imobilizado: 300471
Descricao: CADEIRA FIXA PLASTICA COR CINZA

Local: DITALIA MÓVEIS
Tipo: MÓVEIS E UTENSÍLIOS
Valor de Reposição: R$ 309,59
Valor de Mercado: R$ 90,76
Idade Aparente: 10 ANOS
Vida Útil: 15 ANOS | Vida Remanescente: 5 ANOS
Estado de Conservação: C - REGULAR
Parcela Residual: 0,03 | dT: 0,67 | Coef Dep: 0,2791
Obsoletismo: 0,9748 | Inst. Mo.: 1,00 | Coef. MT: 1,00
Código da Cotação: 1784311868
Fonte: MERCADO LIVRE
Tipo da Fonte: Site
Tipo do Valor de Reposição: BEM NOVO

SEM FOTO

Imobilizado: 300472
Descricao: CADEIRA FIXA PLASTICA COR CINZA

Local: DITALIA MÓVEIS
Tipo: MÓVEIS E UTENSÍLIOS
Valor de Reposição: R$ 309,59
Valor de Mercado: R$ 90,76
Idade Aparente: 10 ANOS
Vida Útil: 15 ANOS | Vida Remanescente: 5 ANOS
Estado de Conservação: C - REGULAR
Parcela Residual: 0,03 | dT: 0,67 | Coef Dep: 0,2791
Obsoletismo: 0,9748 | Inst. Mo.: 1,00 | Coef. MT: 1,00
Código da Cotação: 1784311868
Fonte: MERCADO LIVRE
Tipo da Fonte: Site
Tipo do Valor de Reposição: BEM NOVO

SEM FOTO

Imobilizado: 300473
Descricao: CADEIRA FIXA PLASTICA COR CINZA

Local: DITALIA MÓVEIS
Tipo: MÓVEIS E UTENSÍLIOS
Valor de Reposição: R$ 309,59
Valor de Mercado: R$ 90,76
Idade Aparente: 10 ANOS
Vida Útil: 15 ANOS | Vida Remanescente: 5 ANOS
Estado de Conservação: C - REGULAR
Parcela Residual: 0,03 | dT: 0,67 | Coef Dep: 0,2791
Obsoletismo: 0,9748 | Inst. Mo.: 1,00 | Coef. MT: 1,00
Código da Cotação: 1784311868
Fonte: MERCADO LIVRE
Tipo da Fonte: Site
Tipo do Valor de Reposição: BEM NOVO

SEM FOTO

Imobilizado: 300474
Descricao: CADEIRA FIXA PLASTICA COR CINZA

Local: DITALIA MÓVEIS
Tipo: MÓVEIS E UTENSÍLIOS
Valor de Reposição: R$ 309,59
Valor de Mercado: R$ 90,76
Idade Aparente: 10 ANOS
Vida Útil: 15 ANOS | Vida Remanescente: 5 ANOS
Estado de Conservação: C - REGULAR
Parcela Residual: 0,03 | dT: 0,67 | Coef Dep: 0,2791
Obsoletismo: 0,9748 | Inst. Mo.: 1,00 | Coef. MT: 1,00
Código da Cotação: 1784311868
Fonte: MERCADO LIVRE
Tipo da Fonte: Site
Tipo do Valor de Reposição: BEM NOVO

SEM FOTO

Imobilizado: 300475
Descricao: CADEIRA FIXA PLASTICA COR CINZA

Local: DITALIA MÓVEIS
Tipo: MÓVEIS E UTENSÍLIOS
Valor de Reposição: R$ 309,59
Valor de Mercado: R$ 90,76
Idade Aparente: 10 ANOS
Vida Útil: 15 ANOS | Vida Remanescente: 5 ANOS
Estado de Conservação: C - REGULAR
Parcela Residual: 0,03 | dT: 0,67 | Coef Dep: 0,2791
Obsoletismo: 0,9748 | Inst. Mo.: 1,00 | Coef. MT: 1,00
Código da Cotação: 1784311868
Fonte: MERCADO LIVRE
Tipo da Fonte: Site
Tipo do Valor de Reposição: BEM NOVO

Imobilizado: 300476
Descricao: CADEIRA FIXA PLASTICA COR CINZA

Local: DITALIA MÓVEIS
Tipo: MÓVEIS E UTENSÍLIOS
Valor de Reposição: R$ 309,59
Valor de Mercado: R$ 90,76
Idade Aparente: 10 ANOS
Vida Útil: 15 ANOS | Vida Remanescente: 5 ANOS
Estado de Conservação: C - REGULAR
Parcela Residual: 0,03 | dT: 0,67 | Coef Dep: 0,2791
Obsoletismo: 0,9748 | Inst. Mo.: 1,00 | Coef. MT: 1,00
Código da Cotação: 1784311868
Fonte: MERCADO LIVRE
Tipo da Fonte: Site
Tipo do Valor de Reposição: BEM NOVO

SEM FOTO

Imobilizado: 300477
Descricao: CADEIRA FIXA PLASTICA COR CINZA

Local: DITALIA MÓVEIS
Tipo: MÓVEIS E UTENSÍLIOS
Valor de Reposição: R$ 309,59
Valor de Mercado: R$ 90,76
Idade Aparente: 10 ANOS
Vida Útil: 15 ANOS | Vida Remanescente: 5 ANOS
Estado de Conservação: C - REGULAR
Parcela Residual: 0,03 | dT: 0,67 | Coef Dep: 0,2791
Obsoletismo: 0,9748 | Inst. Mo.: 1,00 | Coef. MT: 1,00
Código da Cotação: 1784311868
Fonte: MERCADO LIVRE
Tipo da Fonte: Site
Tipo do Valor de Reposição: BEM NOVO

SEM FOTO

Imobilizado: 300478
Descricao: CADEIRA FIXA PLASTICA COR CINZA

Local: DITALIA MÓVEIS
Tipo: MÓVEIS E UTENSÍLIOS
Valor de Reposição: R$ 309,59
Valor de Mercado: R$ 90,76
Idade Aparente: 10 ANOS
Vida Útil: 15 ANOS | Vida Remanescente: 5 ANOS
Estado de Conservação: C - REGULAR
Parcela Residual: 0,03 | dT: 0,67 | Coef Dep: 0,2791
Obsoletismo: 0,9748 | Inst. Mo.: 1,00 | Coef. MT: 1,00
Código da Cotação: 1784311868
Fonte: MERCADO LIVRE
Tipo da Fonte: Site
Tipo do Valor de Reposição: BEM NOVO

SEM FOTO

Imobilizado: 300479
Descricao: CADEIRA FIXA PLASTICA COR CINZA

Local: DITALIA MÓVEIS
Tipo: MÓVEIS E UTENSÍLIOS
Valor de Reposição: R$ 309,59
Valor de Mercado: R$ 90,76
Idade Aparente: 10 ANOS
Vida Útil: 15 ANOS | Vida Remanescente: 5 ANOS
Estado de Conservação: C - REGULAR
Parcela Residual: 0,03 | dT: 0,67 | Coef Dep: 0,2791
Obsoletismo: 0,9748 | Inst. Mo.: 1,00 | Coef. MT: 1,00
Código da Cotação: 1784311868
Fonte: MERCADO LIVRE
Tipo da Fonte: Site
Tipo do Valor de Reposição: BEM NOVO

SEM FOTO

Imobilizado: 300480
Descricao: CADEIRA FIXA PLASTICA COR CINZA

Local: DITALIA MÓVEIS
Tipo: MÓVEIS E UTENSÍLIOS
Valor de Reposição: R$ 309,59
Valor de Mercado: R$ 90,76
Idade Aparente: 10 ANOS
Vida Útil: 15 ANOS | Vida Remanescente: 5 ANOS
Estado de Conservação: C - REGULAR
Parcela Residual: 0,03 | dT: 0,67 | Coef Dep: 0,2791
Obsoletismo: 0,9748 | Inst. Mo.: 1,00 | Coef. MT: 1,00
Código da Cotação: 1784311868
Fonte: MERCADO LIVRE
Tipo da Fonte: Site
Tipo do Valor de Reposição: BEM NOVO

SEM FOTO

Imobilizado: 300481
Descricao: CADEIRA FIXA PLASTICA COR CINZA

Local: DITALIA MÓVEIS
Tipo: MÓVEIS E UTENSÍLIOS
Valor de Reposição: R$ 309,59
Valor de Mercado: R$ 90,76
Idade Aparente: 10 ANOS
Vida Útil: 15 ANOS | Vida Remanescente: 5 ANOS
Estado de Conservação: C - REGULAR
Parcela Residual: 0,03 | dT: 0,67 | Coef Dep: 0,2791
Obsoletismo: 0,9748 | Inst. Mo.: 1,00 | Coef. MT: 1,00
Código da Cotação: 1784311868
Fonte: MERCADO LIVRE
Tipo da Fonte: Site
Tipo do Valor de Reposição: BEM NOVO

SEM FOTO

Imobilizado: 300482
Descricao: CADEIRA FIXA PLASTICA COR CINZA

Local: DITALIA MÓVEIS
Tipo: MÓVEIS E UTENSÍLIOS
Valor de Reposição: R$ 309,59
Valor de Mercado: R$ 90,76
Idade Aparente: 10 ANOS
Vida Útil: 15 ANOS | Vida Remanescente: 5 ANOS
Estado de Conservação: C - REGULAR
Parcela Residual: 0,03 | dT: 0,67 | Coef Dep: 0,2791
Obsoletismo: 0,9748 | Inst. Mo.: 1,00 | Coef. MT: 1,00
Código da Cotação: 1784311868
Fonte: MERCADO LIVRE
Tipo da Fonte: Site
Tipo do Valor de Reposição: BEM NOVO

SEM FOTO

Imobilizado: 300483
Descricao: CADEIRA FIXA PLASTICA COR CINZA

Local: DITALIA MÓVEIS
Tipo: MÓVEIS E UTENSÍLIOS
Valor de Reposição: R$ 309,59
Valor de Mercado: R$ 90,76
Idade Aparente: 10 ANOS
Vida Útil: 15 ANOS | Vida Remanescente: 5 ANOS
Estado de Conservação: C - REGULAR
Parcela Residual: 0,03 | dT: 0,67 | Coef Dep: 0,2791
Obsoletismo: 0,9748 | Inst. Mo.: 1,00 | Coef. MT: 1,00
Código da Cotação: 1784311868
Fonte: MERCADO LIVRE
Tipo da Fonte: Site
Tipo do Valor de Reposição: BEM NOVO

SEM FOTO

Imobilizado: 300484
Descricao: CADEIRA FIXA PLASTICA COR CINZA

Local: DITALIA MÓVEIS
Tipo: MÓVEIS E UTENSÍLIOS
Valor de Reposição: R$ 309,59
Valor de Mercado: R$ 90,76
Idade Aparente: 10 ANOS
Vida Útil: 15 ANOS | Vida Remanescente: 5 ANOS
Estado de Conservação: C - REGULAR
Parcela Residual: 0,03 | dT: 0,67 | Coef Dep: 0,2791
Obsoletismo: 0,9748 | Inst. Mo.: 1,00 | Coef. MT: 1,00
Código da Cotação: 1784311868
Fonte: MERCADO LIVRE
Tipo da Fonte: Site
Tipo do Valor de Reposição: BEM NOVO

SEM FOTO

Imobilizado: 300485
Descricao: CADEIRA FIXA PLASTICA COR CINZA

Local: DITALIA MÓVEIS
Tipo: MÓVEIS E UTENSÍLIOS
Valor de Reposição: R$ 309,59
Valor de Mercado: R$ 90,76
Idade Aparente: 10 ANOS
Vida Útil: 15 ANOS | Vida Remanescente: 5 ANOS
Estado de Conservação: C - REGULAR
Parcela Residual: 0,03 | dT: 0,67 | Coef Dep: 0,2791
Obsoletismo: 0,9748 | Inst. Mo.: 1,00 | Coef. MT: 1,00
Código da Cotação: 1784311868
Fonte: MERCADO LIVRE
Tipo da Fonte: Site
Tipo do Valor de Reposição: BEM NOVO

SEM FOTO

Imobilizado: 300486
Descricao: CADEIRA FIXA PLASTICA COR CINZA

Local: DITALIA MÓVEIS
Tipo: MÓVEIS E UTENSÍLIOS
Valor de Reposição: R$ 309,59
Valor de Mercado: R$ 90,76
Idade Aparente: 10 ANOS
Vida Útil: 15 ANOS | Vida Remanescente: 5 ANOS
Estado de Conservação: C - REGULAR
Parcela Residual: 0,03 | dT: 0,67 | Coef Dep: 0,2791
Obsoletismo: 0,9748 | Inst. Mo.: 1,00 | Coef. MT: 1,00
Código da Cotação: 1784311868
Fonte: MERCADO LIVRE
Tipo da Fonte: Site
Tipo do Valor de Reposição: BEM NOVO

SEM FOTO

Imobilizado: 300487
Descricao: CADEIRA FIXA PLASTICA COR CINZA

Local: DITALIA MÓVEIS
Tipo: MÓVEIS E UTENSÍLIOS
Valor de Reposição: R$ 309,59
Valor de Mercado: R$ 90,76
Idade Aparente: 10 ANOS
Vida Útil: 15 ANOS | Vida Remanescente: 5 ANOS
Estado de Conservação: C - REGULAR
Parcela Residual: 0,03 | dT: 0,67 | Coef Dep: 0,2791
Obsoletismo: 0,9748 | Inst. Mo.: 1,00 | Coef. MT: 1,00
Código da Cotação: 1784311868
Fonte: MERCADO LIVRE
Tipo da Fonte: Site
Tipo do Valor de Reposição: BEM NOVO

SEM FOTO

Imobilizado: 300488
Descricao: CADEIRA FIXA PLASTICA COR CINZA

Local: DITALIA MÓVEIS
Tipo: MÓVEIS E UTENSÍLIOS
Valor de Reposição: R$ 309,59
Valor de Mercado: R$ 90,76
Idade Aparente: 10 ANOS
Vida Útil: 15 ANOS | Vida Remanescente: 5 ANOS
Estado de Conservação: C - REGULAR
Parcela Residual: 0,03 | dT: 0,67 | Coef Dep: 0,2791
Obsoletismo: 0,9748 | Inst. Mo.: 1,00 | Coef. MT: 1,00
Código da Cotação: 1784311868
Fonte: MERCADO LIVRE
Tipo da Fonte: Site
Tipo do Valor de Reposição: BEM NOVO

SEM FOTO

Imobilizado: 300489
Descricao: CADEIRA FIXA PLASTICA COR CINZA

Local: DITALIA MÓVEIS
Tipo: MÓVEIS E UTENSÍLIOS
Valor de Reposição: R$ 309,59
Valor de Mercado: R$ 90,76
Idade Aparente: 10 ANOS
Vida Útil: 15 ANOS | Vida Remanescente: 5 ANOS
Estado de Conservação: C - REGULAR
Parcela Residual: 0,03 | dT: 0,67 | Coef Dep: 0,2791
Obsoletismo: 0,9748 | Inst. Mo.: 1,00 | Coef. MT: 1,00
Código da Cotação: 1784311868
Fonte: MERCADO LIVRE
Tipo da Fonte: Site
Tipo do Valor de Reposição: BEM NOVO

SEM FOTO

Imobilizado: 300490
Descricao: CADEIRA FIXA PLASTICA COR CINZA

Local: DITALIA MÓVEIS
Tipo: MÓVEIS E UTENSÍLIOS
Valor de Reposição: R$ 309,59
Valor de Mercado: R$ 90,76
Idade Aparente: 10 ANOS
Vida Útil: 15 ANOS | Vida Remanescente: 5 ANOS
Estado de Conservação: C - REGULAR
Parcela Residual: 0,03 | dT: 0,67 | Coef Dep: 0,2791
Obsoletismo: 0,9748 | Inst. Mo.: 1,00 | Coef. MT: 1,00
Código da Cotação: 1784311868
Fonte: MERCADO LIVRE
Tipo da Fonte: Site
Tipo do Valor de Reposição: BEM NOVO

SEM FOTO

Imobilizado: 300491
Descricao: CADEIRA FIXA PLASTICA COR CINZA

Local: DITALIA MÓVEIS
Tipo: MÓVEIS E UTENSÍLIOS
Valor de Reposição: R$ 309,59
Valor de Mercado: R$ 90,76
Idade Aparente: 10 ANOS
Vida Útil: 15 ANOS | Vida Remanescente: 5 ANOS
Estado de Conservação: C - REGULAR
Parcela Residual: 0,03 | dT: 0,67 | Coef Dep: 0,2791
Obsoletismo: 0,9748 | Inst. Mo.: 1,00 | Coef. MT: 1,00
Código da Cotação: 1784311868
Fonte: MERCADO LIVRE
Tipo da Fonte: Site
Tipo do Valor de Reposição: BEM NOVO

SEM FOTO

Imobilizado: 300492
Descricao: CADEIRA FIXA PLASTICA COR CINZA

Local: DITALIA MÓVEIS
Tipo: MÓVEIS E UTENSÍLIOS
Valor de Reposição: R$ 309,59
Valor de Mercado: R$ 90,76
Idade Aparente: 10 ANOS
Vida Útil: 15 ANOS | Vida Remanescente: 5 ANOS
Estado de Conservação: C - REGULAR
Parcela Residual: 0,03 | dT: 0,67 | Coef Dep: 0,2791
Obsoletismo: 0,9748 | Inst. Mo.: 1,00 | Coef. MT: 1,00
Código da Cotação: 1784311868
Fonte: MERCADO LIVRE
Tipo da Fonte: Site
Tipo do Valor de Reposição: BEM NOVO

SEM FOTO

Imobilizado: 300493
Descricao: CADEIRA FIXA PLASTICA COR CINZA

Local: DITALIA MÓVEIS
Tipo: MÓVEIS E UTENSÍLIOS
Valor de Reposição: R$ 309,59
Valor de Mercado: R$ 90,76
Idade Aparente: 10 ANOS
Vida Útil: 15 ANOS | Vida Remanescente: 5 ANOS
Estado de Conservação: C - REGULAR
Parcela Residual: 0,03 | dT: 0,67 | Coef Dep: 0,2791
Obsoletismo: 0,9748 | Inst. Mo.: 1,00 | Coef. MT: 1,00
Código da Cotação: 1784311868
Fonte: MERCADO LIVRE
Tipo da Fonte: Site
Tipo do Valor de Reposição: BEM NOVO

SEM FOTO

Imobilizado: 300494
Descricao: CADEIRA FIXA PLASTICA COR CINZA

Local: DITALIA MÓVEIS
Tipo: MÓVEIS E UTENSÍLIOS
Valor de Reposição: R$ 309,59
Valor de Mercado: R$ 90,76
Idade Aparente: 10 ANOS
Vida Útil: 15 ANOS | Vida Remanescente: 5 ANOS
Estado de Conservação: C - REGULAR
Parcela Residual: 0,03 | dT: 0,67 | Coef Dep: 0,2791
Obsoletismo: 0,9748 | Inst. Mo.: 1,00 | Coef. MT: 1,00
Código da Cotação: 1784311868
Fonte: MERCADO LIVRE
Tipo da Fonte: Site
Tipo do Valor de Reposição: BEM NOVO

SEM FOTO

Imobilizado: 300495
Descricao: CADEIRA FIXA PLASTICA COR CINZA

Local: DITALIA MÓVEIS
Tipo: MÓVEIS E UTENSÍLIOS
Valor de Reposição: R$ 309,59
Valor de Mercado: R$ 90,76
Idade Aparente: 10 ANOS
Vida Útil: 15 ANOS | Vida Remanescente: 5 ANOS
Estado de Conservação: C - REGULAR
Parcela Residual: 0,03 | dT: 0,67 | Coef Dep: 0,2791
Obsoletismo: 0,9748 | Inst. Mo.: 1,00 | Coef. MT: 1,00
Código da Cotação: 1784311868
Fonte: MERCADO LIVRE
Tipo da Fonte: Site
Tipo do Valor de Reposição: BEM NOVO

SEM FOTO

Imobilizado: 300496
Descricao: CADEIRA FIXA PLASTICA COR CINZA

Local: DITALIA MÓVEIS
Tipo: MÓVEIS E UTENSÍLIOS
Valor de Reposição: R$ 309,59
Valor de Mercado: R$ 90,76
Idade Aparente: 10 ANOS
Vida Útil: 15 ANOS | Vida Remanescente: 5 ANOS
Estado de Conservação: C - REGULAR
Parcela Residual: 0,03 | dT: 0,67 | Coef Dep: 0,2791
Obsoletismo: 0,9748 | Inst. Mo.: 1,00 | Coef. MT: 1,00
Código da Cotação: 1784311868
Fonte: MERCADO LIVRE
Tipo da Fonte: Site
Tipo do Valor de Reposição: BEM NOVO

SEM FOTO

Imobilizado: 300497
Descricao: CADEIRA FIXA PLASTICA COR CINZA

Local: DITALIA MÓVEIS
Tipo: MÓVEIS E UTENSÍLIOS
Valor de Reposição: R$ 309,59
Valor de Mercado: R$ 90,76
Idade Aparente: 10 ANOS
Vida Útil: 15 ANOS | Vida Remanescente: 5 ANOS
Estado de Conservação: C - REGULAR
Parcela Residual: 0,03 | dT: 0,67 | Coef Dep: 0,2791
Obsoletismo: 0,9748 | Inst. Mo.: 1,00 | Coef. MT: 1,00
Código da Cotação: 1784311868
Fonte: MERCADO LIVRE
Tipo da Fonte: Site
Tipo do Valor de Reposição: BEM NOVO

SEM FOTO

Imobilizado: 300498
Descricao: CADEIRA FIXA PLASTICA COR CINZA

Local: DITALIA MÓVEIS
Tipo: MÓVEIS E UTENSÍLIOS
Valor de Reposição: R$ 309,59
Valor de Mercado: R$ 90,76
Idade Aparente: 10 ANOS
Vida Útil: 15 ANOS | Vida Remanescente: 5 ANOS
Estado de Conservação: C - REGULAR
Parcela Residual: 0,03 | dT: 0,67 | Coef Dep: 0,2791
Obsoletismo: 0,9748 | Inst. Mo.: 1,00 | Coef. MT: 1,00
Código da Cotação: 1784311868
Fonte: MERCADO LIVRE
Tipo da Fonte: Site
Tipo do Valor de Reposição: BEM NOVO

SEM FOTO

Imobilizado: 300499
Descricao: CADEIRA FIXA PLASTICA COR CINZA

Local: DITALIA MÓVEIS
Tipo: MÓVEIS E UTENSÍLIOS
Valor de Reposição: R$ 309,59
Valor de Mercado: R$ 90,76
Idade Aparente: 10 ANOS
Vida Útil: 15 ANOS | Vida Remanescente: 5 ANOS
Estado de Conservação: C - REGULAR
Parcela Residual: 0,03 | dT: 0,67 | Coef Dep: 0,2791
Obsoletismo: 0,9748 | Inst. Mo.: 1,00 | Coef. MT: 1,00
Código da Cotação: 1784311868
Fonte: MERCADO LIVRE
Tipo da Fonte: Site
Tipo do Valor de Reposição: BEM NOVO

SEM FOTO

Imobilizado: 300500
Descricao: CADEIRA FIXA PLASTICA COR CINZA

Local: DITALIA MÓVEIS
Tipo: MÓVEIS E UTENSÍLIOS
Valor de Reposição: R$ 309,59
Valor de Mercado: R$ 90,76
Idade Aparente: 10 ANOS
Vida Útil: 15 ANOS | Vida Remanescente: 5 ANOS
Estado de Conservação: C - REGULAR
Parcela Residual: 0,03 | dT: 0,67 | Coef Dep: 0,2791
Obsoletismo: 0,9748 | Inst. Mo.: 1,00 | Coef. MT: 1,00
Código da Cotação: 1784311868
Fonte: MERCADO LIVRE
Tipo da Fonte: Site
Tipo do Valor de Reposição: BEM NOVO

SEM FOTO

Imobilizado: 300501
Descricao: CADEIRA FIXA PLASTICA COR CINZA

Local: DITALIA MÓVEIS
Tipo: MÓVEIS E UTENSÍLIOS
Valor de Reposição: R$ 309,59
Valor de Mercado: R$ 90,76
Idade Aparente: 10 ANOS
Vida Útil: 15 ANOS | Vida Remanescente: 5 ANOS
Estado de Conservação: C - REGULAR
Parcela Residual: 0,03 | dT: 0,67 | Coef Dep: 0,2791
Obsoletismo: 0,9748 | Inst. Mo.: 1,00 | Coef. MT: 1,00
Código da Cotação: 1784311868
Fonte: MERCADO LIVRE
Tipo da Fonte: Site
Tipo do Valor de Reposição: BEM NOVO

SEM FOTO

Imobilizado: 300506
Descricao: MESA EM MADEIRA PARA RESTAURANTE
DIM. 1,20 X 0,80 X 0,70 M

Local: DITALIA MÓVEIS
Tipo: MÓVEIS E UTENSÍLIOS
Valor de Reposição: R$ 1.290,30
Valor de Mercado: R$ 418,54
Idade Aparente: 10 ANOS
Vida Útil: 16 ANOS | Vida Remanescente: 6 ANOS
Estado de Conservação: C - REGULAR
Parcela Residual: 0,03 | dT: 0,62 | Coef Dep: 0,3121
Obsoletismo: 0,9748 | Inst. Mo.: 1,00 | Coef. MT: 1,00
Código da Cotação: -172311174
Fonte: MÓVEL ABSOLUTO
Tipo da Fonte: Site
Tipo do Valor de Reposição: BEM NOVO

Imobilizado: 300507
Descricao: MESA EM MADEIRA PARA RESTAURANTE
DIM. 1,20 X 0,80 X 0,70 M

Local: DITALIA MÓVEIS
Tipo: MÓVEIS E UTENSÍLIOS
Valor de Reposição: R$ 1.290,30
Valor de Mercado: R$ 418,54
Idade Aparente: 10 ANOS
Vida Útil: 16 ANOS | Vida Remanescente: 6 ANOS
Estado de Conservação: C - REGULAR
Parcela Residual: 0,03 | dT: 0,62 | Coef Dep: 0,3121
Obsoletismo: 0,9748 | Inst. Mo.: 1,00 | Coef. MT: 1,00
Código da Cotação: -172311174
Fonte: MÓVEL ABSOLUTO
Tipo da Fonte: Site
Tipo do Valor de Reposição: BEM NOVO

SEM FOTO

Imobilizado: 300508
Descricao: MESA EM MADEIRA PARA RESTAURANTE
DIM. 1,20 X 0,80 X 0,70 M

Local: DITALIA MÓVEIS
Tipo: MÓVEIS E UTENSÍLIOS
Valor de Reposição: R$ 1.290,30
Valor de Mercado: R$ 418,54
Idade Aparente: 10 ANOS
Vida Útil: 16 ANOS | Vida Remanescente: 6 ANOS
Estado de Conservação: C - REGULAR
Parcela Residual: 0,03 | dT: 0,62 | Coef Dep: 0,3121
Obsoletismo: 0,9748 | Inst. Mo.: 1,00 | Coef. MT: 1,00
Código da Cotação: -172311174
Fonte: MÓVEL ABSOLUTO
Tipo da Fonte: Site
Tipo do Valor de Reposição: BEM NOVO

SEM FOTO

Imobilizado: 300509
Descricao: MESA EM MADEIRA PARA RESTAURANTE
DIM. 1,20 X 0,80 X 0,70 M

Local: DITALIA MÓVEIS
Tipo: MÓVEIS E UTENSÍLIOS
Valor de Reposição: R$ 1.290,30
Valor de Mercado: R$ 418,54
Idade Aparente: 10 ANOS
Vida Útil: 16 ANOS | Vida Remanescente: 6 ANOS
Estado de Conservação: C - REGULAR
Parcela Residual: 0,03 | dT: 0,62 | Coef Dep: 0,3121
Obsoletismo: 0,9748 | Inst. Mo.: 1,00 | Coef. MT: 1,00
Código da Cotação: -172311174
Fonte: MÓVEL ABSOLUTO
Tipo da Fonte: Site
Tipo do Valor de Reposição: BEM NOVO

SEM FOTO

Imobilizado: 300510
Descricao: MESA EM MADEIRA PARA RESTAURANTE
DIM. 1,20 X 0,80 X 0,70 M

Local: DITALIA MÓVEIS
Tipo: MÓVEIS E UTENSÍLIOS
Valor de Reposição: R$ 1.290,30
Valor de Mercado: R$ 418,54
Idade Aparente: 10 ANOS
Vida Útil: 16 ANOS | Vida Remanescente: 6 ANOS
Estado de Conservação: C - REGULAR
Parcela Residual: 0,03 | dT: 0,62 | Coef Dep: 0,3121
Obsoletismo: 0,9748 | Inst. Mo.: 1,00 | Coef. MT: 1,00
Código da Cotação: -172311174
Fonte: MÓVEL ABSOLUTO
Tipo da Fonte: Site
Tipo do Valor de Reposição: BEM NOVO

SEM FOTO

Imobilizado: 300511
Descricao: MESA EM MADEIRA PARA RESTAURANTE
DIM. 1,20 X 0,80 X 0,70 M

Local: DITALIA MÓVEIS
Tipo: MÓVEIS E UTENSÍLIOS
Valor de Reposição: R$ 1.290,30
Valor de Mercado: R$ 418,54
Idade Aparente: 10 ANOS
Vida Útil: 16 ANOS | Vida Remanescente: 6 ANOS
Estado de Conservação: C - REGULAR
Parcela Residual: 0,03 | dT: 0,62 | Coef Dep: 0,3121
Obsoletismo: 0,9748 | Inst. Mo.: 1,00 | Coef. MT: 1,00
Código da Cotação: -172311174
Fonte: MÓVEL ABSOLUTO
Tipo da Fonte: Site
Tipo do Valor de Reposição: BEM NOVO

SEM FOTO

Imobilizado: 300512
Descricao: MESA EM MADEIRA PARA RESTAURANTE
DIM. 1,20 X 0,80 X 0,70 M

Local: DITALIA MÓVEIS
Tipo: MÓVEIS E UTENSÍLIOS
Valor de Reposição: R$ 1.290,30
Valor de Mercado: R$ 418,54
Idade Aparente: 10 ANOS
Vida Útil: 16 ANOS | Vida Remanescente: 6 ANOS
Estado de Conservação: C - REGULAR
Parcela Residual: 0,03 | dT: 0,62 | Coef Dep: 0,3121
Obsoletismo: 0,9748 | Inst. Mo.: 1,00 | Coef. MT: 1,00
Código da Cotação: -172311174
Fonte: MÓVEL ABSOLUTO
Tipo da Fonte: Site
Tipo do Valor de Reposição: BEM NOVO

SEM FOTO

Imobilizado: 300513
Descricao: MESA EM MADEIRA PARA RESTAURANTE
DIM. 1,20 X 0,80 X 0,70 M

Local: DITALIA MÓVEIS
Tipo: MÓVEIS E UTENSÍLIOS
Valor de Reposição: R$ 1.290,30
Valor de Mercado: R$ 418,54
Idade Aparente: 10 ANOS
Vida Útil: 16 ANOS | Vida Remanescente: 6 ANOS
Estado de Conservação: C - REGULAR
Parcela Residual: 0,03 | dT: 0,62 | Coef Dep: 0,3121
Obsoletismo: 0,9748 | Inst. Mo.: 1,00 | Coef. MT: 1,00
Código da Cotação: -172311174
Fonte: MÓVEL ABSOLUTO
Tipo da Fonte: Site
Tipo do Valor de Reposição: BEM NOVO

SEM FOTO

Imobilizado: 300514
Descricao: MESA EM MADEIRA PARA RESTAURANTE
DIM. 1,20 X 0,80 X 0,70 M

Local: DITALIA MÓVEIS
Tipo: MÓVEIS E UTENSÍLIOS
Valor de Reposição: R$ 1.290,30
Valor de Mercado: R$ 418,54
Idade Aparente: 10 ANOS
Vida Útil: 16 ANOS | Vida Remanescente: 6 ANOS
Estado de Conservação: C - REGULAR
Parcela Residual: 0,03 | dT: 0,62 | Coef Dep: 0,3121
Obsoletismo: 0,9748 | Inst. Mo.: 1,00 | Coef. MT: 1,00
Código da Cotação: -172311174
Fonte: MÓVEL ABSOLUTO
Tipo da Fonte: Site
Tipo do Valor de Reposição: BEM NOVO

SEM FOTO

Imobilizado: 300515
Descricao: MESA EM MADEIRA PARA RESTAURANTE
DIM. 1,20 X 0,80 X 0,70 M

Local: DITALIA MÓVEIS
Tipo: MÓVEIS E UTENSÍLIOS
Valor de Reposição: R$ 1.290,30
Valor de Mercado: R$ 418,54
Idade Aparente: 10 ANOS
Vida Útil: 16 ANOS | Vida Remanescente: 6 ANOS
Estado de Conservação: C - REGULAR
Parcela Residual: 0,03 | dT: 0,62 | Coef Dep: 0,3121
Obsoletismo: 0,9748 | Inst. Mo.: 1,00 | Coef. MT: 1,00
Código da Cotação: -172311174
Fonte: MÓVEL ABSOLUTO
Tipo da Fonte: Site
Tipo do Valor de Reposição: BEM NOVO

SEM FOTO

Imobilizado: 300516
Descricao: MESA EM MADEIRA PARA RESTAURANTE
DIM. 1,20 X 0,80 X 0,70 M

Local: DITALIA MÓVEIS
Tipo: MÓVEIS E UTENSÍLIOS
Valor de Reposição: R$ 1.290,30
Valor de Mercado: R$ 418,54
Idade Aparente: 10 ANOS
Vida Útil: 16 ANOS | Vida Remanescente: 6 ANOS
Estado de Conservação: C - REGULAR
Parcela Residual: 0,03 | dT: 0,62 | Coef Dep: 0,3121
Obsoletismo: 0,9748 | Inst. Mo.: 1,00 | Coef. MT: 1,00
Código da Cotação: -172311174
Fonte: MÓVEL ABSOLUTO
Tipo da Fonte: Site
Tipo do Valor de Reposição: BEM NOVO

SEM FOTO

Imobilizado: 300517
Descricao: MESA EM MADEIRA PARA RESTAURANTE
DIM. 1,20 X 0,80 X 0,70 M

Local: DITALIA MÓVEIS
Tipo: MÓVEIS E UTENSÍLIOS
Valor de Reposição: R$ 1.290,30
Valor de Mercado: R$ 418,54
Idade Aparente: 10 ANOS
Vida Útil: 16 ANOS | Vida Remanescente: 6 ANOS
Estado de Conservação: C - REGULAR
Parcela Residual: 0,03 | dT: 0,62 | Coef Dep: 0,3121
Obsoletismo: 0,9748 | Inst. Mo.: 1,00 | Coef. MT: 1,00
Código da Cotação: -172311174
Fonte: MÓVEL ABSOLUTO
Tipo da Fonte: Site
Tipo do Valor de Reposição: BEM NOVO

SEM FOTO

Imobilizado: 300518
Descricao: MESA EM MADEIRA PARA RESTAURANTE
DIM. 1,20 X 0,80 X 0,70 M

Local: DITALIA MÓVEIS
Tipo: MÓVEIS E UTENSÍLIOS
Valor de Reposição: R$ 1.290,30
Valor de Mercado: R$ 418,54
Idade Aparente: 10 ANOS
Vida Útil: 16 ANOS | Vida Remanescente: 6 ANOS
Estado de Conservação: C - REGULAR
Parcela Residual: 0,03 | dT: 0,62 | Coef Dep: 0,3121
Obsoletismo: 0,9748 | Inst. Mo.: 1,00 | Coef. MT: 1,00
Código da Cotação: -172311174
Fonte: MÓVEL ABSOLUTO
Tipo da Fonte: Site
Tipo do Valor de Reposição: BEM NOVO

SEM FOTO

Imobilizado: 300519
Descricao: MESA EM MADEIRA PARA RESTAURANTE
DIM. 1,20 X 0,80 X 0,70 M

Local: DITALIA MÓVEIS
Tipo: MÓVEIS E UTENSÍLIOS
Valor de Reposição: R$ 1.290,30
Valor de Mercado: R$ 418,54
Idade Aparente: 10 ANOS
Vida Útil: 16 ANOS | Vida Remanescente: 6 ANOS
Estado de Conservação: C - REGULAR
Parcela Residual: 0,03 | dT: 0,62 | Coef Dep: 0,3121
Obsoletismo: 0,9748 | Inst. Mo.: 1,00 | Coef. MT: 1,00
Código da Cotação: -172311174
Fonte: MÓVEL ABSOLUTO
Tipo da Fonte: Site
Tipo do Valor de Reposição: BEM NOVO

SEM FOTO

Imobilizado: 300520
Descricao: MESA EM MADEIRA PARA RESTAURANTE
DIM. 1,20 X 0,80 X 0,70 M

Local: DITALIA MÓVEIS
Tipo: MÓVEIS E UTENSÍLIOS
Valor de Reposição: R$ 1.290,30
Valor de Mercado: R$ 418,54
Idade Aparente: 10 ANOS
Vida Útil: 16 ANOS | Vida Remanescente: 6 ANOS
Estado de Conservação: C - REGULAR
Parcela Residual: 0,03 | dT: 0,62 | Coef Dep: 0,3121
Obsoletismo: 0,9748 | Inst. Mo.: 1,00 | Coef. MT: 1,00
Código da Cotação: -172311174
Fonte: MÓVEL ABSOLUTO
Tipo da Fonte: Site
Tipo do Valor de Reposição: BEM NOVO

SEM FOTO

Imobilizado: 300521
Descricao: MESA EM MADEIRA PARA RESTAURANTE
DIM. 1,20 X 0,80 X 0,70 M

Local: DITALIA MÓVEIS
Tipo: MÓVEIS E UTENSÍLIOS
Valor de Reposição: R$ 1.290,30
Valor de Mercado: R$ 418,54
Idade Aparente: 10 ANOS
Vida Útil: 16 ANOS | Vida Remanescente: 6 ANOS
Estado de Conservação: C - REGULAR
Parcela Residual: 0,03 | dT: 0,62 | Coef Dep: 0,3121
Obsoletismo: 0,9748 | Inst. Mo.: 1,00 | Coef. MT: 1,00
Código da Cotação: -172311174
Fonte: MÓVEL ABSOLUTO
Tipo da Fonte: Site
Tipo do Valor de Reposição: BEM NOVO

SEM FOTO

Imobilizado: 300522
Descricao: MESA EM MADEIRA PARA RESTAURANTE
DIM. 1,20 X 0,80 X 0,70 M

Local: DITALIA MÓVEIS
Tipo: MÓVEIS E UTENSÍLIOS
Valor de Reposição: R$ 1.290,30
Valor de Mercado: R$ 418,54
Idade Aparente: 10 ANOS
Vida Útil: 16 ANOS | Vida Remanescente: 6 ANOS
Estado de Conservação: C - REGULAR
Parcela Residual: 0,03 | dT: 0,62 | Coef Dep: 0,3121
Obsoletismo: 0,9748 | Inst. Mo.: 1,00 | Coef. MT: 1,00
Código da Cotação: -172311174
Fonte: MÓVEL ABSOLUTO
Tipo da Fonte: Site
Tipo do Valor de Reposição: BEM NOVO

SEM FOTO

Imobilizado: 300523
Descricao: MESA EM MADEIRA PARA RESTAURANTE
DIM. 1,20 X 0,80 X 0,70 M

Local: DITALIA MÓVEIS
Tipo: MÓVEIS E UTENSÍLIOS
Valor de Reposição: R$ 1.290,30
Valor de Mercado: R$ 418,54
Idade Aparente: 10 ANOS
Vida Útil: 16 ANOS | Vida Remanescente: 6 ANOS
Estado de Conservação: C - REGULAR
Parcela Residual: 0,03 | dT: 0,62 | Coef Dep: 0,3121
Obsoletismo: 0,9748 | Inst. Mo.: 1,00 | Coef. MT: 1,00
Código da Cotação: -172311174
Fonte: MÓVEL ABSOLUTO
Tipo da Fonte: Site
Tipo do Valor de Reposição: BEM NOVO

SEM FOTO

Imobilizado: 300524
Descricao: MESA EM MADEIRA PARA RESTAURANTE DIM. 1,20 X 0,80 X 0,70 M

Local: DITALIA MÓVEIS
Tipo: MÓVEIS E UTENSÍLIOS
Valor de Reposição: R$ 1.290,30
Valor de Mercado: R$ 418,54
Idade Aparente: 10 ANOS
Vida Útil: 16 ANOS | Vida Remanescente: 6 ANOS
Estado de Conservação: C - REGULAR
Parcela Residual: 0,03 | dT: 0,62 | Coef Dep: 0,3121
Obsoletismo: 0,9748 | Inst. Mo.: 1,00 | Coef. MT: 1,00
Código da Cotação: -172311174
Fonte: MÓVEL ABSOLUTO
Tipo da Fonte: Site
Tipo do Valor de Reposição: BEM NOVO

SEM FOTO

Imobilizado: 300525
Descricao: MESA EM MADEIRA PARA RESTAURANTE DIM. 1,20 X 0,80 X 0,70 M

Local: DITALIA MÓVEIS
Tipo: MÓVEIS E UTENSÍLIOS
Valor de Reposição: R$ 1.290,30
Valor de Mercado: R$ 418,54
Idade Aparente: 10 ANOS
Vida Útil: 16 ANOS | Vida Remanescente: 6 ANOS
Estado de Conservação: C - REGULAR
Parcela Residual: 0,03 | dT: 0,62 | Coef Dep: 0,3121
Obsoletismo: 0,9748 | Inst. Mo.: 1,00 | Coef. MT: 1,00
Código da Cotação: -172311174
Fonte: MÓVEL ABSOLUTO
Tipo da Fonte: Site
Tipo do Valor de Reposição: BEM NOVO

SEM FOTO

Imobilizado: 300526
Descricao: MESA EM MADEIRA REDONDA RESTAURANTE DIM. 1,20 X 0,70 M

Local: DITALIA MÓVEIS
Tipo: MÓVEIS E UTENSÍLIOS
Valor de Reposição: R$ 1.766,07
Valor de Mercado: R$ 572,86
Idade Aparente: 10 ANOS
Vida Útil: 16 ANOS | Vida Remanescente: 6 ANOS
Estado de Conservação: C - REGULAR
Parcela Residual: 0,03 | dT: 0,62 | Coef Dep: 0,3121
Obsoletismo: 0,9748 | Inst. Mo.: 1,00 | Coef. MT: 1,00
Código da Cotação: -172311174
Fonte: MÓVEL ABSOLUTO
Tipo da Fonte: Site
Tipo do Valor de Reposição: BEM NOVO

Imobilizado: 300532
Descricao: MESA EM MADEIRA REDONDA RESTAURANTE DIM. 1,20 X 0,70 M

Local: DITALIA MÓVEIS
Tipo: MÓVEIS E UTENSÍLIOS
Valor de Reposição: R$ 1.766,07
Valor de Mercado: R$ 572,86
Idade Aparente: 10 ANOS
Vida Útil: 16 ANOS | Vida Remanescente: 6 ANOS
Estado de Conservação: C - REGULAR
Parcela Residual: 0,03 | dT: 0,62 | Coef Dep: 0,3121
Obsoletismo: 0,9748 | Inst. Mo.: 1,00 | Coef. MT: 1,00
Código da Cotação: -172311174
Fonte: MÓVEL ABSOLUTO
Tipo da Fonte: Site
Tipo do Valor de Reposição: BEM NOVO

Imobilizado: 300533
Descricao: MESA EM MADEIRA REDONDA RESTAURANTE DIM. 1,20 X 0,70 M

Local: DITALIA MÓVEIS
Tipo: MÓVEIS E UTENSÍLIOS
Valor de Reposição: R$ 1.766,07
Valor de Mercado: R$ 572,86
Idade Aparente: 10 ANOS
Vida Útil: 16 ANOS | Vida Remanescente: 6 ANOS
Estado de Conservação: C - REGULAR
Parcela Residual: 0,03 | dT: 0,62 | Coef Dep: 0,3121
Obsoletismo: 0,9748 | Inst. Mo.: 1,00 | Coef. MT: 1,00
Código da Cotação: -172311174
Fonte: MÓVEL ABSOLUTO
Tipo da Fonte: Site
Tipo do Valor de Reposição: BEM NOVO

SEM FOTO

Imobilizado: 300534
Descricao: MESA EM MADEIRA REDONDA RESTAURANTE DIM. 1,20 X 0,70 M

Local: DITALIA MÓVEIS
Tipo: MÓVEIS E UTENSÍLIOS
Valor de Reposição: R$ 1.766,07
Valor de Mercado: R$ 572,86
Idade Aparente: 10 ANOS
Vida Útil: 16 ANOS | Vida Remanescente: 6 ANOS
Estado de Conservação: C - REGULAR
Parcela Residual: 0,03 | dT: 0,62 | Coef Dep: 0,3121
Obsoletismo: 0,9748 | Inst. Mo.: 1,00 | Coef. MT: 1,00
Código da Cotação: -172311174
Fonte: MÓVEL ABSOLUTO
Tipo da Fonte: Site
Tipo do Valor de Reposição: BEM NOVO

SEM FOTO

Imobilizado: 300535
Descricao: MESA EM MADEIRA REDONDA RESTAURANTE DIM. 1,20 X 0,70 M

Local: DITALIA MÓVEIS
Tipo: MÓVEIS E UTENSÍLIOS
Valor de Reposição: R$ 1.766,07
Valor de Mercado: R$ 572,86
Idade Aparente: 10 ANOS
Vida Útil: 16 ANOS | Vida Remanescente: 6 ANOS
Estado de Conservação: C - REGULAR
Parcela Residual: 0,03 | dT: 0,62 | Coef Dep: 0,3121
Obsoletismo: 0,9748 | Inst. Mo.: 1,00 | Coef. MT: 1,00
Código da Cotação: -172311174
Fonte: MÓVEL ABSOLUTO
Tipo da Fonte: Site
Tipo do Valor de Reposição: BEM NOVO

SEM FOTO

Imobilizado: 300536
Descricao: MESA EM MADEIRA REDONDA RESTAURANTE DIM. 1,20 X 0,70 M

Local: DITALIA MÓVEIS
Tipo: MÓVEIS E UTENSÍLIOS
Valor de Reposição: R$ 1.766,07
Valor de Mercado: R$ 572,86
Idade Aparente: 10 ANOS
Vida Útil: 16 ANOS | Vida Remanescente: 6 ANOS
Estado de Conservação: C - REGULAR
Parcela Residual: 0,03 | dT: 0,62 | Coef Dep: 0,3121
Obsoletismo: 0,9748 | Inst. Mo.: 1,00 | Coef. MT: 1,00
Código da Cotação: -172311174
Fonte: MÓVEL ABSOLUTO
Tipo da Fonte: Site
Tipo do Valor de Reposição: BEM NOVO

SEM FOTO

Imobilizado: 300537
Descricao: MESA EM MADEIRA REDONDA RESTAURANTE DIM. 1,20 X 0,70 M

Local: DITALIA MÓVEIS
Tipo: MÓVEIS E UTENSÍLIOS
Valor de Reposição: R$ 1.766,07
Valor de Mercado: R$ 572,86
Idade Aparente: 10 ANOS
Vida Útil: 16 ANOS | Vida Remanescente: 6 ANOS
Estado de Conservação: C - REGULAR
Parcela Residual: 0,03 | dT: 0,62 | Coef Dep: 0,3121
Obsoletismo: 0,9748 | Inst. Mo.: 1,00 | Coef. MT: 1,00
Código da Cotação: -172311174
Fonte: MÓVEL ABSOLUTO
Tipo da Fonte: Site
Tipo do Valor de Reposição: BEM NOVO

SEM FOTO

Imobilizado: 300538
Descricao: MESA EM MADEIRA REDONDA RESTAURANTE DIM. 1,20 X 0,70 M

Local: DITALIA MÓVEIS
Tipo: MÓVEIS E UTENSÍLIOS
Valor de Reposição: R$ 1.766,07
Valor de Mercado: R$ 572,86
Idade Aparente: 10 ANOS
Vida Útil: 16 ANOS | Vida Remanescente: 6 ANOS
Estado de Conservação: C - REGULAR
Parcela Residual: 0,03 | dT: 0,62 | Coef Dep: 0,3121
Obsoletismo: 0,9748 | Inst. Mo.: 1,00 | Coef. MT: 1,00
Código da Cotação: -172311174
Fonte: MÓVEL ABSOLUTO
Tipo da Fonte: Site
Tipo do Valor de Reposição: BEM NOVO

SEM FOTO

Imobilizado: 300539
Descricao: MESA EM MADEIRA REDONDA RESTAURANTE DIM. 1,20 X 0,70 M

Local: DITALIA MÓVEIS
Tipo: MÓVEIS E UTENSÍLIOS
Valor de Reposição: R$ 1.766,07
Valor de Mercado: R$ 572,86
Idade Aparente: 10 ANOS
Vida Útil: 16 ANOS | Vida Remanescente: 6 ANOS
Estado de Conservação: C - REGULAR
Parcela Residual: 0,03 | dT: 0,62 | Coef Dep: 0,3121
Obsoletismo: 0,9748 | Inst. Mo.: 1,00 | Coef. MT: 1,00
Código da Cotação: -172311174
Fonte: MÓVEL ABSOLUTO
Tipo da Fonte: Site
Tipo do Valor de Reposição: BEM NOVO

SEM FOTO

Imobilizado: 300596
Descricao: POLTRONA FIXA C/BRACOS ESTOFADA COURVIN CINZA
Marca: FLORENSE

Local: DITALIA MÓVEIS
Tipo: MÓVEIS E UTENSÍLIOS
Valor de Reposição: R$ 1.803,00
Valor de Mercado: R$ 250,85
Idade Aparente: 10 ANOS
Vida Útil: 15 ANOS | Vida Remanescente: 5 ANOS
Estado de Conservação: G - REPAROS IMPORTANTES
Parcela Residual: 0,02 | dT: 0,67 | Coef Dep: 0,2791
Obsoletismo: 0,474 | Inst. Mo.: 1,00 | Coef. MT: 1,00
Código da Cotação: 1784311868
Fonte: MERCADO LIVRE
Tipo da Fonte: Site
Tipo do Valor de Reposição: BEM NOVO

SEM FOTO

Imobilizado: 300597
Descricao: POLTRONA FIXA C/BRACOS ESTOFADA COURVIN CINZA
Marca: FLORENSE

Local: DITALIA MÓVEIS
Tipo: MÓVEIS E UTENSÍLIOS
Valor de Reposição: R$ 1.803,00
Valor de Mercado: R$ 250,85
Idade Aparente: 10 ANOS
Vida Útil: 15 ANOS | Vida Remanescente: 5 ANOS
Estado de Conservação: G - REPAROS IMPORTANTES
Parcela Residual: 0,02 | dT: 0,67 | Coef Dep: 0,2791
Obsoletismo: 0,474 | Inst. Mo.: 1,00 | Coef. MT: 1,00
Código da Cotação: 1784311868
Fonte: MERCADO LIVRE
Tipo da Fonte: Site
Tipo do Valor de Reposição: BEM NOVO

SEM FOTO

Imobilizado: 300598
Descricao: POLTRONA FIXA C/BRACOS ESTOFADA COURVIN CINZA
Marca: FLORENSE

Local: DITALIA MÓVEIS
Tipo: MÓVEIS E UTENSÍLIOS
Valor de Reposição: R$ 1.803,00
Valor de Mercado: R$ 250,85
Idade Aparente: 10 ANOS
Vida Útil: 15 ANOS | Vida Remanescente: 5 ANOS
Estado de Conservação: G - REPAROS IMPORTANTES
Parcela Residual: 0,02 | dT: 0,67 | Coef Dep: 0,2791
Obsoletismo: 0,474 | Inst. Mo.: 1,00 | Coef. MT: 1,00
Código da Cotação: 1784311868
Fonte: MERCADO LIVRE
Tipo da Fonte: Site
Tipo do Valor de Reposição: BEM NOVO

SEM FOTO

Imobilizado: 300599
Descricao: CADEIRA FIXA ESTOFADA COURVIM CINZA
Marca: ERGOFLEX

Local: DITALIA MÓVEIS
Tipo: MÓVEIS E UTENSÍLIOS
Valor de Reposição: R$ 313,81
Valor de Mercado: R$ 77,29
Idade Aparente: 10 ANOS
Vida Útil: 15 ANOS | Vida Remanescente: 5 ANOS
Estado de Conservação: E - REPAROS SIMPLES
Parcela Residual: 0,03 | dT: 0,67 | Coef Dep: 0,2791
Obsoletismo: 0,819 | Inst. Mo.: 1,00 | Coef. MT: 1,00
Código da Cotação: 1784311868
Fonte: MERCADO LIVRE
Tipo da Fonte: Site
Tipo do Valor de Reposição: BEM NOVO

Imobilizado: 300600
Descricao: SOFA C/02 LUGARES ESTOFADO COURVIM MARROM

Local: DITALIA MÓVEIS
Tipo: MÓVEIS E UTENSÍLIOS
Valor de Reposição: R$ 5.823,00
Valor de Mercado: R$ 1.707,00
Idade Aparente: 10 ANOS
Vida Útil: 15 ANOS | Vida Remanescente: 5 ANOS
Estado de Conservação: C - REGULAR
Parcela Residual: 0,03 | dT: 0,67 | Coef Dep: 0,2791
Obsoletismo: 0,9748 | Inst. Mo.: 1,00 | Coef. MT: 1,00
Código da Cotação: 1784311868
Fonte: MERCADO LIVRE
Tipo da Fonte: Site
Tipo do Valor de Reposição: BEM NOVO

Imobilizado: 300601
Descricao: MESA DE MADEIRA QUADRADA P/RESTAURANTE1,20X0,80X0,75M

Local: DITALIA MÓVEIS
Tipo: MÓVEIS E UTENSÍLIOS
Valor de Reposição: R$ 1.290,30
Valor de Mercado: R$ 418,54
Idade Aparente: 10 ANOS
Vida Útil: 16 ANOS | Vida Remanescente: 6 ANOS
Estado de Conservação: C - REGULAR
Parcela Residual: 0,03 | dT: 0,62 | Coef Dep: 0,3121
Obsoletismo: 0,9748 | Inst. Mo.: 1,00 | Coef. MT: 1,00
Código da Cotação: -172311174
Fonte: MÓVEL ABSOLUTO
Tipo da Fonte: Site
Tipo do Valor de Reposição: BEM NOVO

Imobilizado: 300602
Descricao: BANCO DE JARDIM C/ESTRUTURA METALICA E ASSENTO EM MADEIRA

Local: DITALIA MÓVEIS
Tipo: MÓVEIS E UTENSÍLIOS
Valor de Reposição: R$ 614,00
Valor de Mercado: R$ 188,62
Idade Aparente: 10 ANOS
Vida Útil: 15 ANOS | Vida Remanescente: 5 ANOS
Estado de Conservação: C - REGULAR
Parcela Residual: 0,05 | dT: 0,67 | Coef Dep: 0,2791
Obsoletismo: 0,9748 | Inst. Mo.: 1,00 | Coef. MT: 1,00
Código da Cotação: 1784311868
Fonte: MERCADO LIVRE
Tipo da Fonte: Site
Tipo do Valor de Reposição: BEM NOVO

Imobilizado: 300603
Descricao: BANCO DE JARDIM C/ESTRUTURA METALICA E ASSENTO EM MADEIRA

Local: DITALIA MÓVEIS
Tipo: MÓVEIS E UTENSÍLIOS
Valor de Reposição: R$ 614,00
Valor de Mercado: R$ 188,62
Idade Aparente: 10 ANOS
Vida Útil: 15 ANOS | Vida Remanescente: 5 ANOS
Estado de Conservação: C - REGULAR
Parcela Residual: 0,05 | dT: 0,67 | Coef Dep: 0,2791
Obsoletismo: 0,9748 | Inst. Mo.: 1,00 | Coef. MT: 1,00
Código da Cotação: 1784311868
Fonte: MERCADO LIVRE
Tipo da Fonte: Site
Tipo do Valor de Reposição: BEM NOVO

SEM FOTO

Imobilizado: 300604
Descricao: BANCO DE JARDIM C/ESTRUTURA METALICA E ASSENTO EM MADEIRA

Local: DITALIA MÓVEIS
Tipo: MÓVEIS E UTENSÍLIOS
Valor de Reposição: R$ 614,00
Valor de Mercado: R$ 188,62
Idade Aparente: 10 ANOS
Vida Útil: 15 ANOS | Vida Remanescente: 5 ANOS
Estado de Conservação: C - REGULAR
Parcela Residual: 0,05 | dT: 0,67 | Coef Dep: 0,2791
Obsoletismo: 0,9748 | Inst. Mo.: 1,00 | Coef. MT: 1,00
Código da Cotação: 1784311868
Fonte: MERCADO LIVRE
Tipo da Fonte: Site
Tipo do Valor de Reposição: BEM NOVO

SEM FOTO

Imobilizado: 300605
Descricao: BANCO DE JARDIM C/ESTRUTURA METALICA E ASSENTO EM MADEIRA

Local: DITALIA MÓVEIS
Tipo: MÓVEIS E UTENSÍLIOS
Valor de Reposição: R$ 614,00
Valor de Mercado: R$ 188,62
Idade Aparente: 10 ANOS
Vida Útil: 15 ANOS | Vida Remanescente: 5 ANOS
Estado de Conservação: C - REGULAR
Parcela Residual: 0,05 | dT: 0,67 | Coef Dep: 0,2791
Obsoletismo: 0,9748 | Inst. Mo.: 1,00 | Coef. MT: 1,00
Código da Cotação: 1784311868
Fonte: MERCADO LIVRE
Tipo da Fonte: Site
Tipo do Valor de Reposição: BEM NOVO

SEM FOTO

Imobilizado: 300606
Descricao: BANCO DE JARDIM C/ESTRUTURA METALICA E ASSENTO EM MADEIRA

Local: DITALIA MÓVEIS
Tipo: MÓVEIS E UTENSÍLIOS
Valor de Reposição: R$ 614,00
Valor de Mercado: R$ 188,62
Idade Aparente: 10 ANOS
Vida Útil: 15 ANOS | Vida Remanescente: 5 ANOS
Estado de Conservação: C - REGULAR
Parcela Residual: 0,05 | dT: 0,67 | Coef Dep: 0,2791
Obsoletismo: 0,9748 | Inst. Mo.: 1,00 | Coef. MT: 1,00
Código da Cotação: 1784311868
Fonte: MERCADO LIVRE
Tipo da Fonte: Site
Tipo do Valor de Reposição: BEM NOVO

SEM FOTO

Imobilizado: 300607
Descricao: BANCO DE JARDIM C/ESTRUTURA METALICA E ASSENTO EM MADEIRA

Local: DITALIA MÓVEIS
Tipo: MÓVEIS E UTENSÍLIOS
Valor de Reposição: R$ 614,00
Valor de Mercado: R$ 188,62
Idade Aparente: 10 ANOS
Vida Útil: 15 ANOS | Vida Remanescente: 5 ANOS
Estado de Conservação: C - REGULAR
Parcela Residual: 0,05 | dT: 0,67 | Coef Dep: 0,2791
Obsoletismo: 0,9748 | Inst. Mo.: 1,00 | Coef. MT: 1,00
Código da Cotação: 1784311868
Fonte: MERCADO LIVRE
Tipo da Fonte: Site
Tipo do Valor de Reposição: BEM NOVO

SEM FOTO

Imobilizado: 300608
Descricao: BANCO DE JARDIM C/ESTRUTURA METALICA E ASSENTO EM MADEIRA

Local: DITALIA MÓVEIS
Tipo: MÓVEIS E UTENSÍLIOS
Valor de Reposição: R$ 614,00
Valor de Mercado: R$ 188,62
Idade Aparente: 10 ANOS
Vida Útil: 15 ANOS | Vida Remanescente: 5 ANOS
Estado de Conservação: C - REGULAR
Parcela Residual: 0,05 | dT: 0,67 | Coef Dep: 0,2791
Obsoletismo: 0,9748 | Inst. Mo.: 1,00 | Coef. MT: 1,00
Código da Cotação: 1784311868
Fonte: MERCADO LIVRE
Tipo da Fonte: Site
Tipo do Valor de Reposição: BEM NOVO

SEM FOTO

Imobilizado: 300609
Descricao: BANCO DE JARDIM C/ESTRUTURA METALICA E ASSENTO EM MADEIRA

Local: DITALIA MÓVEIS
Tipo: MÓVEIS E UTENSÍLIOS
Valor de Reposição: R$ 614,00
Valor de Mercado: R$ 188,62
Idade Aparente: 10 ANOS
Vida Útil: 15 ANOS | Vida Remanescente: 5 ANOS
Estado de Conservação: C - REGULAR
Parcela Residual: 0,05 | dT: 0,67 | Coef Dep: 0,2791
Obsoletismo: 0,9748 | Inst. Mo.: 1,00 | Coef. MT: 1,00
Código da Cotação: 1784311868
Fonte: MERCADO LIVRE
Tipo da Fonte: Site
Tipo do Valor de Reposição: BEM NOVO

SEM FOTO

Imobilizado: 300610
Descricao: BANCO DE JARDIM C/ESTRUTURA METALICA E ASSENTO EM MADEIRA

Local: DITALIA MÓVEIS
Tipo: MÓVEIS E UTENSÍLIOS
Valor de Reposição: R$ 614,00
Valor de Mercado: R$ 188,62
Idade Aparente: 10 ANOS
Vida Útil: 15 ANOS | Vida Remanescente: 5 ANOS
Estado de Conservação: C - REGULAR
Parcela Residual: 0,05 | dT: 0,67 | Coef Dep: 0,2791
Obsoletismo: 0,9748 | Inst. Mo.: 1,00 | Coef. MT: 1,00
Código da Cotação: 1784311868
Fonte: MERCADO LIVRE
Tipo da Fonte: Site
Tipo do Valor de Reposição: BEM NOVO

SEM FOTO

Imobilizado: 300611
Descricao: BANCO DE JARDIM C/ESTRUTURA METALICA E ASSENTO EM MADEIRA

Local: DITALIA MÓVEIS
Tipo: MÓVEIS E UTENSÍLIOS
Valor de Reposição: R$ 614,00
Valor de Mercado: R$ 188,62
Idade Aparente: 10 ANOS
Vida Útil: 15 ANOS | Vida Remanescente: 5 ANOS
Estado de Conservação: C - REGULAR
Parcela Residual: 0,05 | dT: 0,67 | Coef Dep: 0,2791
Obsoletismo: 0,9748 | Inst. Mo.: 1,00 | Coef. MT: 1,00
Código da Cotação: 1784311868
Fonte: MERCADO LIVRE
Tipo da Fonte: Site
Tipo do Valor de Reposição: BEM NOVO

SEM FOTO

Imobilizado: 300612
Descricao: BANCO DE JARDIM C/ESTRUTURA METALICA E ASSENTO EM MADEIRA

Local: DITALIA MÓVEIS
Tipo: MÓVEIS E UTENSÍLIOS
Valor de Reposição: R$ 614,00
Valor de Mercado: R$ 188,62
Idade Aparente: 10 ANOS
Vida Útil: 15 ANOS | Vida Remanescente: 5 ANOS
Estado de Conservação: C - REGULAR
Parcela Residual: 0,05 | dT: 0,67 | Coef Dep: 0,2791
Obsoletismo: 0,9748 | Inst. Mo.: 1,00 | Coef. MT: 1,00
Código da Cotação: 1784311868
Fonte: MERCADO LIVRE
Tipo da Fonte: Site
Tipo do Valor de Reposição: BEM NOVO

SEM FOTO

Imobilizado: 300613
Descricao: ARMARIO BAIXO MADEIRA C/08 PORTAS0,80X0,50X1,20M

Local: DITALIA MÓVEIS
Tipo: MÓVEIS E UTENSÍLIOS
Valor de Reposição: R$ 1.209,00
Valor de Mercado: R$ 334,17
Idade Aparente: 10 ANOS
Vida Útil: 15 ANOS | Vida Remanescente: 5 ANOS
Estado de Conservação: D - ENTRE REGULAR E REPAROS SIMPLES
Parcela Residual: 0,03 | dT: 0,67 | Coef Dep: 0,2791
Obsoletismo: 0,9191 | Inst. Mo.: 1,00 | Coef. MT: 1,00
Código da Cotação: 970944810
Fonte: MADEIRA MADEIRA
Tipo da Fonte: Site
Tipo do Valor de Reposição: BEM NOVO

Imobilizado: 300614
Descricao: ARMARIO SUSPENSO EM MADEIRA C/03 PORTAS 1,20X0,30X0,60M

Local: DITALIA MÓVEIS
Tipo: MÓVEIS E UTENSÍLIOS
Valor de Reposição: R$ 296,00
Valor de Mercado: R$ 86,77
Idade Aparente: 10 ANOS
Vida Útil: 15 ANOS | Vida Remanescente: 5 ANOS
Estado de Conservação: C - REGULAR
Parcela Residual: 0,03 | dT: 0,67 | Coef Dep: 0,2791
Obsoletismo: 0,9748 | Inst. Mo.: 1,00 | Coef. MT: 1,00
Código da Cotação: -1341753202
Fonte: MAGAZINE LUIZA
Tipo da Fonte: Site
Tipo do Valor de Reposição: BEM NOVO

Imobilizado: 300615
Descricao: MESA DE MADEIRA C/04 PORTAS1,50X0,70X0,75M

Local: DITALIA MÓVEIS
Tipo: MÓVEIS E UTENSÍLIOS
Valor de Reposição: R$ 652,00
Valor de Mercado: R$ 160,58
Idade Aparente: 10 ANOS
Vida Útil: 15 ANOS | Vida Remanescente: 5 ANOS
Estado de Conservação: E - REPAROS SIMPLES
Parcela Residual: 0,03 | dT: 0,67 | Coef Dep: 0,2791
Obsoletismo: 0,819 | Inst. Mo.: 1,00 | Coef. MT: 1,00
Código da Cotação: 1784311868
Fonte: MERCADO LIVRE
Tipo da Fonte: Site
Tipo do Valor de Reposição: BEM NOVO

Imobilizado: 300616
Descricao: CADEIRA FIXA PLASTICA COR CINZA

Local: DITALIA MÓVEIS
Tipo: MÓVEIS E UTENSÍLIOS
Valor de Reposição: R$ 309,59
Valor de Mercado: R$ 90,76
Idade Aparente: 10 ANOS
Vida Útil: 15 ANOS | Vida Remanescente: 5 ANOS
Estado de Conservação: C - REGULAR
Parcela Residual: 0,03 | dT: 0,67 | Coef Dep: 0,2791
Obsoletismo: 0,9748 | Inst. Mo.: 1,00 | Coef. MT: 1,00
Código da Cotação: 1784311868
Fonte: MERCADO LIVRE
Tipo da Fonte: Site
Tipo do Valor de Reposição: BEM NOVO

SEM FOTO

Imobilizado: 300617
Descricao: CADEIRA FIXA PLASTICA COR CINZA

Local: DITALIA MÓVEIS
Tipo: MÓVEIS E UTENSÍLIOS
Valor de Reposição: R$ 309,59
Valor de Mercado: R$ 90,76
Idade Aparente: 10 ANOS
Vida Útil: 15 ANOS | Vida Remanescente: 5 ANOS
Estado de Conservação: C - REGULAR
Parcela Residual: 0,03 | dT: 0,67 | Coef Dep: 0,2791
Obsoletismo: 0,9748 | Inst. Mo.: 1,00 | Coef. MT: 1,00
Código da Cotação: 1784311868
Fonte: MERCADO LIVRE
Tipo da Fonte: Site
Tipo do Valor de Reposição: BEM NOVO

SEM FOTO

Imobilizado: 300618
Descricao: DIVA EM MADEIRA C/02 PORTAS E 06 GAVETAS 0,60X1,70X0,80M

Local: DITALIA MÓVEIS
Tipo: MÓVEIS E UTENSÍLIOS
Valor de Reposição: R$ 2.699,00
Valor de Mercado: R$ 772,24
Idade Aparente: 10 ANOS
Vida Útil: 15 ANOS | Vida Remanescente: 5 ANOS
Estado de Conservação: C - REGULAR
Parcela Residual: 0,02 | dT: 0,67 | Coef Dep: 0,2791
Obsoletismo: 0,9748 | Inst. Mo.: 1,00 | Coef. MT: 1,00
Código da Cotação: 1784311868
Fonte: MERCADO LIVRE
Tipo da Fonte: Site
Tipo do Valor de Reposição: BEM NOVO

Imobilizado: 300619
Descricao: ARMARIO SUSPENSO EM MADEIRA C/01 PORTA E 01 PRATELEIRA 1,00X0,25X0,60M

Local: DITALIA MÓVEIS
Tipo: MÓVEIS E UTENSÍLIOS
Valor de Reposição: R$ 296,00
Valor de Mercado: R$ 86,77
Idade Aparente: 10 ANOS
Vida Útil: 15 ANOS | Vida Remanescente: 5 ANOS
Estado de Conservação: C - REGULAR
Parcela Residual: 0,03 | dT: 0,67 | Coef Dep: 0,2791
Obsoletismo: 0,9748 | Inst. Mo.: 1,00 | Coef. MT: 1,00
Código da Cotação: -1341753202
Fonte: MAGAZINE LUIZA
Tipo da Fonte: Site
Tipo do Valor de Reposição: BEM NOVO

Imobilizado: 300620
Descricao: ARMARIO BAIXO EM MADEIRA C/02 PORTAS E C/ESTRUTURA EM GRANITO E CUBA 1,00X0,70X0,90M

Local: DITALIA MÓVEIS
Tipo: MÓVEIS E UTENSÍLIOS
Valor de Reposição: R$ 905,33
Valor de Mercado: R$ 265,40
Idade Aparente: 10 ANOS
Vida Útil: 15 ANOS | Vida Remanescente: 5 ANOS
Estado de Conservação: C - REGULAR
Parcela Residual: 0,03 | dT: 0,67 | Coef Dep: 0,2791
Obsoletismo: 0,9748 | Inst. Mo.: 1,00 | Coef. MT: 1,00
Código da Cotação: 1784311868
Fonte: MERCADO LIVRE
Tipo da Fonte: Site
Tipo do Valor de Reposição: BEM NOVO

Imobilizado: 300621
Descricao: MESA DE MADEIRA C/02 GAVETAS 1,00X0,70X0,75M

Local: DITALIA MÓVEIS
Tipo: MÓVEIS E UTENSÍLIOS
Valor de Reposição: R$ 426,00
Valor de Mercado: R$ 391,54
Idade Aparente: 0 ANO
Vida Útil: 15 ANOS | Vida Remanescente: 15 ANOS
Estado de Conservação: D - ENTRE REGULAR E REPAROS SIMPLES
Parcela Residual: 0,03 | dT: 0,00 | Coef Dep: 1,0000
Obsoletismo: 0,9191 | Inst. Mo.: 1,00 | Coef. MT: 1,00
Código da Cotação: 1784311868
Fonte: MERCADO LIVRE
Tipo da Fonte: Site
Tipo do Valor de Reposição: BEM NOVO

Imobilizado: 300622
Descricao: NEGATOSCOPIO
Marca: KONEX

Local: DITALIA MÓVEIS
Tipo: MÓVEIS E UTENSÍLIOS
Valor de Reposição: R$ 399,00
Valor de Mercado: R$ 388,95
Idade Aparente: 15 ANOS
Vida Útil: 15 ANOS | Vida Remanescente: 0 ANO
Estado de Conservação: C - REGULAR
Parcela Residual: 0,05 | dT: 1,00 | Coef Dep: 0,1000
Obsoletismo: 0,9748 | Inst. Mo.: 1,00 | Coef. MT: 1,00
Código da Cotação: 1784311868
Fonte: MERCADO LIVRE
Tipo da Fonte: Site
Tipo do Valor de Reposição: BEM USADO

Imobilizado: 300624
Descricao: CAIXA AMPLIFICADORA
Marca: WATTSOM
Modelo: POP LINE 200

Local: DITALIA MÓVEIS
Tipo: MÓVEIS E UTENSÍLIOS
Valor de Reposição: R$ 1.104,74
Valor de Mercado: R$ 339,38
Idade Aparente: 10 ANOS
Vida Útil: 15 ANOS | Vida Remanescente: 5 ANOS
Estado de Conservação: C - REGULAR
Parcela Residual: 0,05 | dT: 0,67 | Coef Dep: 0,2791
Obsoletismo: 0,9748 | Inst. Mo.: 1,00 | Coef. MT: 1,00
Código da Cotação: 1784311868
Fonte: MERCADO LIVRE
Tipo da Fonte: Site
Tipo do Valor de Reposição: BEM NOVO

Imobilizado: 300625
Descricao: MESA DE MADEIRA 1,50X0,70X0,75M

Local: DITALIA MÓVEIS
Tipo: MÓVEIS E UTENSÍLIOS
Valor de Reposição: R$ 911,00
Valor de Mercado: R$ 183,01
Idade Aparente: 10 ANOS
Vida Útil: 15 ANOS | Vida Remanescente: 5 ANOS
Estado de Conservação: F - ENTRE REPAROS SIMPLES E IMPORTANTES
Parcela Residual: 0,03 | dT: 0,67 | Coef Dep: 0,2791
Obsoletismo: 0,668 | Inst. Mo.: 1,00 | Coef. MT: 1,00
Código da Cotação: 1551303118
Fonte: PREMIATTA MOVEIS
Tipo da Fonte: Site
Tipo do Valor de Reposição: BEM NOVO

Imobilizado: 300626
Descricao: ESTACAO DE TRABALHO C/04 POSICOES3,60X1,40X1,00M

Local: DITALIA MÓVEIS
Tipo: MÓVEIS E UTENSÍLIOS
Valor de Reposição: R$ 3.610,00
Valor de Mercado: R$ 1.058,27
Idade Aparente: 10 ANOS
Vida Útil: 15 ANOS | Vida Remanescente: 5 ANOS
Estado de Conservação: C - REGULAR
Parcela Residual: 0,03 | dT: 0,67 | Coef Dep: 0,2791
Obsoletismo: 0,9748 | Inst. Mo.: 1,00 | Coef. MT: 1,00
Código da Cotação: -1201501844
Fonte: TORIBIO MÓVEIS PARA ESCRITÓRIO
Tipo da Fonte: Site
Tipo do Valor de Reposição: BEM NOVO

Imobilizado: 300627
Descricao: ESTANTE EM MADEIRA C/07 PRATELEIRAS 0, 90X0,50X2,70M

Local: DITALIA MÓVEIS
Tipo: MÓVEIS E UTENSÍLIOS
Valor de Reposição: R$ 2.895,34
Valor de Mercado: R$ 800,27
Idade Aparente: 10 ANOS
Vida Útil: 15 ANOS | Vida Remanescente: 5 ANOS
Estado de Conservação: D - ENTRE REGULAR E REPAROS SIMPLES
Parcela Residual: 0,03 | dT: 0,67 | Coef Dep: 0,2791
Obsoletismo: 0,9191 | Inst. Mo.: 1,00 | Coef. MT: 1,00
Código da Cotação: -1912659096
Fonte: SERENA ESTANTES
Tipo da Fonte: Site
Tipo do Valor de Reposição: BEM NOVO

Imobilizado: 300628
Descricao: ESTANTE EM MADEIRA C/07 PRATELEIRAS 0,90X0,50X2,70M

Local: DITALIA MÓVEIS
Tipo: MÓVEIS E UTENSÍLIOS
Valor de Reposição: R$ 2.895,34
Valor de Mercado: R$ 800,27
Idade Aparente: 10 ANOS
Vida Útil: 15 ANOS | Vida Remanescente: 5 ANOS
Estado de Conservação: D - ENTRE REGULAR E REPAROS SIMPLES
Parcela Residual: 0,03 | dT: 0,67 | Coef Dep: 0,2791
Obsoletismo: 0,9191 | Inst. Mo.: 1,00 | Coef. MT: 1,00
Código da Cotação: -1912659096
Fonte: SERENA ESTANTES
Tipo da Fonte: Site
Tipo do Valor de Reposição: BEM NOVO

SEM FOTO

Imobilizado: 300629
Descricao: ESTANTE EM MADEIRA C/07 PRATELEIRAS 0,90X0,50X2,70M

Local: DITALIA MÓVEIS
Tipo: MÓVEIS E UTENSÍLIOS
Valor de Reposição: R$ 2.895,34
Valor de Mercado: R$ 800,27
Idade Aparente: 10 ANOS
Vida Útil: 15 ANOS | Vida Remanescente: 5 ANOS
Estado de Conservação: D - ENTRE REGULAR E REPAROS SIMPLES
Parcela Residual: 0,03 | dT: 0,67 | Coef Dep: 0,2791
Obsoletismo: 0,9191 | Inst. Mo.: 1,00 | Coef. MT: 1,00
Código da Cotação: -1912659096
Fonte: SERENA ESTANTES
Tipo da Fonte: Site
Tipo do Valor de Reposição: BEM NOVO

SEM FOTO

Imobilizado: 300630
Descricao: ESTANTE EM MADEIRA C/07 PRATELEIRAS 0,90X0,50X2,70M

Local: DITALIA MÓVEIS
Tipo: MÓVEIS E UTENSÍLIOS
Valor de Reposição: R$ 2.895,34
Valor de Mercado: R$ 800,27
Idade Aparente: 10 ANOS
Vida Útil: 15 ANOS | Vida Remanescente: 5 ANOS
Estado de Conservação: D - ENTRE REGULAR E REPAROS SIMPLES
Parcela Residual: 0,03 | dT: 0,67 | Coef Dep: 0,2791
Obsoletismo: 0,9191 | Inst. Mo.: 1,00 | Coef. MT: 1,00
Código da Cotação: -1912659096
Fonte: SERENA ESTANTES
Tipo da Fonte: Site
Tipo do Valor de Reposição: BEM NOVO

SEM FOTO

Imobilizado: 300631
Descricao: ESTANTE EM MADEIRA C/07 PRATELEIRAS 0,90X0,50X2,70M

Local: DITALIA MÓVEIS
Tipo: MÓVEIS E UTENSÍLIOS
Valor de Reposição: R$ 2.895,34
Valor de Mercado: R$ 800,27
Idade Aparente: 10 ANOS
Vida Útil: 15 ANOS | Vida Remanescente: 5 ANOS
Estado de Conservação: D - ENTRE REGULAR E REPAROS SIMPLES
Parcela Residual: 0,03 | dT: 0,67 | Coef Dep: 0,2791
Obsoletismo: 0,9191 | Inst. Mo.: 1,00 | Coef. MT: 1,00
Código da Cotação: -1912659096
Fonte: SERENA ESTANTES
Tipo da Fonte: Site
Tipo do Valor de Reposição: BEM NOVO

SEM FOTO

Imobilizado: 300632
Descricao: CADEIRA FIXA ESTOFADA COURVIM CINZA

Local: DITALIA MÓVEIS
Tipo: MÓVEIS E UTENSÍLIOS
Valor de Reposição: R$ 313,81
Valor de Mercado: R$ 77,29
Idade Aparente: 10 ANOS
Vida Útil: 15 ANOS | Vida Remanescente: 5 ANOS
Estado de Conservação: E - REPAROS SIMPLES
Parcela Residual: 0,03 | dT: 0,67 | Coef Dep: 0,2791
Obsoletismo: 0,819 | Inst. Mo.: 1,00 | Coef. MT: 1,00
Código da Cotação: 1784311868
Fonte: MERCADO LIVRE
Tipo da Fonte: Site
Tipo do Valor de Reposição: BEM NOVO

Imobilizado: 300633
Descricao: CADEIRA FIXA PLASTICA COR CINZA

Local: DITALIA MÓVEIS
Tipo: MÓVEIS E UTENSÍLIOS
Valor de Reposição: R$ 309,59
Valor de Mercado: R$ 90,76
Idade Aparente: 10 ANOS
Vida Útil: 15 ANOS | Vida Remanescente: 5 ANOS
Estado de Conservação: C - REGULAR
Parcela Residual: 0,03 | dT: 0,67 | Coef Dep: 0,2791
Obsoletismo: 0,9748 | Inst. Mo.: 1,00 | Coef. MT: 1,00
Código da Cotação: 1784311868
Fonte: MERCADO LIVRE
Tipo da Fonte: Site
Tipo do Valor de Reposição: BEM NOVO

SEM FOTO

Imobilizado: 300634
Descricao: CADEIRA FIXA PLASTICA COR CINZA

Local: DITALIA MÓVEIS
Tipo: MÓVEIS E UTENSÍLIOS
Valor de Reposição: R$ 309,59
Valor de Mercado: R$ 90,76
Idade Aparente: 10 ANOS
Vida Útil: 15 ANOS | Vida Remanescente: 5 ANOS
Estado de Conservação: C - REGULAR
Parcela Residual: 0,03 | dT: 0,67 | Coef Dep: 0,2791
Obsoletismo: 0,9748 | Inst. Mo.: 1,00 | Coef. MT: 1,00
Código da Cotação: 1784311868
Fonte: MERCADO LIVRE
Tipo da Fonte: Site
Tipo do Valor de Reposição: BEM NOVO

SEM FOTO

Imobilizado: 300635
Descricao: MESA DE REUNIOES REDONDA 0,90X0,75M

Local: DITALIA MÓVEIS
Tipo: MÓVEIS E UTENSÍLIOS
Valor de Reposição: R$ 1.024,00
Valor de Mercado: R$ 332,16
Idade Aparente: 10 ANOS
Vida Útil: 16 ANOS | Vida Remanescente: 6 ANOS
Estado de Conservação: C - REGULAR
Parcela Residual: 0,03 | dT: 0,62 | Coef Dep: 0,3121
Obsoletismo: 0,9748 | Inst. Mo.: 1,00 | Coef. MT: 1,00
Código da Cotação: 1784311868
Fonte: MERCADO LIVRE
Tipo da Fonte: Site
Tipo do Valor de Reposição: BEM NOVO

Imobilizado: 300636
Descricao: GAVETEIRO MÓVEL EM MADEIRA COM 4 GAVETAS DIM. 0,40 X 0,50 X0 ,60 M
Marca: FLORENSE

Local: DITALIA MÓVEIS
Tipo: MÓVEIS E UTENSÍLIOS
Valor de Reposição: R$ 665,00
Valor de Mercado: R$ 194,94
Idade Aparente: 10 ANOS
Vida Útil: 15 ANOS | Vida Remanescente: 5 ANOS
Estado de Conservação: C - REGULAR
Parcela Residual: 0,03 | dT: 0,67 | Coef Dep: 0,2791
Obsoletismo: 0,9748 | Inst. Mo.: 1,00 | Coef. MT: 1,00
Código da Cotação: -562382879
Fonte: F5 OFFICE MÓVEIS CORPORATIVOS
Tipo da Fonte: Site
Tipo do Valor de Reposição: BEM NOVO

SEM FOTO

Imobilizado: 300637
Descricao: GAVETEIRO MÓVEL EM MADEIRA COM 4 GAVETAS DIM. 0,40 X 0,50 X0 ,60 M
Marca: FLORENSE

Local: DITALIA MÓVEIS
Tipo: MÓVEIS E UTENSÍLIOS
Valor de Reposição: R$ 665,00
Valor de Mercado: R$ 194,94
Idade Aparente: 10 ANOS
Vida Útil: 15 ANOS | Vida Remanescente: 5 ANOS
Estado de Conservação: C - REGULAR
Parcela Residual: 0,03 | dT: 0,67 | Coef Dep: 0,2791
Obsoletismo: 0,9748 | Inst. Mo.: 1,00 | Coef. MT: 1,00
Código da Cotação: -562382879
Fonte: F5 OFFICE MÓVEIS CORPORATIVOS
Tipo da Fonte: Site
Tipo do Valor de Reposição: BEM NOVO

SEM FOTO

Imobilizado: 300640
Descricao: CADEIRA FIXA COM PRANCHETA ESTOFADA COURVIM CINZA
Marca: ERGOFLEX

Local: DITALIA MÓVEIS
Tipo: MÓVEIS E UTENSÍLIOS
Valor de Reposição: R$ 872,00
Valor de Mercado: R$ 255,63
Idade Aparente: 10 ANOS
Vida Útil: 15 ANOS | Vida Remanescente: 5 ANOS
Estado de Conservação: C - REGULAR
Parcela Residual: 0,03 | dT: 0,67 | Coef Dep: 0,2791
Obsoletismo: 0,9748 | Inst. Mo.: 1,00 | Coef. MT: 1,00
Código da Cotação: -1341753202
Fonte: MAGAZINE LUIZA
Tipo da Fonte: Site
Tipo do Valor de Reposição: BEM NOVO

Imobilizado: 300641
Descricao: CADEIRA FIXA COM PRANCHETA ESTOFADA COURVIM CINZA
Marca: ERGOFLEX

Local: DITALIA MÓVEIS
Tipo: MÓVEIS E UTENSÍLIOS
Valor de Reposição: R$ 872,00
Valor de Mercado: R$ 255,63
Idade Aparente: 10 ANOS
Vida Útil: 15 ANOS | Vida Remanescente: 5 ANOS
Estado de Conservação: C - REGULAR
Parcela Residual: 0,03 | dT: 0,67 | Coef Dep: 0,2791
Obsoletismo: 0,9748 | Inst. Mo.: 1,00 | Coef. MT: 1,00
Código da Cotação: -1341753202
Fonte: MAGAZINE LUIZA
Tipo da Fonte: Site
Tipo do Valor de Reposição: BEM NOVO

SEM FOTO

Imobilizado: 300642
Descricao: CADEIRA FIXA COM PRANCHETA ESTOFADA COURVIM CINZA
Marca: ERGOFLEX

Local: DITALIA MÓVEIS
Tipo: MÓVEIS E UTENSÍLIOS
Valor de Reposição: R$ 872,00
Valor de Mercado: R$ 255,63
Idade Aparente: 10 ANOS
Vida Útil: 15 ANOS | Vida Remanescente: 5 ANOS
Estado de Conservação: C - REGULAR
Parcela Residual: 0,03 | dT: 0,67 | Coef Dep: 0,2791
Obsoletismo: 0,9748 | Inst. Mo.: 1,00 | Coef. MT: 1,00
Código da Cotação: -1341753202
Fonte: MAGAZINE LUIZA
Tipo da Fonte: Site
Tipo do Valor de Reposição: BEM NOVO

SEM FOTO

Imobilizado: 300643
Descricao: BANCADA EM MARMORE C/PIA 0,80X0,45X1,10M

Local: DITALIA MÓVEIS
Tipo: MÓVEIS E UTENSÍLIOS
Valor de Reposição: R$ 905,33
Valor de Mercado: R$ 265,40
Idade Aparente: 10 ANOS
Vida Útil: 15 ANOS | Vida Remanescente: 5 ANOS
Estado de Conservação: C - REGULAR
Parcela Residual: 0,03 | dT: 0,67 | Coef Dep: 0,2791
Obsoletismo: 0,9748 | Inst. Mo.: 1,00 | Coef. MT: 1,00
Código da Cotação: 1784311868
Fonte: MERCADO LIVRE
Tipo da Fonte: Site
Tipo do Valor de Reposição: BEM NOVO

NÃO FOI POSSÍVEL AGREGAR ESTE ARQUIVO AO DOCUMENTO UNIFICADO.

(gerado automaticamente pelo sistema)

Tipo documento: **CAPA PROCESSO**
Evento: **abertura**

PROCESSO

Nº 5007531-46.2021.8.21.0005

Capa: **Parte 2**

Imobilizado: 300644
Descricao: MESA DE MADEIRA 1,50X0,70X0,75M
Marca: FLORENSE

Local: DITALIA MÓVEIS
Tipo: MÓVEIS E UTENSÍLIOS
Valor de Reposição: R$ 911,00
Valor de Mercado: R$ 267,06
Idade Aparente: 10 ANOS
Vida Útil: 15 ANOS | Vida Remanescente: 5 ANOS
Estado de Conservação: C - REGULAR
Parcela Residual: 0,03 | dT: 0,67 | Coef Dep: 0,2791
Obsoletismo: 0,9748 | Inst. Mo.: 1,00 | Coef. MT: 1,00
Código da Cotação: 1551303118
Fonte: PREMIATTA MOVEIS
Tipo da Fonte: Site
Tipo do Valor de Reposição: BEM NOVO

Imobilizado: 300645
Descricao: GAVETEIRO MÓVEL EM MADEIRA COM 4 GAVETAS DIM. 0,42 X 0,57 X0 ,60 M
Marca: FLORENSE

Local: DITALIA MÓVEIS
Tipo: MÓVEIS E UTENSÍLIOS
Valor de Reposição: R$ 665,00
Valor de Mercado: R$ 194,94
Idade Aparente: 10 ANOS
Vida Útil: 15 ANOS | Vida Remanescente: 5 ANOS
Estado de Conservação: C - REGULAR
Parcela Residual: 0,03 | dT: 0,67 | Coef Dep: 0,2791
Obsoletismo: 0,9748 | Inst. Mo.: 1,00 | Coef. MT: 1,00
Código da Cotação: -562382879
Fonte: F5 OFFICE MÓVEIS CORPORATIVOS
Tipo da Fonte: Site
Tipo do Valor de Reposição: BEM NOVO

SEM FOTO

Imobilizado: 300646
Descricao: CABINE DE AUDIOMETRIA DIM. 1,10 X 1,10 X 3,00 M

Local: DITALIA MÓVEIS
Tipo: MÓVEIS E UTENSÍLIOS
Valor de Reposição: R$ 5.029,00
Valor de Mercado: R$ 1.129,41
Idade Aparente: 20 ANOS
Vida Útil: 25 ANOS | Vida Remanescente: 5 ANOS
Estado de Conservação: C - REGULAR
Parcela Residual: 0,05 | dT: 0,80 | Coef Dep: 0,1899
Obsoletismo: 0,9748 | Inst. Mo.: 1,00 | Coef. MT: 1,00
Código da Cotação: 1784311868
Fonte: MERCADO LIVRE
Tipo da Fonte: Site
Tipo do Valor de Reposição: BEM NOVO

Imobilizado: 300647
Descricao: CADEIRA FIXA ESTOFADA COURVIM CINZA

Local: DITALIA MÓVEIS
Tipo: MÓVEIS E UTENSÍLIOS
Valor de Reposição: R$ 313,81
Valor de Mercado: R$ 77,29
Idade Aparente: 10 ANOS
Vida Útil: 15 ANOS | Vida Remanescente: 5 ANOS
Estado de Conservação: E - REPAROS SIMPLES
Parcela Residual: 0,03 | dT: 0,67 | Coef Dep: 0,2791
Obsoletismo: 0,819 | Inst. Mo.: 1,00 | Coef. MT: 1,00
Código da Cotação: 1784311868
Fonte: MERCADO LIVRE
Tipo da Fonte: Site
Tipo do Valor de Reposição: BEM NOVO

Imobilizado: 300648
Descricao: CADEIRA FIXA PLASTICA COR CINZA

Local: DITALIA MÓVEIS
Tipo: MÓVEIS E UTENSÍLIOS
Valor de Reposição: R$ 309,59
Valor de Mercado: R$ 90,76
Idade Aparente: 10 ANOS
Vida Útil: 15 ANOS | Vida Remanescente: 5 ANOS
Estado de Conservação: C - REGULAR
Parcela Residual: 0,03 | dT: 0,67 | Coef Dep: 0,2791
Obsoletismo: 0,9748 | Inst. Mo.: 1,00 | Coef. MT: 1,00
Código da Cotação: 1784311868
Fonte: MERCADO LIVRE
Tipo da Fonte: Site
Tipo do Valor de Reposição: BEM NOVO

SEM FOTO

Imobilizado: 300649
Descricao: ARMARIO ALTO EM MADEIRA COM 2 PORTAS BRANCO DIM. 0,70 X 0,40 X 1,60 M

Local: DITALIA MÓVEIS
Tipo: MÓVEIS E UTENSÍLIOS
Valor de Reposição: R$ 1.639,00
Valor de Mercado: R$ 531,64
Idade Aparente: 10 ANOS
Vida Útil: 16 ANOS | Vida Remanescente: 6 ANOS
Estado de Conservação: C - REGULAR
Parcela Residual: 0,03 | dT: 0,62 | Coef Dep: 0,3121
Obsoletismo: 0,9748 | Inst. Mo.: 1,00 | Coef. MT: 1,00
Código da Cotação: -562382879
Fonte: F5 OFFICE MÓVEIS CORPORATIVOS
Tipo da Fonte: Site
Tipo do Valor de Reposição: BEM NOVO

Imobilizado: 300650
Descricao: ESTANTE METÁLICA COM 7 PRATELEIRAS EM MADEIRA DIM. 5,20 X 0,50X 2,00 M

Local: DITALIA MÓVEIS
Tipo: MÓVEIS E UTENSÍLIOS
Valor de Reposição: R$ 3.828,50
Valor de Mercado: R$ 1.841,34
Idade Aparente: 10 ANOS
Vida Útil: 20 ANOS | Vida Remanescente: 10 ANOS
Estado de Conservação: C - REGULAR
Parcela Residual: 0,10 | dT: 0,50 | Coef Dep: 0,4371
Obsoletismo: 0,9748 | Inst. Mo.: 1,00 | Coef. MT: 1,00
Código da Cotação: 1784311868
Fonte: MERCADO LIVRE
Tipo da Fonte: Site
Tipo do Valor de Reposição: BEM NOVO

Imobilizado: 300651
Descricao: ESTANTE METÁLICA COM 7 PRATELEIRAS EM MADEIRA DIM. 5,20 X 0,50X 2,00 M

Local: DITALIA MÓVEIS
Tipo: MÓVEIS E UTENSÍLIOS
Valor de Reposição: R$ 3.828,50
Valor de Mercado: R$ 1.841,34
Idade Aparente: 10 ANOS
Vida Útil: 20 ANOS | Vida Remanescente: 10 ANOS
Estado de Conservação: C - REGULAR
Parcela Residual: 0,10 | dT: 0,50 | Coef Dep: 0,4371
Obsoletismo: 0,9748 | Inst. Mo.: 1,00 | Coef. MT: 1,00
Código da Cotação: 1784311868
Fonte: MERCADO LIVRE
Tipo da Fonte: Site
Tipo do Valor de Reposição: BEM NOVO

Imobilizado: 300652
Descricao: ESTANTE METÁLICA COM 7 PRATELEIRAS EM MADEIRA DIM. 5,20 X 0,50X 2,00 M

Local: DITALIA MÓVEIS
Tipo: MÓVEIS E UTENSÍLIOS
Valor de Reposição: R$ 3.828,50
Valor de Mercado: R$ 1.841,34
Idade Aparente: 10 ANOS
Vida Útil: 20 ANOS | Vida Remanescente: 10 ANOS
Estado de Conservação: C - REGULAR
Parcela Residual: 0,10 | dT: 0,50 | Coef Dep: 0,4371
Obsoletismo: 0,9748 | Inst. Mo.: 1,00 | Coef. MT: 1,00
Código da Cotação: 1784311868
Fonte: MERCADO LIVRE
Tipo da Fonte: Site
Tipo do Valor de Reposição: BEM NOVO

Imobilizado: 300653
Descricao: ESTANTE METÁLICA COM 7 PRATELEIRAS EM MADEIRA DIM. 5,20 X 0,50X 2,00 M

Local: DITALIA MÓVEIS
Tipo: MÓVEIS E UTENSÍLIOS
Valor de Reposição: R$ 3.828,50
Valor de Mercado: R$ 1.841,34
Idade Aparente: 10 ANOS
Vida Útil: 20 ANOS | Vida Remanescente: 10 ANOS
Estado de Conservação: C - REGULAR
Parcela Residual: 0,10 | dT: 0,50 | Coef Dep: 0,4371
Obsoletismo: 0,9748 | Inst. Mo.: 1,00 | Coef. MT: 1,00
Código da Cotação: 1784311868
Fonte: MERCADO LIVRE
Tipo da Fonte: Site
Tipo do Valor de Reposição: BEM NOVO

SEM FOTO

Imobilizado: 300654
Descricao: ESTANTE METÁLICA COM 7 PRATELEIRAS EM MADEIRA DIM. 5,20 X 0,50X 2,00 M

Local: DITALIA MÓVEIS
Tipo: MÓVEIS E UTENSÍLIOS
Valor de Reposição: R$ 3.828,50
Valor de Mercado: R$ 1.841,34
Idade Aparente: 10 ANOS
Vida Útil: 20 ANOS | Vida Remanescente: 10 ANOS
Estado de Conservação: C - REGULAR
Parcela Residual: 0,10 | dT: 0,50 | Coef Dep: 0,4371
Obsoletismo: 0,9748 | Inst. Mo.: 1,00 | Coef. MT: 1,00
Código da Cotação: 1784311868
Fonte: MERCADO LIVRE
Tipo da Fonte: Site
Tipo do Valor de Reposição: BEM NOVO

SEM FOTO

Imobilizado: 300655
Descricao: CADEIRA FIXA PLASTICA COR CINZA

Local: DITALIA MÓVEIS
Tipo: MÓVEIS E UTENSÍLIOS
Valor de Reposição: R$ 309,59
Valor de Mercado: R$ 90,76
Idade Aparente: 10 ANOS
Vida Útil: 15 ANOS | Vida Remanescente: 5 ANOS
Estado de Conservação: C - REGULAR
Parcela Residual: 0,03 | dT: 0,67 | Coef Dep: 0,2791
Obsoletismo: 0,9748 | Inst. Mo.: 1,00 | Coef. MT: 1,00
Código da Cotação: 1784311868
Fonte: MERCADO LIVRE
Tipo da Fonte: Site
Tipo do Valor de Reposição: BEM NOVO

SEM FOTO

Imobilizado: 300656
Descricao: FRAGMENTADORA DE PAPEL
Marca: VIPBRASIL
Modelo: JP-860S
Série: 860511-02-016

Local: DITALIA MÓVEIS
Tipo: MÓVEIS E UTENSÍLIOS
Valor de Reposição: R$ 1.500,00
Valor de Mercado: R$ 429,18
Idade Aparente: 10 ANOS
Vida Útil: 15 ANOS | Vida Remanescente: 5 ANOS
Estado de Conservação: C - REGULAR
Parcela Residual: 0,02 | dT: 0,67 | Coef Dep: 0,2791
Obsoletismo: 0,9748 | Inst. Mo.: 1,00 | Coef. MT: 1,00
Código da Cotação: 1784311868
Fonte: MERCADO LIVRE
Tipo da Fonte: Site
Tipo do Valor de Reposição: BEM NOVO

Imobilizado: 300657
Descricao: CADEIRA FIXA PLASTICA COR CINZA

Local: DITALIA MÓVEIS
Tipo: MÓVEIS E UTENSÍLIOS
Valor de Reposição: R$ 309,59
Valor de Mercado: R$ 90,76
Idade Aparente: 10 ANOS
Vida Útil: 15 ANOS | Vida Remanescente: 5 ANOS
Estado de Conservação: C - REGULAR
Parcela Residual: 0,03 | dT: 0,67 | Coef Dep: 0,2791
Obsoletismo: 0,9748 | Inst. Mo.: 1,00 | Coef. MT: 1,00
Código da Cotação: 1784311868
Fonte: MERCADO LIVRE
Tipo da Fonte: Site
Tipo do Valor de Reposição: BEM NOVO

SEM FOTO

Imobilizado: 300658
Descricao: ARMARIO ALTO EM MADEIRA COM 2 PORTAS BRANCO DIM. 0,70 X 0,40 X 1,60 M

Local: DITALIA MÓVEIS
Tipo: MÓVEIS E UTENSÍLIOS
Valor de Reposição: R$ 1.639,00
Valor de Mercado: R$ 480,47
Idade Aparente: 10 ANOS
Vida Útil: 15 ANOS | Vida Remanescente: 5 ANOS
Estado de Conservação: C - REGULAR
Parcela Residual: 0,03 | dT: 0,67 | Coef Dep: 0,2791
Obsoletismo: 0,9748 | Inst. Mo.: 1,00 | Coef. MT: 1,00
Código da Cotação: -562382879
Fonte: F5 OFFICE MÓVEIS CORPORATIVOS
Tipo da Fonte: Site
Tipo do Valor de Reposição: BEM NOVO

Imobilizado: 300659
Descricao: ARMARIO ALTO EM MADEIRA COM 2 PORTAS BRANCO DIM. 0,70 X 0,40 X 1,60 M

Local: DITALIA MÓVEIS
Tipo: MÓVEIS E UTENSÍLIOS
Valor de Reposição: R$ 1.639,00
Valor de Mercado: R$ 480,47
Idade Aparente: 10 ANOS
Vida Útil: 15 ANOS | Vida Remanescente: 5 ANOS
Estado de Conservação: C - REGULAR
Parcela Residual: 0,03 | dT: 0,67 | Coef Dep: 0,2791
Obsoletismo: 0,9748 | Inst. Mo.: 1,00 | Coef. MT: 1,00
Código da Cotação: -562382879
Fonte: F5 OFFICE MÓVEIS CORPORATIVOS
Tipo da Fonte: Site
Tipo do Valor de Reposição: BEM NOVO

Imobilizado: 300660
Descricao: ARMARIO ALTO EM MADEIRA COM 2 PORTAS BRANCO DIM. 0,70 X 0,40 X 1,60 M

Local: DITALIA MÓVEIS
Tipo: MÓVEIS E UTENSÍLIOS
Valor de Reposição: R$ 1.639,00
Valor de Mercado: R$ 480,47
Idade Aparente: 10 ANOS
Vida Útil: 15 ANOS | Vida Remanescente: 5 ANOS
Estado de Conservação: C - REGULAR
Parcela Residual: 0,03 | dT: 0,67 | Coef Dep: 0,2791
Obsoletismo: 0,9748 | Inst. Mo.: 1,00 | Coef. MT: 1,00
Código da Cotação: -562382879
Fonte: F5 OFFICE MÓVEIS CORPORATIVOS
Tipo da Fonte: Site
Tipo do Valor de Reposição: BEM NOVO

SEM FOTO

Imobilizado: 300661
Descricao: ARMARIO ALTO MADEIRA C/02 PORTAS1,40X0,50X2,20M

Local: DITALIA MÓVEIS
Tipo: MÓVEIS E UTENSÍLIOS
Valor de Reposição: R$ 1.630,00
Valor de Mercado: R$ 450,53
Idade Aparente: 10 ANOS
Vida Útil: 15 ANOS | Vida Remanescente: 5 ANOS
Estado de Conservação: D - ENTRE REGULAR E REPAROS SIMPLES
Parcela Residual: 0,03 | dT: 0,67 | Coef Dep: 0,2791
Obsoletismo: 0,9191 | Inst. Mo.: 1,00 | Coef. MT: 1,00
Código da Cotação: 1784311868
Fonte: MERCADO LIVRE
Tipo da Fonte: Site
Tipo do Valor de Reposição: BEM NOVO

Imobilizado: 300664
Descricao: RACK METALICO 1 PORTA DIM. 0,60X0,60X2,20M
Marca: TRONIX

Local: DITALIA MÓVEIS
Tipo: MÓVEIS E UTENSÍLIOS
Valor de Reposição: R$ 1.319,90
Valor de Mercado: R$ 598,60
Idade Aparente: 10 ANOS
Vida Útil: 20 ANOS | Vida Remanescente: 10 ANOS
Estado de Conservação: C - REGULAR
Parcela Residual: 0,05 | dT: 0,50 | Coef Dep: 0,4371
Obsoletismo: 0,9748 | Inst. Mo.: 1,00 | Coef. MT: 1,00
Código da Cotação: 1784311868
Fonte: MERCADO LIVRE
Tipo da Fonte: Site
Tipo do Valor de Reposição: BEM NOVO

Imobilizado: 300666
Descricao: CADEIRA FIXA PLASTICA COR CINZA

Local: DITALIA MÓVEIS
Tipo: MÓVEIS E UTENSÍLIOS
Valor de Reposição: R$ 309,59
Valor de Mercado: R$ 90,76
Idade Aparente: 10 ANOS
Vida Útil: 15 ANOS | Vida Remanescente: 5 ANOS
Estado de Conservação: C - REGULAR
Parcela Residual: 0,03 | dT: 0,67 | Coef Dep: 0,2791
Obsoletismo: 0,9748 | Inst. Mo.: 1,00 | Coef. MT: 1,00
Código da Cotação: 1784311868
Fonte: MERCADO LIVRE
Tipo da Fonte: Site
Tipo do Valor de Reposição: BEM NOVO

SEM FOTO

Imobilizado: 300667
Descricao: MESA DE PEBOLIM

Local: DITALIA MÓVEIS
Tipo: MÓVEIS E UTENSÍLIOS
Valor de Reposição: R$ 1.890,00
Valor de Mercado: R$ 566,56
Idade Aparente: 10 ANOS
Vida Útil: 15 ANOS | Vida Remanescente: 5 ANOS
Estado de Conservação: B - ENTRE NOVO E REGULAR
Parcela Residual: 0,03 | dT: 0,67 | Coef Dep: 0,2791
Obsoletismo: 0,9968 | Inst. Mo.: 1,00 | Coef. MT: 1,00
Código da Cotação: 1784311868
Fonte: MERCADO LIVRE
Tipo da Fonte: Site
Tipo do Valor de Reposição: BEM NOVO

Imobilizado: 300668
Descricao: MESA PARA TENIS DE MESA DIM. 2,60X1,50X0,90M

Local: DITALIA MÓVEIS
Tipo: MÓVEIS E UTENSÍLIOS
Valor de Reposição: R$ 1.815,00
Valor de Mercado: R$ 803,22
Idade Aparente: 10 ANOS
Vida Útil: 20 ANOS | Vida Remanescente: 10 ANOS
Estado de Conservação: C - REGULAR
Parcela Residual: 0,03 | dT: 0,50 | Coef Dep: 0,4371
Obsoletismo: 0,9748 | Inst. Mo.: 1,00 | Coef. MT: 1,00
Código da Cotação: 1784311868
Fonte: MERCADO LIVRE
Tipo da Fonte: Site
Tipo do Valor de Reposição: BEM NOVO

Imobilizado: 300669
Descricao: MESA DE SINUCA DIM. 2,80X1,55X0,90M

Local: DITALIA MÓVEIS
Tipo: MÓVEIS E UTENSÍLIOS
Valor de Reposição: R$ 13.000,00
Valor de Mercado: R$ 12.672,40
Idade Aparente: 15 ANOS
Vida Útil: 20 ANOS | Vida Remanescente: 5 ANOS
Estado de Conservação: C - REGULAR
Parcela Residual: 0,03 | dT: 0,75 | Coef Dep: 0,2210
Obsoletismo: 0,9748 | Inst. Mo.: 1,00 | Coef. MT: 1,00
Código da Cotação: 1784311868
Fonte: MERCADO LIVRE
Tipo da Fonte: Site
Tipo do Valor de Reposição: BEM USADO

SEM FOTO

Imobilizado: 300670
Descricao: MESA DE SINUCA DIM. 2,80X1,55X0,90M

Local: DITALIA MÓVEIS
Tipo: MÓVEIS E UTENSÍLIOS
Valor de Reposição: R$ 13.000,00
Valor de Mercado: R$ 12.672,40
Idade Aparente: 15 ANOS
Vida Útil: 20 ANOS | Vida Remanescente: 5 ANOS
Estado de Conservação: C - REGULAR
Parcela Residual: 0,03 | dT: 0,75 | Coef Dep: 0,2210
Obsoletismo: 0,9748 | Inst. Mo.: 1,00 | Coef. MT: 1,00
Código da Cotação: 1784311868
Fonte: MERCADO LIVRE
Tipo da Fonte: Site
Tipo do Valor de Reposição: BEM USADO

Imobilizado: 300671
Descricao: APARADOR EM MADEIRA C/01 PRATELEIRA 1,40X0,60X0,75M

Local: DITALIA MÓVEIS
Tipo: MÓVEIS E UTENSÍLIOS
Valor de Reposição: R$ 829,00
Valor de Mercado: R$ 237,19
Idade Aparente: 10 ANOS
Vida Útil: 15 ANOS | Vida Remanescente: 5 ANOS
Estado de Conservação: C - REGULAR
Parcela Residual: 0,02 | dT: 0,67 | Coef Dep: 0,2791
Obsoletismo: 0,9748 | Inst. Mo.: 1,00 | Coef. MT: 1,00
Código da Cotação: 1784311868
Fonte: MERCADO LIVRE
Tipo da Fonte: Site
Tipo do Valor de Reposição: BEM NOVO

Imobilizado: 300672
Descricao: TELEVISOR CRT 34 POL
Marca: SONY
Modelo: KV-34T80 TRINITRON
Série: 3012609
Observação: SEM VALOR COMERCIAL

Local: DITALIA MÓVEIS
Tipo: MÓVEIS E UTENSÍLIOS
Valor de Reposição: R$ 0,01
Valor de Mercado: R$ 0,01
Idade Aparente: 30 ANOS
Vida Útil: 30 ANOS | Vida Remanescente: 0 ANO
Estado de Conservação: C - REGULAR
Parcela Residual: 0,05 | dT: 1,00 | Coef Dep: 0,1000
Obsoletismo: 0,9748 | Inst. Mo.: 1,00 | Coef. MT: 1,00
Código da Cotação: 1376742821
Fonte: BANCO DE DADOS | Contato: MAURICIO MATTIODA
Tipo da Fonte: Banco de Dados
Tipo do Valor de Reposição: BEM USADO

Imobilizado: 300673
Descricao: MESA EM MADEIRA REDONDA 1,00X0,75M

Local: DITALIA MÓVEIS
Tipo: MÓVEIS E UTENSÍLIOS
Valor de Reposição: R$ 1.024,00
Valor de Mercado: R$ 332,16
Idade Aparente: 10 ANOS
Vida Útil: 16 ANOS | Vida Remanescente: 6 ANOS
Estado de Conservação: C - REGULAR
Parcela Residual: 0,03 | dT: 0,62 | Coef Dep: 0,3121
Obsoletismo: 0,9748 | Inst. Mo.: 1,00 | Coef. MT: 1,00
Código da Cotação: 1784311868
Fonte: MERCADO LIVRE
Tipo da Fonte: Site
Tipo do Valor de Reposição: BEM NOVO

Imobilizado: 300674
Descricao: APARADOR EM MADEIRA C/01 PRATELEIRA 1,40X0,50X0,80M

Local: DITALIA MÓVEIS
Tipo: MÓVEIS E UTENSÍLIOS
Valor de Reposição: R$ 829,00
Valor de Mercado: R$ 237,19
Idade Aparente: 10 ANOS
Vida Útil: 15 ANOS | Vida Remanescente: 5 ANOS
Estado de Conservação: C - REGULAR
Parcela Residual: 0,02 | dT: 0,67 | Coef Dep: 0,2791
Obsoletismo: 0,9748 | Inst. Mo.: 1,00 | Coef. MT: 1,00
Código da Cotação: 1784311868
Fonte: MERCADO LIVRE
Tipo da Fonte: Site
Tipo do Valor de Reposição: BEM NOVO

Imobilizado: 300675
Descricao: APARADOR EM MADEIRA C/01 PRATELEIRA 2,00X0,50X0,80M

Local: DITALIA MÓVEIS
Tipo: MÓVEIS E UTENSÍLIOS
Valor de Reposição: R$ 1.219,10
Valor de Mercado: R$ 357,38
Idade Aparente: 10 ANOS
Vida Útil: 15 ANOS | Vida Remanescente: 5 ANOS
Estado de Conservação: C - REGULAR
Parcela Residual: 0,03 | dT: 0,67 | Coef Dep: 0,2791
Obsoletismo: 0,9748 | Inst. Mo.: 1,00 | Coef. MT: 1,00
Código da Cotação: 1784311868
Fonte: MERCADO LIVRE
Tipo da Fonte: Site
Tipo do Valor de Reposição: BEM NOVO

Imobilizado: 300676
Descricao: APARADOR EM MADEIRA C/01 PRATELEIRA 2,00X0,50X0,80M

Local: DITALIA MÓVEIS
Tipo: MÓVEIS E UTENSÍLIOS
Valor de Reposição: R$ 1.219,10
Valor de Mercado: R$ 357,38
Idade Aparente: 10 ANOS
Vida Útil: 15 ANOS | Vida Remanescente: 5 ANOS
Estado de Conservação: C - REGULAR
Parcela Residual: 0,03 | dT: 0,67 | Coef Dep: 0,2791
Obsoletismo: 0,9748 | Inst. Mo.: 1,00 | Coef. MT: 1,00
Código da Cotação: 1784311868
Fonte: MERCADO LIVRE
Tipo da Fonte: Site
Tipo do Valor de Reposição: BEM NOVO

Imobilizado: 300677
Descricao: ESTACAO DE TRABALHO EM MADEIRA C/03 POSICOES3,00X0,60X1,10M

Local: DITALIA MÓVEIS
Tipo: MÓVEIS E UTENSÍLIOS
Valor de Reposição: R$ 2.700,00
Valor de Mercado: R$ 791,50
Idade Aparente: 10 ANOS
Vida Útil: 15 ANOS | Vida Remanescente: 5 ANOS
Estado de Conservação: C - REGULAR
Parcela Residual: 0,03 | dT: 0,67 | Coef Dep: 0,2791
Obsoletismo: 0,9748 | Inst. Mo.: 1,00 | Coef. MT: 1,00
Código da Cotação: -1201501844
Fonte: TORIBIO MÓVEIS PARA ESCRITÓRIO
Tipo da Fonte: Site
Tipo do Valor de Reposição: BEM NOVO

Imobilizado: 300678
Descricao: CADEIRA FIXA PLASTICA COR CINZA

Local: DITALIA MÓVEIS
Tipo: MÓVEIS E UTENSÍLIOS
Valor de Reposição: R$ 309,59
Valor de Mercado: R$ 90,76
Idade Aparente: 10 ANOS
Vida Útil: 15 ANOS | Vida Remanescente: 5 ANOS
Estado de Conservação: C - REGULAR
Parcela Residual: 0,03 | dT: 0,67 | Coef Dep: 0,2791
Obsoletismo: 0,9748 | Inst. Mo.: 1,00 | Coef. MT: 1,00
Código da Cotação: 1784311868
Fonte: MERCADO LIVRE
Tipo da Fonte: Site
Tipo do Valor de Reposição: BEM NOVO

SEM FOTO

Imobilizado: 300679
Descricao: CADEIRA FIXA PLASTICA COR CINZA

Local: DITALIA MÓVEIS
Tipo: MÓVEIS E UTENSÍLIOS
Valor de Reposição: R$ 309,59
Valor de Mercado: R$ 90,76
Idade Aparente: 10 ANOS
Vida Útil: 15 ANOS | Vida Remanescente: 5 ANOS
Estado de Conservação: C - REGULAR
Parcela Residual: 0,03 | dT: 0,67 | Coef Dep: 0,2791
Obsoletismo: 0,9748 | Inst. Mo.: 1,00 | Coef. MT: 1,00
Código da Cotação: 1784311868
Fonte: MERCADO LIVRE
Tipo da Fonte: Site
Tipo do Valor de Reposição: BEM NOVO

SEM FOTO

Imobilizado: 300680
Descricao: CADEIRA FIXA PLASTICA COR CINZA

Local: DITALIA MÓVEIS
Tipo: MÓVEIS E UTENSÍLIOS
Valor de Reposição: R$ 309,59
Valor de Mercado: R$ 90,76
Idade Aparente: 10 ANOS
Vida Útil: 15 ANOS | Vida Remanescente: 5 ANOS
Estado de Conservação: C - REGULAR
Parcela Residual: 0,03 | dT: 0,67 | Coef Dep: 0,2791
Obsoletismo: 0,9748 | Inst. Mo.: 1,00 | Coef. MT: 1,00
Código da Cotação: 1784311868
Fonte: MERCADO LIVRE
Tipo da Fonte: Site
Tipo do Valor de Reposição: BEM NOVO

SEM FOTO

Imobilizado: 300681
Descricao: CADEIRA FIXA PLASTICA COR CINZA

Local: DITALIA MÓVEIS
Tipo: MÓVEIS E UTENSÍLIOS
Valor de Reposição: R$ 309,59
Valor de Mercado: R$ 90,76
Idade Aparente: 10 ANOS
Vida Útil: 15 ANOS | Vida Remanescente: 5 ANOS
Estado de Conservação: C - REGULAR
Parcela Residual: 0,03 | dT: 0,67 | Coef Dep: 0,2791
Obsoletismo: 0,9748 | Inst. Mo.: 1,00 | Coef. MT: 1,00
Código da Cotação: 1784311868
Fonte: MERCADO LIVRE
Tipo da Fonte: Site
Tipo do Valor de Reposição: BEM NOVO

SEM FOTO

Imobilizado: 300682
Descricao: CADEIRA FIXA PLASTICA COR CINZA

Local: DITALIA MÓVEIS
Tipo: MÓVEIS E UTENSÍLIOS
Valor de Reposição: R$ 309,59
Valor de Mercado: R$ 90,76
Idade Aparente: 10 ANOS
Vida Útil: 15 ANOS | Vida Remanescente: 5 ANOS
Estado de Conservação: C - REGULAR
Parcela Residual: 0,03 | dT: 0,67 | Coef Dep: 0,2791
Obsoletismo: 0,9748 | Inst. Mo.: 1,00 | Coef. MT: 1,00
Código da Cotação: 1784311868
Fonte: MERCADO LIVRE
Tipo da Fonte: Site
Tipo do Valor de Reposição: BEM NOVO

SEM FOTO

Imobilizado: 300683
Descricao: CADEIRA FIXA PLASTICA COR CINZA

Local: DITALIA MÓVEIS
Tipo: MÓVEIS E UTENSÍLIOS
Valor de Reposição: R$ 309,59
Valor de Mercado: R$ 90,76
Idade Aparente: 10 ANOS
Vida Útil: 15 ANOS | Vida Remanescente: 5 ANOS
Estado de Conservação: C - REGULAR
Parcela Residual: 0,03 | dT: 0,67 | Coef Dep: 0,2791
Obsoletismo: 0,9748 | Inst. Mo.: 1,00 | Coef. MT: 1,00
Código da Cotação: 1784311868
Fonte: MERCADO LIVRE
Tipo da Fonte: Site
Tipo do Valor de Reposição: BEM NOVO

SEM FOTO

Imobilizado: 300684
Descricao: CADEIRA FIXA PLASTICA COR CINZA

Local: DITALIA MÓVEIS
Tipo: MÓVEIS E UTENSÍLIOS
Valor de Reposição: R$ 309,59
Valor de Mercado: R$ 90,76
Idade Aparente: 10 ANOS
Vida Útil: 15 ANOS | Vida Remanescente: 5 ANOS
Estado de Conservação: C - REGULAR
Parcela Residual: 0,03 | dT: 0,67 | Coef Dep: 0,2791
Obsoletismo: 0,9748 | Inst. Mo.: 1,00 | Coef. MT: 1,00
Código da Cotação: 1784311868
Fonte: MERCADO LIVRE
Tipo da Fonte: Site
Tipo do Valor de Reposição: BEM NOVO

SEM FOTO

Imobilizado: 300685
Descricao: CADEIRA FIXA PLASTICA COR CINZA

Local: DITALIA MÓVEIS
Tipo: MÓVEIS E UTENSÍLIOS
Valor de Reposição: R$ 309,59
Valor de Mercado: R$ 90,76
Idade Aparente: 10 ANOS
Vida Útil: 15 ANOS | Vida Remanescente: 5 ANOS
Estado de Conservação: C - REGULAR
Parcela Residual: 0,03 | dT: 0,67 | Coef Dep: 0,2791
Obsoletismo: 0,9748 | Inst. Mo.: 1,00 | Coef. MT: 1,00
Código da Cotação: 1784311868
Fonte: MERCADO LIVRE
Tipo da Fonte: Site
Tipo do Valor de Reposição: BEM NOVO

SEM FOTO

Imobilizado: 300686
Descricao: CADEIRA FIXA PLASTICA COR CINZA

Local: DITALIA MÓVEIS
Tipo: MÓVEIS E UTENSÍLIOS
Valor de Reposição: R$ 309,59
Valor de Mercado: R$ 90,76
Idade Aparente: 10 ANOS
Vida Útil: 15 ANOS | Vida Remanescente: 5 ANOS
Estado de Conservação: C - REGULAR
Parcela Residual: 0,03 | dT: 0,67 | Coef Dep: 0,2791
Obsoletismo: 0,9748 | Inst. Mo.: 1,00 | Coef. MT: 1,00
Código da Cotação: 1784311868
Fonte: MERCADO LIVRE
Tipo da Fonte: Site
Tipo do Valor de Reposição: BEM NOVO

SEM FOTO

Imobilizado: 300687
Descricao: CADEIRA FIXA PLASTICA COR CINZA

Local: DITALIA MÓVEIS
Tipo: MÓVEIS E UTENSÍLIOS
Valor de Reposição: R$ 309,59
Valor de Mercado: R$ 90,76
Idade Aparente: 10 ANOS
Vida Útil: 15 ANOS | Vida Remanescente: 5 ANOS
Estado de Conservação: C - REGULAR
Parcela Residual: 0,03 | dT: 0,67 | Coef Dep: 0,2791
Obsoletismo: 0,9748 | Inst. Mo.: 1,00 | Coef. MT: 1,00
Código da Cotação: 1784311868
Fonte: MERCADO LIVRE
Tipo da Fonte: Site
Tipo do Valor de Reposição: BEM NOVO

SEM FOTO

Imobilizado: 300688
Descricao: CADEIRA FIXA PLASTICA COR CINZA

Local: DITALIA MÓVEIS
Tipo: MÓVEIS E UTENSÍLIOS
Valor de Reposição: R$ 309,59
Valor de Mercado: R$ 90,76
Idade Aparente: 10 ANOS
Vida Útil: 15 ANOS | Vida Remanescente: 5 ANOS
Estado de Conservação: C - REGULAR
Parcela Residual: 0,03 | dT: 0,67 | Coef Dep: 0,2791
Obsoletismo: 0,9748 | Inst. Mo.: 1,00 | Coef. MT: 1,00
Código da Cotação: 1784311868
Fonte: MERCADO LIVRE
Tipo da Fonte: Site
Tipo do Valor de Reposição: BEM NOVO

SEM FOTO

Imobilizado: 300689
Descricao: CADEIRA FIXA PLASTICA COR CINZA

Local: DITALIA MÓVEIS
Tipo: MÓVEIS E UTENSÍLIOS
Valor de Reposição: R$ 309,59
Valor de Mercado: R$ 90,76
Idade Aparente: 10 ANOS
Vida Útil: 15 ANOS | Vida Remanescente: 5 ANOS
Estado de Conservação: C - REGULAR
Parcela Residual: 0,03 | dT: 0,67 | Coef Dep: 0,2791
Obsoletismo: 0,9748 | Inst. Mo.: 1,00 | Coef. MT: 1,00
Código da Cotação: 1784311868
Fonte: MERCADO LIVRE
Tipo da Fonte: Site
Tipo do Valor de Reposição: BEM NOVO

SEM FOTO

Imobilizado: 300690
Descricao: CADEIRA FIXA PLASTICA COR CINZA

Local: DITALIA MÓVEIS
Tipo: MÓVEIS E UTENSÍLIOS
Valor de Reposição: R$ 309,59
Valor de Mercado: R$ 90,76
Idade Aparente: 10 ANOS
Vida Útil: 15 ANOS | Vida Remanescente: 5 ANOS
Estado de Conservação: C - REGULAR
Parcela Residual: 0,03 | dT: 0,67 | Coef Dep: 0,2791
Obsoletismo: 0,9748 | Inst. Mo.: 1,00 | Coef. MT: 1,00
Código da Cotação: 1784311868
Fonte: MERCADO LIVRE
Tipo da Fonte: Site
Tipo do Valor de Reposição: BEM NOVO

SEM FOTO

Imobilizado: 300691
Descricao: CADEIRA FIXA PLASTICA COR CINZA

Local: DITALIA MÓVEIS
Tipo: MÓVEIS E UTENSÍLIOS
Valor de Reposição: R$ 309,59
Valor de Mercado: R$ 90,76
Idade Aparente: 10 ANOS
Vida Útil: 15 ANOS | Vida Remanescente: 5 ANOS
Estado de Conservação: C - REGULAR
Parcela Residual: 0,03 | dT: 0,67 | Coef Dep: 0,2791
Obsoletismo: 0,9748 | Inst. Mo.: 1,00 | Coef. MT: 1,00
Código da Cotação: 1784311868
Fonte: MERCADO LIVRE
Tipo da Fonte: Site
Tipo do Valor de Reposição: BEM NOVO

SEM FOTO

Imobilizado: 300692
Descricao: CADEIRA FIXA PLASTICA COR CINZA

Local: DITALIA MÓVEIS
Tipo: MÓVEIS E UTENSÍLIOS
Valor de Reposição: R$ 309,59
Valor de Mercado: R$ 90,76
Idade Aparente: 10 ANOS
Vida Útil: 15 ANOS | Vida Remanescente: 5 ANOS
Estado de Conservação: C - REGULAR
Parcela Residual: 0,03 | dT: 0,67 | Coef Dep: 0,2791
Obsoletismo: 0,9748 | Inst. Mo.: 1,00 | Coef. MT: 1,00
Código da Cotação: 1784311868
Fonte: MERCADO LIVRE
Tipo da Fonte: Site
Tipo do Valor de Reposição: BEM NOVO

SEM FOTO

Imobilizado: 300693
Descricao: CADEIRA FIXA PLASTICA COR CINZA

Local: DITALIA MÓVEIS
Tipo: MÓVEIS E UTENSÍLIOS
Valor de Reposição: R$ 309,59
Valor de Mercado: R$ 90,76
Idade Aparente: 10 ANOS
Vida Útil: 15 ANOS | Vida Remanescente: 5 ANOS
Estado de Conservação: C - REGULAR
Parcela Residual: 0,03 | dT: 0,67 | Coef Dep: 0,2791
Obsoletismo: 0,9748 | Inst. Mo.: 1,00 | Coef. MT: 1,00
Código da Cotação: 1784311868
Fonte: MERCADO LIVRE
Tipo da Fonte: Site
Tipo do Valor de Reposição: BEM NOVO

SEM FOTO

Imobilizado: 300694
Descricao: CADEIRA FIXA PLASTICA COR CINZA

Local: DITALIA MÓVEIS
Tipo: MÓVEIS E UTENSÍLIOS
Valor de Reposição: R$ 309,59
Valor de Mercado: R$ 90,76
Idade Aparente: 10 ANOS
Vida Útil: 15 ANOS | Vida Remanescente: 5 ANOS
Estado de Conservação: C - REGULAR
Parcela Residual: 0,03 | dT: 0,67 | Coef Dep: 0,2791
Obsoletismo: 0,9748 | Inst. Mo.: 1,00 | Coef. MT: 1,00
Código da Cotação: 1784311868
Fonte: MERCADO LIVRE
Tipo da Fonte: Site
Tipo do Valor de Reposição: BEM NOVO

SEM FOTO

Imobilizado: 300695
Descricao: CADEIRA FIXA PLASTICA COR CINZA

Local: DITALIA MÓVEIS
Tipo: MÓVEIS E UTENSÍLIOS
Valor de Reposição: R$ 309,59
Valor de Mercado: R$ 90,76
Idade Aparente: 10 ANOS
Vida Útil: 15 ANOS | Vida Remanescente: 5 ANOS
Estado de Conservação: C - REGULAR
Parcela Residual: 0,03 | dT: 0,67 | Coef Dep: 0,2791
Obsoletismo: 0,9748 | Inst. Mo.: 1,00 | Coef. MT: 1,00
Código da Cotação: 1784311868
Fonte: MERCADO LIVRE
Tipo da Fonte: Site
Tipo do Valor de Reposição: BEM NOVO

SEM FOTO

Imobilizado: 300696
Descricao: CADEIRA FIXA PLASTICA COR CINZA

Local: DITALIA MÓVEIS
Tipo: MÓVEIS E UTENSÍLIOS
Valor de Reposição: R$ 309,59
Valor de Mercado: R$ 90,76
Idade Aparente: 10 ANOS
Vida Útil: 15 ANOS | Vida Remanescente: 5 ANOS
Estado de Conservação: C - REGULAR
Parcela Residual: 0,03 | dT: 0,67 | Coef Dep: 0,2791
Obsoletismo: 0,9748 | Inst. Mo.: 1,00 | Coef. MT: 1,00
Código da Cotação: 1784311868
Fonte: MERCADO LIVRE
Tipo da Fonte: Site
Tipo do Valor de Reposição: BEM NOVO

SEM FOTO

Imobilizado: 300697
Descricao: CADEIRA FIXA PLASTICA COR CINZA

Local: DITALIA MÓVEIS
Tipo: MÓVEIS E UTENSÍLIOS
Valor de Reposição: R$ 309,59
Valor de Mercado: R$ 90,76
Idade Aparente: 10 ANOS
Vida Útil: 15 ANOS | Vida Remanescente: 5 ANOS
Estado de Conservação: C - REGULAR
Parcela Residual: 0,03 | dT: 0,67 | Coef Dep: 0,2791
Obsoletismo: 0,9748 | Inst. Mo.: 1,00 | Coef. MT: 1,00
Código da Cotação: 1784311868
Fonte: MERCADO LIVRE
Tipo da Fonte: Site
Tipo do Valor de Reposição: BEM NOVO

SEM FOTO

Imobilizado: 300698
Descricao: CADEIRA FIXA PLASTICA COR CINZA

Local: DITALIA MÓVEIS
Tipo: MÓVEIS E UTENSÍLIOS
Valor de Reposição: R$ 309,59
Valor de Mercado: R$ 90,76
Idade Aparente: 10 ANOS
Vida Útil: 15 ANOS | Vida Remanescente: 5 ANOS
Estado de Conservação: C - REGULAR
Parcela Residual: 0,03 | dT: 0,67 | Coef Dep: 0,2791
Obsoletismo: 0,9748 | Inst. Mo.: 1,00 | Coef. MT: 1,00
Código da Cotação: 1784311868
Fonte: MERCADO LIVRE
Tipo da Fonte: Site
Tipo do Valor de Reposição: BEM NOVO

SEM FOTO

Imobilizado: 300699
Descricao: CADEIRA FIXA PLASTICA COR CINZA

Local: DITALIA MÓVEIS
Tipo: MÓVEIS E UTENSÍLIOS
Valor de Reposição: R$ 309,59
Valor de Mercado: R$ 90,76
Idade Aparente: 10 ANOS
Vida Útil: 15 ANOS | Vida Remanescente: 5 ANOS
Estado de Conservação: C - REGULAR
Parcela Residual: 0,03 | dT: 0,67 | Coef Dep: 0,2791
Obsoletismo: 0,9748 | Inst. Mo.: 1,00 | Coef. MT: 1,00
Código da Cotação: 1784311868
Fonte: MERCADO LIVRE
Tipo da Fonte: Site
Tipo do Valor de Reposição: BEM NOVO

SEM FOTO

Imobilizado: 300700
Descricao: CADEIRA FIXA PLASTICA COR CINZA

Local: DITALIA MÓVEIS
Tipo: MÓVEIS E UTENSÍLIOS
Valor de Reposição: R$ 309,59
Valor de Mercado: R$ 90,76
Idade Aparente: 10 ANOS
Vida Útil: 15 ANOS | Vida Remanescente: 5 ANOS
Estado de Conservação: C - REGULAR
Parcela Residual: 0,03 | dT: 0,67 | Coef Dep: 0,2791
Obsoletismo: 0,9748 | Inst. Mo.: 1,00 | Coef. MT: 1,00
Código da Cotação: 1784311868
Fonte: MERCADO LIVRE
Tipo da Fonte: Site
Tipo do Valor de Reposição: BEM NOVO

SEM FOTO

Imobilizado: 300701
Descricao: CADEIRA FIXA PLASTICA COR CINZA

Local: DITALIA MÓVEIS
Tipo: MÓVEIS E UTENSÍLIOS
Valor de Reposição: R$ 309,59
Valor de Mercado: R$ 90,76
Idade Aparente: 10 ANOS
Vida Útil: 15 ANOS | Vida Remanescente: 5 ANOS
Estado de Conservação: C - REGULAR
Parcela Residual: 0,03 | dT: 0,67 | Coef Dep: 0,2791
Obsoletismo: 0,9748 | Inst. Mo.: 1,00 | Coef. MT: 1,00
Código da Cotação: 1784311868
Fonte: MERCADO LIVRE
Tipo da Fonte: Site
Tipo do Valor de Reposição: BEM NOVO

SEM FOTO

Imobilizado: 300702
Descricao: CADEIRA FIXA PLASTICA COR CINZA

Local: DITALIA MÓVEIS
Tipo: MÓVEIS E UTENSÍLIOS
Valor de Reposição: R$ 309,59
Valor de Mercado: R$ 90,76
Idade Aparente: 10 ANOS
Vida Útil: 15 ANOS | Vida Remanescente: 5 ANOS
Estado de Conservação: C - REGULAR
Parcela Residual: 0,03 | dT: 0,67 | Coef Dep: 0,2791
Obsoletismo: 0,9748 | Inst. Mo.: 1,00 | Coef. MT: 1,00
Código da Cotação: 1784311868
Fonte: MERCADO LIVRE
Tipo da Fonte: Site
Tipo do Valor de Reposição: BEM NOVO

SEM FOTO

Imobilizado: 300703
Descricao: CADEIRA FIXA PLASTICA COR CINZA

Local: DITALIA MÓVEIS
Tipo: MÓVEIS E UTENSÍLIOS
Valor de Reposição: R$ 309,59
Valor de Mercado: R$ 90,76
Idade Aparente: 10 ANOS
Vida Útil: 15 ANOS | Vida Remanescente: 5 ANOS
Estado de Conservação: C - REGULAR
Parcela Residual: 0,03 | dT: 0,67 | Coef Dep: 0,2791
Obsoletismo: 0,9748 | Inst. Mo.: 1,00 | Coef. MT: 1,00
Código da Cotação: 1784311868
Fonte: MERCADO LIVRE
Tipo da Fonte: Site
Tipo do Valor de Reposição: BEM NOVO

SEM FOTO

Imobilizado: 300704
Descricao: CADEIRA FIXA PLASTICA COR CINZA

Local: DITALIA MÓVEIS
Tipo: MÓVEIS E UTENSÍLIOS
Valor de Reposição: R$ 309,59
Valor de Mercado: R$ 90,76
Idade Aparente: 10 ANOS
Vida Útil: 15 ANOS | Vida Remanescente: 5 ANOS
Estado de Conservação: C - REGULAR
Parcela Residual: 0,03 | dT: 0,67 | Coef Dep: 0,2791
Obsoletismo: 0,9748 | Inst. Mo.: 1,00 | Coef. MT: 1,00
Código da Cotação: 1784311868
Fonte: MERCADO LIVRE
Tipo da Fonte: Site
Tipo do Valor de Reposição: BEM NOVO

SEM FOTO

Imobilizado: 300705
Descricao: CADEIRA FIXA COM PRANCHETA ESTOFADA COURVIM CINZA

Local: DITALIA MÓVEIS
Tipo: MÓVEIS E UTENSÍLIOS
Valor de Reposição: R$ 872,00
Valor de Mercado: R$ 255,63
Idade Aparente: 10 ANOS
Vida Útil: 15 ANOS | Vida Remanescente: 5 ANOS
Estado de Conservação: C - REGULAR
Parcela Residual: 0,03 | dT: 0,67 | Coef Dep: 0,2791
Obsoletismo: 0,9748 | Inst. Mo.: 1,00 | Coef. MT: 1,00
Código da Cotação: -1341753202
Fonte: MAGAZINE LUIZA
Tipo da Fonte: Site
Tipo do Valor de Reposição: BEM NOVO

SEM FOTO

Imobilizado: 300706
Descricao: CADEIRA FIXA COM PRANCHETA ESTOFADA COURVIM CINZA

Local: DITALIA MÓVEIS
Tipo: MÓVEIS E UTENSÍLIOS
Valor de Reposição: R$ 872,00
Valor de Mercado: R$ 255,63
Idade Aparente: 10 ANOS
Vida Útil: 15 ANOS | Vida Remanescente: 5 ANOS
Estado de Conservação: C - REGULAR
Parcela Residual: 0,03 | dT: 0,67 | Coef Dep: 0,2791
Obsoletismo: 0,9748 | Inst. Mo.: 1,00 | Coef. MT: 1,00
Código da Cotação: -1341753202
Fonte: MAGAZINE LUIZA
Tipo da Fonte: Site
Tipo do Valor de Reposição: BEM NOVO

SEM FOTO

Imobilizado: 300707
Descricao: CADEIRA FIXA COM PRANCHETA ESTOFADA COURVIM CINZA

Local: DITALIA MÓVEIS
Tipo: MÓVEIS E UTENSÍLIOS
Valor de Reposição: R$ 872,00
Valor de Mercado: R$ 255,63
Idade Aparente: 10 ANOS
Vida Útil: 15 ANOS | Vida Remanescente: 5 ANOS
Estado de Conservação: C - REGULAR
Parcela Residual: 0,03 | dT: 0,67 | Coef Dep: 0,2791
Obsoletismo: 0,9748 | Inst. Mo.: 1,00 | Coef. MT: 1,00
Código da Cotação: -1341753202
Fonte: MAGAZINE LUIZA
Tipo da Fonte: Site
Tipo do Valor de Reposição: BEM NOVO

SEM FOTO

Imobilizado: 300708
Descricao: CADEIRA FIXA COM PRANCHETA ESTOFADA COURVIM CINZA

Local: DITALIA MÓVEIS
Tipo: MÓVEIS E UTENSÍLIOS
Valor de Reposição: R$ 872,00
Valor de Mercado: R$ 255,63
Idade Aparente: 10 ANOS
Vida Útil: 15 ANOS | Vida Remanescente: 5 ANOS
Estado de Conservação: C - REGULAR
Parcela Residual: 0,03 | dT: 0,67 | Coef Dep: 0,2791
Obsoletismo: 0,9748 | Inst. Mo.: 1,00 | Coef. MT: 1,00
Código da Cotação: -1341753202
Fonte: MAGAZINE LUIZA
Tipo da Fonte: Site
Tipo do Valor de Reposição: BEM NOVO

SEM FOTO

Imobilizado: 300709
Descricao: CADEIRA FIXA COM PRANCHETA ESTOFADA COURVIM CINZA

Local: DITALIA MÓVEIS
Tipo: MÓVEIS E UTENSÍLIOS
Valor de Reposição: R$ 872,00
Valor de Mercado: R$ 255,63
Idade Aparente: 10 ANOS
Vida Útil: 15 ANOS | Vida Remanescente: 5 ANOS
Estado de Conservação: C - REGULAR
Parcela Residual: 0,03 | dT: 0,67 | Coef Dep: 0,2791
Obsoletismo: 0,9748 | Inst. Mo.: 1,00 | Coef. MT: 1,00
Código da Cotação: -1341753202
Fonte: MAGAZINE LUIZA
Tipo da Fonte: Site
Tipo do Valor de Reposição: BEM NOVO

SEM FOTO

Imobilizado: 300710
Descricao: CADEIRA FIXA COM PRANCHETA ESTOFADA COURVIM CINZA

Local: DITALIA MÓVEIS
Tipo: MÓVEIS E UTENSÍLIOS
Valor de Reposição: R$ 872,00
Valor de Mercado: R$ 255,63
Idade Aparente: 10 ANOS
Vida Útil: 15 ANOS | Vida Remanescente: 5 ANOS
Estado de Conservação: C - REGULAR
Parcela Residual: 0,03 | dT: 0,67 | Coef Dep: 0,2791
Obsoletismo: 0,9748 | Inst. Mo.: 1,00 | Coef. MT: 1,00
Código da Cotação: -1341753202
Fonte: MAGAZINE LUIZA
Tipo da Fonte: Site
Tipo do Valor de Reposição: BEM NOVO

SEM FOTO

Imobilizado: 300711
Descricao: CADEIRA FIXA COM PRANCHETA ESTOFADA COURVIM CINZA

Local: DITALIA MÓVEIS
Tipo: MÓVEIS E UTENSÍLIOS
Valor de Reposição: R$ 872,00
Valor de Mercado: R$ 255,63
Idade Aparente: 10 ANOS
Vida Útil: 15 ANOS | Vida Remanescente: 5 ANOS
Estado de Conservação: C - REGULAR
Parcela Residual: 0,03 | dT: 0,67 | Coef Dep: 0,2791
Obsoletismo: 0,9748 | Inst. Mo.: 1,00 | Coef. MT: 1,00
Código da Cotação: -1341753202
Fonte: MAGAZINE LUIZA
Tipo da Fonte: Site
Tipo do Valor de Reposição: BEM NOVO

SEM FOTO

Imobilizado: 300712
Descricao: CADEIRA FIXA COM PRANCHETA ESTOFADA COURVIM CINZA

Local: DITALIA MÓVEIS
Tipo: MÓVEIS E UTENSÍLIOS
Valor de Reposição: R$ 872,00
Valor de Mercado: R$ 255,63
Idade Aparente: 10 ANOS
Vida Útil: 15 ANOS | Vida Remanescente: 5 ANOS
Estado de Conservação: C - REGULAR
Parcela Residual: 0,03 | dT: 0,67 | Coef Dep: 0,2791
Obsoletismo: 0,9748 | Inst. Mo.: 1,00 | Coef. MT: 1,00
Código da Cotação: -1341753202
Fonte: MAGAZINE LUIZA
Tipo da Fonte: Site
Tipo do Valor de Reposição: BEM NOVO

SEM FOTO

Imobilizado: 300713
Descricao: CADEIRA FIXA COM PRANCHETA ESTOFADA COURVIM CINZA

Local: DITALIA MÓVEIS
Tipo: MÓVEIS E UTENSÍLIOS
Valor de Reposição: R$ 872,00
Valor de Mercado: R$ 255,63
Idade Aparente: 10 ANOS
Vida Útil: 15 ANOS | Vida Remanescente: 5 ANOS
Estado de Conservação: C - REGULAR
Parcela Residual: 0,03 | dT: 0,67 | Coef Dep: 0,2791
Obsoletismo: 0,9748 | Inst. Mo.: 1,00 | Coef. MT: 1,00
Código da Cotação: -1341753202
Fonte: MAGAZINE LUIZA
Tipo da Fonte: Site
Tipo do Valor de Reposição: BEM NOVO

SEM FOTO

Imobilizado: 300714
Descricao: CADEIRA FIXA COM PRANCHETA ESTOFADA COURVIM CINZA

Local: DITALIA MÓVEIS
Tipo: MÓVEIS E UTENSÍLIOS
Valor de Reposição: R$ 872,00
Valor de Mercado: R$ 255,63
Idade Aparente: 10 ANOS
Vida Útil: 15 ANOS | Vida Remanescente: 5 ANOS
Estado de Conservação: C - REGULAR
Parcela Residual: 0,03 | dT: 0,67 | Coef Dep: 0,2791
Obsoletismo: 0,9748 | Inst. Mo.: 1,00 | Coef. MT: 1,00
Código da Cotação: -1341753202
Fonte: MAGAZINE LUIZA
Tipo da Fonte: Site
Tipo do Valor de Reposição: BEM NOVO

SEM FOTO

Imobilizado: 300715
Descricao: CADEIRA FIXA COM PRANCHETA ESTOFADA COURVIM CINZA

Local: DITALIA MÓVEIS
Tipo: MÓVEIS E UTENSÍLIOS
Valor de Reposição: R$ 872,00
Valor de Mercado: R$ 255,63
Idade Aparente: 10 ANOS
Vida Útil: 15 ANOS | Vida Remanescente: 5 ANOS
Estado de Conservação: C - REGULAR
Parcela Residual: 0,03 | dT: 0,67 | Coef Dep: 0,2791
Obsoletismo: 0,9748 | Inst. Mo.: 1,00 | Coef. MT: 1,00
Código da Cotação: -1341753202
Fonte: MAGAZINE LUIZA
Tipo da Fonte: Site
Tipo do Valor de Reposição: BEM NOVO

SEM FOTO

Imobilizado: 300716
Descricao: CADEIRA FIXA COM PRANCHETA ESTOFADA COURVIM CINZA

Local: DITALIA MÓVEIS
Tipo: MÓVEIS E UTENSÍLIOS
Valor de Reposição: R$ 872,00
Valor de Mercado: R$ 255,63
Idade Aparente: 10 ANOS
Vida Útil: 15 ANOS | Vida Remanescente: 5 ANOS
Estado de Conservação: C - REGULAR
Parcela Residual: 0,03 | dT: 0,67 | Coef Dep: 0,2791
Obsoletismo: 0,9748 | Inst. Mo.: 1,00 | Coef. MT: 1,00
Código da Cotação: -1341753202
Fonte: MAGAZINE LUIZA
Tipo da Fonte: Site
Tipo do Valor de Reposição: BEM NOVO

SEM FOTO

Imobilizado: 300717
Descricao: CADEIRA FIXA COM PRANCHETA ESTOFADA COURVIM CINZA

Local: DITALIA MÓVEIS
Tipo: MÓVEIS E UTENSÍLIOS
Valor de Reposição: R$ 872,00
Valor de Mercado: R$ 255,63
Idade Aparente: 10 ANOS
Vida Útil: 15 ANOS | Vida Remanescente: 5 ANOS
Estado de Conservação: C - REGULAR
Parcela Residual: 0,03 | dT: 0,67 | Coef Dep: 0,2791
Obsoletismo: 0,9748 | Inst. Mo.: 1,00 | Coef. MT: 1,00
Código da Cotação: -1341753202
Fonte: MAGAZINE LUIZA
Tipo da Fonte: Site
Tipo do Valor de Reposição: BEM NOVO

SEM FOTO

Imobilizado: 300718
Descricao: CADEIRA FIXA COM PRANCHETA ESTOFADA COURVIM CINZA

Local: DITALIA MÓVEIS
Tipo: MÓVEIS E UTENSÍLIOS
Valor de Reposição: R$ 872,00
Valor de Mercado: R$ 255,63
Idade Aparente: 10 ANOS
Vida Útil: 15 ANOS | Vida Remanescente: 5 ANOS
Estado de Conservação: C - REGULAR
Parcela Residual: 0,03 | dT: 0,67 | Coef Dep: 0,2791
Obsoletismo: 0,9748 | Inst. Mo.: 1,00 | Coef. MT: 1,00
Código da Cotação: -1341753202
Fonte: MAGAZINE LUIZA
Tipo da Fonte: Site
Tipo do Valor de Reposição: BEM NOVO

SEM FOTO

Imobilizado: 300719
Descricao: CADEIRA FIXA COM PRANCHETA ESTOFADA COURVIM CINZA

Local: DITALIA MÓVEIS
Tipo: MÓVEIS E UTENSÍLIOS
Valor de Reposição: R$ 872,00
Valor de Mercado: R$ 255,63
Idade Aparente: 10 ANOS
Vida Útil: 15 ANOS | Vida Remanescente: 5 ANOS
Estado de Conservação: C - REGULAR
Parcela Residual: 0,03 | dT: 0,67 | Coef Dep: 0,2791
Obsoletismo: 0,9748 | Inst. Mo.: 1,00 | Coef. MT: 1,00
Código da Cotação: -1341753202
Fonte: MAGAZINE LUIZA
Tipo da Fonte: Site
Tipo do Valor de Reposição: BEM NOVO

SEM FOTO

Imobilizado: 300720
Descricao: CADEIRA FIXA COM PRANCHETA ESTOFADA COURVIM CINZA

Local: DITALIA MÓVEIS
Tipo: MÓVEIS E UTENSÍLIOS
Valor de Reposição: R$ 872,00
Valor de Mercado: R$ 255,63
Idade Aparente: 10 ANOS
Vida Útil: 15 ANOS | Vida Remanescente: 5 ANOS
Estado de Conservação: C - REGULAR
Parcela Residual: 0,03 | dT: 0,67 | Coef Dep: 0,2791
Obsoletismo: 0,9748 | Inst. Mo.: 1,00 | Coef. MT: 1,00
Código da Cotação: -1341753202
Fonte: MAGAZINE LUIZA
Tipo da Fonte: Site
Tipo do Valor de Reposição: BEM NOVO

SEM FOTO

Imobilizado: 300721
Descricao: CADEIRA FIXA COM PRANCHETA ESTOFADA COURVIM CINZA

Local: DITALIA MÓVEIS
Tipo: MÓVEIS E UTENSÍLIOS
Valor de Reposição: R$ 872,00
Valor de Mercado: R$ 255,63
Idade Aparente: 10 ANOS
Vida Útil: 15 ANOS | Vida Remanescente: 5 ANOS
Estado de Conservação: C - REGULAR
Parcela Residual: 0,03 | dT: 0,67 | Coef Dep: 0,2791
Obsoletismo: 0,9748 | Inst. Mo.: 1,00 | Coef. MT: 1,00
Código da Cotação: -1341753202
Fonte: MAGAZINE LUIZA
Tipo da Fonte: Site
Tipo do Valor de Reposição: BEM NOVO

SEM FOTO

Imobilizado: 300722
Descricao: CADEIRA FIXA COM PRANCHETA ESTOFADA COURVIM CINZA

Local: DITALIA MÓVEIS
Tipo: MÓVEIS E UTENSÍLIOS
Valor de Reposição: R$ 872,00
Valor de Mercado: R$ 255,63
Idade Aparente: 10 ANOS
Vida Útil: 15 ANOS | Vida Remanescente: 5 ANOS
Estado de Conservação: C - REGULAR
Parcela Residual: 0,03 | dT: 0,67 | Coef Dep: 0,2791
Obsoletismo: 0,9748 | Inst. Mo.: 1,00 | Coef. MT: 1,00
Código da Cotação: -1341753202
Fonte: MAGAZINE LUIZA
Tipo da Fonte: Site
Tipo do Valor de Reposição: BEM NOVO

SEM FOTO

Imobilizado: 300723
Descricao: CADEIRA FIXA COM PRANCHETA ESTOFADA COURVIM CINZA

Local: DITALIA MÓVEIS
Tipo: MÓVEIS E UTENSÍLIOS
Valor de Reposição: R$ 872,00
Valor de Mercado: R$ 255,63
Idade Aparente: 10 ANOS
Vida Útil: 15 ANOS | Vida Remanescente: 5 ANOS
Estado de Conservação: C - REGULAR
Parcela Residual: 0,03 | dT: 0,67 | Coef Dep: 0,2791
Obsoletismo: 0,9748 | Inst. Mo.: 1,00 | Coef. MT: 1,00
Código da Cotação: -1341753202
Fonte: MAGAZINE LUIZA
Tipo da Fonte: Site
Tipo do Valor de Reposição: BEM NOVO

SEM FOTO

Imobilizado: 300724
Descricao: CADEIRA FIXA COM PRANCHETA ESTOFADA COURVIM CINZA

Local: DITALIA MÓVEIS
Tipo: MÓVEIS E UTENSÍLIOS
Valor de Reposição: R$ 872,00
Valor de Mercado: R$ 255,63
Idade Aparente: 10 ANOS
Vida Útil: 15 ANOS | Vida Remanescente: 5 ANOS
Estado de Conservação: C - REGULAR
Parcela Residual: 0,03 | dT: 0,67 | Coef Dep: 0,2791
Obsoletismo: 0,9748 | Inst. Mo.: 1,00 | Coef. MT: 1,00
Código da Cotação: -1341753202
Fonte: MAGAZINE LUIZA
Tipo da Fonte: Site
Tipo do Valor de Reposição: BEM NOVO

SEM FOTO

Imobilizado: 300725
Descricao: CADEIRA FIXA COM PRANCHETA ESTOFADA COURVIM CINZA

Local: DITALIA MÓVEIS
Tipo: MÓVEIS E UTENSÍLIOS
Valor de Reposição: R$ 872,00
Valor de Mercado: R$ 255,63
Idade Aparente: 10 ANOS
Vida Útil: 15 ANOS | Vida Remanescente: 5 ANOS
Estado de Conservação: C - REGULAR
Parcela Residual: 0,03 | dT: 0,67 | Coef Dep: 0,2791
Obsoletismo: 0,9748 | Inst. Mo.: 1,00 | Coef. MT: 1,00
Código da Cotação: -1341753202
Fonte: MAGAZINE LUIZA
Tipo da Fonte: Site
Tipo do Valor de Reposição: BEM NOVO

SEM FOTO

Imobilizado: 300726
Descricao: CADEIRA FIXA COM PRANCHETA ESTOFADA COURVIM CINZA

Local: DITALIA MÓVEIS
Tipo: MÓVEIS E UTENSÍLIOS
Valor de Reposição: R$ 872,00
Valor de Mercado: R$ 255,63
Idade Aparente: 10 ANOS
Vida Útil: 15 ANOS | Vida Remanescente: 5 ANOS
Estado de Conservação: C - REGULAR
Parcela Residual: 0,03 | dT: 0,67 | Coef Dep: 0,2791
Obsoletismo: 0,9748 | Inst. Mo.: 1,00 | Coef. MT: 1,00
Código da Cotação: -1341753202
Fonte: MAGAZINE LUIZA
Tipo da Fonte: Site
Tipo do Valor de Reposição: BEM NOVO

SEM FOTO

Imobilizado: 300727
Descricao: CADEIRA FIXA COM PRANCHETA ESTOFADA COURVIM CINZA

Local: DITALIA MÓVEIS
Tipo: MÓVEIS E UTENSÍLIOS
Valor de Reposição: R$ 872,00
Valor de Mercado: R$ 255,63
Idade Aparente: 10 ANOS
Vida Útil: 15 ANOS | Vida Remanescente: 5 ANOS
Estado de Conservação: C - REGULAR
Parcela Residual: 0,03 | dT: 0,67 | Coef Dep: 0,2791
Obsoletismo: 0,9748 | Inst. Mo.: 1,00 | Coef. MT: 1,00
Código da Cotação: -1341753202
Fonte: MAGAZINE LUIZA
Tipo da Fonte: Site
Tipo do Valor de Reposição: BEM NOVO

SEM FOTO

Imobilizado: 300728
Descricao: CADEIRA FIXA COM PRANCHETA ESTOFADA COURVIM CINZA

Local: DITALIA MÓVEIS
Tipo: MÓVEIS E UTENSÍLIOS
Valor de Reposição: R$ 872,00
Valor de Mercado: R$ 255,63
Idade Aparente: 10 ANOS
Vida Útil: 15 ANOS | Vida Remanescente: 5 ANOS
Estado de Conservação: C - REGULAR
Parcela Residual: 0,03 | dT: 0,67 | Coef Dep: 0,2791
Obsoletismo: 0,9748 | Inst. Mo.: 1,00 | Coef. MT: 1,00
Código da Cotação: -1341753202
Fonte: MAGAZINE LUIZA
Tipo da Fonte: Site
Tipo do Valor de Reposição: BEM NOVO

SEM FOTO

Imobilizado: 300729
Descricao: CADEIRA FIXA COM PRANCHETA ESTOFADA COURVIM CINZA

Local: DITALIA MÓVEIS
Tipo: MÓVEIS E UTENSÍLIOS
Valor de Reposição: R$ 872,00
Valor de Mercado: R$ 255,63
Idade Aparente: 10 ANOS
Vida Útil: 15 ANOS | Vida Remanescente: 5 ANOS
Estado de Conservação: C - REGULAR
Parcela Residual: 0,03 | dT: 0,67 | Coef Dep: 0,2791
Obsoletismo: 0,9748 | Inst. Mo.: 1,00 | Coef. MT: 1,00
Código da Cotação: -1341753202
Fonte: MAGAZINE LUIZA
Tipo da Fonte: Site
Tipo do Valor de Reposição: BEM NOVO

SEM FOTO

Imobilizado: 300730
Descricao: CADEIRA FIXA COM PRANCHETA ESTOFADA COURVIM CINZA

Local: DITALIA MÓVEIS
Tipo: MÓVEIS E UTENSÍLIOS
Valor de Reposição: R$ 872,00
Valor de Mercado: R$ 255,63
Idade Aparente: 10 ANOS
Vida Útil: 15 ANOS | Vida Remanescente: 5 ANOS
Estado de Conservação: C - REGULAR
Parcela Residual: 0,03 | dT: 0,67 | Coef Dep: 0,2791
Obsoletismo: 0,9748 | Inst. Mo.: 1,00 | Coef. MT: 1,00
Código da Cotação: -1341753202
Fonte: MAGAZINE LUIZA
Tipo da Fonte: Site
Tipo do Valor de Reposição: BEM NOVO

SEM FOTO

Imobilizado: 300731
Descricao: CADEIRA FIXA COM PRANCHETA ESTOFADA COURVIM CINZA

Local: DITALIA MÓVEIS
Tipo: MÓVEIS E UTENSÍLIOS
Valor de Reposição: R$ 872,00
Valor de Mercado: R$ 255,63
Idade Aparente: 10 ANOS
Vida Útil: 15 ANOS | Vida Remanescente: 5 ANOS
Estado de Conservação: C - REGULAR
Parcela Residual: 0,03 | dT: 0,67 | Coef Dep: 0,2791
Obsoletismo: 0,9748 | Inst. Mo.: 1,00 | Coef. MT: 1,00
Código da Cotação: -1341753202
Fonte: MAGAZINE LUIZA
Tipo da Fonte: Site
Tipo do Valor de Reposição: BEM NOVO

SEM FOTO

Imobilizado: 300732
Descricao: CADEIRA FIXA COM PRANCHETA ESTOFADA COURVIM CINZA

Local: DITALIA MÓVEIS
Tipo: MÓVEIS E UTENSÍLIOS
Valor de Reposição: R$ 872,00
Valor de Mercado: R$ 255,63
Idade Aparente: 10 ANOS
Vida Útil: 15 ANOS | Vida Remanescente: 5 ANOS
Estado de Conservação: C - REGULAR
Parcela Residual: 0,03 | dT: 0,67 | Coef Dep: 0,2791
Obsoletismo: 0,9748 | Inst. Mo.: 1,00 | Coef. MT: 1,00
Código da Cotação: -1341753202
Fonte: MAGAZINE LUIZA
Tipo da Fonte: Site
Tipo do Valor de Reposição: BEM NOVO

SEM FOTO

Imobilizado: 300733
Descricao: CADEIRA FIXA COM PRANCHETA ESTOFADA COURVIM CINZA

Local: DITALIA MÓVEIS
Tipo: MÓVEIS E UTENSÍLIOS
Valor de Reposição: R$ 872,00
Valor de Mercado: R$ 255,63
Idade Aparente: 10 ANOS
Vida Útil: 15 ANOS | Vida Remanescente: 5 ANOS
Estado de Conservação: C - REGULAR
Parcela Residual: 0,03 | dT: 0,67 | Coef Dep: 0,2791
Obsoletismo: 0,9748 | Inst. Mo.: 1,00 | Coef. MT: 1,00
Código da Cotação: -1341753202
Fonte: MAGAZINE LUIZA
Tipo da Fonte: Site
Tipo do Valor de Reposição: BEM NOVO

SEM FOTO

Imobilizado: 300734
Descricao: CADEIRA FIXA COM PRANCHETA ESTOFADA COURVIM CINZA

Local: DITALIA MÓVEIS
Tipo: MÓVEIS E UTENSÍLIOS
Valor de Reposição: R$ 872,00
Valor de Mercado: R$ 255,63
Idade Aparente: 10 ANOS
Vida Útil: 15 ANOS | Vida Remanescente: 5 ANOS
Estado de Conservação: C - REGULAR
Parcela Residual: 0,03 | dT: 0,67 | Coef Dep: 0,2791
Obsoletismo: 0,9748 | Inst. Mo.: 1,00 | Coef. MT: 1,00
Código da Cotação: -1341753202
Fonte: MAGAZINE LUIZA
Tipo da Fonte: Site
Tipo do Valor de Reposição: BEM NOVO

SEM FOTO

Imobilizado: 300736
Descricao: MESA DE REUNIAO RETANGULAR EM MADEIRA 2,40X1,20X0,75M

Local: DITALIA MÓVEIS
Tipo: MÓVEIS E UTENSÍLIOS
Valor de Reposição: R$ 1.553,00
Valor de Mercado: R$ 382,50
Idade Aparente: 10 ANOS
Vida Útil: 15 ANOS | Vida Remanescente: 5 ANOS
Estado de Conservação: E - REPAROS SIMPLES
Parcela Residual: 0,03 | dT: 0,67 | Coef Dep: 0,2791
Obsoletismo: 0,819 | Inst. Mo.: 1,00 | Coef. MT: 1,00
Código da Cotação: -1341753202
Fonte: MAGAZINE LUIZA
Tipo da Fonte: Site
Tipo do Valor de Reposição: BEM NOVO

Imobilizado: 300737
Descricao: CADEIRA FIXA PLASTICA COR CINZA

Local: DITALIA MÓVEIS
Tipo: MÓVEIS E UTENSÍLIOS
Valor de Reposição: R$ 309,59
Valor de Mercado: R$ 90,76
Idade Aparente: 10 ANOS
Vida Útil: 15 ANOS | Vida Remanescente: 5 ANOS
Estado de Conservação: C - REGULAR
Parcela Residual: 0,03 | dT: 0,67 | Coef Dep: 0,2791
Obsoletismo: 0,9748 | Inst. Mo.: 1,00 | Coef. MT: 1,00
Código da Cotação: 1784311868
Fonte: MERCADO LIVRE
Tipo da Fonte: Site
Tipo do Valor de Reposição: BEM NOVO

SEM FOTO

Imobilizado: 300738
Descricao: CADEIRA FIXA PLASTICA COR CINZA

Local: DITALIA MÓVEIS
Tipo: MÓVEIS E UTENSÍLIOS
Valor de Reposição: R$ 309,59
Valor de Mercado: R$ 90,76
Idade Aparente: 10 ANOS
Vida Útil: 15 ANOS | Vida Remanescente: 5 ANOS
Estado de Conservação: C - REGULAR
Parcela Residual: 0,03 | dT: 0,67 | Coef Dep: 0,2791
Obsoletismo: 0,9748 | Inst. Mo.: 1,00 | Coef. MT: 1,00
Código da Cotação: 1784311868
Fonte: MERCADO LIVRE
Tipo da Fonte: Site
Tipo do Valor de Reposição: BEM NOVO

SEM FOTO

Imobilizado: 300739
Descricao: CADEIRA FIXA PLASTICA COR CINZA

Local: DITALIA MÓVEIS
Tipo: MÓVEIS E UTENSÍLIOS
Valor de Reposição: R$ 309,59
Valor de Mercado: R$ 90,76
Idade Aparente: 10 ANOS
Vida Útil: 15 ANOS | Vida Remanescente: 5 ANOS
Estado de Conservação: C - REGULAR
Parcela Residual: 0,03 | dT: 0,67 | Coef Dep: 0,2791
Obsoletismo: 0,9748 | Inst. Mo.: 1,00 | Coef. MT: 1,00
Código da Cotação: 1784311868
Fonte: MERCADO LIVRE
Tipo da Fonte: Site
Tipo do Valor de Reposição: BEM NOVO

SEM FOTO

Imobilizado: 300740
Descricao: CADEIRA FIXA PLASTICA COR CINZA

Local: DITALIA MÓVEIS
Tipo: MÓVEIS E UTENSÍLIOS
Valor de Reposição: R$ 309,59
Valor de Mercado: R$ 90,76
Idade Aparente: 10 ANOS
Vida Útil: 15 ANOS | Vida Remanescente: 5 ANOS
Estado de Conservação: C - REGULAR
Parcela Residual: 0,03 | dT: 0,67 | Coef Dep: 0,2791
Obsoletismo: 0,9748 | Inst. Mo.: 1,00 | Coef. MT: 1,00
Código da Cotação: 1784311868
Fonte: MERCADO LIVRE
Tipo da Fonte: Site
Tipo do Valor de Reposição: BEM NOVO

SEM FOTO

Imobilizado: 300741
Descricao: CADEIRA FIXA PLASTICA COR CINZA

Local: DITALIA MÓVEIS
Tipo: MÓVEIS E UTENSÍLIOS
Valor de Reposição: R$ 309,59
Valor de Mercado: R$ 90,76
Idade Aparente: 10 ANOS
Vida Útil: 15 ANOS | Vida Remanescente: 5 ANOS
Estado de Conservação: C - REGULAR
Parcela Residual: 0,03 | dT: 0,67 | Coef Dep: 0,2791
Obsoletismo: 0,9748 | Inst. Mo.: 1,00 | Coef. MT: 1,00
Código da Cotação: 1784311868
Fonte: MERCADO LIVRE
Tipo da Fonte: Site
Tipo do Valor de Reposição: BEM NOVO

SEM FOTO

Imobilizado: 300742
Descricao: CADEIRA FIXA PLASTICA COR CINZA

Local: DITALIA MÓVEIS
Tipo: MÓVEIS E UTENSÍLIOS
Valor de Reposição: R$ 309,59
Valor de Mercado: R$ 90,76
Idade Aparente: 10 ANOS
Vida Útil: 15 ANOS | Vida Remanescente: 5 ANOS
Estado de Conservação: C - REGULAR
Parcela Residual: 0,03 | dT: 0,67 | Coef Dep: 0,2791
Obsoletismo: 0,9748 | Inst. Mo.: 1,00 | Coef. MT: 1,00
Código da Cotação: 1784311868
Fonte: MERCADO LIVRE
Tipo da Fonte: Site
Tipo do Valor de Reposição: BEM NOVO

SEM FOTO

Imobilizado: 300743
Descricao: CADEIRA FIXA PLASTICA COR CINZA

Local: DITALIA MÓVEIS
Tipo: MÓVEIS E UTENSÍLIOS
Valor de Reposição: R$ 309,59
Valor de Mercado: R$ 90,76
Idade Aparente: 10 ANOS
Vida Útil: 15 ANOS | Vida Remanescente: 5 ANOS
Estado de Conservação: C - REGULAR
Parcela Residual: 0,03 | dT: 0,67 | Coef Dep: 0,2791
Obsoletismo: 0,9748 | Inst. Mo.: 1,00 | Coef. MT: 1,00
Código da Cotação: 1784311868
Fonte: MERCADO LIVRE
Tipo da Fonte: Site
Tipo do Valor de Reposição: BEM NOVO

SEM FOTO

Imobilizado: 300744
Descricao: CADEIRA FIXA PLASTICA COR CINZA

Local: DITALIA MÓVEIS
Tipo: MÓVEIS E UTENSÍLIOS
Valor de Reposição: R$ 309,59
Valor de Mercado: R$ 90,76
Idade Aparente: 10 ANOS
Vida Útil: 15 ANOS | Vida Remanescente: 5 ANOS
Estado de Conservação: C - REGULAR
Parcela Residual: 0,03 | dT: 0,67 | Coef Dep: 0,2791
Obsoletismo: 0,9748 | Inst. Mo.: 1,00 | Coef. MT: 1,00
Código da Cotação: 1784311868
Fonte: MERCADO LIVRE
Tipo da Fonte: Site
Tipo do Valor de Reposição: BEM NOVO

SEM FOTO

Imobilizado: 300745
Descricao: CADEIRA FIXA PLASTICA COR CINZA

Local: DITALIA MÓVEIS
Tipo: MÓVEIS E UTENSÍLIOS
Valor de Reposição: R$ 309,59
Valor de Mercado: R$ 90,76
Idade Aparente: 10 ANOS
Vida Útil: 15 ANOS | Vida Remanescente: 5 ANOS
Estado de Conservação: C - REGULAR
Parcela Residual: 0,03 | dT: 0,67 | Coef Dep: 0,2791
Obsoletismo: 0,9748 | Inst. Mo.: 1,00 | Coef. MT: 1,00
Código da Cotação: 1784311868
Fonte: MERCADO LIVRE
Tipo da Fonte: Site
Tipo do Valor de Reposição: BEM NOVO

SEM FOTO

Imobilizado: 300746
Descricao: CADEIRA FIXA PLASTICA COR CINZA

Local: DITALIA MÓVEIS
Tipo: MÓVEIS E UTENSÍLIOS
Valor de Reposição: R$ 309,59
Valor de Mercado: R$ 90,76
Idade Aparente: 10 ANOS
Vida Útil: 15 ANOS | Vida Remanescente: 5 ANOS
Estado de Conservação: C - REGULAR
Parcela Residual: 0,03 | dT: 0,67 | Coef Dep: 0,2791
Obsoletismo: 0,9748 | Inst. Mo.: 1,00 | Coef. MT: 1,00
Código da Cotação: 1784311868
Fonte: MERCADO LIVRE
Tipo da Fonte: Site
Tipo do Valor de Reposição: BEM NOVO

SEM FOTO

Imobilizado: 300747
Descricao: CADEIRA FIXA PLASTICA COR CINZA

Local: DITALIA MÓVEIS
Tipo: MÓVEIS E UTENSÍLIOS
Valor de Reposição: R$ 309,59
Valor de Mercado: R$ 90,76
Idade Aparente: 10 ANOS
Vida Útil: 15 ANOS | Vida Remanescente: 5 ANOS
Estado de Conservação: C - REGULAR
Parcela Residual: 0,03 | dT: 0,67 | Coef Dep: 0,2791
Obsoletismo: 0,9748 | Inst. Mo.: 1,00 | Coef. MT: 1,00
Código da Cotação: 1784311868
Fonte: MERCADO LIVRE
Tipo da Fonte: Site
Tipo do Valor de Reposição: BEM NOVO

SEM FOTO

Imobilizado: 300748
Descricao: CADEIRA FIXA PLASTICA COR CINZA

Local: DITALIA MÓVEIS
Tipo: MÓVEIS E UTENSÍLIOS
Valor de Reposição: R$ 309,59
Valor de Mercado: R$ 90,76
Idade Aparente: 10 ANOS
Vida Útil: 15 ANOS | Vida Remanescente: 5 ANOS
Estado de Conservação: C - REGULAR
Parcela Residual: 0,03 | dT: 0,67 | Coef Dep: 0,2791
Obsoletismo: 0,9748 | Inst. Mo.: 1,00 | Coef. MT: 1,00
Código da Cotação: 1784311868
Fonte: MERCADO LIVRE
Tipo da Fonte: Site
Tipo do Valor de Reposição: BEM NOVO

SEM FOTO

Imobilizado: 300749
Descricao: CADEIRA FIXA PLASTICA COR CINZA

Local: DITALIA MÓVEIS
Tipo: MÓVEIS E UTENSÍLIOS
Valor de Reposição: R$ 309,59
Valor de Mercado: R$ 90,76
Idade Aparente: 10 ANOS
Vida Útil: 15 ANOS | Vida Remanescente: 5 ANOS
Estado de Conservação: C - REGULAR
Parcela Residual: 0,03 | dT: 0,67 | Coef Dep: 0,2791
Obsoletismo: 0,9748 | Inst. Mo.: 1,00 | Coef. MT: 1,00
Código da Cotação: 1784311868
Fonte: MERCADO LIVRE
Tipo da Fonte: Site
Tipo do Valor de Reposição: BEM NOVO

SEM FOTO

Imobilizado: 300750
Descricao: CADEIRA FIXA PLASTICA COR CINZA

Local: DITALIA MÓVEIS
Tipo: MÓVEIS E UTENSÍLIOS
Valor de Reposição: R$ 309,59
Valor de Mercado: R$ 90,76
Idade Aparente: 10 ANOS
Vida Útil: 15 ANOS | Vida Remanescente: 5 ANOS
Estado de Conservação: C - REGULAR
Parcela Residual: 0,03 | dT: 0,67 | Coef Dep: 0,2791
Obsoletismo: 0,9748 | Inst. Mo.: 1,00 | Coef. MT: 1,00
Código da Cotação: 1784311868
Fonte: MERCADO LIVRE
Tipo da Fonte: Site
Tipo do Valor de Reposição: BEM NOVO

SEM FOTO

Imobilizado: 300751
Descricao: CADEIRA FIXA PLASTICA COR CINZA

Local: DITALIA MÓVEIS
Tipo: MÓVEIS E UTENSÍLIOS
Valor de Reposição: R$ 309,59
Valor de Mercado: R$ 90,76
Idade Aparente: 10 ANOS
Vida Útil: 15 ANOS | Vida Remanescente: 5 ANOS
Estado de Conservação: C - REGULAR
Parcela Residual: 0,03 | dT: 0,67 | Coef Dep: 0,2791
Obsoletismo: 0,9748 | Inst. Mo.: 1,00 | Coef. MT: 1,00
Código da Cotação: 1784311868
Fonte: MERCADO LIVRE
Tipo da Fonte: Site
Tipo do Valor de Reposição: BEM NOVO

SEM FOTO

Imobilizado: 300752
Descricao: CADEIRA FIXA PLASTICA COR CINZA

Local: DITALIA MÓVEIS
Tipo: MÓVEIS E UTENSÍLIOS
Valor de Reposição: R$ 309,59
Valor de Mercado: R$ 90,76
Idade Aparente: 10 ANOS
Vida Útil: 15 ANOS | Vida Remanescente: 5 ANOS
Estado de Conservação: C - REGULAR
Parcela Residual: 0,03 | dT: 0,67 | Coef Dep: 0,2791
Obsoletismo: 0,9748 | Inst. Mo.: 1,00 | Coef. MT: 1,00
Código da Cotação: 1784311868
Fonte: MERCADO LIVRE
Tipo da Fonte: Site
Tipo do Valor de Reposição: BEM NOVO

SEM FOTO

Imobilizado: 300753
Descricao: CADEIRA FIXA PLASTICA COR CINZA

Local: DITALIA MÓVEIS
Tipo: MÓVEIS E UTENSÍLIOS
Valor de Reposição: R$ 309,59
Valor de Mercado: R$ 90,76
Idade Aparente: 10 ANOS
Vida Útil: 15 ANOS | Vida Remanescente: 5 ANOS
Estado de Conservação: C - REGULAR
Parcela Residual: 0,03 | dT: 0,67 | Coef Dep: 0,2791
Obsoletismo: 0,9748 | Inst. Mo.: 1,00 | Coef. MT: 1,00
Código da Cotação: 1784311868
Fonte: MERCADO LIVRE
Tipo da Fonte: Site
Tipo do Valor de Reposição: BEM NOVO

SEM FOTO

Imobilizado: 300754
Descricao: TELEVISOR LED 40 POL
Marca: SONY
Modelo: KDL-40R485A
Série: 2038999

Local: DITALIA MÓVEIS
Tipo: MÓVEIS E UTENSÍLIOS
Valor de Reposição: R$ 1.620,00
Valor de Mercado: R$ 474,90
Idade Aparente: 10 ANOS
Vida Útil: 15 ANOS | Vida Remanescente: 5 ANOS
Estado de Conservação: C - REGULAR
Parcela Residual: 0,03 | dT: 0,67 | Coef Dep: 0,2791
Obsoletismo: 0,9748 | Inst. Mo.: 1,00 | Coef. MT: 1,00
Código da Cotação: 1784311868
Fonte: MERCADO LIVRE
Tipo da Fonte: Site
Tipo do Valor de Reposição: BEM NOVO

Imobilizado: 300756
Descricao: APARADOR DE MADEIRA C/01 GAVETA0,90X0,45X0,80M

Local: DITALIA MÓVEIS
Tipo: MÓVEIS E UTENSÍLIOS
Valor de Reposição: R$ 227,00
Valor de Mercado: R$ 64,95
Idade Aparente: 10 ANOS
Vida Útil: 15 ANOS | Vida Remanescente: 5 ANOS
Estado de Conservação: C - REGULAR
Parcela Residual: 0,02 | dT: 0,67 | Coef Dep: 0,2791
Obsoletismo: 0,9748 | Inst. Mo.: 1,00 | Coef. MT: 1,00
Código da Cotação: 1784311868
Fonte: MERCADO LIVRE
Tipo da Fonte: Site
Tipo do Valor de Reposição: BEM NOVO

Imobilizado: 300757
Descricao: MESA REDONDA DE MADEIRA 1,00X0,75M

Local: DITALIA MÓVEIS
Tipo: MÓVEIS E UTENSÍLIOS
Valor de Reposição: R$ 1.024,00
Valor de Mercado: R$ 332,16
Idade Aparente: 10 ANOS
Vida Útil: 16 ANOS | Vida Remanescente: 6 ANOS
Estado de Conservação: C - REGULAR
Parcela Residual: 0,03 | dT: 0,62 | Coef Dep: 0,3121
Obsoletismo: 0,9748 | Inst. Mo.: 1,00 | Coef. MT: 1,00
Código da Cotação: 1784311868
Fonte: MERCADO LIVRE
Tipo da Fonte: Site
Tipo do Valor de Reposição: BEM NOVO

Imobilizado: 300758
Descricao: APARADOR DE MADEIRA C/03 GAVETAS0,95X0,45X0,75M

Local: DITALIA MÓVEIS
Tipo: MÓVEIS E UTENSÍLIOS
Valor de Reposição: R$ 592,00
Valor de Mercado: R$ 169,38
Idade Aparente: 10 ANOS
Vida Útil: 15 ANOS | Vida Remanescente: 5 ANOS
Estado de Conservação: C - REGULAR
Parcela Residual: 0,02 | dT: 0,67 | Coef Dep: 0,2791
Obsoletismo: 0,9748 | Inst. Mo.: 1,00 | Coef. MT: 1,00
Código da Cotação: 1784311868
Fonte: MERCADO LIVRE
Tipo da Fonte: Site
Tipo do Valor de Reposição: BEM NOVO

Imobilizado: 300759
Descricao: MESA DE CENTRO EM MADEIRA 0,95X0,55X0,40M

Local: DITALIA MÓVEIS
Tipo: MÓVEIS E UTENSÍLIOS
Valor de Reposição: R$ 1.304,00
Valor de Mercado: R$ 382,27
Idade Aparente: 10 ANOS
Vida Útil: 15 ANOS | Vida Remanescente: 5 ANOS
Estado de Conservação: C - REGULAR
Parcela Residual: 0,03 | dT: 0,67 | Coef Dep: 0,2791
Obsoletismo: 0,9748 | Inst. Mo.: 1,00 | Coef. MT: 1,00
Código da Cotação: 1551303118
Fonte: PREMIATTA MOVEIS
Tipo da Fonte: Site
Tipo do Valor de Reposição: BEM NOVO

Imobilizado: 300760
Descricao: MESA REDONDA DE MADEIRA 1,20X0,75M

Local: DITALIA MÓVEIS
Tipo: MÓVEIS E UTENSÍLIOS
Valor de Reposição: R$ 1.024,00
Valor de Mercado: R$ 332,16
Idade Aparente: 10 ANOS
Vida Útil: 16 ANOS | Vida Remanescente: 6 ANOS
Estado de Conservação: C - REGULAR
Parcela Residual: 0,03 | dT: 0,62 | Coef Dep: 0,3121
Obsoletismo: 0,9748 | Inst. Mo.: 1,00 | Coef. MT: 1,00
Código da Cotação: 1784311868
Fonte: MERCADO LIVRE
Tipo da Fonte: Site
Tipo do Valor de Reposição: BEM NOVO

Imobilizado: 300761
Descricao: CADEIRA FIXA PLASTICA COR CINZA

Local: DITALIA MÓVEIS
Tipo: MÓVEIS E UTENSÍLIOS
Valor de Reposição: R$ 309,59
Valor de Mercado: R$ 90,76
Idade Aparente: 10 ANOS
Vida Útil: 15 ANOS | Vida Remanescente: 5 ANOS
Estado de Conservação: C - REGULAR
Parcela Residual: 0,03 | dT: 0,67 | Coef Dep: 0,2791
Obsoletismo: 0,9748 | Inst. Mo.: 1,00 | Coef. MT: 1,00
Código da Cotação: 1784311868
Fonte: MERCADO LIVRE
Tipo da Fonte: Site
Tipo do Valor de Reposição: BEM NOVO

SEM FOTO

Imobilizado: 300762
Descricao: CADEIRA FIXA PLASTICA COR CINZA

Local: DITALIA MÓVEIS
Tipo: MÓVEIS E UTENSÍLIOS
Valor de Reposição: R$ 309,59
Valor de Mercado: R$ 90,76
Idade Aparente: 10 ANOS
Vida Útil: 15 ANOS | Vida Remanescente: 5 ANOS
Estado de Conservação: C - REGULAR
Parcela Residual: 0,03 | dT: 0,67 | Coef Dep: 0,2791
Obsoletismo: 0,9748 | Inst. Mo.: 1,00 | Coef. MT: 1,00
Código da Cotação: 1784311868
Fonte: MERCADO LIVRE
Tipo da Fonte: Site
Tipo do Valor de Reposição: BEM NOVO

SEM FOTO

Imobilizado: 300763
Descricao: CADEIRA FIXA PLASTICA COR CINZA

Local: DITALIA MÓVEIS
Tipo: MÓVEIS E UTENSÍLIOS
Valor de Reposição: R$ 309,59
Valor de Mercado: R$ 90,76
Idade Aparente: 10 ANOS
Vida Útil: 15 ANOS | Vida Remanescente: 5 ANOS
Estado de Conservação: C - REGULAR
Parcela Residual: 0,03 | dT: 0,67 | Coef Dep: 0,2791
Obsoletismo: 0,9748 | Inst. Mo.: 1,00 | Coef. MT: 1,00
Código da Cotação: 1784311868
Fonte: MERCADO LIVRE
Tipo da Fonte: Site
Tipo do Valor de Reposição: BEM NOVO

SEM FOTO

Imobilizado: 300764
Descricao: CADEIRA FIXA PLASTICA COR CINZA

Local: DITALIA MÓVEIS
Tipo: MÓVEIS E UTENSÍLIOS
Valor de Reposição: R$ 309,59
Valor de Mercado: R$ 90,76
Idade Aparente: 10 ANOS
Vida Útil: 15 ANOS | Vida Remanescente: 5 ANOS
Estado de Conservação: C - REGULAR
Parcela Residual: 0,03 | dT: 0,67 | Coef Dep: 0,2791
Obsoletismo: 0,9748 | Inst. Mo.: 1,00 | Coef. MT: 1,00
Código da Cotação: 1784311868
Fonte: MERCADO LIVRE
Tipo da Fonte: Site
Tipo do Valor de Reposição: BEM NOVO

SEM FOTO

Imobilizado: 300765
Descricao: RACK METALICO 1 PORTA DIM. 0,60X0,60X1,60M
Marca: TRONIX

Local: DITALIA MÓVEIS
Tipo: MÓVEIS E UTENSÍLIOS
Valor de Reposição: R$ 1.094,00
Valor de Mercado: R$ 496,15
Idade Aparente: 10 ANOS
Vida Útil: 20 ANOS | Vida Remanescente: 10 ANOS
Estado de Conservação: C - REGULAR
Parcela Residual: 0,05 | dT: 0,50 | Coef Dep: 0,4371
Obsoletismo: 0,9748 | Inst. Mo.: 1,00 | Coef. MT: 1,00
Código da Cotação: 1784311868
Fonte: MERCADO LIVRE
Tipo da Fonte: Site
Tipo do Valor de Reposição: BEM NOVO

Imobilizado: 300770
Descricao: ESTACAO DE TRABALHO C/06 POSICOES5,20X2,80X1,10M
Marca: FLORENSE

Local: DITALIA MÓVEIS
Tipo: MÓVEIS E UTENSÍLIOS
Valor de Reposição: R$ 5.400,00
Valor de Mercado: R$ 1.583,00
Idade Aparente: 10 ANOS
Vida Útil: 15 ANOS | Vida Remanescente: 5 ANOS
Estado de Conservação: C - REGULAR
Parcela Residual: 0,03 | dT: 0,67 | Coef Dep: 0,2791
Obsoletismo: 0,9748 | Inst. Mo.: 1,00 | Coef. MT: 1,00
Código da Cotação: -1201501844
Fonte: TORIBIO MÓVEIS PARA ESCRITÓRIO
Tipo da Fonte: Site
Tipo do Valor de Reposição: BEM NOVO

Imobilizado: 300771
Descricao: ESTACAO DE TRABALHO C/04 POSICOES3,20X3,20X0,75M
Marca: FLORENSE

Local: DITALIA MÓVEIS
Tipo: MÓVEIS E UTENSÍLIOS
Valor de Reposição: R$ 3.610,00
Valor de Mercado: R$ 1.058,27
Idade Aparente: 10 ANOS
Vida Útil: 15 ANOS | Vida Remanescente: 5 ANOS
Estado de Conservação: C - REGULAR
Parcela Residual: 0,03 | dT: 0,67 | Coef Dep: 0,2791
Obsoletismo: 0,9748 | Inst. Mo.: 1,00 | Coef. MT: 1,00
Código da Cotação: -1201501844
Fonte: TORIBIO MÓVEIS PARA ESCRITÓRIO
Tipo da Fonte: Site
Tipo do Valor de Reposição: BEM NOVO

Imobilizado: 300772
Descricao: ESTACAO DE TRABALHO C/02 POSICOES3,20X1,60X0,75M
Marca: FLORENSE

Local: DITALIA MÓVEIS
Tipo: MÓVEIS E UTENSÍLIOS
Valor de Reposição: R$ 1.805,00
Valor de Mercado: R$ 529,13
Idade Aparente: 10 ANOS
Vida Útil: 15 ANOS | Vida Remanescente: 5 ANOS
Estado de Conservação: C - REGULAR
Parcela Residual: 0,03 | dT: 0,67 | Coef Dep: 0,2791
Obsoletismo: 0,9748 | Inst. Mo.: 1,00 | Coef. MT: 1,00
Código da Cotação: -1201501844
Fonte: TORIBIO MÓVEIS PARA ESCRITÓRIO
Tipo da Fonte: Site
Tipo do Valor de Reposição: BEM NOVO

Imobilizado: 300773
Descricao: MESA DE MADEIRA EM L 1,60X1,60X0,75M
Marca: FLORENSE

Local: DITALIA MÓVEIS
Tipo: MÓVEIS E UTENSÍLIOS
Valor de Reposição: R$ 1.163,00
Valor de Mercado: R$ 340,93
Idade Aparente: 10 ANOS
Vida Útil: 15 ANOS | Vida Remanescente: 5 ANOS
Estado de Conservação: C - REGULAR
Parcela Residual: 0,03 | dT: 0,67 | Coef Dep: 0,2791
Obsoletismo: 0,9748 | Inst. Mo.: 1,00 | Coef. MT: 1,00
Código da Cotação: 1551303118
Fonte: PREMIATTA MOVEIS
Tipo da Fonte: Site
Tipo do Valor de Reposição: BEM NOVO

Imobilizado: 300774
Descricao: ESTACAO DE TRABALHO C/02 POSICOES2,40X0,70X0,75M

Local: DITALIA MÓVEIS
Tipo: MÓVEIS E UTENSÍLIOS
Valor de Reposição: R$ 1.805,00
Valor de Mercado: R$ 529,13
Idade Aparente: 10 ANOS
Vida Útil: 15 ANOS | Vida Remanescente: 5 ANOS
Estado de Conservação: C - REGULAR
Parcela Residual: 0,03 | dT: 0,67 | Coef Dep: 0,2791
Obsoletismo: 0,9748 | Inst. Mo.: 1,00 | Coef. MT: 1,00
Código da Cotação: -1201501844
Fonte: TORIBIO MÓVEIS PARA ESCRITÓRIO
Tipo da Fonte: Site
Tipo do Valor de Reposição: BEM NOVO

Imobilizado: 300775
Descricao: ESTACAO DE TRABALHO C/02 POSICOES1,60X3,20X0,75M

Local: DITALIA MÓVEIS
Tipo: MÓVEIS E UTENSÍLIOS
Valor de Reposição: R$ 1.805,00
Valor de Mercado: R$ 529,13
Idade Aparente: 10 ANOS
Vida Útil: 15 ANOS | Vida Remanescente: 5 ANOS
Estado de Conservação: C - REGULAR
Parcela Residual: 0,03 | dT: 0,67 | Coef Dep: 0,2791
Obsoletismo: 0,9748 | Inst. Mo.: 1,00 | Coef. MT: 1,00
Código da Cotação: -1201501844
Fonte: TORIBIO MÓVEIS PARA ESCRITÓRIO
Tipo da Fonte: Site
Tipo do Valor de Reposição: BEM NOVO

Imobilizado: 300776
Descricao: ESTACAO DE TRABALHO C/04 POSICOES3,20X3,20X0,75M

Local: DITALIA MÓVEIS
Tipo: MÓVEIS E UTENSÍLIOS
Valor de Reposição: R$ 3.610,00
Valor de Mercado: R$ 1.058,27
Idade Aparente: 10 ANOS
Vida Útil: 15 ANOS | Vida Remanescente: 5 ANOS
Estado de Conservação: C - REGULAR
Parcela Residual: 0,03 | dT: 0,67 | Coef Dep: 0,2791
Obsoletismo: 0,9748 | Inst. Mo.: 1,00 | Coef. MT: 1,00
Código da Cotação: -1201501844
Fonte: TORIBIO MÓVEIS PARA ESCRITÓRIO
Tipo da Fonte: Site
Tipo do Valor de Reposição: BEM NOVO

Imobilizado: 300777
Descricao: ESTACAO DE TRABALHO C/06 POSICOES5,80X3,20X0,75M

Local: DITALIA MÓVEIS
Tipo: MÓVEIS E UTENSÍLIOS
Valor de Reposição: R$ 5.400,00
Valor de Mercado: R$ 1.583,00
Idade Aparente: 10 ANOS
Vida Útil: 15 ANOS | Vida Remanescente: 5 ANOS
Estado de Conservação: C - REGULAR
Parcela Residual: 0,03 | dT: 0,67 | Coef Dep: 0,2791
Obsoletismo: 0,9748 | Inst. Mo.: 1,00 | Coef. MT: 1,00
Código da Cotação: -1201501844
Fonte: TORIBIO MÓVEIS PARA ESCRITÓRIO
Tipo da Fonte: Site
Tipo do Valor de Reposição: BEM NOVO

Imobilizado: 300778
Descricao: GAVETEIRO MÓVEL EM MADEIRA COM 4 GAVETAS DIM. 0,40 X 0,50 X0 ,60 M
Marca: FLORENSE

Local: DITALIA MÓVEIS
Tipo: MÓVEIS E UTENSÍLIOS
Valor de Reposição: R$ 665,00
Valor de Mercado: R$ 194,94
Idade Aparente: 10 ANOS
Vida Útil: 15 ANOS | Vida Remanescente: 5 ANOS
Estado de Conservação: C - REGULAR
Parcela Residual: 0,03 | dT: 0,67 | Coef Dep: 0,2791
Obsoletismo: 0,9748 | Inst. Mo.: 1,00 | Coef. MT: 1,00
Código da Cotação: -562382879
Fonte: F5 OFFICE MÓVEIS CORPORATIVOS
Tipo da Fonte: Site
Tipo do Valor de Reposição: BEM NOVO

SEM FOTO

Imobilizado: 300779
Descricao: GAVETEIRO MÓVEL EM MADEIRA COM 4 GAVETAS DIM. 0,40 X 0,50 X0 ,60 M
Marca: FLORENSE

Local: DITALIA MÓVEIS
Tipo: MÓVEIS E UTENSÍLIOS
Valor de Reposição: R$ 665,00
Valor de Mercado: R$ 194,94
Idade Aparente: 10 ANOS
Vida Útil: 15 ANOS | Vida Remanescente: 5 ANOS
Estado de Conservação: C - REGULAR
Parcela Residual: 0,03 | dT: 0,67 | Coef Dep: 0,2791
Obsoletismo: 0,9748 | Inst. Mo.: 1,00 | Coef. MT: 1,00
Código da Cotação: -562382879
Fonte: F5 OFFICE MÓVEIS CORPORATIVOS
Tipo da Fonte: Site
Tipo do Valor de Reposição: BEM NOVO

SEM FOTO

Imobilizado: 300780
Descricao: GAVETEIRO MÓVEL EM MADEIRA COM 4 GAVETAS DIM. 0,40 X 0,50 X0 ,60 M
Marca: FLORENSE

Local: DITALIA MÓVEIS
Tipo: MÓVEIS E UTENSÍLIOS
Valor de Reposição: R$ 665,00
Valor de Mercado: R$ 194,94
Idade Aparente: 10 ANOS
Vida Útil: 15 ANOS | Vida Remanescente: 5 ANOS
Estado de Conservação: C - REGULAR
Parcela Residual: 0,03 | dT: 0,67 | Coef Dep: 0,2791
Obsoletismo: 0,9748 | Inst. Mo.: 1,00 | Coef. MT: 1,00
Código da Cotação: -562382879
Fonte: F5 OFFICE MÓVEIS CORPORATIVOS
Tipo da Fonte: Site
Tipo do Valor de Reposição: BEM NOVO

SEM FOTO

Imobilizado: 300781
Descricao: GAVETEIRO MÓVEL EM MADEIRA COM 4 GAVETAS DIM. 0,40 X 0,50 X0 ,60 M
Marca: FLORENSE

Local: DITALIA MÓVEIS
Tipo: MÓVEIS E UTENSÍLIOS
Valor de Reposição: R$ 665,00
Valor de Mercado: R$ 194,94
Idade Aparente: 10 ANOS
Vida Útil: 15 ANOS | Vida Remanescente: 5 ANOS
Estado de Conservação: C - REGULAR
Parcela Residual: 0,03 | dT: 0,67 | Coef Dep: 0,2791
Obsoletismo: 0,9748 | Inst. Mo.: 1,00 | Coef. MT: 1,00
Código da Cotação: -562382879
Fonte: F5 OFFICE MÓVEIS CORPORATIVOS
Tipo da Fonte: Site
Tipo do Valor de Reposição: BEM NOVO

SEM FOTO

Imobilizado: 300782
Descricao: GAVETEIRO MÓVEL EM MADEIRA COM 4 GAVETAS DIM. 0,40 X 0,50 X0 ,60 M
Marca: FLORENSE

Local: DITALIA MÓVEIS
Tipo: MÓVEIS E UTENSÍLIOS
Valor de Reposição: R$ 665,00
Valor de Mercado: R$ 194,94
Idade Aparente: 10 ANOS
Vida Útil: 15 ANOS | Vida Remanescente: 5 ANOS
Estado de Conservação: C - REGULAR
Parcela Residual: 0,03 | dT: 0,67 | Coef Dep: 0,2791
Obsoletismo: 0,9748 | Inst. Mo.: 1,00 | Coef. MT: 1,00
Código da Cotação: -562382879
Fonte: F5 OFFICE MÓVEIS CORPORATIVOS
Tipo da Fonte: Site
Tipo do Valor de Reposição: BEM NOVO

SEM FOTO

Imobilizado: 300783
Descricao: GAVETEIRO MÓVEL EM MADEIRA COM 4 GAVETAS DIM. 0,40 X 0,50 X0 ,60 M
Marca: FLORENSE

Local: DITALIA MÓVEIS
Tipo: MÓVEIS E UTENSÍLIOS
Valor de Reposição: R$ 665,00
Valor de Mercado: R$ 194,94
Idade Aparente: 10 ANOS
Vida Útil: 15 ANOS | Vida Remanescente: 5 ANOS
Estado de Conservação: C - REGULAR
Parcela Residual: 0,03 | dT: 0,67 | Coef Dep: 0,2791
Obsoletismo: 0,9748 | Inst. Mo.: 1,00 | Coef. MT: 1,00
Código da Cotação: -562382879
Fonte: F5 OFFICE MÓVEIS CORPORATIVOS
Tipo da Fonte: Site
Tipo do Valor de Reposição: BEM NOVO

SEM FOTO

Imobilizado: 300784
Descricao: GAVETEIRO MÓVEL EM MADEIRA COM 4 GAVETAS DIM. 0,40 X 0,50 X0 ,60 M
Marca: FLORENSE

Local: DITALIA MÓVEIS
Tipo: MÓVEIS E UTENSÍLIOS
Valor de Reposição: R$ 665,00
Valor de Mercado: R$ 194,94
Idade Aparente: 10 ANOS
Vida Útil: 15 ANOS | Vida Remanescente: 5 ANOS
Estado de Conservação: C - REGULAR
Parcela Residual: 0,03 | dT: 0,67 | Coef Dep: 0,2791
Obsoletismo: 0,9748 | Inst. Mo.: 1,00 | Coef. MT: 1,00
Código da Cotação: -562382879
Fonte: F5 OFFICE MÓVEIS CORPORATIVOS
Tipo da Fonte: Site
Tipo do Valor de Reposição: BEM NOVO

SEM FOTO

Imobilizado: 300785
Descricao: GAVETEIRO MÓVEL EM MADEIRA COM 4 GAVETAS DIM. 0,40 X 0,50 X0 ,60 M
Marca: FLORENSE

Local: DITALIA MÓVEIS
Tipo: MÓVEIS E UTENSÍLIOS
Valor de Reposição: R$ 665,00
Valor de Mercado: R$ 194,94
Idade Aparente: 10 ANOS
Vida Útil: 15 ANOS | Vida Remanescente: 5 ANOS
Estado de Conservação: C - REGULAR
Parcela Residual: 0,03 | dT: 0,67 | Coef Dep: 0,2791
Obsoletismo: 0,9748 | Inst. Mo.: 1,00 | Coef. MT: 1,00
Código da Cotação: -562382879
Fonte: F5 OFFICE MÓVEIS CORPORATIVOS
Tipo da Fonte: Site
Tipo do Valor de Reposição: BEM NOVO

SEM FOTO

Imobilizado: 300786
Descricao: GAVETEIRO MÓVEL EM MADEIRA COM 4 GAVETAS DIM. 0,40 X 0,50 X0 ,60 M

Local: DITALIA MÓVEIS
Tipo: MÓVEIS E UTENSÍLIOS
Valor de Reposição: R$ 665,00
Valor de Mercado: R$ 194,94
Idade Aparente: 10 ANOS
Vida Útil: 15 ANOS | Vida Remanescente: 5 ANOS
Estado de Conservação: C - REGULAR
Parcela Residual: 0,03 | dT: 0,67 | Coef Dep: 0,2791
Obsoletismo: 0,9748 | Inst. Mo.: 1,00 | Coef. MT: 1,00
Código da Cotação: -562382879
Fonte: F5 OFFICE MÓVEIS CORPORATIVOS
Tipo da Fonte: Site
Tipo do Valor de Reposição: BEM NOVO

SEM FOTO

Imobilizado: 300787
Descricao: GAVETEIRO MÓVEL EM MADEIRA COM 4 GAVETAS DIM. 0,40 X 0,50 X0 ,60 M

Local: DITALIA MÓVEIS
Tipo: MÓVEIS E UTENSÍLIOS
Valor de Reposição: R$ 665,00
Valor de Mercado: R$ 194,94
Idade Aparente: 10 ANOS
Vida Útil: 15 ANOS | Vida Remanescente: 5 ANOS
Estado de Conservação: C - REGULAR
Parcela Residual: 0,03 | dT: 0,67 | Coef Dep: 0,2791
Obsoletismo: 0,9748 | Inst. Mo.: 1,00 | Coef. MT: 1,00
Código da Cotação: -562382879
Fonte: F5 OFFICE MÓVEIS CORPORATIVOS
Tipo da Fonte: Site
Tipo do Valor de Reposição: BEM NOVO

SEM FOTO

Imobilizado: 300788
Descricao: GAVETEIRO MÓVEL EM MADEIRA COM 4 GAVETAS DIM. 0,40 X 0,50 X0 ,60 M
Marca: FLORENSE

Local: DITALIA MÓVEIS
Tipo: MÓVEIS E UTENSÍLIOS
Valor de Reposição: R$ 665,00
Valor de Mercado: R$ 194,94
Idade Aparente: 10 ANOS
Vida Útil: 15 ANOS | Vida Remanescente: 5 ANOS
Estado de Conservação: C - REGULAR
Parcela Residual: 0,03 | dT: 0,67 | Coef Dep: 0,2791
Obsoletismo: 0,9748 | Inst. Mo.: 1,00 | Coef. MT: 1,00
Código da Cotação: -562382879
Fonte: F5 OFFICE MÓVEIS CORPORATIVOS
Tipo da Fonte: Site
Tipo do Valor de Reposição: BEM NOVO

SEM FOTO

Imobilizado: 300789
Descricao: GAVETEIRO MÓVEL EM MADEIRA COM 4 GAVETAS DIM. 0,40 X 0,50 X0 ,60 M
Marca: FLORENSE

Local: DITALIA MÓVEIS
Tipo: MÓVEIS E UTENSÍLIOS
Valor de Reposição: R$ 665,00
Valor de Mercado: R$ 194,94
Idade Aparente: 10 ANOS
Vida Útil: 15 ANOS | Vida Remanescente: 5 ANOS
Estado de Conservação: C - REGULAR
Parcela Residual: 0,03 | dT: 0,67 | Coef Dep: 0,2791
Obsoletismo: 0,9748 | Inst. Mo.: 1,00 | Coef. MT: 1,00
Código da Cotação: -562382879
Fonte: F5 OFFICE MÓVEIS CORPORATIVOS
Tipo da Fonte: Site
Tipo do Valor de Reposição: BEM NOVO

SEM FOTO

Imobilizado: 300790
Descricao: GAVETEIRO MÓVEL EM MADEIRA COM 4 GAVETAS DIM. 0,40 X 0,50 X0 ,60 M
Marca: FLORENSE

Local: DITALIA MÓVEIS
Tipo: MÓVEIS E UTENSÍLIOS
Valor de Reposição: R$ 665,00
Valor de Mercado: R$ 194,94
Idade Aparente: 10 ANOS
Vida Útil: 15 ANOS | Vida Remanescente: 5 ANOS
Estado de Conservação: C - REGULAR
Parcela Residual: 0,03 | dT: 0,67 | Coef Dep: 0,2791
Obsoletismo: 0,9748 | Inst. Mo.: 1,00 | Coef. MT: 1,00
Código da Cotação: -562382879
Fonte: F5 OFFICE MÓVEIS CORPORATIVOS
Tipo da Fonte: Site
Tipo do Valor de Reposição: BEM NOVO

SEM FOTO

Imobilizado: 300791
Descricao: GAVETEIRO MÓVEL EM MADEIRA COM 4 GAVETAS DIM. 0,40 X 0,50 X0 ,60 M
Marca: FLORENSE

Local: DITALIA MÓVEIS
Tipo: MÓVEIS E UTENSÍLIOS
Valor de Reposição: R$ 665,00
Valor de Mercado: R$ 194,94
Idade Aparente: 10 ANOS
Vida Útil: 15 ANOS | Vida Remanescente: 5 ANOS
Estado de Conservação: C - REGULAR
Parcela Residual: 0,03 | dT: 0,67 | Coef Dep: 0,2791
Obsoletismo: 0,9748 | Inst. Mo.: 1,00 | Coef. MT: 1,00
Código da Cotação: -562382879
Fonte: F5 OFFICE MÓVEIS CORPORATIVOS
Tipo da Fonte: Site
Tipo do Valor de Reposição: BEM NOVO

SEM FOTO

Imobilizado: 300792
Descricao: GAVETEIRO MÓVEL EM MADEIRA COM 4 GAVETAS DIM. 0,40 X 0,50 X0 ,60 M
Marca: FLORENSE

Local: DITALIA MÓVEIS
Tipo: MÓVEIS E UTENSÍLIOS
Valor de Reposição: R$ 665,00
Valor de Mercado: R$ 194,94
Idade Aparente: 10 ANOS
Vida Útil: 15 ANOS | Vida Remanescente: 5 ANOS
Estado de Conservação: C - REGULAR
Parcela Residual: 0,03 | dT: 0,67 | Coef Dep: 0,2791
Obsoletismo: 0,9748 | Inst. Mo.: 1,00 | Coef. MT: 1,00
Código da Cotação: -562382879
Fonte: F5 OFFICE MÓVEIS CORPORATIVOS
Tipo da Fonte: Site
Tipo do Valor de Reposição: BEM NOVO

SEM FOTO

Imobilizado: 300793
Descricao: GAVETEIRO MÓVEL EM MADEIRA COM 4 GAVETAS DIM. 0,40 X 0,50 X0 ,60 M
Marca: FLORENSE

Local: DITALIA MÓVEIS
Tipo: MÓVEIS E UTENSÍLIOS
Valor de Reposição: R$ 665,00
Valor de Mercado: R$ 194,94
Idade Aparente: 10 ANOS
Vida Útil: 15 ANOS | Vida Remanescente: 5 ANOS
Estado de Conservação: C - REGULAR
Parcela Residual: 0,03 | dT: 0,67 | Coef Dep: 0,2791
Obsoletismo: 0,9748 | Inst. Mo.: 1,00 | Coef. MT: 1,00
Código da Cotação: -562382879
Fonte: F5 OFFICE MÓVEIS CORPORATIVOS
Tipo da Fonte: Site
Tipo do Valor de Reposição: BEM NOVO

SEM FOTO

Imobilizado: 300794
Descricao: GAVETEIRO MÓVEL EM MADEIRA COM 4 GAVETAS DIM. 0,40 X 0,50 X0 ,60 M
Marca: FLORENSE

Local: DITALIA MÓVEIS
Tipo: MÓVEIS E UTENSÍLIOS
Valor de Reposição: R$ 665,00
Valor de Mercado: R$ 194,94
Idade Aparente: 10 ANOS
Vida Útil: 15 ANOS | Vida Remanescente: 5 ANOS
Estado de Conservação: C - REGULAR
Parcela Residual: 0,03 | dT: 0,67 | Coef Dep: 0,2791
Obsoletismo: 0,9748 | Inst. Mo.: 1,00 | Coef. MT: 1,00
Código da Cotação: -562382879
Fonte: F5 OFFICE MÓVEIS CORPORATIVOS
Tipo da Fonte: Site
Tipo do Valor de Reposição: BEM NOVO

SEM FOTO

Imobilizado: 300795
Descricao: GAVETEIRO MÓVEL EM MADEIRA COM 4 GAVETAS DIM. 0,40 X 0,50 X0 ,60 M
Marca: FLORENSE

Local: DITALIA MÓVEIS
Tipo: MÓVEIS E UTENSÍLIOS
Valor de Reposição: R$ 665,00
Valor de Mercado: R$ 194,94
Idade Aparente: 10 ANOS
Vida Útil: 15 ANOS | Vida Remanescente: 5 ANOS
Estado de Conservação: C - REGULAR
Parcela Residual: 0,03 | dT: 0,67 | Coef Dep: 0,2791
Obsoletismo: 0,9748 | Inst. Mo.: 1,00 | Coef. MT: 1,00
Código da Cotação: -562382879
Fonte: F5 OFFICE MÓVEIS CORPORATIVOS
Tipo da Fonte: Site
Tipo do Valor de Reposição: BEM NOVO

SEM FOTO

Imobilizado: 300796
Descricao: GAVETEIRO MÓVEL EM MADEIRA COM 4 GAVETAS DIM. 0,40 X 0,50 X0 ,60 M
Marca: FLORENSE

Local: DITALIA MÓVEIS
Tipo: MÓVEIS E UTENSÍLIOS
Valor de Reposição: R$ 665,00
Valor de Mercado: R$ 194,94
Idade Aparente: 10 ANOS
Vida Útil: 15 ANOS | Vida Remanescente: 5 ANOS
Estado de Conservação: C - REGULAR
Parcela Residual: 0,03 | dT: 0,67 | Coef Dep: 0,2791
Obsoletismo: 0,9748 | Inst. Mo.: 1,00 | Coef. MT: 1,00
Código da Cotação: -562382879
Fonte: F5 OFFICE MÓVEIS CORPORATIVOS
Tipo da Fonte: Site
Tipo do Valor de Reposição: BEM NOVO

SEM FOTO

Imobilizado: 300797
Descricao: GAVETEIRO MÓVEL EM MADEIRA COM 4 GAVETAS DIM. 0,40 X 0,50 X0 ,60 M
Marca: FLORENSE

Local: DITALIA MÓVEIS
Tipo: MÓVEIS E UTENSÍLIOS
Valor de Reposição: R$ 665,00
Valor de Mercado: R$ 194,94
Idade Aparente: 10 ANOS
Vida Útil: 15 ANOS | Vida Remanescente: 5 ANOS
Estado de Conservação: C - REGULAR
Parcela Residual: 0,03 | dT: 0,67 | Coef Dep: 0,2791
Obsoletismo: 0,9748 | Inst. Mo.: 1,00 | Coef. MT: 1,00
Código da Cotação: -562382879
Fonte: F5 OFFICE MÓVEIS CORPORATIVOS
Tipo da Fonte: Site
Tipo do Valor de Reposição: BEM NOVO

SEM FOTO

Imobilizado: 300798
Descricao: GAVETEIRO MÓVEL EM MADEIRA COM 4 GAVETAS DIM. 0,40 X 0,50 X0 ,60 M
Marca: FLORENSE

Local: DITALIA MÓVEIS
Tipo: MÓVEIS E UTENSÍLIOS
Valor de Reposição: R$ 665,00
Valor de Mercado: R$ 194,94
Idade Aparente: 10 ANOS
Vida Útil: 15 ANOS | Vida Remanescente: 5 ANOS
Estado de Conservação: C - REGULAR
Parcela Residual: 0,03 | dT: 0,67 | Coef Dep: 0,2791
Obsoletismo: 0,9748 | Inst. Mo.: 1,00 | Coef. MT: 1,00
Código da Cotação: -562382879
Fonte: F5 OFFICE MÓVEIS CORPORATIVOS
Tipo da Fonte: Site
Tipo do Valor de Reposição: BEM NOVO

SEM FOTO

Imobilizado: 300799
Descricao: GAVETEIRO MÓVEL EM MADEIRA COM 4 GAVETAS DIM. 0,40 X 0,50 X0 ,60 M
Marca: FLORENSE

Local: DITALIA MÓVEIS
Tipo: MÓVEIS E UTENSÍLIOS
Valor de Reposição: R$ 665,00
Valor de Mercado: R$ 194,94
Idade Aparente: 10 ANOS
Vida Útil: 15 ANOS | Vida Remanescente: 5 ANOS
Estado de Conservação: C - REGULAR
Parcela Residual: 0,03 | dT: 0,67 | Coef Dep: 0,2791
Obsoletismo: 0,9748 | Inst. Mo.: 1,00 | Coef. MT: 1,00
Código da Cotação: -562382879
Fonte: F5 OFFICE MÓVEIS CORPORATIVOS
Tipo da Fonte: Site
Tipo do Valor de Reposição: BEM NOVO

SEM FOTO

Imobilizado: 300800
Descricao: GAVETEIRO MÓVEL EM MADEIRA COM 4 GAVETAS DIM. 0,40 X 0,50 X0 ,60 M
Marca: FLORENSE

Local: DITALIA MÓVEIS
Tipo: MÓVEIS E UTENSÍLIOS
Valor de Reposição: R$ 665,00
Valor de Mercado: R$ 194,94
Idade Aparente: 10 ANOS
Vida Útil: 15 ANOS | Vida Remanescente: 5 ANOS
Estado de Conservação: C - REGULAR
Parcela Residual: 0,03 | dT: 0,67 | Coef Dep: 0,2791
Obsoletismo: 0,9748 | Inst. Mo.: 1,00 | Coef. MT: 1,00
Código da Cotação: -562382879
Fonte: F5 OFFICE MÓVEIS CORPORATIVOS
Tipo da Fonte: Site
Tipo do Valor de Reposição: BEM NOVO

SEM FOTO

Imobilizado: 300801
Descricao: GAVETEIRO MÓVEL EM MADEIRA COM 4 GAVETAS DIM. 0,40 X 0,50 X0 ,60 M
Marca: FLORENSE

Local: DITALIA MÓVEIS
Tipo: MÓVEIS E UTENSÍLIOS
Valor de Reposição: R$ 665,00
Valor de Mercado: R$ 194,94
Idade Aparente: 10 ANOS
Vida Útil: 15 ANOS | Vida Remanescente: 5 ANOS
Estado de Conservação: C - REGULAR
Parcela Residual: 0,03 | dT: 0,67 | Coef Dep: 0,2791
Obsoletismo: 0,9748 | Inst. Mo.: 1,00 | Coef. MT: 1,00
Código da Cotação: -562382879
Fonte: F5 OFFICE MÓVEIS CORPORATIVOS
Tipo da Fonte: Site
Tipo do Valor de Reposição: BEM NOVO

SEM FOTO

Imobilizado: 300802
Descricao: GAVETEIRO MÓVEL EM MADEIRA COM 4 GAVETAS DIM. 0,40 X 0,50 X0 ,60 M
Marca: FLORENSE

Local: DITALIA MÓVEIS
Tipo: MÓVEIS E UTENSÍLIOS
Valor de Reposição: R$ 665,00
Valor de Mercado: R$ 194,94
Idade Aparente: 10 ANOS
Vida Útil: 15 ANOS | Vida Remanescente: 5 ANOS
Estado de Conservação: C - REGULAR
Parcela Residual: 0,03 | dT: 0,67 | Coef Dep: 0,2791
Obsoletismo: 0,9748 | Inst. Mo.: 1,00 | Coef. MT: 1,00
Código da Cotação: -562382879
Fonte: F5 OFFICE MÓVEIS CORPORATIVOS
Tipo da Fonte: Site
Tipo do Valor de Reposição: BEM NOVO

SEM FOTO

Imobilizado: 300803
Descricao: ARMÁRIO ALTO EM MADEIRA COM 4 PORTAS PARA VESTIÁRIO DIM. 0,80 X 0,45 X 1,95 M

Local: DITALIA MÓVEIS
Tipo: MÓVEIS E UTENSÍLIOS
Valor de Reposição: R$ 1.139,00
Valor de Mercado: R$ 333,90
Idade Aparente: 10 ANOS
Vida Útil: 15 ANOS | Vida Remanescente: 5 ANOS
Estado de Conservação: C - REGULAR
Parcela Residual: 0,03 | dT: 0,67 | Coef Dep: 0,2791
Obsoletismo: 0,9748 | Inst. Mo.: 1,00 | Coef. MT: 1,00
Código da Cotação: 1866818400
Fonte: MACLAVI MÓVEIS
Tipo da Fonte: Site
Tipo do Valor de Reposição: BEM NOVO

Imobilizado: 300804
Descricao: ARMÁRIO ALTO EM MADEIRA COM 4 PORTAS PARA VESTIÁRIO DIM. 0,80 X 0,45 X 1,95 M

Local: DITALIA MÓVEIS
Tipo: MÓVEIS E UTENSÍLIOS
Valor de Reposição: R$ 1.139,00
Valor de Mercado: R$ 333,90
Idade Aparente: 10 ANOS
Vida Útil: 15 ANOS | Vida Remanescente: 5 ANOS
Estado de Conservação: C - REGULAR
Parcela Residual: 0,03 | dT: 0,67 | Coef Dep: 0,2791
Obsoletismo: 0,9748 | Inst. Mo.: 1,00 | Coef. MT: 1,00
Código da Cotação: 1866818400
Fonte: MACLAVI MÓVEIS
Tipo da Fonte: Site
Tipo do Valor de Reposição: BEM NOVO

SEM FOTO

Imobilizado: 300805
Descricao: ARMÁRIO ALTO EM MADEIRA COM 4 PORTAS PARA VESTIÁRIO DIM. 0,80 X 0,45 X 1,95 M

Local: DITALIA MÓVEIS
Tipo: MÓVEIS E UTENSÍLIOS
Valor de Reposição: R$ 1.139,00
Valor de Mercado: R$ 333,90
Idade Aparente: 10 ANOS
Vida Útil: 15 ANOS | Vida Remanescente: 5 ANOS
Estado de Conservação: C - REGULAR
Parcela Residual: 0,03 | dT: 0,67 | Coef Dep: 0,2791
Obsoletismo: 0,9748 | Inst. Mo.: 1,00 | Coef. MT: 1,00
Código da Cotação: 1866818400
Fonte: MACLAVI MÓVEIS
Tipo da Fonte: Site
Tipo do Valor de Reposição: BEM NOVO

SEM FOTO

Imobilizado: 300806
Descricao: ARMÁRIO ALTO EM MADEIRA COM 4 PORTAS PARA VESTIÁRIO DIM. 0,80 X 0,45 X 1,95 M

Local: DITALIA MÓVEIS
Tipo: MÓVEIS E UTENSÍLIOS
Valor de Reposição: R$ 1.139,00
Valor de Mercado: R$ 333,90
Idade Aparente: 10 ANOS
Vida Útil: 15 ANOS | Vida Remanescente: 5 ANOS
Estado de Conservação: C - REGULAR
Parcela Residual: 0,03 | dT: 0,67 | Coef Dep: 0,2791
Obsoletismo: 0,9748 | Inst. Mo.: 1,00 | Coef. MT: 1,00
Código da Cotação: 1866818400
Fonte: MACLAVI MÓVEIS
Tipo da Fonte: Site
Tipo do Valor de Reposição: BEM NOVO

SEM FOTO

Imobilizado: 300807
Descricao: ARMÁRIO ALTO EM MADEIRA COM 4 PORTAS PARA VESTIÁRIO DIM. 0,80 X 0,45 X 1,95 M

Local: DITALIA MÓVEIS
Tipo: MÓVEIS E UTENSÍLIOS
Valor de Reposição: R$ 1.139,00
Valor de Mercado: R$ 333,90
Idade Aparente: 10 ANOS
Vida Útil: 15 ANOS | Vida Remanescente: 5 ANOS
Estado de Conservação: C - REGULAR
Parcela Residual: 0,03 | dT: 0,67 | Coef Dep: 0,2791
Obsoletismo: 0,9748 | Inst. Mo.: 1,00 | Coef. MT: 1,00
Código da Cotação: 1866818400
Fonte: MACLAVI MÓVEIS
Tipo da Fonte: Site
Tipo do Valor de Reposição: BEM NOVO

SEM FOTO

Imobilizado: 300808
Descricao: ARMÁRIO ALTO EM MADEIRA COM 4 PORTAS PARA VESTIÁRIO DIM. 0,80 X 0,45 X 1,95 M

Local: DITALIA MÓVEIS
Tipo: MÓVEIS E UTENSÍLIOS
Valor de Reposição: R$ 1.139,00
Valor de Mercado: R$ 333,90
Idade Aparente: 10 ANOS
Vida Útil: 15 ANOS | Vida Remanescente: 5 ANOS
Estado de Conservação: C - REGULAR
Parcela Residual: 0,03 | dT: 0,67 | Coef Dep: 0,2791
Obsoletismo: 0,9748 | Inst. Mo.: 1,00 | Coef. MT: 1,00
Código da Cotação: 1866818400
Fonte: MACLAVI MÓVEIS
Tipo da Fonte: Site
Tipo do Valor de Reposição: BEM NOVO

SEM FOTO

Imobilizado: 300809
Descricao: ARMÁRIO ALTO EM MADEIRA COM 4 PORTAS PARA VESTIÁRIO DIM. 0,80 X 0,45 X 1,95 M

Local: DITALIA MÓVEIS
Tipo: MÓVEIS E UTENSÍLIOS
Valor de Reposição: R$ 1.139,00
Valor de Mercado: R$ 333,90
Idade Aparente: 10 ANOS
Vida Útil: 15 ANOS | Vida Remanescente: 5 ANOS
Estado de Conservação: C - REGULAR
Parcela Residual: 0,03 | dT: 0,67 | Coef Dep: 0,2791
Obsoletismo: 0,9748 | Inst. Mo.: 1,00 | Coef. MT: 1,00
Código da Cotação: 1866818400
Fonte: MACLAVI MÓVEIS
Tipo da Fonte: Site
Tipo do Valor de Reposição: BEM NOVO

SEM FOTO

Imobilizado: 300810
Descricao: ARMÁRIO ALTO EM MADEIRA COM 4 PORTAS PARA VESTIÁRIO DIM. 0,80 X 0,45 X 1,95 M

Local: DITALIA MÓVEIS
Tipo: MÓVEIS E UTENSÍLIOS
Valor de Reposição: R$ 1.139,00
Valor de Mercado: R$ 333,90
Idade Aparente: 10 ANOS
Vida Útil: 15 ANOS | Vida Remanescente: 5 ANOS
Estado de Conservação: C - REGULAR
Parcela Residual: 0,03 | dT: 0,67 | Coef Dep: 0,2791
Obsoletismo: 0,9748 | Inst. Mo.: 1,00 | Coef. MT: 1,00
Código da Cotação: 1866818400
Fonte: MACLAVI MÓVEIS
Tipo da Fonte: Site
Tipo do Valor de Reposição: BEM NOVO

SEM FOTO

Imobilizado: 300811
Descricao: ARMÁRIO ALTO EM MADEIRA COM 4 PORTAS PARA VESTIÁRIO DIM. 0,80 X 0,45 X 1,95 M

Local: DITALIA MÓVEIS
Tipo: MÓVEIS E UTENSÍLIOS
Valor de Reposição: R$ 1.139,00
Valor de Mercado: R$ 333,90
Idade Aparente: 10 ANOS
Vida Útil: 15 ANOS | Vida Remanescente: 5 ANOS
Estado de Conservação: C - REGULAR
Parcela Residual: 0,03 | dT: 0,67 | Coef Dep: 0,2791
Obsoletismo: 0,9748 | Inst. Mo.: 1,00 | Coef. MT: 1,00
Código da Cotação: 1866818400
Fonte: MACLAVI MÓVEIS
Tipo da Fonte: Site
Tipo do Valor de Reposição: BEM NOVO

SEM FOTO

Imobilizado: 300812
Descricao: ARMÁRIO ALTO EM MADEIRA COM 4 PORTAS PARA VESTIÁRIO DIM. 0,80 X 0,45 X 1,95 M

Local: DITALIA MÓVEIS
Tipo: MÓVEIS E UTENSÍLIOS
Valor de Reposição: R$ 1.139,00
Valor de Mercado: R$ 333,90
Idade Aparente: 10 ANOS
Vida Útil: 15 ANOS | Vida Remanescente: 5 ANOS
Estado de Conservação: C - REGULAR
Parcela Residual: 0,03 | dT: 0,67 | Coef Dep: 0,2791
Obsoletismo: 0,9748 | Inst. Mo.: 1,00 | Coef. MT: 1,00
Código da Cotação: 1866818400
Fonte: MACLAVI MÓVEIS
Tipo da Fonte: Site
Tipo do Valor de Reposição: BEM NOVO

SEM FOTO

Imobilizado: 300813
Descricao: ARMÁRIO ALTO EM MADEIRA COM 4 PORTAS PARA VESTIÁRIO DIM. 0,80 X 0,45 X 1,95 M

Local: DITALIA MÓVEIS
Tipo: MÓVEIS E UTENSÍLIOS
Valor de Reposição: R$ 1.139,00
Valor de Mercado: R$ 333,90
Idade Aparente: 10 ANOS
Vida Útil: 15 ANOS | Vida Remanescente: 5 ANOS
Estado de Conservação: C - REGULAR
Parcela Residual: 0,03 | dT: 0,67 | Coef Dep: 0,2791
Obsoletismo: 0,9748 | Inst. Mo.: 1,00 | Coef. MT: 1,00
Código da Cotação: 1866818400
Fonte: MACLAVI MÓVEIS
Tipo da Fonte: Site
Tipo do Valor de Reposição: BEM NOVO

SEM FOTO

Imobilizado: 300814
Descricao: ARMÁRIO ALTO EM MADEIRA COM 4 PORTAS PARA VESTIÁRIO DIM. 0,80 X 0,45 X 1,95 M

Local: DITALIA MÓVEIS
Tipo: MÓVEIS E UTENSÍLIOS
Valor de Reposição: R$ 1.139,00
Valor de Mercado: R$ 333,90
Idade Aparente: 10 ANOS
Vida Útil: 15 ANOS | Vida Remanescente: 5 ANOS
Estado de Conservação: C - REGULAR
Parcela Residual: 0,03 | dT: 0,67 | Coef Dep: 0,2791
Obsoletismo: 0,9748 | Inst. Mo.: 1,00 | Coef. MT: 1,00
Código da Cotação: 1866818400
Fonte: MACLAVI MÓVEIS
Tipo da Fonte: Site
Tipo do Valor de Reposição: BEM NOVO

SEM FOTO

Imobilizado: 300815
Descricao: ARMÁRIO ALTO EM MADEIRA COM 4 PORTAS PARA VESTIÁRIO DIM. 0,80 X 0,45 X 1,95 M

Local: DITALIA MÓVEIS
Tipo: MÓVEIS E UTENSÍLIOS
Valor de Reposição: R$ 1.139,00
Valor de Mercado: R$ 333,90
Idade Aparente: 10 ANOS
Vida Útil: 15 ANOS | Vida Remanescente: 5 ANOS
Estado de Conservação: C - REGULAR
Parcela Residual: 0,03 | dT: 0,67 | Coef Dep: 0,2791
Obsoletismo: 0,9748 | Inst. Mo.: 1,00 | Coef. MT: 1,00
Código da Cotação: 1866818400
Fonte: MACLAVI MÓVEIS
Tipo da Fonte: Site
Tipo do Valor de Reposição: BEM NOVO

SEM FOTO

Imobilizado: 300816
Descricao: ARMÁRIO ALTO EM MADEIRA COM 4 PORTAS PARA VESTIÁRIO DIM. 0,80 X 0,45 X 1,95 M

Local: DITALIA MÓVEIS
Tipo: MÓVEIS E UTENSÍLIOS
Valor de Reposição: R$ 1.139,00
Valor de Mercado: R$ 333,90
Idade Aparente: 10 ANOS
Vida Útil: 15 ANOS | Vida Remanescente: 5 ANOS
Estado de Conservação: C - REGULAR
Parcela Residual: 0,03 | dT: 0,67 | Coef Dep: 0,2791
Obsoletismo: 0,9748 | Inst. Mo.: 1,00 | Coef. MT: 1,00
Código da Cotação: 1866818400
Fonte: MACLAVI MÓVEIS
Tipo da Fonte: Site
Tipo do Valor de Reposição: BEM NOVO

SEM FOTO

Imobilizado: 300817
Descricao: ARMÁRIO ALTO EM MADEIRA COM 4 PORTAS PARA VESTIÁRIO DIM. 0,80 X 0,45 X 1,95 M

Local: DITALIA MÓVEIS
Tipo: MÓVEIS E UTENSÍLIOS
Valor de Reposição: R$ 1.139,00
Valor de Mercado: R$ 333,90
Idade Aparente: 10 ANOS
Vida Útil: 15 ANOS | Vida Remanescente: 5 ANOS
Estado de Conservação: C - REGULAR
Parcela Residual: 0,03 | dT: 0,67 | Coef Dep: 0,2791
Obsoletismo: 0,9748 | Inst. Mo.: 1,00 | Coef. MT: 1,00
Código da Cotação: 1866818400
Fonte: MACLAVI MÓVEIS
Tipo da Fonte: Site
Tipo do Valor de Reposição: BEM NOVO

SEM FOTO

Imobilizado: 300818
Descricao: ARMÁRIO ALTO EM MADEIRA COM 4 PORTAS PARA VESTIÁRIO DIM. 0,80 X 0,45 X 1,95 M

Local: DITALIA MÓVEIS
Tipo: MÓVEIS E UTENSÍLIOS
Valor de Reposição: R$ 1.139,00
Valor de Mercado: R$ 333,90
Idade Aparente: 10 ANOS
Vida Útil: 15 ANOS | Vida Remanescente: 5 ANOS
Estado de Conservação: C - REGULAR
Parcela Residual: 0,03 | dT: 0,67 | Coef Dep: 0,2791
Obsoletismo: 0,9748 | Inst. Mo.: 1,00 | Coef. MT: 1,00
Código da Cotação: 1866818400
Fonte: MACLAVI MÓVEIS
Tipo da Fonte: Site
Tipo do Valor de Reposição: BEM NOVO

SEM FOTO

Imobilizado: 300819
Descricao: ARMÁRIO ALTO EM MADEIRA COM 4 PORTAS PARA VESTIÁRIO DIM. 0,80 X 0,45 X 1,95 M

Local: DITALIA MÓVEIS
Tipo: MÓVEIS E UTENSÍLIOS
Valor de Reposição: R$ 1.139,00
Valor de Mercado: R$ 333,90
Idade Aparente: 10 ANOS
Vida Útil: 15 ANOS | Vida Remanescente: 5 ANOS
Estado de Conservação: C - REGULAR
Parcela Residual: 0,03 | dT: 0,67 | Coef Dep: 0,2791
Obsoletismo: 0,9748 | Inst. Mo.: 1,00 | Coef. MT: 1,00
Código da Cotação: 1866818400
Fonte: MACLAVI MÓVEIS
Tipo da Fonte: Site
Tipo do Valor de Reposição: BEM NOVO

SEM FOTO

Imobilizado: 300820
Descricao: ARMÁRIO ALTO EM MADEIRA COM 4 PORTAS PARA VESTIÁRIO DIM. 0,80 X 0,45 X 1,95 M

Local: DITALIA MÓVEIS
Tipo: MÓVEIS E UTENSÍLIOS
Valor de Reposição: R$ 1.139,00
Valor de Mercado: R$ 333,90
Idade Aparente: 10 ANOS
Vida Útil: 15 ANOS | Vida Remanescente: 5 ANOS
Estado de Conservação: C - REGULAR
Parcela Residual: 0,03 | dT: 0,67 | Coef Dep: 0,2791
Obsoletismo: 0,9748 | Inst. Mo.: 1,00 | Coef. MT: 1,00
Código da Cotação: 1866818400
Fonte: MACLAVI MÓVEIS
Tipo da Fonte: Site
Tipo do Valor de Reposição: BEM NOVO

SEM FOTO

Imobilizado: 300821
Descricao: ARMÁRIO ALTO EM MADEIRA COM 4 PORTAS PARA VESTIÁRIO DIM. 0,80 X 0,45 X 1,95 M

Local: DITALIA MÓVEIS
Tipo: MÓVEIS E UTENSÍLIOS
Valor de Reposição: R$ 1.139,00
Valor de Mercado: R$ 333,90
Idade Aparente: 10 ANOS
Vida Útil: 15 ANOS | Vida Remanescente: 5 ANOS
Estado de Conservação: C - REGULAR
Parcela Residual: 0,03 | dT: 0,67 | Coef Dep: 0,2791
Obsoletismo: 0,9748 | Inst. Mo.: 1,00 | Coef. MT: 1,00
Código da Cotação: 1866818400
Fonte: MACLAVI MÓVEIS
Tipo da Fonte: Site
Tipo do Valor de Reposição: BEM NOVO

SEM FOTO

Imobilizado: 300822
Descricao: ARMÁRIO ALTO EM MADEIRA COM 4 PORTAS PARA VESTIÁRIO DIM. 0,80 X 0,45 X 1,95 M

Local: DITALIA MÓVEIS
Tipo: MÓVEIS E UTENSÍLIOS
Valor de Reposição: R$ 1.139,00
Valor de Mercado: R$ 333,90
Idade Aparente: 10 ANOS
Vida Útil: 15 ANOS | Vida Remanescente: 5 ANOS
Estado de Conservação: C - REGULAR
Parcela Residual: 0,03 | dT: 0,67 | Coef Dep: 0,2791
Obsoletismo: 0,9748 | Inst. Mo.: 1,00 | Coef. MT: 1,00
Código da Cotação: 1866818400
Fonte: MACLAVI MÓVEIS
Tipo da Fonte: Site
Tipo do Valor de Reposição: BEM NOVO

SEM FOTO

Imobilizado: 300823
Descricao: ARMÁRIO ALTO EM MADEIRA COM 4 PORTAS PARA VESTIÁRIO DIM. 0,80 X 0,45 X 1,95 M

Local: DITALIA MÓVEIS
Tipo: MÓVEIS E UTENSÍLIOS
Valor de Reposição: R$ 1.139,00
Valor de Mercado: R$ 333,90
Idade Aparente: 10 ANOS
Vida Útil: 15 ANOS | Vida Remanescente: 5 ANOS
Estado de Conservação: C - REGULAR
Parcela Residual: 0,03 | dT: 0,67 | Coef Dep: 0,2791
Obsoletismo: 0,9748 | Inst. Mo.: 1,00 | Coef. MT: 1,00
Código da Cotação: 1866818400
Fonte: MACLAVI MÓVEIS
Tipo da Fonte: Site
Tipo do Valor de Reposição: BEM NOVO

SEM FOTO

Imobilizado: 300824
Descricao: ARMÁRIO ALTO EM MADEIRA COM 4 PORTAS PARA VESTIÁRIO DIM. 0,80 X 0,45 X 1,95 M

Local: DITALIA MÓVEIS
Tipo: MÓVEIS E UTENSÍLIOS
Valor de Reposição: R$ 1.139,00
Valor de Mercado: R$ 333,90
Idade Aparente: 10 ANOS
Vida Útil: 15 ANOS | Vida Remanescente: 5 ANOS
Estado de Conservação: C - REGULAR
Parcela Residual: 0,03 | dT: 0,67 | Coef Dep: 0,2791
Obsoletismo: 0,9748 | Inst. Mo.: 1,00 | Coef. MT: 1,00
Código da Cotação: 1866818400
Fonte: MACLAVI MÓVEIS
Tipo da Fonte: Site
Tipo do Valor de Reposição: BEM NOVO

SEM FOTO

Imobilizado: 300825
Descricao: ARMÁRIO ALTO EM MADEIRA COM 4 PORTAS PARA VESTIÁRIO DIM. 0,80 X 0,45 X 1,95 M

Local: DITALIA MÓVEIS
Tipo: MÓVEIS E UTENSÍLIOS
Valor de Reposição: R$ 1.139,00
Valor de Mercado: R$ 333,90
Idade Aparente: 10 ANOS
Vida Útil: 15 ANOS | Vida Remanescente: 5 ANOS
Estado de Conservação: C - REGULAR
Parcela Residual: 0,03 | dT: 0,67 | Coef Dep: 0,2791
Obsoletismo: 0,9748 | Inst. Mo.: 1,00 | Coef. MT: 1,00
Código da Cotação: 1866818400
Fonte: MACLAVI MÓVEIS
Tipo da Fonte: Site
Tipo do Valor de Reposição: BEM NOVO

SEM FOTO

Imobilizado: 300826
Descricao: ARMÁRIO ALTO EM MADEIRA COM 4 PORTAS PARA VESTIÁRIO DIM. 0,80 X 0,45 X 1,95 M

Local: DITALIA MÓVEIS
Tipo: MÓVEIS E UTENSÍLIOS
Valor de Reposição: R$ 1.139,00
Valor de Mercado: R$ 333,90
Idade Aparente: 10 ANOS
Vida Útil: 15 ANOS | Vida Remanescente: 5 ANOS
Estado de Conservação: C - REGULAR
Parcela Residual: 0,03 | dT: 0,67 | Coef Dep: 0,2791
Obsoletismo: 0,9748 | Inst. Mo.: 1,00 | Coef. MT: 1,00
Código da Cotação: 1866818400
Fonte: MACLAVI MÓVEIS
Tipo da Fonte: Site
Tipo do Valor de Reposição: BEM NOVO

SEM FOTO

Imobilizado: 300827
Descricao: ARMÁRIO ALTO EM MADEIRA COM 4 PORTAS PARA VESTIÁRIO DIM. 0,80 X 0,45 X 1,95 M

Local: DITALIA MÓVEIS
Tipo: MÓVEIS E UTENSÍLIOS
Valor de Reposição: R$ 1.139,00
Valor de Mercado: R$ 333,90
Idade Aparente: 10 ANOS
Vida Útil: 15 ANOS | Vida Remanescente: 5 ANOS
Estado de Conservação: C - REGULAR
Parcela Residual: 0,03 | dT: 0,67 | Coef Dep: 0,2791
Obsoletismo: 0,9748 | Inst. Mo.: 1,00 | Coef. MT: 1,00
Código da Cotação: 1866818400
Fonte: MACLAVI MÓVEIS
Tipo da Fonte: Site
Tipo do Valor de Reposição: BEM NOVO

SEM FOTO

Imobilizado: 300828
Descricao: ARMÁRIO ALTO EM MADEIRA COM 4 PORTAS PARA VESTIÁRIO DIM. 0,80 X 0,45 X 1,95 M

Local: DITALIA MÓVEIS
Tipo: MÓVEIS E UTENSÍLIOS
Valor de Reposição: R$ 1.139,00
Valor de Mercado: R$ 333,90
Idade Aparente: 10 ANOS
Vida Útil: 15 ANOS | Vida Remanescente: 5 ANOS
Estado de Conservação: C - REGULAR
Parcela Residual: 0,03 | dT: 0,67 | Coef Dep: 0,2791
Obsoletismo: 0,9748 | Inst. Mo.: 1,00 | Coef. MT: 1,00
Código da Cotação: 1866818400
Fonte: MACLAVI MÓVEIS
Tipo da Fonte: Site
Tipo do Valor de Reposição: BEM NOVO

SEM FOTO

Imobilizado: 300829
Descricao: ARMÁRIO ALTO EM MADEIRA COM 4 PORTAS PARA VESTIÁRIO DIM. 0,80 X 0,45 X 1,95 M

Local: DITALIA MÓVEIS
Tipo: MÓVEIS E UTENSÍLIOS
Valor de Reposição: R$ 1.139,00
Valor de Mercado: R$ 333,90
Idade Aparente: 10 ANOS
Vida Útil: 15 ANOS | Vida Remanescente: 5 ANOS
Estado de Conservação: C - REGULAR
Parcela Residual: 0,03 | dT: 0,67 | Coef Dep: 0,2791
Obsoletismo: 0,9748 | Inst. Mo.: 1,00 | Coef. MT: 1,00
Código da Cotação: 1866818400
Fonte: MACLAVI MÓVEIS
Tipo da Fonte: Site
Tipo do Valor de Reposição: BEM NOVO

SEM FOTO

Imobilizado: 300830
Descricao: ARMÁRIO ALTO EM MADEIRA COM 4 PORTAS PARA VESTIÁRIO DIM. 0,80 X 0,45 X 1,95 M

Local: DITALIA MÓVEIS
Tipo: MÓVEIS E UTENSÍLIOS
Valor de Reposição: R$ 1.139,00
Valor de Mercado: R$ 333,90
Idade Aparente: 10 ANOS
Vida Útil: 15 ANOS | Vida Remanescente: 5 ANOS
Estado de Conservação: C - REGULAR
Parcela Residual: 0,03 | dT: 0,67 | Coef Dep: 0,2791
Obsoletismo: 0,9748 | Inst. Mo.: 1,00 | Coef. MT: 1,00
Código da Cotação: 1866818400
Fonte: MACLAVI MÓVEIS
Tipo da Fonte: Site
Tipo do Valor de Reposição: BEM NOVO

SEM FOTO

Imobilizado: 300831
Descricao: ARMÁRIO ALTO EM MADEIRA COM 4 PORTAS PARA VESTIÁRIO DIM. 0,80 X 0,45 X 1,95 M

Local: DITALIA MÓVEIS
Tipo: MÓVEIS E UTENSÍLIOS
Valor de Reposição: R$ 1.139,00
Valor de Mercado: R$ 333,90
Idade Aparente: 10 ANOS
Vida Útil: 15 ANOS | Vida Remanescente: 5 ANOS
Estado de Conservação: C - REGULAR
Parcela Residual: 0,03 | dT: 0,67 | Coef Dep: 0,2791
Obsoletismo: 0,9748 | Inst. Mo.: 1,00 | Coef. MT: 1,00
Código da Cotação: 1866818400
Fonte: MACLAVI MÓVEIS
Tipo da Fonte: Site
Tipo do Valor de Reposição: BEM NOVO

SEM FOTO

Imobilizado: 300832
Descricao: ARMÁRIO ALTO EM MADEIRA COM 4 PORTAS PARA VESTIÁRIO DIM. 0,80 X 0,45 X 1,95 M

Local: DITALIA MÓVEIS
Tipo: MÓVEIS E UTENSÍLIOS
Valor de Reposição: R$ 1.139,00
Valor de Mercado: R$ 333,90
Idade Aparente: 10 ANOS
Vida Útil: 15 ANOS | Vida Remanescente: 5 ANOS
Estado de Conservação: C - REGULAR
Parcela Residual: 0,03 | dT: 0,67 | Coef Dep: 0,2791
Obsoletismo: 0,9748 | Inst. Mo.: 1,00 | Coef. MT: 1,00
Código da Cotação: 1866818400
Fonte: MACLAVI MÓVEIS
Tipo da Fonte: Site
Tipo do Valor de Reposição: BEM NOVO

SEM FOTO

Imobilizado: 300833
Descricao: ARMÁRIO ALTO EM MADEIRA COM 4 PORTAS PARA VESTIÁRIO DIM. 0,80 X 0,45 X 1,95 M

Local: DITALIA MÓVEIS
Tipo: MÓVEIS E UTENSÍLIOS
Valor de Reposição: R$ 1.139,00
Valor de Mercado: R$ 333,90
Idade Aparente: 10 ANOS
Vida Útil: 15 ANOS | Vida Remanescente: 5 ANOS
Estado de Conservação: C - REGULAR
Parcela Residual: 0,03 | dT: 0,67 | Coef Dep: 0,2791
Obsoletismo: 0,9748 | Inst. Mo.: 1,00 | Coef. MT: 1,00
Código da Cotação: 1866818400
Fonte: MACLAVI MÓVEIS
Tipo da Fonte: Site
Tipo do Valor de Reposição: BEM NOVO

SEM FOTO

Imobilizado: 300834
Descricao: ARMÁRIO ALTO EM MADEIRA COM 4 PORTAS PARA VESTIÁRIO DIM. 0,80 X 0,45 X 1,95 M

Local: DITALIA MÓVEIS
Tipo: MÓVEIS E UTENSÍLIOS
Valor de Reposição: R$ 1.139,00
Valor de Mercado: R$ 333,90
Idade Aparente: 10 ANOS
Vida Útil: 15 ANOS | Vida Remanescente: 5 ANOS
Estado de Conservação: C - REGULAR
Parcela Residual: 0,03 | dT: 0,67 | Coef Dep: 0,2791
Obsoletismo: 0,9748 | Inst. Mo.: 1,00 | Coef. MT: 1,00
Código da Cotação: 1866818400
Fonte: MACLAVI MÓVEIS
Tipo da Fonte: Site
Tipo do Valor de Reposição: BEM NOVO

SEM FOTO

Imobilizado: 300835
Descricao: ARMÁRIO ALTO EM MADEIRA COM 4 PORTAS PARA VESTIÁRIO DIM. 0,80 X 0,45 X 1,95 M

Local: DITALIA MÓVEIS
Tipo: MÓVEIS E UTENSÍLIOS
Valor de Reposição: R$ 1.139,00
Valor de Mercado: R$ 333,90
Idade Aparente: 10 ANOS
Vida Útil: 15 ANOS | Vida Remanescente: 5 ANOS
Estado de Conservação: C - REGULAR
Parcela Residual: 0,03 | dT: 0,67 | Coef Dep: 0,2791
Obsoletismo: 0,9748 | Inst. Mo.: 1,00 | Coef. MT: 1,00
Código da Cotação: 1866818400
Fonte: MACLAVI MÓVEIS
Tipo da Fonte: Site
Tipo do Valor de Reposição: BEM NOVO

SEM FOTO

Imobilizado: 300836
Descricao: ARMÁRIO ALTO EM MADEIRA COM 4 PORTAS PARA VESTIÁRIO DIM. 0,80 X 0,45 X 1,95 M

Local: DITALIA MÓVEIS
Tipo: MÓVEIS E UTENSÍLIOS
Valor de Reposição: R$ 1.139,00
Valor de Mercado: R$ 333,90
Idade Aparente: 10 ANOS
Vida Útil: 15 ANOS | Vida Remanescente: 5 ANOS
Estado de Conservação: C - REGULAR
Parcela Residual: 0,03 | dT: 0,67 | Coef Dep: 0,2791
Obsoletismo: 0,9748 | Inst. Mo.: 1,00 | Coef. MT: 1,00
Código da Cotação: 1866818400
Fonte: MACLAVI MÓVEIS
Tipo da Fonte: Site
Tipo do Valor de Reposição: BEM NOVO

SEM FOTO

Imobilizado: 300837
Descricao: ARMÁRIO ALTO EM MADEIRA COM 4 PORTAS PARA VESTIÁRIO DIM. 0,80 X 0,45 X 1,95 M

Local: DITALIA MÓVEIS
Tipo: MÓVEIS E UTENSÍLIOS
Valor de Reposição: R$ 1.139,00
Valor de Mercado: R$ 333,90
Idade Aparente: 10 ANOS
Vida Útil: 15 ANOS | Vida Remanescente: 5 ANOS
Estado de Conservação: C - REGULAR
Parcela Residual: 0,03 | dT: 0,67 | Coef Dep: 0,2791
Obsoletismo: 0,9748 | Inst. Mo.: 1,00 | Coef. MT: 1,00
Código da Cotação: 1866818400
Fonte: MACLAVI MÓVEIS
Tipo da Fonte: Site
Tipo do Valor de Reposição: BEM NOVO

SEM FOTO

Imobilizado: 300838
Descricao: ARMÁRIO ALTO EM MADEIRA COM 4 PORTAS PARA VESTIÁRIO DIM. 0,80 X 0,45 X 1,95 M

Local: DITALIA MÓVEIS
Tipo: MÓVEIS E UTENSÍLIOS
Valor de Reposição: R$ 1.139,00
Valor de Mercado: R$ 333,90
Idade Aparente: 10 ANOS
Vida Útil: 15 ANOS | Vida Remanescente: 5 ANOS
Estado de Conservação: C - REGULAR
Parcela Residual: 0,03 | dT: 0,67 | Coef Dep: 0,2791
Obsoletismo: 0,9748 | Inst. Mo.: 1,00 | Coef. MT: 1,00
Código da Cotação: 1866818400
Fonte: MACLAVI MÓVEIS
Tipo da Fonte: Site
Tipo do Valor de Reposição: BEM NOVO

SEM FOTO

Imobilizado: 300839
Descricao: ARMÁRIO ALTO EM MADEIRA COM 4 PORTAS PARA VESTIÁRIO DIM. 0,80 X 0,45 X 1,95 M

Local: DITALIA MÓVEIS
Tipo: MÓVEIS E UTENSÍLIOS
Valor de Reposição: R$ 1.139,00
Valor de Mercado: R$ 333,90
Idade Aparente: 10 ANOS
Vida Útil: 15 ANOS | Vida Remanescente: 5 ANOS
Estado de Conservação: C - REGULAR
Parcela Residual: 0,03 | dT: 0,67 | Coef Dep: 0,2791
Obsoletismo: 0,9748 | Inst. Mo.: 1,00 | Coef. MT: 1,00
Código da Cotação: 1866818400
Fonte: MACLAVI MÓVEIS
Tipo da Fonte: Site
Tipo do Valor de Reposição: BEM NOVO

SEM FOTO

Imobilizado: 300840
Descricao: ARMÁRIO ALTO EM MADEIRA COM 4 PORTAS PARA VESTIÁRIO DIM. 0,80 X 0,45 X 1,95 M

Local: DITALIA MÓVEIS
Tipo: MÓVEIS E UTENSÍLIOS
Valor de Reposição: R$ 1.139,00
Valor de Mercado: R$ 333,90
Idade Aparente: 10 ANOS
Vida Útil: 15 ANOS | Vida Remanescente: 5 ANOS
Estado de Conservação: C - REGULAR
Parcela Residual: 0,03 | dT: 0,67 | Coef Dep: 0,2791
Obsoletismo: 0,9748 | Inst. Mo.: 1,00 | Coef. MT: 1,00
Código da Cotação: 1866818400
Fonte: MACLAVI MÓVEIS
Tipo da Fonte: Site
Tipo do Valor de Reposição: BEM NOVO

SEM FOTO

Imobilizado: 300841
Descricao: ARMÁRIO ALTO EM MADEIRA COM 4 PORTAS PARA VESTIÁRIO DIM. 0,80 X 0,45 X 1,95 M

Local: DITALIA MÓVEIS
Tipo: MÓVEIS E UTENSÍLIOS
Valor de Reposição: R$ 1.139,00
Valor de Mercado: R$ 333,90
Idade Aparente: 10 ANOS
Vida Útil: 15 ANOS | Vida Remanescente: 5 ANOS
Estado de Conservação: C - REGULAR
Parcela Residual: 0,03 | dT: 0,67 | Coef Dep: 0,2791
Obsoletismo: 0,9748 | Inst. Mo.: 1,00 | Coef. MT: 1,00
Código da Cotação: 1866818400
Fonte: MACLAVI MÓVEIS
Tipo da Fonte: Site
Tipo do Valor de Reposição: BEM NOVO

SEM FOTO

Imobilizado: 300842
Descricao: ARMÁRIO ALTO EM MADEIRA COM 4 PORTAS PARA VESTIÁRIO DIM. 0,80 X 0,45 X 1,95 M

Local: DITALIA MÓVEIS
Tipo: MÓVEIS E UTENSÍLIOS
Valor de Reposição: R$ 1.139,00
Valor de Mercado: R$ 333,90
Idade Aparente: 10 ANOS
Vida Útil: 15 ANOS | Vida Remanescente: 5 ANOS
Estado de Conservação: C - REGULAR
Parcela Residual: 0,03 | dT: 0,67 | Coef Dep: 0,2791
Obsoletismo: 0,9748 | Inst. Mo.: 1,00 | Coef. MT: 1,00
Código da Cotação: 1866818400
Fonte: MACLAVI MÓVEIS
Tipo da Fonte: Site
Tipo do Valor de Reposição: BEM NOVO

SEM FOTO

Imobilizado: 300843
Descricao: ARMÁRIO ALTO EM MADEIRA COM 4 PORTAS PARA VESTIÁRIO DIM. 0,80 X 0,45 X 1,95 M

Local: DITALIA MÓVEIS
Tipo: MÓVEIS E UTENSÍLIOS
Valor de Reposição: R$ 1.139,00
Valor de Mercado: R$ 333,90
Idade Aparente: 10 ANOS
Vida Útil: 15 ANOS | Vida Remanescente: 5 ANOS
Estado de Conservação: C - REGULAR
Parcela Residual: 0,03 | dT: 0,67 | Coef Dep: 0,2791
Obsoletismo: 0,9748 | Inst. Mo.: 1,00 | Coef. MT: 1,00
Código da Cotação: 1866818400
Fonte: MACLAVI MÓVEIS
Tipo da Fonte: Site
Tipo do Valor de Reposição: BEM NOVO

SEM FOTO

Imobilizado: 300844
Descricao: ARMÁRIO ALTO EM MADEIRA COM 4 PORTAS PARA VESTIÁRIO DIM. 0,80 X 0,45 X 1,95 M

Local: DITALIA MÓVEIS
Tipo: MÓVEIS E UTENSÍLIOS
Valor de Reposição: R$ 1.139,00
Valor de Mercado: R$ 333,90
Idade Aparente: 10 ANOS
Vida Útil: 15 ANOS | Vida Remanescente: 5 ANOS
Estado de Conservação: C - REGULAR
Parcela Residual: 0,03 | dT: 0,67 | Coef Dep: 0,2791
Obsoletismo: 0,9748 | Inst. Mo.: 1,00 | Coef. MT: 1,00
Código da Cotação: 1866818400
Fonte: MACLAVI MÓVEIS
Tipo da Fonte: Site
Tipo do Valor de Reposição: BEM NOVO

SEM FOTO

Imobilizado: 300845
Descricao: ARMÁRIO ALTO EM MADEIRA COM 4 PORTAS PARA VESTIÁRIO DIM. 0,80 X 0,45 X 1,95 M

Local: DITALIA MÓVEIS
Tipo: MÓVEIS E UTENSÍLIOS
Valor de Reposição: R$ 1.139,00
Valor de Mercado: R$ 333,90
Idade Aparente: 10 ANOS
Vida Útil: 15 ANOS | Vida Remanescente: 5 ANOS
Estado de Conservação: C - REGULAR
Parcela Residual: 0,03 | dT: 0,67 | Coef Dep: 0,2791
Obsoletismo: 0,9748 | Inst. Mo.: 1,00 | Coef. MT: 1,00
Código da Cotação: 1866818400
Fonte: MACLAVI MÓVEIS
Tipo da Fonte: Site
Tipo do Valor de Reposição: BEM NOVO

SEM FOTO

Imobilizado: 300846
Descricao: ARMÁRIO ALTO EM MADEIRA COM 4 PORTAS PARA VESTIÁRIO DIM. 0,80 X 0,45 X 1,95 M

Local: DITALIA MÓVEIS
Tipo: MÓVEIS E UTENSÍLIOS
Valor de Reposição: R$ 1.139,00
Valor de Mercado: R$ 333,90
Idade Aparente: 10 ANOS
Vida Útil: 15 ANOS | Vida Remanescente: 5 ANOS
Estado de Conservação: C - REGULAR
Parcela Residual: 0,03 | dT: 0,67 | Coef Dep: 0,2791
Obsoletismo: 0,9748 | Inst. Mo.: 1,00 | Coef. MT: 1,00
Código da Cotação: 1866818400
Fonte: MACLAVI MÓVEIS
Tipo da Fonte: Site
Tipo do Valor de Reposição: BEM NOVO

SEM FOTO

Imobilizado: 300847
Descricao: ARMÁRIO ALTO EM MADEIRA COM 4 PORTAS PARA VESTIÁRIO DIM. 0,80 X 0,45 X 1,95 M

Local: DITALIA MÓVEIS
Tipo: MÓVEIS E UTENSÍLIOS
Valor de Reposição: R$ 1.139,00
Valor de Mercado: R$ 333,90
Idade Aparente: 10 ANOS
Vida Útil: 15 ANOS | Vida Remanescente: 5 ANOS
Estado de Conservação: C - REGULAR
Parcela Residual: 0,03 | dT: 0,67 | Coef Dep: 0,2791
Obsoletismo: 0,9748 | Inst. Mo.: 1,00 | Coef. MT: 1,00
Código da Cotação: 1866818400
Fonte: MACLAVI MÓVEIS
Tipo da Fonte: Site
Tipo do Valor de Reposição: BEM NOVO

SEM FOTO

Imobilizado: 300848
Descricao: ARMÁRIO ALTO EM MADEIRA COM 4 PORTAS PARA VESTIÁRIO DIM. 0,80 X 0,45 X 1,95 M

Local: DITALIA MÓVEIS
Tipo: MÓVEIS E UTENSÍLIOS
Valor de Reposição: R$ 1.139,00
Valor de Mercado: R$ 333,90
Idade Aparente: 10 ANOS
Vida Útil: 15 ANOS | Vida Remanescente: 5 ANOS
Estado de Conservação: C - REGULAR
Parcela Residual: 0,03 | dT: 0,67 | Coef Dep: 0,2791
Obsoletismo: 0,9748 | Inst. Mo.: 1,00 | Coef. MT: 1,00
Código da Cotação: 1866818400
Fonte: MACLAVI MÓVEIS
Tipo da Fonte: Site
Tipo do Valor de Reposição: BEM NOVO

SEM FOTO

Imobilizado: 300849
Descricao: ARMÁRIO ALTO EM MADEIRA COM 4 PORTAS PARA VESTIÁRIO DIM. 0,80 X 0,45 X 1,95 M

Local: DITALIA MÓVEIS
Tipo: MÓVEIS E UTENSÍLIOS
Valor de Reposição: R$ 1.139,00
Valor de Mercado: R$ 333,90
Idade Aparente: 10 ANOS
Vida Útil: 15 ANOS | Vida Remanescente: 5 ANOS
Estado de Conservação: C - REGULAR
Parcela Residual: 0,03 | dT: 0,67 | Coef Dep: 0,2791
Obsoletismo: 0,9748 | Inst. Mo.: 1,00 | Coef. MT: 1,00
Código da Cotação: 1866818400
Fonte: MACLAVI MÓVEIS
Tipo da Fonte: Site
Tipo do Valor de Reposição: BEM NOVO

SEM FOTO

Imobilizado: 300850
Descricao: ARMÁRIO ALTO EM MADEIRA COM 4 PORTAS PARA VESTIÁRIO DIM. 0,80 X 0,45 X 1,95 M

Local: DITALIA MÓVEIS
Tipo: MÓVEIS E UTENSÍLIOS
Valor de Reposição: R$ 1.139,00
Valor de Mercado: R$ 333,90
Idade Aparente: 10 ANOS
Vida Útil: 15 ANOS | Vida Remanescente: 5 ANOS
Estado de Conservação: C - REGULAR
Parcela Residual: 0,03 | dT: 0,67 | Coef Dep: 0,2791
Obsoletismo: 0,9748 | Inst. Mo.: 1,00 | Coef. MT: 1,00
Código da Cotação: 1866818400
Fonte: MACLAVI MÓVEIS
Tipo da Fonte: Site
Tipo do Valor de Reposição: BEM NOVO

SEM FOTO

Imobilizado: 300851
Descricao: ARMÁRIO ALTO EM MADEIRA COM 4 PORTAS PARA VESTIÁRIO DIM. 0,80 X 0,45 X 1,95 M

Local: DITALIA MÓVEIS
Tipo: MÓVEIS E UTENSÍLIOS
Valor de Reposição: R$ 1.139,00
Valor de Mercado: R$ 333,90
Idade Aparente: 10 ANOS
Vida Útil: 15 ANOS | Vida Remanescente: 5 ANOS
Estado de Conservação: C - REGULAR
Parcela Residual: 0,03 | dT: 0,67 | Coef Dep: 0,2791
Obsoletismo: 0,9748 | Inst. Mo.: 1,00 | Coef. MT: 1,00
Código da Cotação: 1866818400
Fonte: MACLAVI MÓVEIS
Tipo da Fonte: Site
Tipo do Valor de Reposição: BEM NOVO

SEM FOTO

Imobilizado: 300852
Descricao: ARMÁRIO ALTO EM MADEIRA COM 4 PORTAS PARA VESTIÁRIO DIM. 0,80 X 0,45 X 1,95 M

Local: DITALIA MÓVEIS
Tipo: MÓVEIS E UTENSÍLIOS
Valor de Reposição: R$ 1.139,00
Valor de Mercado: R$ 333,90
Idade Aparente: 10 ANOS
Vida Útil: 15 ANOS | Vida Remanescente: 5 ANOS
Estado de Conservação: C - REGULAR
Parcela Residual: 0,03 | dT: 0,67 | Coef Dep: 0,2791
Obsoletismo: 0,9748 | Inst. Mo.: 1,00 | Coef. MT: 1,00
Código da Cotação: 1866818400
Fonte: MACLAVI MÓVEIS
Tipo da Fonte: Site
Tipo do Valor de Reposição: BEM NOVO

SEM FOTO

Imobilizado: 300853
Descricao: ARMÁRIO ALTO EM MADEIRA COM 4 PORTAS PARA VESTIÁRIO DIM. 0,80 X 0,45 X 1,95 M

Local: DITALIA MÓVEIS
Tipo: MÓVEIS E UTENSÍLIOS
Valor de Reposição: R$ 1.139,00
Valor de Mercado: R$ 333,90
Idade Aparente: 10 ANOS
Vida Útil: 15 ANOS | Vida Remanescente: 5 ANOS
Estado de Conservação: C - REGULAR
Parcela Residual: 0,03 | dT: 0,67 | Coef Dep: 0,2791
Obsoletismo: 0,9748 | Inst. Mo.: 1,00 | Coef. MT: 1,00
Código da Cotação: 1866818400
Fonte: MACLAVI MÓVEIS
Tipo da Fonte: Site
Tipo do Valor de Reposição: BEM NOVO

SEM FOTO

Imobilizado: 300854
Descricao: ARMÁRIO ALTO EM MADEIRA COM 4 PORTAS PARA VESTIÁRIO DIM. 0,80 X 0,45 X 1,95 M

Local: DITALIA MÓVEIS
Tipo: MÓVEIS E UTENSÍLIOS
Valor de Reposição: R$ 1.139,00
Valor de Mercado: R$ 333,90
Idade Aparente: 10 ANOS
Vida Útil: 15 ANOS | Vida Remanescente: 5 ANOS
Estado de Conservação: C - REGULAR
Parcela Residual: 0,03 | dT: 0,67 | Coef Dep: 0,2791
Obsoletismo: 0,9748 | Inst. Mo.: 1,00 | Coef. MT: 1,00
Código da Cotação: 1866818400
Fonte: MACLAVI MÓVEIS
Tipo da Fonte: Site
Tipo do Valor de Reposição: BEM NOVO

SEM FOTO

Imobilizado: 300855
Descricao: ARMÁRIO ALTO EM MADEIRA COM 4 PORTAS PARA VESTIÁRIO DIM. 0,80 X 0,45 X 1,95 M

Local: DITALIA MÓVEIS
Tipo: MÓVEIS E UTENSÍLIOS
Valor de Reposição: R$ 1.139,00
Valor de Mercado: R$ 333,90
Idade Aparente: 10 ANOS
Vida Útil: 15 ANOS | Vida Remanescente: 5 ANOS
Estado de Conservação: C - REGULAR
Parcela Residual: 0,03 | dT: 0,67 | Coef Dep: 0,2791
Obsoletismo: 0,9748 | Inst. Mo.: 1,00 | Coef. MT: 1,00
Código da Cotação: 1866818400
Fonte: MACLAVI MÓVEIS
Tipo da Fonte: Site
Tipo do Valor de Reposição: BEM NOVO

SEM FOTO

Imobilizado: 300856
Descricao: ARMÁRIO ALTO EM MADEIRA COM 4 PORTAS PARA VESTIÁRIO DIM. 0,80 X 0,45 X 1,95 M

Local: DITALIA MÓVEIS
Tipo: MÓVEIS E UTENSÍLIOS
Valor de Reposição: R$ 1.139,00
Valor de Mercado: R$ 333,90
Idade Aparente: 10 ANOS
Vida Útil: 15 ANOS | Vida Remanescente: 5 ANOS
Estado de Conservação: C - REGULAR
Parcela Residual: 0,03 | dT: 0,67 | Coef Dep: 0,2791
Obsoletismo: 0,9748 | Inst. Mo.: 1,00 | Coef. MT: 1,00
Código da Cotação: 1866818400
Fonte: MACLAVI MÓVEIS
Tipo da Fonte: Site
Tipo do Valor de Reposição: BEM NOVO

SEM FOTO

Imobilizado: 300857
Descricao: ARMÁRIO ALTO EM MADEIRA COM 4 PORTAS PARA VESTIÁRIO DIM. 0,80 X 0,45 X 1,95 M

Local: DITALIA MÓVEIS
Tipo: MÓVEIS E UTENSÍLIOS
Valor de Reposição: R$ 1.139,00
Valor de Mercado: R$ 333,90
Idade Aparente: 10 ANOS
Vida Útil: 15 ANOS | Vida Remanescente: 5 ANOS
Estado de Conservação: C - REGULAR
Parcela Residual: 0,03 | dT: 0,67 | Coef Dep: 0,2791
Obsoletismo: 0,9748 | Inst. Mo.: 1,00 | Coef. MT: 1,00
Código da Cotação: 1866818400
Fonte: MACLAVI MÓVEIS
Tipo da Fonte: Site
Tipo do Valor de Reposição: BEM NOVO

SEM FOTO

Imobilizado: 300858
Descricao: ARMÁRIO ALTO EM MADEIRA COM 4 PORTAS PARA VESTIÁRIO DIM. 0,80 X 0,45 X 1,95 M

Local: DITALIA MÓVEIS
Tipo: MÓVEIS E UTENSÍLIOS
Valor de Reposição: R$ 1.139,00
Valor de Mercado: R$ 333,90
Idade Aparente: 10 ANOS
Vida Útil: 15 ANOS | Vida Remanescente: 5 ANOS
Estado de Conservação: C - REGULAR
Parcela Residual: 0,03 | dT: 0,67 | Coef Dep: 0,2791
Obsoletismo: 0,9748 | Inst. Mo.: 1,00 | Coef. MT: 1,00
Código da Cotação: 1866818400
Fonte: MACLAVI MÓVEIS
Tipo da Fonte: Site
Tipo do Valor de Reposição: BEM NOVO

SEM FOTO

Imobilizado: 300859
Descricao: ARMÁRIO ALTO EM MADEIRA COM 4 PORTAS PARA VESTIÁRIO DIM. 0,80 X 0,45 X 1,95 M

Local: DITALIA MÓVEIS
Tipo: MÓVEIS E UTENSÍLIOS
Valor de Reposição: R$ 1.139,00
Valor de Mercado: R$ 333,90
Idade Aparente: 10 ANOS
Vida Útil: 15 ANOS | Vida Remanescente: 5 ANOS
Estado de Conservação: C - REGULAR
Parcela Residual: 0,03 | dT: 0,67 | Coef Dep: 0,2791
Obsoletismo: 0,9748 | Inst. Mo.: 1,00 | Coef. MT: 1,00
Código da Cotação: 1866818400
Fonte: MACLAVI MÓVEIS
Tipo da Fonte: Site
Tipo do Valor de Reposição: BEM NOVO

SEM FOTO

Imobilizado: 300860
Descricao: ARMÁRIO ALTO EM MADEIRA COM 4 PORTAS PARA VESTIÁRIO DIM. 0,80 X 0,45 X 1,95 M

Local: DITALIA MÓVEIS
Tipo: MÓVEIS E UTENSÍLIOS
Valor de Reposição: R$ 1.139,00
Valor de Mercado: R$ 333,90
Idade Aparente: 10 ANOS
Vida Útil: 15 ANOS | Vida Remanescente: 5 ANOS
Estado de Conservação: C - REGULAR
Parcela Residual: 0,03 | dT: 0,67 | Coef Dep: 0,2791
Obsoletismo: 0,9748 | Inst. Mo.: 1,00 | Coef. MT: 1,00
Código da Cotação: 1866818400
Fonte: MACLAVI MÓVEIS
Tipo da Fonte: Site
Tipo do Valor de Reposição: BEM NOVO

SEM FOTO

Imobilizado: 300861
Descricao: ARMÁRIO ALTO EM MADEIRA COM 4 PORTAS PARA VESTIÁRIO DIM. 0,80 X 0,45 X 1,95 M

Local: DITALIA MÓVEIS
Tipo: MÓVEIS E UTENSÍLIOS
Valor de Reposição: R$ 1.139,00
Valor de Mercado: R$ 333,90
Idade Aparente: 10 ANOS
Vida Útil: 15 ANOS | Vida Remanescente: 5 ANOS
Estado de Conservação: C - REGULAR
Parcela Residual: 0,03 | dT: 0,67 | Coef Dep: 0,2791
Obsoletismo: 0,9748 | Inst. Mo.: 1,00 | Coef. MT: 1,00
Código da Cotação: 1866818400
Fonte: MACLAVI MÓVEIS
Tipo da Fonte: Site
Tipo do Valor de Reposição: BEM NOVO

SEM FOTO

Imobilizado: 300862
Descricao: ARMÁRIO ALTO EM MADEIRA COM 4 PORTAS PARA VESTIÁRIO DIM. 0,80 X 0,45 X 1,95 M

Local: DITALIA MÓVEIS
Tipo: MÓVEIS E UTENSÍLIOS
Valor de Reposição: R$ 1.139,00
Valor de Mercado: R$ 333,90
Idade Aparente: 10 ANOS
Vida Útil: 15 ANOS | Vida Remanescente: 5 ANOS
Estado de Conservação: C - REGULAR
Parcela Residual: 0,03 | dT: 0,67 | Coef Dep: 0,2791
Obsoletismo: 0,9748 | Inst. Mo.: 1,00 | Coef. MT: 1,00
Código da Cotação: 1866818400
Fonte: MACLAVI MÓVEIS
Tipo da Fonte: Site
Tipo do Valor de Reposição: BEM NOVO

SEM FOTO

Imobilizado: 300863
Descricao: ARMÁRIO ALTO EM MADEIRA COM 4 PORTAS PARA VESTIÁRIO DIM. 0,80 X 0,45 X 1,95 M

Local: DITALIA MÓVEIS
Tipo: MÓVEIS E UTENSÍLIOS
Valor de Reposição: R$ 1.139,00
Valor de Mercado: R$ 333,90
Idade Aparente: 10 ANOS
Vida Útil: 15 ANOS | Vida Remanescente: 5 ANOS
Estado de Conservação: C - REGULAR
Parcela Residual: 0,03 | dT: 0,67 | Coef Dep: 0,2791
Obsoletismo: 0,9748 | Inst. Mo.: 1,00 | Coef. MT: 1,00
Código da Cotação: 1866818400
Fonte: MACLAVI MÓVEIS
Tipo da Fonte: Site
Tipo do Valor de Reposição: BEM NOVO

SEM FOTO

Imobilizado: 300864
Descricao: ARMÁRIO ALTO EM MADEIRA COM 4 PORTAS PARA VESTIÁRIO DIM. 0,80 X 0,45 X 1,95 M

Local: DITALIA MÓVEIS
Tipo: MÓVEIS E UTENSÍLIOS
Valor de Reposição: R$ 1.139,00
Valor de Mercado: R$ 333,90
Idade Aparente: 10 ANOS
Vida Útil: 15 ANOS | Vida Remanescente: 5 ANOS
Estado de Conservação: C - REGULAR
Parcela Residual: 0,03 | dT: 0,67 | Coef Dep: 0,2791
Obsoletismo: 0,9748 | Inst. Mo.: 1,00 | Coef. MT: 1,00
Código da Cotação: 1866818400
Fonte: MACLAVI MÓVEIS
Tipo da Fonte: Site
Tipo do Valor de Reposição: BEM NOVO

SEM FOTO

Imobilizado: 300865
Descricao: ARMÁRIO ALTO EM MADEIRA COM 4 PORTAS PARA VESTIÁRIO DIM. 0,80 X 0,45 X 1,95 M

Local: DITALIA MÓVEIS
Tipo: MÓVEIS E UTENSÍLIOS
Valor de Reposição: R$ 1.139,00
Valor de Mercado: R$ 333,90
Idade Aparente: 10 ANOS
Vida Útil: 15 ANOS | Vida Remanescente: 5 ANOS
Estado de Conservação: C - REGULAR
Parcela Residual: 0,03 | dT: 0,67 | Coef Dep: 0,2791
Obsoletismo: 0,9748 | Inst. Mo.: 1,00 | Coef. MT: 1,00
Código da Cotação: 1866818400
Fonte: MACLAVI MÓVEIS
Tipo da Fonte: Site
Tipo do Valor de Reposição: BEM NOVO

SEM FOTO

Imobilizado: 300866
Descricao: ARMÁRIO ALTO EM MADEIRA COM 4 PORTAS PARA VESTIÁRIO DIM. 0,80 X 0,45 X 1,95 M

Local: DITALIA MÓVEIS
Tipo: MÓVEIS E UTENSÍLIOS
Valor de Reposição: R$ 1.139,00
Valor de Mercado: R$ 333,90
Idade Aparente: 10 ANOS
Vida Útil: 15 ANOS | Vida Remanescente: 5 ANOS
Estado de Conservação: C - REGULAR
Parcela Residual: 0,03 | dT: 0,67 | Coef Dep: 0,2791
Obsoletismo: 0,9748 | Inst. Mo.: 1,00 | Coef. MT: 1,00
Código da Cotação: 1866818400
Fonte: MACLAVI MÓVEIS
Tipo da Fonte: Site
Tipo do Valor de Reposição: BEM NOVO

SEM FOTO

Imobilizado: 300867
Descricao: ARMÁRIO ALTO EM MADEIRA COM 4 PORTAS PARA VESTIÁRIO DIM. 0,80 X 0,45 X 1,95 M

Local: DITALIA MÓVEIS
Tipo: MÓVEIS E UTENSÍLIOS
Valor de Reposição: R$ 1.139,00
Valor de Mercado: R$ 333,90
Idade Aparente: 10 ANOS
Vida Útil: 15 ANOS | Vida Remanescente: 5 ANOS
Estado de Conservação: C - REGULAR
Parcela Residual: 0,03 | dT: 0,67 | Coef Dep: 0,2791
Obsoletismo: 0,9748 | Inst. Mo.: 1,00 | Coef. MT: 1,00
Código da Cotação: 1866818400
Fonte: MACLAVI MÓVEIS
Tipo da Fonte: Site
Tipo do Valor de Reposição: BEM NOVO

SEM FOTO

Imobilizado: 300868
Descricao: ARMÁRIO ALTO EM MADEIRA COM 4 PORTAS PARA VESTIÁRIO DIM. 0,80 X 0,45 X 1,95 M

Local: DITALIA MÓVEIS
Tipo: MÓVEIS E UTENSÍLIOS
Valor de Reposição: R$ 1.139,00
Valor de Mercado: R$ 333,90
Idade Aparente: 10 ANOS
Vida Útil: 15 ANOS | Vida Remanescente: 5 ANOS
Estado de Conservação: C - REGULAR
Parcela Residual: 0,03 | dT: 0,67 | Coef Dep: 0,2791
Obsoletismo: 0,9748 | Inst. Mo.: 1,00 | Coef. MT: 1,00
Código da Cotação: 1866818400
Fonte: MACLAVI MÓVEIS
Tipo da Fonte: Site
Tipo do Valor de Reposição: BEM NOVO

SEM FOTO

Imobilizado: 300869
Descricao: ARMÁRIO ALTO EM MADEIRA COM 4 PORTAS PARA VESTIÁRIO DIM. 0,80 X 0,45 X 1,95 M

Local: DITALIA MÓVEIS
Tipo: MÓVEIS E UTENSÍLIOS
Valor de Reposição: R$ 1.139,00
Valor de Mercado: R$ 333,90
Idade Aparente: 10 ANOS
Vida Útil: 15 ANOS | Vida Remanescente: 5 ANOS
Estado de Conservação: C - REGULAR
Parcela Residual: 0,03 | dT: 0,67 | Coef Dep: 0,2791
Obsoletismo: 0,9748 | Inst. Mo.: 1,00 | Coef. MT: 1,00
Código da Cotação: 1866818400
Fonte: MACLAVI MÓVEIS
Tipo da Fonte: Site
Tipo do Valor de Reposição: BEM NOVO

SEM FOTO

Imobilizado: 300870
Descricao: ARMÁRIO ALTO EM MADEIRA COM 4 PORTAS PARA VESTIÁRIO DIM. 0,80 X 0,45 X 1,95 M

Local: DITALIA MÓVEIS
Tipo: MÓVEIS E UTENSÍLIOS
Valor de Reposição: R$ 1.139,00
Valor de Mercado: R$ 333,90
Idade Aparente: 10 ANOS
Vida Útil: 15 ANOS | Vida Remanescente: 5 ANOS
Estado de Conservação: C - REGULAR
Parcela Residual: 0,03 | dT: 0,67 | Coef Dep: 0,2791
Obsoletismo: 0,9748 | Inst. Mo.: 1,00 | Coef. MT: 1,00
Código da Cotação: 1866818400
Fonte: MACLAVI MÓVEIS
Tipo da Fonte: Site
Tipo do Valor de Reposição: BEM NOVO

SEM FOTO

Imobilizado: 300871
Descricao: ARMÁRIO ALTO EM MADEIRA COM 4 PORTAS PARA VESTIÁRIO DIM. 0,80 X 0,45 X 1,95 M

Local: DITALIA MÓVEIS
Tipo: MÓVEIS E UTENSÍLIOS
Valor de Reposição: R$ 1.139,00
Valor de Mercado: R$ 333,90
Idade Aparente: 10 ANOS
Vida Útil: 15 ANOS | Vida Remanescente: 5 ANOS
Estado de Conservação: C - REGULAR
Parcela Residual: 0,03 | dT: 0,67 | Coef Dep: 0,2791
Obsoletismo: 0,9748 | Inst. Mo.: 1,00 | Coef. MT: 1,00
Código da Cotação: 1866818400
Fonte: MACLAVI MÓVEIS
Tipo da Fonte: Site
Tipo do Valor de Reposição: BEM NOVO

SEM FOTO

Imobilizado: 300872
Descricao: ARMÁRIO ALTO EM MADEIRA COM 4 PORTAS PARA VESTIÁRIO DIM. 0,80 X 0,45 X 1,95 M

Local: DITALIA MÓVEIS
Tipo: MÓVEIS E UTENSÍLIOS
Valor de Reposição: R$ 1.139,00
Valor de Mercado: R$ 333,90
Idade Aparente: 10 ANOS
Vida Útil: 15 ANOS | Vida Remanescente: 5 ANOS
Estado de Conservação: C - REGULAR
Parcela Residual: 0,03 | dT: 0,67 | Coef Dep: 0,2791
Obsoletismo: 0,9748 | Inst. Mo.: 1,00 | Coef. MT: 1,00
Código da Cotação: 1866818400
Fonte: MACLAVI MÓVEIS
Tipo da Fonte: Site
Tipo do Valor de Reposição: BEM NOVO

SEM FOTO

Imobilizado: 300873
Descricao: ARMÁRIO ALTO EM MADEIRA COM 4 PORTAS PARA VESTIÁRIO DIM. 0,80 X 0,45 X 1,95 M

Local: DITALIA MÓVEIS
Tipo: MÓVEIS E UTENSÍLIOS
Valor de Reposição: R$ 1.139,00
Valor de Mercado: R$ 333,90
Idade Aparente: 10 ANOS
Vida Útil: 15 ANOS | Vida Remanescente: 5 ANOS
Estado de Conservação: C - REGULAR
Parcela Residual: 0,03 | dT: 0,67 | Coef Dep: 0,2791
Obsoletismo: 0,9748 | Inst. Mo.: 1,00 | Coef. MT: 1,00
Código da Cotação: 1866818400
Fonte: MACLAVI MÓVEIS
Tipo da Fonte: Site
Tipo do Valor de Reposição: BEM NOVO

SEM FOTO

Imobilizado: 300874
Descricao: ARMÁRIO ALTO EM MADEIRA COM 4 PORTAS PARA VESTIÁRIO DIM. 0,80 X 0,45 X 1,95 M

Local: DITALIA MÓVEIS
Tipo: MÓVEIS E UTENSÍLIOS
Valor de Reposição: R$ 1.139,00
Valor de Mercado: R$ 333,90
Idade Aparente: 10 ANOS
Vida Útil: 15 ANOS | Vida Remanescente: 5 ANOS
Estado de Conservação: C - REGULAR
Parcela Residual: 0,03 | dT: 0,67 | Coef Dep: 0,2791
Obsoletismo: 0,9748 | Inst. Mo.: 1,00 | Coef. MT: 1,00
Código da Cotação: 1866818400
Fonte: MACLAVI MÓVEIS
Tipo da Fonte: Site
Tipo do Valor de Reposição: BEM NOVO

SEM FOTO

Imobilizado: 300875
Descricao: ARMÁRIO ALTO EM MADEIRA COM 4 PORTAS PARA VESTIÁRIO DIM. 0,80 X 0,45 X 1,95 M

Local: DITALIA MÓVEIS
Tipo: MÓVEIS E UTENSÍLIOS
Valor de Reposição: R$ 1.139,00
Valor de Mercado: R$ 333,90
Idade Aparente: 10 ANOS
Vida Útil: 15 ANOS | Vida Remanescente: 5 ANOS
Estado de Conservação: C - REGULAR
Parcela Residual: 0,03 | dT: 0,67 | Coef Dep: 0,2791
Obsoletismo: 0,9748 | Inst. Mo.: 1,00 | Coef. MT: 1,00
Código da Cotação: 1866818400
Fonte: MACLAVI MÓVEIS
Tipo da Fonte: Site
Tipo do Valor de Reposição: BEM NOVO

SEM FOTO

Imobilizado: 300876
Descricao: ARMÁRIO ALTO EM MADEIRA COM 4 PORTAS PARA VESTIÁRIO DIM. 0,80 X 0,45 X 1,95 M

Local: DITALIA MÓVEIS
Tipo: MÓVEIS E UTENSÍLIOS
Valor de Reposição: R$ 1.139,00
Valor de Mercado: R$ 333,90
Idade Aparente: 10 ANOS
Vida Útil: 15 ANOS | Vida Remanescente: 5 ANOS
Estado de Conservação: C - REGULAR
Parcela Residual: 0,03 | dT: 0,67 | Coef Dep: 0,2791
Obsoletismo: 0,9748 | Inst. Mo.: 1,00 | Coef. MT: 1,00
Código da Cotação: 1866818400
Fonte: MACLAVI MÓVEIS
Tipo da Fonte: Site
Tipo do Valor de Reposição: BEM NOVO

SEM FOTO

Imobilizado: 300877
Descricao: ARMÁRIO ALTO EM MADEIRA COM 4 PORTAS PARA VESTIÁRIO DIM. 0,80 X 0,45 X 1,95 M

Local: DITALIA MÓVEIS
Tipo: MÓVEIS E UTENSÍLIOS
Valor de Reposição: R$ 1.139,00
Valor de Mercado: R$ 333,90
Idade Aparente: 10 ANOS
Vida Útil: 15 ANOS | Vida Remanescente: 5 ANOS
Estado de Conservação: C - REGULAR
Parcela Residual: 0,03 | dT: 0,67 | Coef Dep: 0,2791
Obsoletismo: 0,9748 | Inst. Mo.: 1,00 | Coef. MT: 1,00
Código da Cotação: 1866818400
Fonte: MACLAVI MÓVEIS
Tipo da Fonte: Site
Tipo do Valor de Reposição: BEM NOVO

SEM FOTO

Imobilizado: 300878
Descricao: ARMÁRIO ALTO EM MADEIRA COM 4 PORTAS PARA VESTIÁRIO DIM. 0,80 X 0,45 X 1,95 M

Local: DITALIA MÓVEIS
Tipo: MÓVEIS E UTENSÍLIOS
Valor de Reposição: R$ 1.139,00
Valor de Mercado: R$ 333,90
Idade Aparente: 10 ANOS
Vida Útil: 15 ANOS | Vida Remanescente: 5 ANOS
Estado de Conservação: C - REGULAR
Parcela Residual: 0,03 | dT: 0,67 | Coef Dep: 0,2791
Obsoletismo: 0,9748 | Inst. Mo.: 1,00 | Coef. MT: 1,00
Código da Cotação: 1866818400
Fonte: MACLAVI MÓVEIS
Tipo da Fonte: Site
Tipo do Valor de Reposição: BEM NOVO

SEM FOTO

Imobilizado: 300879
Descricao: ARMÁRIO ALTO EM MADEIRA COM 4 PORTAS PARA VESTIÁRIO DIM. 0,80 X 0,45 X 1,95 M

Local: DITALIA MÓVEIS
Tipo: MÓVEIS E UTENSÍLIOS
Valor de Reposição: R$ 1.139,00
Valor de Mercado: R$ 333,90
Idade Aparente: 10 ANOS
Vida Útil: 15 ANOS | Vida Remanescente: 5 ANOS
Estado de Conservação: C - REGULAR
Parcela Residual: 0,03 | dT: 0,67 | Coef Dep: 0,2791
Obsoletismo: 0,9748 | Inst. Mo.: 1,00 | Coef. MT: 1,00
Código da Cotação: 1866818400
Fonte: MACLAVI MÓVEIS
Tipo da Fonte: Site
Tipo do Valor de Reposição: BEM NOVO

SEM FOTO

Imobilizado: 300880
Descricao: ARMÁRIO ALTO EM MADEIRA COM 4 PORTAS PARA VESTIÁRIO DIM. 0,80 X 0,45 X 1,95 M

Local: DITALIA MÓVEIS
Tipo: MÓVEIS E UTENSÍLIOS
Valor de Reposição: R$ 1.139,00
Valor de Mercado: R$ 333,90
Idade Aparente: 10 ANOS
Vida Útil: 15 ANOS | Vida Remanescente: 5 ANOS
Estado de Conservação: C - REGULAR
Parcela Residual: 0,03 | dT: 0,67 | Coef Dep: 0,2791
Obsoletismo: 0,9748 | Inst. Mo.: 1,00 | Coef. MT: 1,00
Código da Cotação: 1866818400
Fonte: MACLAVI MÓVEIS
Tipo da Fonte: Site
Tipo do Valor de Reposição: BEM NOVO

SEM FOTO

Imobilizado: 300881
Descricao: ARMÁRIO ALTO EM MADEIRA COM 4 PORTAS PARA VESTIÁRIO DIM. 0,80 X 0,45 X 1,95 M

Local: DITALIA MÓVEIS
Tipo: MÓVEIS E UTENSÍLIOS
Valor de Reposição: R$ 1.139,00
Valor de Mercado: R$ 333,90
Idade Aparente: 10 ANOS
Vida Útil: 15 ANOS | Vida Remanescente: 5 ANOS
Estado de Conservação: C - REGULAR
Parcela Residual: 0,03 | dT: 0,67 | Coef Dep: 0,2791
Obsoletismo: 0,9748 | Inst. Mo.: 1,00 | Coef. MT: 1,00
Código da Cotação: 1866818400
Fonte: MACLAVI MÓVEIS
Tipo da Fonte: Site
Tipo do Valor de Reposição: BEM NOVO

SEM FOTO

Imobilizado: 300882
Descricao: ARMÁRIO ALTO EM MADEIRA COM 4 PORTAS PARA VESTIÁRIO DIM. 0,80 X 0,45 X 1,95 M

Local: DITALIA MÓVEIS
Tipo: MÓVEIS E UTENSÍLIOS
Valor de Reposição: R$ 1.139,00
Valor de Mercado: R$ 333,90
Idade Aparente: 10 ANOS
Vida Útil: 15 ANOS | Vida Remanescente: 5 ANOS
Estado de Conservação: C - REGULAR
Parcela Residual: 0,03 | dT: 0,67 | Coef Dep: 0,2791
Obsoletismo: 0,9748 | Inst. Mo.: 1,00 | Coef. MT: 1,00
Código da Cotação: 1866818400
Fonte: MACLAVI MÓVEIS
Tipo da Fonte: Site
Tipo do Valor de Reposição: BEM NOVO

SEM FOTO

Imobilizado: 300883
Descricao: ARMÁRIO ALTO EM MADEIRA COM 4 PORTAS PARA VESTIÁRIO DIM. 0,80 X 0,45 X 1,95 M

Local: DITALIA MÓVEIS
Tipo: MÓVEIS E UTENSÍLIOS
Valor de Reposição: R$ 1.139,00
Valor de Mercado: R$ 333,90
Idade Aparente: 10 ANOS
Vida Útil: 15 ANOS | Vida Remanescente: 5 ANOS
Estado de Conservação: C - REGULAR
Parcela Residual: 0,03 | dT: 0,67 | Coef Dep: 0,2791
Obsoletismo: 0,9748 | Inst. Mo.: 1,00 | Coef. MT: 1,00
Código da Cotação: 1866818400
Fonte: MACLAVI MÓVEIS
Tipo da Fonte: Site
Tipo do Valor de Reposição: BEM NOVO

SEM FOTO

Imobilizado: 300884
Descricao: ARMÁRIO ALTO EM MADEIRA COM 4 PORTAS PARA VESTIÁRIO DIM. 0,80 X 0,45 X 1,95 M

Local: DITALIA MÓVEIS
Tipo: MÓVEIS E UTENSÍLIOS
Valor de Reposição: R$ 1.139,00
Valor de Mercado: R$ 333,90
Idade Aparente: 10 ANOS
Vida Útil: 15 ANOS | Vida Remanescente: 5 ANOS
Estado de Conservação: C - REGULAR
Parcela Residual: 0,03 | dT: 0,67 | Coef Dep: 0,2791
Obsoletismo: 0,9748 | Inst. Mo.: 1,00 | Coef. MT: 1,00
Código da Cotação: 1866818400
Fonte: MACLAVI MÓVEIS
Tipo da Fonte: Site
Tipo do Valor de Reposição: BEM NOVO

SEM FOTO

Imobilizado: 300885
Descricao: ARMÁRIO ALTO EM MADEIRA COM 4 PORTAS PARA VESTIÁRIO DIM. 0,80 X 0,45 X 1,95 M

Local: DITALIA MÓVEIS
Tipo: MÓVEIS E UTENSÍLIOS
Valor de Reposição: R$ 1.139,00
Valor de Mercado: R$ 333,90
Idade Aparente: 10 ANOS
Vida Útil: 15 ANOS | Vida Remanescente: 5 ANOS
Estado de Conservação: C - REGULAR
Parcela Residual: 0,03 | dT: 0,67 | Coef Dep: 0,2791
Obsoletismo: 0,9748 | Inst. Mo.: 1,00 | Coef. MT: 1,00
Código da Cotação: 1866818400
Fonte: MACLAVI MÓVEIS
Tipo da Fonte: Site
Tipo do Valor de Reposição: BEM NOVO

SEM FOTO

Imobilizado: 300886
Descricao: ARMÁRIO ALTO EM MADEIRA COM 4 PORTAS PARA VESTIÁRIO DIM. 0,80 X 0,45 X 1,95 M

Local: DITALIA MÓVEIS
Tipo: MÓVEIS E UTENSÍLIOS
Valor de Reposição: R$ 1.139,00
Valor de Mercado: R$ 333,90
Idade Aparente: 10 ANOS
Vida Útil: 15 ANOS | Vida Remanescente: 5 ANOS
Estado de Conservação: C - REGULAR
Parcela Residual: 0,03 | dT: 0,67 | Coef Dep: 0,2791
Obsoletismo: 0,9748 | Inst. Mo.: 1,00 | Coef. MT: 1,00
Código da Cotação: 1866818400
Fonte: MACLAVI MÓVEIS
Tipo da Fonte: Site
Tipo do Valor de Reposição: BEM NOVO

SEM FOTO

Imobilizado: 300887
Descricao: ARMÁRIO ALTO EM MADEIRA COM 4 PORTAS PARA VESTIÁRIO DIM. 0,80 X 0,45 X 1,95 M

Local: DITALIA MÓVEIS
Tipo: MÓVEIS E UTENSÍLIOS
Valor de Reposição: R$ 1.139,00
Valor de Mercado: R$ 333,90
Idade Aparente: 10 ANOS
Vida Útil: 15 ANOS | Vida Remanescente: 5 ANOS
Estado de Conservação: C - REGULAR
Parcela Residual: 0,03 | dT: 0,67 | Coef Dep: 0,2791
Obsoletismo: 0,9748 | Inst. Mo.: 1,00 | Coef. MT: 1,00
Código da Cotação: 1866818400
Fonte: MACLAVI MÓVEIS
Tipo da Fonte: Site
Tipo do Valor de Reposição: BEM NOVO

SEM FOTO

Imobilizado: 300888
Descricao: ARMÁRIO ALTO EM MADEIRA COM 4 PORTAS PARA VESTIÁRIO DIM. 0,80 X 0,45 X 1,95 M

Local: DITALIA MÓVEIS
Tipo: MÓVEIS E UTENSÍLIOS
Valor de Reposição: R$ 1.139,00
Valor de Mercado: R$ 333,90
Idade Aparente: 10 ANOS
Vida Útil: 15 ANOS | Vida Remanescente: 5 ANOS
Estado de Conservação: C - REGULAR
Parcela Residual: 0,03 | dT: 0,67 | Coef Dep: 0,2791
Obsoletismo: 0,9748 | Inst. Mo.: 1,00 | Coef. MT: 1,00
Código da Cotação: 1866818400
Fonte: MACLAVI MÓVEIS
Tipo da Fonte: Site
Tipo do Valor de Reposição: BEM NOVO

SEM FOTO

Imobilizado: 300889
Descricao: ARMÁRIO ALTO EM MADEIRA COM 4 PORTAS PARA VESTIÁRIO DIM. 0,80 X 0,45 X 1,95 M

Local: DITALIA MÓVEIS
Tipo: MÓVEIS E UTENSÍLIOS
Valor de Reposição: R$ 1.139,00
Valor de Mercado: R$ 333,90
Idade Aparente: 10 ANOS
Vida Útil: 15 ANOS | Vida Remanescente: 5 ANOS
Estado de Conservação: C - REGULAR
Parcela Residual: 0,03 | dT: 0,67 | Coef Dep: 0,2791
Obsoletismo: 0,9748 | Inst. Mo.: 1,00 | Coef. MT: 1,00
Código da Cotação: 1866818400
Fonte: MACLAVI MÓVEIS
Tipo da Fonte: Site
Tipo do Valor de Reposição: BEM NOVO

SEM FOTO

Imobilizado: 300890
Descricao: ARMÁRIO ALTO EM MADEIRA COM 4 PORTAS PARA VESTIÁRIO DIM. 0,80 X 0,45 X 1,95 M

Local: DITALIA MÓVEIS
Tipo: MÓVEIS E UTENSÍLIOS
Valor de Reposição: R$ 1.139,00
Valor de Mercado: R$ 333,90
Idade Aparente: 10 ANOS
Vida Útil: 15 ANOS | Vida Remanescente: 5 ANOS
Estado de Conservação: C - REGULAR
Parcela Residual: 0,03 | dT: 0,67 | Coef Dep: 0,2791
Obsoletismo: 0,9748 | Inst. Mo.: 1,00 | Coef. MT: 1,00
Código da Cotação: 1866818400
Fonte: MACLAVI MÓVEIS
Tipo da Fonte: Site
Tipo do Valor de Reposição: BEM NOVO

SEM FOTO

Imobilizado: 300891
Descricao: ARMÁRIO ALTO EM MADEIRA COM 4 PORTAS PARA VESTIÁRIO DIM. 0,80 X 0,45 X 1,95 M

Local: DITALIA MÓVEIS
Tipo: MÓVEIS E UTENSÍLIOS
Valor de Reposição: R$ 1.139,00
Valor de Mercado: R$ 333,90
Idade Aparente: 10 ANOS
Vida Útil: 15 ANOS | Vida Remanescente: 5 ANOS
Estado de Conservação: C - REGULAR
Parcela Residual: 0,03 | dT: 0,67 | Coef Dep: 0,2791
Obsoletismo: 0,9748 | Inst. Mo.: 1,00 | Coef. MT: 1,00
Código da Cotação: 1866818400
Fonte: MACLAVI MÓVEIS
Tipo da Fonte: Site
Tipo do Valor de Reposição: BEM NOVO

SEM FOTO

Imobilizado: 300892
Descricao: ARMÁRIO ALTO EM MADEIRA COM 4 PORTAS PARA VESTIÁRIO DIM. 0,80 X 0,45 X 1,95 M

Local: DITALIA MÓVEIS
Tipo: MÓVEIS E UTENSÍLIOS
Valor de Reposição: R$ 1.139,00
Valor de Mercado: R$ 333,90
Idade Aparente: 10 ANOS
Vida Útil: 15 ANOS | Vida Remanescente: 5 ANOS
Estado de Conservação: C - REGULAR
Parcela Residual: 0,03 | dT: 0,67 | Coef Dep: 0,2791
Obsoletismo: 0,9748 | Inst. Mo.: 1,00 | Coef. MT: 1,00
Código da Cotação: 1866818400
Fonte: MACLAVI MÓVEIS
Tipo da Fonte: Site
Tipo do Valor de Reposição: BEM NOVO

SEM FOTO

Imobilizado: 300893
Descricao: ARMÁRIO ALTO EM MADEIRA COM 4 PORTAS PARA VESTIÁRIO DIM. 0,80 X 0,45 X 1,95 M

Local: DITALIA MÓVEIS
Tipo: MÓVEIS E UTENSÍLIOS
Valor de Reposição: R$ 1.139,00
Valor de Mercado: R$ 333,90
Idade Aparente: 10 ANOS
Vida Útil: 15 ANOS | Vida Remanescente: 5 ANOS
Estado de Conservação: C - REGULAR
Parcela Residual: 0,03 | dT: 0,67 | Coef Dep: 0,2791
Obsoletismo: 0,9748 | Inst. Mo.: 1,00 | Coef. MT: 1,00
Código da Cotação: 1866818400
Fonte: MACLAVI MÓVEIS
Tipo da Fonte: Site
Tipo do Valor de Reposição: BEM NOVO

SEM FOTO

Imobilizado: 300894
Descricao: ARMÁRIO ALTO EM MADEIRA COM 4 PORTAS PARA VESTIÁRIO DIM. 0,80 X 0,45 X 1,95 M

Local: DITALIA MÓVEIS
Tipo: MÓVEIS E UTENSÍLIOS
Valor de Reposição: R$ 1.139,00
Valor de Mercado: R$ 333,90
Idade Aparente: 10 ANOS
Vida Útil: 15 ANOS | Vida Remanescente: 5 ANOS
Estado de Conservação: C - REGULAR
Parcela Residual: 0,03 | dT: 0,67 | Coef Dep: 0,2791
Obsoletismo: 0,9748 | Inst. Mo.: 1,00 | Coef. MT: 1,00
Código da Cotação: 1866818400
Fonte: MACLAVI MÓVEIS
Tipo da Fonte: Site
Tipo do Valor de Reposição: BEM NOVO

SEM FOTO

Imobilizado: 300895
Descricao: ARMÁRIO ALTO EM MADEIRA COM 4 PORTAS PARA VESTIÁRIO DIM. 0,80 X 0,45 X 1,95 M

Local: DITALIA MÓVEIS
Tipo: MÓVEIS E UTENSÍLIOS
Valor de Reposição: R$ 1.139,00
Valor de Mercado: R$ 333,90
Idade Aparente: 10 ANOS
Vida Útil: 15 ANOS | Vida Remanescente: 5 ANOS
Estado de Conservação: C - REGULAR
Parcela Residual: 0,03 | dT: 0,67 | Coef Dep: 0,2791
Obsoletismo: 0,9748 | Inst. Mo.: 1,00 | Coef. MT: 1,00
Código da Cotação: 1866818400
Fonte: MACLAVI MÓVEIS
Tipo da Fonte: Site
Tipo do Valor de Reposição: BEM NOVO

SEM FOTO

Imobilizado: 300896
Descricao: ARMÁRIO ALTO EM MADEIRA COM 4 PORTAS PARA VESTIÁRIO DIM. 0,80 X 0,45 X 1,95 M

Local: DITALIA MÓVEIS
Tipo: MÓVEIS E UTENSÍLIOS
Valor de Reposição: R$ 1.139,00
Valor de Mercado: R$ 333,90
Idade Aparente: 10 ANOS
Vida Útil: 15 ANOS | Vida Remanescente: 5 ANOS
Estado de Conservação: C - REGULAR
Parcela Residual: 0,03 | dT: 0,67 | Coef Dep: 0,2791
Obsoletismo: 0,9748 | Inst. Mo.: 1,00 | Coef. MT: 1,00
Código da Cotação: 1866818400
Fonte: MACLAVI MÓVEIS
Tipo da Fonte: Site
Tipo do Valor de Reposição: BEM NOVO

SEM FOTO

Imobilizado: 300897
Descricao: ARMÁRIO ALTO EM MADEIRA COM 4 PORTAS PARA VESTIÁRIO DIM. 0,80 X 0,45 X 1,95 M

Local: DITALIA MÓVEIS
Tipo: MÓVEIS E UTENSÍLIOS
Valor de Reposição: R$ 1.139,00
Valor de Mercado: R$ 333,90
Idade Aparente: 10 ANOS
Vida Útil: 15 ANOS | Vida Remanescente: 5 ANOS
Estado de Conservação: C - REGULAR
Parcela Residual: 0,03 | dT: 0,67 | Coef Dep: 0,2791
Obsoletismo: 0,9748 | Inst. Mo.: 1,00 | Coef. MT: 1,00
Código da Cotação: 1866818400
Fonte: MACLAVI MÓVEIS
Tipo da Fonte: Site
Tipo do Valor de Reposição: BEM NOVO

SEM FOTO

Imobilizado: 300898
Descricao: ARMÁRIO ALTO EM MADEIRA COM 4 PORTAS PARA VESTIÁRIO DIM. 0,80 X 0,45 X 1,95 M

Local: DITALIA MÓVEIS
Tipo: MÓVEIS E UTENSÍLIOS
Valor de Reposição: R$ 1.139,00
Valor de Mercado: R$ 333,90
Idade Aparente: 10 ANOS
Vida Útil: 15 ANOS | Vida Remanescente: 5 ANOS
Estado de Conservação: C - REGULAR
Parcela Residual: 0,03 | dT: 0,67 | Coef Dep: 0,2791
Obsoletismo: 0,9748 | Inst. Mo.: 1,00 | Coef. MT: 1,00
Código da Cotação: 1866818400
Fonte: MACLAVI MÓVEIS
Tipo da Fonte: Site
Tipo do Valor de Reposição: BEM NOVO

SEM FOTO

Imobilizado: 300899
Descricao: ARMÁRIO ALTO EM MADEIRA COM 4 PORTAS PARA VESTIÁRIO DIM. 0,80 X 0,45 X 1,95 M

Local: DITALIA MÓVEIS
Tipo: MÓVEIS E UTENSÍLIOS
Valor de Reposição: R$ 1.139,00
Valor de Mercado: R$ 333,90
Idade Aparente: 10 ANOS
Vida Útil: 15 ANOS | Vida Remanescente: 5 ANOS
Estado de Conservação: C - REGULAR
Parcela Residual: 0,03 | dT: 0,67 | Coef Dep: 0,2791
Obsoletismo: 0,9748 | Inst. Mo.: 1,00 | Coef. MT: 1,00
Código da Cotação: 1866818400
Fonte: MACLAVI MÓVEIS
Tipo da Fonte: Site
Tipo do Valor de Reposição: BEM NOVO

SEM FOTO

Imobilizado: 300900
Descricao: ARMÁRIO ALTO EM MADEIRA COM 4 PORTAS PARA VESTIÁRIO DIM. 0,80 X 0,45 X 1,95 M

Local: DITALIA MÓVEIS
Tipo: MÓVEIS E UTENSÍLIOS
Valor de Reposição: R$ 1.139,00
Valor de Mercado: R$ 333,90
Idade Aparente: 10 ANOS
Vida Útil: 15 ANOS | Vida Remanescente: 5 ANOS
Estado de Conservação: C - REGULAR
Parcela Residual: 0,03 | dT: 0,67 | Coef Dep: 0,2791
Obsoletismo: 0,9748 | Inst. Mo.: 1,00 | Coef. MT: 1,00
Código da Cotação: 1866818400
Fonte: MACLAVI MÓVEIS
Tipo da Fonte: Site
Tipo do Valor de Reposição: BEM NOVO

SEM FOTO

Imobilizado: 300901
Descricao: ARMÁRIO ALTO EM MADEIRA COM 4 PORTAS PARA VESTIÁRIO DIM. 0,80 X 0,45 X 1,95 M

Local: DITALIA MÓVEIS
Tipo: MÓVEIS E UTENSÍLIOS
Valor de Reposição: R$ 1.139,00
Valor de Mercado: R$ 333,90
Idade Aparente: 10 ANOS
Vida Útil: 15 ANOS | Vida Remanescente: 5 ANOS
Estado de Conservação: C - REGULAR
Parcela Residual: 0,03 | dT: 0,67 | Coef Dep: 0,2791
Obsoletismo: 0,9748 | Inst. Mo.: 1,00 | Coef. MT: 1,00
Código da Cotação: 1866818400
Fonte: MACLAVI MÓVEIS
Tipo da Fonte: Site
Tipo do Valor de Reposição: BEM NOVO

SEM FOTO

Imobilizado: 300902
Descricao: ARMÁRIO ALTO EM MADEIRA COM 4 PORTAS PARA VESTIÁRIO DIM. 0,80 X 0,45 X 1,95 M

Local: DITALIA MÓVEIS
Tipo: MÓVEIS E UTENSÍLIOS
Valor de Reposição: R$ 1.139,00
Valor de Mercado: R$ 333,90
Idade Aparente: 10 ANOS
Vida Útil: 15 ANOS | Vida Remanescente: 5 ANOS
Estado de Conservação: C - REGULAR
Parcela Residual: 0,03 | dT: 0,67 | Coef Dep: 0,2791
Obsoletismo: 0,9748 | Inst. Mo.: 1,00 | Coef. MT: 1,00
Código da Cotação: 1866818400
Fonte: MACLAVI MÓVEIS
Tipo da Fonte: Site
Tipo do Valor de Reposição: BEM NOVO

SEM FOTO

Imobilizado: 300903
Descricao: ARMÁRIO ALTO EM MADEIRA COM 4 PORTAS PARA VESTIÁRIO DIM. 0,80 X 0,45 X 1,95 M

Local: DITALIA MÓVEIS
Tipo: MÓVEIS E UTENSÍLIOS
Valor de Reposição: R$ 1.139,00
Valor de Mercado: R$ 333,90
Idade Aparente: 10 ANOS
Vida Útil: 15 ANOS | Vida Remanescente: 5 ANOS
Estado de Conservação: C - REGULAR
Parcela Residual: 0,03 | dT: 0,67 | Coef Dep: 0,2791
Obsoletismo: 0,9748 | Inst. Mo.: 1,00 | Coef. MT: 1,00
Código da Cotação: 1866818400
Fonte: MACLAVI MÓVEIS
Tipo da Fonte: Site
Tipo do Valor de Reposição: BEM NOVO

SEM FOTO

Imobilizado: 300904
Descricao: ARMÁRIO ALTO EM MADEIRA COM 4 PORTAS PARA VESTIÁRIO DIM. 0,80 X 0,45 X 1,95 M

Local: DITALIA MÓVEIS
Tipo: MÓVEIS E UTENSÍLIOS
Valor de Reposição: R$ 1.139,00
Valor de Mercado: R$ 333,90
Idade Aparente: 10 ANOS
Vida Útil: 15 ANOS | Vida Remanescente: 5 ANOS
Estado de Conservação: C - REGULAR
Parcela Residual: 0,03 | dT: 0,67 | Coef Dep: 0,2791
Obsoletismo: 0,9748 | Inst. Mo.: 1,00 | Coef. MT: 1,00
Código da Cotação: 1866818400
Fonte: MACLAVI MÓVEIS
Tipo da Fonte: Site
Tipo do Valor de Reposição: BEM NOVO

SEM FOTO

Imobilizado: 300905
Descricao: ARMÁRIO ALTO EM MADEIRA COM 4 PORTAS PARA VESTIÁRIO DIM. 0,80 X 0,45 X 1,95 M

Local: DITALIA MÓVEIS
Tipo: MÓVEIS E UTENSÍLIOS
Valor de Reposição: R$ 1.139,00
Valor de Mercado: R$ 333,90
Idade Aparente: 10 ANOS
Vida Útil: 15 ANOS | Vida Remanescente: 5 ANOS
Estado de Conservação: C - REGULAR
Parcela Residual: 0,03 | dT: 0,67 | Coef Dep: 0,2791
Obsoletismo: 0,9748 | Inst. Mo.: 1,00 | Coef. MT: 1,00
Código da Cotação: 1866818400
Fonte: MACLAVI MÓVEIS
Tipo da Fonte: Site
Tipo do Valor de Reposição: BEM NOVO

SEM FOTO

Imobilizado: 300906
Descricao: ARMÁRIO ALTO EM MADEIRA COM 4 PORTAS PARA VESTIÁRIO DIM. 0,80 X 0,45 X 1,95 M

Local: DITALIA MÓVEIS
Tipo: MÓVEIS E UTENSÍLIOS
Valor de Reposição: R$ 1.139,00
Valor de Mercado: R$ 333,90
Idade Aparente: 10 ANOS
Vida Útil: 15 ANOS | Vida Remanescente: 5 ANOS
Estado de Conservação: C - REGULAR
Parcela Residual: 0,03 | dT: 0,67 | Coef Dep: 0,2791
Obsoletismo: 0,9748 | Inst. Mo.: 1,00 | Coef. MT: 1,00
Código da Cotação: 1866818400
Fonte: MACLAVI MÓVEIS
Tipo da Fonte: Site
Tipo do Valor de Reposição: BEM NOVO

SEM FOTO

Imobilizado: 300907
Descricao: ARMÁRIO ALTO EM MADEIRA COM 4 PORTAS PARA VESTIÁRIO DIM. 0,80 X 0,45 X 1,95 M

Local: DITALIA MÓVEIS
Tipo: MÓVEIS E UTENSÍLIOS
Valor de Reposição: R$ 1.139,00
Valor de Mercado: R$ 333,90
Idade Aparente: 10 ANOS
Vida Útil: 15 ANOS | Vida Remanescente: 5 ANOS
Estado de Conservação: C - REGULAR
Parcela Residual: 0,03 | dT: 0,67 | Coef Dep: 0,2791
Obsoletismo: 0,9748 | Inst. Mo.: 1,00 | Coef. MT: 1,00
Código da Cotação: 1866818400
Fonte: MACLAVI MÓVEIS
Tipo da Fonte: Site
Tipo do Valor de Reposição: BEM NOVO

SEM FOTO

Imobilizado: 300908
Descricao: ARMÁRIO ALTO EM MADEIRA COM 4 PORTAS PARA VESTIÁRIO DIM. 0,80 X 0,45 X 1,95 M

Local: DITALIA MÓVEIS
Tipo: MÓVEIS E UTENSÍLIOS
Valor de Reposição: R$ 1.139,00
Valor de Mercado: R$ 333,90
Idade Aparente: 10 ANOS
Vida Útil: 15 ANOS | Vida Remanescente: 5 ANOS
Estado de Conservação: C - REGULAR
Parcela Residual: 0,03 | dT: 0,67 | Coef Dep: 0,2791
Obsoletismo: 0,9748 | Inst. Mo.: 1,00 | Coef. MT: 1,00
Código da Cotação: 1866818400
Fonte: MACLAVI MÓVEIS
Tipo da Fonte: Site
Tipo do Valor de Reposição: BEM NOVO

SEM FOTO

Imobilizado: 300909
Descricao: ARMÁRIO ALTO EM MADEIRA COM 4 PORTAS PARA VESTIÁRIO DIM. 0,80 X 0,45 X 1,95 M

Local: DITALIA MÓVEIS
Tipo: MÓVEIS E UTENSÍLIOS
Valor de Reposição: R$ 1.139,00
Valor de Mercado: R$ 333,90
Idade Aparente: 10 ANOS
Vida Útil: 15 ANOS | Vida Remanescente: 5 ANOS
Estado de Conservação: C - REGULAR
Parcela Residual: 0,03 | dT: 0,67 | Coef Dep: 0,2791
Obsoletismo: 0,9748 | Inst. Mo.: 1,00 | Coef. MT: 1,00
Código da Cotação: 1866818400
Fonte: MACLAVI MÓVEIS
Tipo da Fonte: Site
Tipo do Valor de Reposição: BEM NOVO

SEM FOTO

Imobilizado: 300910
Descricao: ARMÁRIO ALTO EM MADEIRA COM 4 PORTAS PARA VESTIÁRIO DIM. 0,80 X 0,45 X 1,95 M

Local: DITALIA MÓVEIS
Tipo: MÓVEIS E UTENSÍLIOS
Valor de Reposição: R$ 1.139,00
Valor de Mercado: R$ 333,90
Idade Aparente: 10 ANOS
Vida Útil: 15 ANOS | Vida Remanescente: 5 ANOS
Estado de Conservação: C - REGULAR
Parcela Residual: 0,03 | dT: 0,67 | Coef Dep: 0,2791
Obsoletismo: 0,9748 | Inst. Mo.: 1,00 | Coef. MT: 1,00
Código da Cotação: 1866818400
Fonte: MACLAVI MÓVEIS
Tipo da Fonte: Site
Tipo do Valor de Reposição: BEM NOVO

SEM FOTO

Imobilizado: 300911
Descricao: ARMÁRIO ALTO EM MADEIRA COM 4 PORTAS PARA VESTIÁRIO DIM. 0,80 X 0,45 X 1,95 M

Local: DITALIA MÓVEIS
Tipo: MÓVEIS E UTENSÍLIOS
Valor de Reposição: R$ 1.139,00
Valor de Mercado: R$ 333,90
Idade Aparente: 10 ANOS
Vida Útil: 15 ANOS | Vida Remanescente: 5 ANOS
Estado de Conservação: C - REGULAR
Parcela Residual: 0,03 | dT: 0,67 | Coef Dep: 0,2791
Obsoletismo: 0,9748 | Inst. Mo.: 1,00 | Coef. MT: 1,00
Código da Cotação: 1866818400
Fonte: MACLAVI MÓVEIS
Tipo da Fonte: Site
Tipo do Valor de Reposição: BEM NOVO

SEM FOTO

Imobilizado: 300912
Descricao: ARMÁRIO ALTO EM MADEIRA COM 4 PORTAS PARA VESTIÁRIO DIM. 0,80 X 0,45 X 1,95 M

Local: DITALIA MÓVEIS
Tipo: MÓVEIS E UTENSÍLIOS
Valor de Reposição: R$ 1.139,00
Valor de Mercado: R$ 333,90
Idade Aparente: 10 ANOS
Vida Útil: 15 ANOS | Vida Remanescente: 5 ANOS
Estado de Conservação: C - REGULAR
Parcela Residual: 0,03 | dT: 0,67 | Coef Dep: 0,2791
Obsoletismo: 0,9748 | Inst. Mo.: 1,00 | Coef. MT: 1,00
Código da Cotação: 1866818400
Fonte: MACLAVI MÓVEIS
Tipo da Fonte: Site
Tipo do Valor de Reposição: BEM NOVO

SEM FOTO

Imobilizado: 300913
Descricao: ARMÁRIO ALTO EM MADEIRA COM 4 PORTAS PARA VESTIÁRIO DIM. 0,80 X 0,45 X 1,95 M

Local: DITALIA MÓVEIS
Tipo: MÓVEIS E UTENSÍLIOS
Valor de Reposição: R$ 1.139,00
Valor de Mercado: R$ 333,90
Idade Aparente: 10 ANOS
Vida Útil: 15 ANOS | Vida Remanescente: 5 ANOS
Estado de Conservação: C - REGULAR
Parcela Residual: 0,03 | dT: 0,67 | Coef Dep: 0,2791
Obsoletismo: 0,9748 | Inst. Mo.: 1,00 | Coef. MT: 1,00
Código da Cotação: 1866818400
Fonte: MACLAVI MÓVEIS
Tipo da Fonte: Site
Tipo do Valor de Reposição: BEM NOVO

SEM FOTO

Imobilizado: 300914
Descricao: ARMÁRIO ALTO EM MADEIRA COM 4 PORTAS PARA VESTIÁRIO DIM. 0,80 X 0,45 X 1,95 M

Local: DITALIA MÓVEIS
Tipo: MÓVEIS E UTENSÍLIOS
Valor de Reposição: R$ 1.139,00
Valor de Mercado: R$ 333,90
Idade Aparente: 10 ANOS
Vida Útil: 15 ANOS | Vida Remanescente: 5 ANOS
Estado de Conservação: C - REGULAR
Parcela Residual: 0,03 | dT: 0,67 | Coef Dep: 0,2791
Obsoletismo: 0,9748 | Inst. Mo.: 1,00 | Coef. MT: 1,00
Código da Cotação: 1866818400
Fonte: MACLAVI MÓVEIS
Tipo da Fonte: Site
Tipo do Valor de Reposição: BEM NOVO

SEM FOTO

Imobilizado: 300915
Descricao: ARMÁRIO ALTO EM MADEIRA COM 4 PORTAS PARA VESTIÁRIO DIM. 0,80 X 0,45 X 1,95 M

Local: DITALIA MÓVEIS
Tipo: MÓVEIS E UTENSÍLIOS
Valor de Reposição: R$ 1.139,00
Valor de Mercado: R$ 333,90
Idade Aparente: 10 ANOS
Vida Útil: 15 ANOS | Vida Remanescente: 5 ANOS
Estado de Conservação: C - REGULAR
Parcela Residual: 0,03 | dT: 0,67 | Coef Dep: 0,2791
Obsoletismo: 0,9748 | Inst. Mo.: 1,00 | Coef. MT: 1,00
Código da Cotação: 1866818400
Fonte: MACLAVI MÓVEIS
Tipo da Fonte: Site
Tipo do Valor de Reposição: BEM NOVO

SEM FOTO

Imobilizado: 300916
Descricao: ARMÁRIO ALTO EM MADEIRA COM 4 PORTAS PARA VESTIÁRIO DIM. 0,80 X 0,45 X 1,95 M

Local: DITALIA MÓVEIS
Tipo: MÓVEIS E UTENSÍLIOS
Valor de Reposição: R$ 1.139,00
Valor de Mercado: R$ 333,90
Idade Aparente: 10 ANOS
Vida Útil: 15 ANOS | Vida Remanescente: 5 ANOS
Estado de Conservação: C - REGULAR
Parcela Residual: 0,03 | dT: 0,67 | Coef Dep: 0,2791
Obsoletismo: 0,9748 | Inst. Mo.: 1,00 | Coef. MT: 1,00
Código da Cotação: 1866818400
Fonte: MACLAVI MÓVEIS
Tipo da Fonte: Site
Tipo do Valor de Reposição: BEM NOVO

SEM FOTO

Imobilizado: 300917
Descricao: ARMÁRIO ALTO EM MADEIRA COM 4 PORTAS PARA VESTIÁRIO DIM. 0,80 X 0,45 X 1,95 M

Local: DITALIA MÓVEIS
Tipo: MÓVEIS E UTENSÍLIOS
Valor de Reposição: R$ 1.139,00
Valor de Mercado: R$ 333,90
Idade Aparente: 10 ANOS
Vida Útil: 15 ANOS | Vida Remanescente: 5 ANOS
Estado de Conservação: C - REGULAR
Parcela Residual: 0,03 | dT: 0,67 | Coef Dep: 0,2791
Obsoletismo: 0,9748 | Inst. Mo.: 1,00 | Coef. MT: 1,00
Código da Cotação: 1866818400
Fonte: MACLAVI MÓVEIS
Tipo da Fonte: Site
Tipo do Valor de Reposição: BEM NOVO

SEM FOTO

Imobilizado: 300918
Descricao: ARMÁRIO ALTO EM MADEIRA COM 4 PORTAS PARA VESTIÁRIO DIM. 0,80 X 0,45 X 1,95 M

Local: DITALIA MÓVEIS
Tipo: MÓVEIS E UTENSÍLIOS
Valor de Reposição: R$ 1.139,00
Valor de Mercado: R$ 333,90
Idade Aparente: 10 ANOS
Vida Útil: 15 ANOS | Vida Remanescente: 5 ANOS
Estado de Conservação: C - REGULAR
Parcela Residual: 0,03 | dT: 0,67 | Coef Dep: 0,2791
Obsoletismo: 0,9748 | Inst. Mo.: 1,00 | Coef. MT: 1,00
Código da Cotação: 1866818400
Fonte: MACLAVI MÓVEIS
Tipo da Fonte: Site
Tipo do Valor de Reposição: BEM NOVO

SEM FOTO

Imobilizado: 300919
Descricao: ARMÁRIO ALTO EM MADEIRA COM 4 PORTAS PARA VESTIÁRIO DIM. 0,80 X 0,45 X 1,95 M

Local: DITALIA MÓVEIS
Tipo: MÓVEIS E UTENSÍLIOS
Valor de Reposição: R$ 1.139,00
Valor de Mercado: R$ 333,90
Idade Aparente: 10 ANOS
Vida Útil: 15 ANOS | Vida Remanescente: 5 ANOS
Estado de Conservação: C - REGULAR
Parcela Residual: 0,03 | dT: 0,67 | Coef Dep: 0,2791
Obsoletismo: 0,9748 | Inst. Mo.: 1,00 | Coef. MT: 1,00
Código da Cotação: 1866818400
Fonte: MACLAVI MÓVEIS
Tipo da Fonte: Site
Tipo do Valor de Reposição: BEM NOVO

SEM FOTO

Imobilizado: 300920
Descricao: ARMÁRIO ALTO EM MADEIRA COM 4 PORTAS PARA VESTIÁRIO DIM. 0,80 X 0,45 X 1,95 M

Local: DITALIA MÓVEIS
Tipo: MÓVEIS E UTENSÍLIOS
Valor de Reposição: R$ 1.139,00
Valor de Mercado: R$ 333,90
Idade Aparente: 10 ANOS
Vida Útil: 15 ANOS | Vida Remanescente: 5 ANOS
Estado de Conservação: C - REGULAR
Parcela Residual: 0,03 | dT: 0,67 | Coef Dep: 0,2791
Obsoletismo: 0,9748 | Inst. Mo.: 1,00 | Coef. MT: 1,00
Código da Cotação: 1866818400
Fonte: MACLAVI MÓVEIS
Tipo da Fonte: Site
Tipo do Valor de Reposição: BEM NOVO

SEM FOTO

Imobilizado: 300921
Descricao: ARMÁRIO ALTO EM MADEIRA COM 4 PORTAS PARA VESTIÁRIO DIM. 0,80 X 0,45 X 1,95 M

Local: DITALIA MÓVEIS
Tipo: MÓVEIS E UTENSÍLIOS
Valor de Reposição: R$ 1.139,00
Valor de Mercado: R$ 333,90
Idade Aparente: 10 ANOS
Vida Útil: 15 ANOS | Vida Remanescente: 5 ANOS
Estado de Conservação: C - REGULAR
Parcela Residual: 0,03 | dT: 0,67 | Coef Dep: 0,2791
Obsoletismo: 0,9748 | Inst. Mo.: 1,00 | Coef. MT: 1,00
Código da Cotação: 1866818400
Fonte: MACLAVI MÓVEIS
Tipo da Fonte: Site
Tipo do Valor de Reposição: BEM NOVO

SEM FOTO

Imobilizado: 300922
Descricao: ARMÁRIO ALTO EM MADEIRA COM 4 PORTAS PARA VESTIÁRIO DIM. 0,80 X 0,45 X 1,95 M

Local: DITALIA MÓVEIS
Tipo: MÓVEIS E UTENSÍLIOS
Valor de Reposição: R$ 1.139,00
Valor de Mercado: R$ 333,90
Idade Aparente: 10 ANOS
Vida Útil: 15 ANOS | Vida Remanescente: 5 ANOS
Estado de Conservação: C - REGULAR
Parcela Residual: 0,03 | dT: 0,67 | Coef Dep: 0,2791
Obsoletismo: 0,9748 | Inst. Mo.: 1,00 | Coef. MT: 1,00
Código da Cotação: 1866818400
Fonte: MACLAVI MÓVEIS
Tipo da Fonte: Site
Tipo do Valor de Reposição: BEM NOVO

SEM FOTO

Imobilizado: 300923
Descricao: ARMÁRIO ALTO EM MADEIRA COM 4 PORTAS PARA VESTIÁRIO DIM. 0,80 X 0,45 X 1,95 M

Local: DITALIA MÓVEIS
Tipo: MÓVEIS E UTENSÍLIOS
Valor de Reposição: R$ 1.139,00
Valor de Mercado: R$ 333,90
Idade Aparente: 10 ANOS
Vida Útil: 15 ANOS | Vida Remanescente: 5 ANOS
Estado de Conservação: C - REGULAR
Parcela Residual: 0,03 | dT: 0,67 | Coef Dep: 0,2791
Obsoletismo: 0,9748 | Inst. Mo.: 1,00 | Coef. MT: 1,00
Código da Cotação: 1866818400
Fonte: MACLAVI MÓVEIS
Tipo da Fonte: Site
Tipo do Valor de Reposição: BEM NOVO

SEM FOTO

Imobilizado: 300924
Descricao: ARMÁRIO ALTO EM MADEIRA COM 4 PORTAS PARA VESTIÁRIO DIM. 0,80 X 0,45 X 1,95 M

Local: DITALIA MÓVEIS
Tipo: MÓVEIS E UTENSÍLIOS
Valor de Reposição: R$ 1.139,00
Valor de Mercado: R$ 333,90
Idade Aparente: 10 ANOS
Vida Útil: 15 ANOS | Vida Remanescente: 5 ANOS
Estado de Conservação: C - REGULAR
Parcela Residual: 0,03 | dT: 0,67 | Coef Dep: 0,2791
Obsoletismo: 0,9748 | Inst. Mo.: 1,00 | Coef. MT: 1,00
Código da Cotação: 1866818400
Fonte: MACLAVI MÓVEIS
Tipo da Fonte: Site
Tipo do Valor de Reposição: BEM NOVO

SEM FOTO

Imobilizado: 300925
Descricao: ARMÁRIO ALTO EM MADEIRA COM 4 PORTAS PARA VESTIÁRIO DIM. 0,80 X 0,45 X 1,95 M

Local: DITALIA MÓVEIS
Tipo: MÓVEIS E UTENSÍLIOS
Valor de Reposição: R$ 1.139,00
Valor de Mercado: R$ 333,90
Idade Aparente: 10 ANOS
Vida Útil: 15 ANOS | Vida Remanescente: 5 ANOS
Estado de Conservação: C - REGULAR
Parcela Residual: 0,03 | dT: 0,67 | Coef Dep: 0,2791
Obsoletismo: 0,9748 | Inst. Mo.: 1,00 | Coef. MT: 1,00
Código da Cotação: 1866818400
Fonte: MACLAVI MÓVEIS
Tipo da Fonte: Site
Tipo do Valor de Reposição: BEM NOVO

SEM FOTO

Imobilizado: 300926
Descricao: ARMÁRIO ALTO EM MADEIRA COM 4 PORTAS PARA VESTIÁRIO DIM. 0,80 X 0,45 X 1,95 M

Local: DITALIA MÓVEIS
Tipo: MÓVEIS E UTENSÍLIOS
Valor de Reposição: R$ 1.139,00
Valor de Mercado: R$ 333,90
Idade Aparente: 10 ANOS
Vida Útil: 15 ANOS | Vida Remanescente: 5 ANOS
Estado de Conservação: C - REGULAR
Parcela Residual: 0,03 | dT: 0,67 | Coef Dep: 0,2791
Obsoletismo: 0,9748 | Inst. Mo.: 1,00 | Coef. MT: 1,00
Código da Cotação: 1866818400
Fonte: MACLAVI MÓVEIS
Tipo da Fonte: Site
Tipo do Valor de Reposição: BEM NOVO

SEM FOTO

Imobilizado: 10026038
Descricao: SMARTPHONE
Marca: SAMSUNG
Modelo: GALAXY S20 5G

Local: DITALIA MÓVEIS
Tipo: MÓVEIS E UTENSÍLIOS
Valor de Reposição: R$ 2.343,00
Valor de Mercado: R$ 1.854,77
Idade Aparente: 1 ANO
Vida Útil: 5 ANOS | Vida Remanescente: 4 ANOS
Parcela Residual: 0,02 | dT: 0,20 | Coef Dep: 0,7874
Obsoletismo: 1,0 | Inst. Mo.: 1,00 | Coef. MT: 1,00
Código da Cotação: 1784311868
Fonte: MERCADO LIVRE
Tipo da Fonte: Site
Tipo do Valor de Reposição: BEM NOVO

SEM FOTO

Imobilizado: 300927
Descricao: ARMÁRIO ALTO EM MADEIRA COM 4 PORTAS PARA VESTIÁRIO DIM. 0,80 X 0,45 X 1,95 M

Local: DITALIA MÓVEIS
Tipo: MÓVEIS E UTENSÍLIOS
Valor de Reposição: R$ 1.139,00
Valor de Mercado: R$ 333,90
Idade Aparente: 10 ANOS
Vida Útil: 15 ANOS | Vida Remanescente: 5 ANOS
Estado de Conservação: C - REGULAR
Parcela Residual: 0,03 | dT: 0,67 | Coef Dep: 0,2791
Obsoletismo: 0,9748 | Inst. Mo.: 1,00 | Coef. MT: 1,00
Código da Cotação: 1866818400
Fonte: MACLAVI MÓVEIS
Tipo da Fonte: Site
Tipo do Valor de Reposição: BEM NOVO

SEM FOTO

Imobilizado: 300928
Descricao: ARMÁRIO ALTO EM MADEIRA COM 4 PORTAS PARA VESTIÁRIO DIM. 0,80 X 0,45 X 1,95 M

Local: DITALIA MÓVEIS
Tipo: MÓVEIS E UTENSÍLIOS
Valor de Reposição: R$ 1.139,00
Valor de Mercado: R$ 333,90
Idade Aparente: 10 ANOS
Vida Útil: 15 ANOS | Vida Remanescente: 5 ANOS
Estado de Conservação: C - REGULAR
Parcela Residual: 0,03 | dT: 0,67 | Coef Dep: 0,2791
Obsoletismo: 0,9748 | Inst. Mo.: 1,00 | Coef. MT: 1,00
Código da Cotação: 1866818400
Fonte: MACLAVI MÓVEIS
Tipo da Fonte: Site
Tipo do Valor de Reposição: BEM NOVO

SEM FOTO

Imobilizado: 300929
Descricao: ARMÁRIO ALTO EM MADEIRA 2 PORTAS PARA VESTIÁRIO DIM. 0,35 X 0,45 X 1,95 M

Local: DITALIA MÓVEIS
Tipo: MÓVEIS E UTENSÍLIOS
Valor de Reposição: R$ 1.029,00
Valor de Mercado: R$ 301,65
Idade Aparente: 10 ANOS
Vida Útil: 15 ANOS | Vida Remanescente: 5 ANOS
Estado de Conservação: C - REGULAR
Parcela Residual: 0,03 | dT: 0,67 | Coef Dep: 0,2791
Obsoletismo: 0,9748 | Inst. Mo.: 1,00 | Coef. MT: 1,00
Código da Cotação: 1866818400
Fonte: MACLAVI MÓVEIS
Tipo da Fonte: Site
Tipo do Valor de Reposição: BEM NOVO

SEM FOTO

Imobilizado: 300930
Descricao: ARMÁRIO ALTO EM MADEIRA 2 PORTAS PARA VESTIÁRIO DIM. 0,35 X 0,45 X 1,95 M

Local: DITALIA MÓVEIS
Tipo: MÓVEIS E UTENSÍLIOS
Valor de Reposição: R$ 1.029,00
Valor de Mercado: R$ 301,65
Idade Aparente: 10 ANOS
Vida Útil: 15 ANOS | Vida Remanescente: 5 ANOS
Estado de Conservação: C - REGULAR
Parcela Residual: 0,03 | dT: 0,67 | Coef Dep: 0,2791
Obsoletismo: 0,9748 | Inst. Mo.: 1,00 | Coef. MT: 1,00
Código da Cotação: 1866818400
Fonte: MACLAVI MÓVEIS
Tipo da Fonte: Site
Tipo do Valor de Reposição: BEM NOVO

SEM FOTO

Imobilizado: 300931
Descricao: ARMÁRIO ALTO EM MADEIRA 2 PORTAS PARA VESTIÁRIO DIM. 0,35 X 0,45 X 1,95 M

Local: DITALIA MÓVEIS
Tipo: MÓVEIS E UTENSÍLIOS
Valor de Reposição: R$ 1.029,00
Valor de Mercado: R$ 301,65
Idade Aparente: 10 ANOS
Vida Útil: 15 ANOS | Vida Remanescente: 5 ANOS
Estado de Conservação: C - REGULAR
Parcela Residual: 0,03 | dT: 0,67 | Coef Dep: 0,2791
Obsoletismo: 0,9748 | Inst. Mo.: 1,00 | Coef. MT: 1,00
Código da Cotação: 1866818400
Fonte: MACLAVI MÓVEIS
Tipo da Fonte: Site
Tipo do Valor de Reposição: BEM NOVO

SEM FOTO

Imobilizado: 300932
Descricao: ARMÁRIO ALTO EM MADEIRA 2 PORTAS PARA VESTIÁRIO DIM. 0,35 X 0,45 X 1,95 M

Local: DITALIA MÓVEIS
Tipo: MÓVEIS E UTENSÍLIOS
Valor de Reposição: R$ 1.029,00
Valor de Mercado: R$ 301,65
Idade Aparente: 10 ANOS
Vida Útil: 15 ANOS | Vida Remanescente: 5 ANOS
Estado de Conservação: C - REGULAR
Parcela Residual: 0,03 | dT: 0,67 | Coef Dep: 0,2791
Obsoletismo: 0,9748 | Inst. Mo.: 1,00 | Coef. MT: 1,00
Código da Cotação: 1866818400
Fonte: MACLAVI MÓVEIS
Tipo da Fonte: Site
Tipo do Valor de Reposição: BEM NOVO

SEM FOTO

Imobilizado: 300933
Descricao: ARMÁRIO ALTO EM MADEIRA 2 PORTAS PARA VESTIÁRIO DIM. 0,35 X 0,45 X 1,95 M

Local: DITALIA MÓVEIS
Tipo: MÓVEIS E UTENSÍLIOS
Valor de Reposição: R$ 1.029,00
Valor de Mercado: R$ 301,65
Idade Aparente: 10 ANOS
Vida Útil: 15 ANOS | Vida Remanescente: 5 ANOS
Estado de Conservação: C - REGULAR
Parcela Residual: 0,03 | dT: 0,67 | Coef Dep: 0,2791
Obsoletismo: 0,9748 | Inst. Mo.: 1,00 | Coef. MT: 1,00
Código da Cotação: 1866818400
Fonte: MACLAVI MÓVEIS
Tipo da Fonte: Site
Tipo do Valor de Reposição: BEM NOVO

SEM FOTO

Imobilizado: 300934
Descricao: ARMÁRIO ALTO EM MADEIRA 2 PORTAS PARA VESTIÁRIO DIM. 0,35 X 0,45 X 1,95 M

Local: DITALIA MÓVEIS
Tipo: MÓVEIS E UTENSÍLIOS
Valor de Reposição: R$ 1.029,00
Valor de Mercado: R$ 301,65
Idade Aparente: 10 ANOS
Vida Útil: 15 ANOS | Vida Remanescente: 5 ANOS
Estado de Conservação: C - REGULAR
Parcela Residual: 0,03 | dT: 0,67 | Coef Dep: 0,2791
Obsoletismo: 0,9748 | Inst. Mo.: 1,00 | Coef. MT: 1,00
Código da Cotação: 1866818400
Fonte: MACLAVI MÓVEIS
Tipo da Fonte: Site
Tipo do Valor de Reposição: BEM NOVO

SEM FOTO

Imobilizado: 300935
Descricao: ARMÁRIO ALTO EM MADEIRA 2 PORTAS PARA VESTIÁRIO DIM. 0,35 X 0,45 X 1,95 M

Local: DITALIA MÓVEIS
Tipo: MÓVEIS E UTENSÍLIOS
Valor de Reposição: R$ 1.029,00
Valor de Mercado: R$ 301,65
Idade Aparente: 10 ANOS
Vida Útil: 15 ANOS | Vida Remanescente: 5 ANOS
Estado de Conservação: C - REGULAR
Parcela Residual: 0,03 | dT: 0,67 | Coef Dep: 0,2791
Obsoletismo: 0,9748 | Inst. Mo.: 1,00 | Coef. MT: 1,00
Código da Cotação: 1866818400
Fonte: MACLAVI MÓVEIS
Tipo da Fonte: Site
Tipo do Valor de Reposição: BEM NOVO

SEM FOTO

Imobilizado: 300936
Descricao: CADEIRA FIXA PLASTICA COR CINZA

Local: DITALIA MÓVEIS
Tipo: MÓVEIS E UTENSÍLIOS
Valor de Reposição: R$ 309,59
Valor de Mercado: R$ 90,76
Idade Aparente: 10 ANOS
Vida Útil: 15 ANOS | Vida Remanescente: 5 ANOS
Estado de Conservação: C - REGULAR
Parcela Residual: 0,03 | dT: 0,67 | Coef Dep: 0,2791
Obsoletismo: 0,9748 | Inst. Mo.: 1,00 | Coef. MT: 1,00
Código da Cotação: 1784311868
Fonte: MERCADO LIVRE
Tipo da Fonte: Site
Tipo do Valor de Reposição: BEM NOVO

SEM FOTO

Imobilizado: 300937 | Placa: TAG DM-219
Descricao: COMODA C/03 GAVETAS 0,80X0,40X0,75M

Local: DITALIA MÓVEIS
Tipo: MÓVEIS E UTENSÍLIOS
Valor de Reposição: R$ 306,00
Valor de Mercado: R$ 89,70
Idade Aparente: 10 ANOS
Vida Útil: 15 ANOS | Vida Remanescente: 5 ANOS
Estado de Conservação: C - REGULAR
Parcela Residual: 0,03 | dT: 0,67 | Coef Dep: 0,2791
Obsoletismo: 0,9748 | Inst. Mo.: 1,00 | Coef. MT: 1,00
Código da Cotação: 1785934084
Fonte: COZY
Tipo da Fonte: Site
Tipo do Valor de Reposição: BEM NOVO

Imobilizado: 300938 | Placa: TAG DM-22
Descricao: COMODA C/06 GAVETAS 1 1,50X0,40X0,75M

Local: DITALIA MÓVEIS
Tipo: MÓVEIS E UTENSÍLIOS
Valor de Reposição: R$ 537,00
Valor de Mercado: R$ 157,42
Idade Aparente: 10 ANOS
Vida Útil: 15 ANOS | Vida Remanescente: 5 ANOS
Estado de Conservação: C - REGULAR
Parcela Residual: 0,03 | dT: 0,67 | Coef Dep: 0,2791
Obsoletismo: 0,9748 | Inst. Mo.: 1,00 | Coef. MT: 1,00
Código da Cotação: 1785934084
Fonte: COZY
Tipo da Fonte: Site
Tipo do Valor de Reposição: BEM NOVO

Imobilizado: 300939 | Placa: TAG DM-244
Descricao: COMODA C/06 GAVETAS 1,35X0,45X0,85M

Local: DITALIA MÓVEIS
Tipo: MÓVEIS E UTENSÍLIOS
Valor de Reposição: R$ 537,00
Valor de Mercado: R$ 157,42
Idade Aparente: 10 ANOS
Vida Útil: 15 ANOS | Vida Remanescente: 5 ANOS
Estado de Conservação: C - REGULAR
Parcela Residual: 0,03 | dT: 0,67 | Coef Dep: 0,2791
Obsoletismo: 0,9748 | Inst. Mo.: 1,00 | Coef. MT: 1,00
Código da Cotação: 1785934084
Fonte: COZY
Tipo da Fonte: Site
Tipo do Valor de Reposição: BEM NOVO

Imobilizado: 300940 | Placa: TAG DM-580
Descricao: ROUPEIRO C/04 PORTAS 1,10X0,40X1,90M

Local: DITALIA MÓVEIS
Tipo: MÓVEIS E UTENSÍLIOS
Valor de Reposição: R$ 1.050,00
Valor de Mercado: R$ 307,81
Idade Aparente: 10 ANOS
Vida Útil: 15 ANOS | Vida Remanescente: 5 ANOS
Estado de Conservação: C - REGULAR
Parcela Residual: 0,03 | dT: 0,67 | Coef Dep: 0,2791
Obsoletismo: 0,9748 | Inst. Mo.: 1,00 | Coef. MT: 1,00
Código da Cotação: 1784311868
Fonte: MERCADO LIVRE
Tipo da Fonte: Site
Tipo do Valor de Reposição: BEM NOVO

Imobilizado: 300941 | Placa: TAG DM-579
Descricao: ROUPEIRO C/02 PORTAS 0,55X0,40X1,90M

Local: DITALIA MÓVEIS
Tipo: MÓVEIS E UTENSÍLIOS
Valor de Reposição: R$ 1.630,00
Valor de Mercado: R$ 477,83
Idade Aparente: 10 ANOS
Vida Útil: 15 ANOS | Vida Remanescente: 5 ANOS
Estado de Conservação: C - REGULAR
Parcela Residual: 0,03 | dT: 0,67 | Coef Dep: 0,2791
Obsoletismo: 0,9748 | Inst. Mo.: 1,00 | Coef. MT: 1,00
Código da Cotação: 1784311868
Fonte: MERCADO LIVRE
Tipo da Fonte: Site
Tipo do Valor de Reposição: BEM NOVO

Imobilizado: 300942
Descricao: BELICHE EM MADEIRA C/CAMA EXTRA 0,85X2,25X1,55M

Local: DITALIA MÓVEIS
Tipo: MÓVEIS E UTENSÍLIOS
Valor de Reposição: R$ 1.253,18
Valor de Mercado: R$ 358,56
Idade Aparente: 10 ANOS
Vida Útil: 15 ANOS | Vida Remanescente: 5 ANOS
Estado de Conservação: C - REGULAR
Parcela Residual: 0,02 | dT: 0,67 | Coef Dep: 0,2791
Obsoletismo: 0,9748 | Inst. Mo.: 1,00 | Coef. MT: 1,00
Código da Cotação: 1785934084
Fonte: COZY
Tipo da Fonte: Site
Tipo do Valor de Reposição: BEM NOVO

Imobilizado: 300943 | Placa: TAG BB-322
Descricao: ROUPEIRO EM MADEIRA C/03 GAVETAS, 03 LORTAS E 02 NICHOS 0,90X0,45X1,95M

Local: DITALIA MÓVEIS
Tipo: MÓVEIS E UTENSÍLIOS
Valor de Reposição: R$ 635,00
Valor de Mercado: R$ 186,15
Idade Aparente: 10 ANOS
Vida Útil: 15 ANOS | Vida Remanescente: 5 ANOS
Estado de Conservação: C - REGULAR
Parcela Residual: 0,03 | dT: 0,67 | Coef Dep: 0,2791
Obsoletismo: 0,9748 | Inst. Mo.: 1,00 | Coef. MT: 1,00
Código da Cotação: 1784311868
Fonte: MERCADO LIVRE
Tipo da Fonte: Site
Tipo do Valor de Reposição: BEM NOVO

Imobilizado: 300944 | Placa: TAG BB-120
Descricao: COMODA C/05 GAVETAS 0,60X0,40X0,90M

Local: DITALIA MÓVEIS
Tipo: MÓVEIS E UTENSÍLIOS
Valor de Reposição: R$ 409,00
Valor de Mercado: R$ 119,90
Idade Aparente: 10 ANOS
Vida Útil: 15 ANOS | Vida Remanescente: 5 ANOS
Estado de Conservação: C - REGULAR
Parcela Residual: 0,03 | dT: 0,67 | Coef Dep: 0,2791
Obsoletismo: 0,9748 | Inst. Mo.: 1,00 | Coef. MT: 1,00
Código da Cotação: 1785934084
Fonte: COZY
Tipo da Fonte: Site
Tipo do Valor de Reposição: BEM NOVO

Imobilizado: 300945 | Placa: TAG BBI-51
Descricao: CAMA INFANTIL EM MADEIRA DIM. 0,65X1,30X0,80M

Local: DITALIA MÓVEIS
Tipo: MÓVEIS E UTENSÍLIOS
Valor de Reposição: R$ 345,00
Valor de Mercado: R$ 98,71
Idade Aparente: 10 ANOS
Vida Útil: 15 ANOS | Vida Remanescente: 5 ANOS
Estado de Conservação: C - REGULAR
Parcela Residual: 0,02 | dT: 0,67 | Coef Dep: 0,2791
Obsoletismo: 0,9748 | Inst. Mo.: 1,00 | Coef. MT: 1,00
Código da Cotação: 1785934084
Fonte: COZY
Tipo da Fonte: Site
Tipo do Valor de Reposição: BEM NOVO

Imobilizado: 300946
Descricao: BANQUETA FIXA ESTOFADA TECIDO LISTRADO 0,60X0,40M
Marca: DELUSE

Local: DITALIA MÓVEIS
Tipo: MÓVEIS E UTENSÍLIOS
Valor de Reposição: R$ 168,00
Valor de Mercado: R$ 49,25
Idade Aparente: 10 ANOS
Vida Útil: 15 ANOS | Vida Remanescente: 5 ANOS
Estado de Conservação: C - REGULAR
Parcela Residual: 0,03 | dT: 0,67 | Coef Dep: 0,2791
Obsoletismo: 0,9748 | Inst. Mo.: 1,00 | Coef. MT: 1,00
Código da Cotação: -1341753202
Fonte: MAGAZINE LUIZA
Tipo da Fonte: Site
Tipo do Valor de Reposição: BEM NOVO

Imobilizado: 300947 | Placa: TAG BBI-54
Descricao: CAMA P/BEBE EM MADEIRA.DIM. 0,45X0,70X0,85M

Local: DITALIA MÓVEIS
Tipo: MÓVEIS E UTENSÍLIOS
Valor de Reposição: R$ 294,00
Valor de Mercado: R$ 79,31
Idade Aparente: 10 ANOS
Vida Útil: 15 ANOS | Vida Remanescente: 5 ANOS
Estado de Conservação: D - ENTRE REGULAR E REPAROS SIMPLES
Parcela Residual: 0,02 | dT: 0,67 | Coef Dep: 0,2791
Obsoletismo: 0,9191 | Inst. Mo.: 1,00 | Coef. MT: 1,00
Código da Cotação: 1785934084
Fonte: COZY
Tipo da Fonte: Site
Tipo do Valor de Reposição: BEM NOVO

Imobilizado: 300948 | Placa: TAG PE-80
Descricao: PENTEADEIRA EM MADEIRA C/ESPELHO C/07 GAVETAS COR MARROM E C/CADEIRA FIXA ANEXA 1,20X0,40X1,45M

Local: DITALIA MÓVEIS
Tipo: MÓVEIS E UTENSÍLIOS
Valor de Reposição: R$ 792,00
Valor de Mercado: R$ 232,17
Idade Aparente: 10 ANOS
Vida Útil: 15 ANOS | Vida Remanescente: 5 ANOS
Estado de Conservação: C - REGULAR
Parcela Residual: 0,03 | dT: 0,67 | Coef Dep: 0,2791
Obsoletismo: 0,9748 | Inst. Mo.: 1,00 | Coef. MT: 1,00
Código da Cotação: 1785934084
Fonte: COZY
Tipo da Fonte: Site
Tipo do Valor de Reposição: BEM NOVO

Imobilizado: 300949 | Placa: TAG PE-80
Descricao: PENTEADEIRA EM MADEIRA C/ESPELHO C/07 GAVETAS COR BRANCA E C/CADEIRA FIXA ANEXA 1,20X0,40X1,45M

Local: DITALIA MÓVEIS
Tipo: MÓVEIS E UTENSÍLIOS
Valor de Reposição: R$ 677,00
Valor de Mercado: R$ 198,46
Idade Aparente: 10 ANOS
Vida Útil: 15 ANOS | Vida Remanescente: 5 ANOS
Estado de Conservação: C - REGULAR
Parcela Residual: 0,03 | dT: 0,67 | Coef Dep: 0,2791
Obsoletismo: 0,9748 | Inst. Mo.: 1,00 | Coef. MT: 1,00
Código da Cotação: 1785934084
Fonte: COZY
Tipo da Fonte: Site
Tipo do Valor de Reposição: BEM NOVO

Imobilizado: 300950 | Placa: TAG PE-120
Descricao: PENTEADEIRA EM MADEIRA C/ESPELHO E C/04 GAVETAS 0,90X0,40X1,45M

Local: DITALIA MÓVEIS
Tipo: MÓVEIS E UTENSÍLIOS
Valor de Reposição: R$ 677,00
Valor de Mercado: R$ 198,46
Idade Aparente: 10 ANOS
Vida Útil: 15 ANOS | Vida Remanescente: 5 ANOS
Estado de Conservação: C - REGULAR
Parcela Residual: 0,03 | dT: 0,67 | Coef Dep: 0,2791
Obsoletismo: 0,9748 | Inst. Mo.: 1,00 | Coef. MT: 1,00
Código da Cotação: 1785934084
Fonte: COZY
Tipo da Fonte: Site
Tipo do Valor de Reposição: BEM NOVO

Imobilizado: 300951 | Placa: TAG PE-50
Descricao: PENTEADEIRA EM MADEIRA C/ESPELHO E C/07 GAVETAS 1,20X0,50X1,45M

Local: DITALIA MÓVEIS
Tipo: MÓVEIS E UTENSÍLIOS
Valor de Reposição: R$ 677,00
Valor de Mercado: R$ 198,46
Idade Aparente: 10 ANOS
Vida Útil: 15 ANOS | Vida Remanescente: 5 ANOS
Estado de Conservação: C - REGULAR
Parcela Residual: 0,03 | dT: 0,67 | Coef Dep: 0,2791
Obsoletismo: 0,9748 | Inst. Mo.: 1,00 | Coef. MT: 1,00
Código da Cotação: 1785934084
Fonte: COZY
Tipo da Fonte: Site
Tipo do Valor de Reposição: BEM NOVO

Imobilizado: 300961
Descricao: BANQUETA FIXA ESTOFADA TECIDO ESTAMPADO 0,60X0,40M
Marca: DELUSE

Local: DITALIA MÓVEIS
Tipo: MÓVEIS E UTENSÍLIOS
Valor de Reposição: R$ 168,00
Valor de Mercado: R$ 51,61
Idade Aparente: 10 ANOS
Vida Útil: 15 ANOS | Vida Remanescente: 5 ANOS
Estado de Conservação: C - REGULAR
Parcela Residual: 0,05 | dT: 0,67 | Coef Dep: 0,2791
Obsoletismo: 0,9748 | Inst. Mo.: 1,00 | Coef. MT: 1,00
Código da Cotação: -1341753202
Fonte: MAGAZINE LUIZA
Tipo da Fonte: Site
Tipo do Valor de Reposição: BEM NOVO

Imobilizado: 300952 | Placa: TAG BB-28
Descricao: CAMA DE SOLTEIRO EM MADEIRA C/CAMA ANEXA DIM. 0,90X2,20X0,80M

Local: DITALIA MÓVEIS
Tipo: MÓVEIS E UTENSÍLIOS
Valor de Reposição: R$ 639,37
Valor de Mercado: R$ 182,94
Idade Aparente: 10 ANOS
Vida Útil: 15 ANOS | Vida Remanescente: 5 ANOS
Estado de Conservação: C - REGULAR
Parcela Residual: 0,02 | dT: 0,67 | Coef Dep: 0,2791
Obsoletismo: 0,9748 | Inst. Mo.: 1,00 | Coef. MT: 1,00
Código da Cotação: 1785934084
Fonte: COZY
Tipo da Fonte: Site
Tipo do Valor de Reposição: BEM NOVO

Imobilizado: 300962 | Placa: TAG BB-29
Descricao: APARADOR EM MADEIRA C/02 PRATELEIRAS 2,20X0,25X0,80M

Local: DITALIA MÓVEIS
Tipo: MÓVEIS E UTENSÍLIOS
Valor de Reposição: R$ 1.341,00
Valor de Mercado: R$ 393,11
Idade Aparente: 10 ANOS
Vida Útil: 15 ANOS | Vida Remanescente: 5 ANOS
Estado de Conservação: C - REGULAR
Parcela Residual: 0,03 | dT: 0,67 | Coef Dep: 0,2791
Obsoletismo: 0,9748 | Inst. Mo.: 1,00 | Coef. MT: 1,00
Código da Cotação: 1784311868
Fonte: MERCADO LIVRE
Tipo da Fonte: Site
Tipo do Valor de Reposição: BEM NOVO

Imobilizado: 300953 | Placa: TAG DM-126
Descricao: CRIADO MUDO C/01 GAVETA E 01 PRATELEIRA 0,50X0,40X0,60M

Local: DITALIA MÓVEIS
Tipo: MÓVEIS E UTENSÍLIOS
Valor de Reposição: R$ 153,00
Valor de Mercado: R$ 44,85
Idade Aparente: 10 ANOS
Vida Útil: 15 ANOS | Vida Remanescente: 5 ANOS
Estado de Conservação: C - REGULAR
Parcela Residual: 0,03 | dT: 0,67 | Coef Dep: 0,2791
Obsoletismo: 0,9748 | Inst. Mo.: 1,00 | Coef. MT: 1,00
Código da Cotação: 1784311868
Fonte: MERCADO LIVRE
Tipo da Fonte: Site
Tipo do Valor de Reposição: BEM NOVO

Imobilizado: 300954 | Placa: TAG CM-08
Descricao: CAMA DE SOLTEIRO EM MADEIRA C/CAMA ANEXA DIM. 0,85X1,95X0,80M

Local: DITALIA MÓVEIS
Tipo: MÓVEIS E UTENSÍLIOS
Valor de Reposição: R$ 639,37
Valor de Mercado: R$ 182,94
Idade Aparente: 10 ANOS
Vida Útil: 15 ANOS | Vida Remanescente: 5 ANOS
Estado de Conservação: C - REGULAR
Parcela Residual: 0,02 | dT: 0,67 | Coef Dep: 0,2791
Obsoletismo: 0,9748 | Inst. Mo.: 1,00 | Coef. MT: 1,00
Código da Cotação: 1785934084
Fonte: COZY
Tipo da Fonte: Site
Tipo do Valor de Reposição: BEM NOVO

Imobilizado: 300955 | Placa: TAG DM -112
Descricao: CRIADO MUDO C/01 GAVETA E 01 PORTA 0,45X0,45X0,60M

Local: DITALIA MÓVEIS
Tipo: MÓVEIS E UTENSÍLIOS
Valor de Reposição: R$ 204,00
Valor de Mercado: R$ 59,80
Idade Aparente: 10 ANOS
Vida Útil: 15 ANOS | Vida Remanescente: 5 ANOS
Estado de Conservação: C - REGULAR
Parcela Residual: 0,03 | dT: 0,67 | Coef Dep: 0,2791
Obsoletismo: 0,9748 | Inst. Mo.: 1,00 | Coef. MT: 1,00
Código da Cotação: 1784311868
Fonte: MERCADO LIVRE
Tipo da Fonte: Site
Tipo do Valor de Reposição: BEM NOVO

Imobilizado: 300956 | Placa: TAG DM -217
Descricao: COMODA C/06 GAVETAS 1,20X0,45X0,80M

Local: DITALIA MÓVEIS
Tipo: MÓVEIS E UTENSÍLIOS
Valor de Reposição: R$ 537,00
Valor de Mercado: R$ 157,42
Idade Aparente: 10 ANOS
Vida Útil: 15 ANOS | Vida Remanescente: 5 ANOS
Estado de Conservação: C - REGULAR
Parcela Residual: 0,03 | dT: 0,67 | Coef Dep: 0,2791
Obsoletismo: 0,9748 | Inst. Mo.: 1,00 | Coef. MT: 1,00
Código da Cotação: 1785934084
Fonte: COZY
Tipo da Fonte: Site
Tipo do Valor de Reposição: BEM NOVO

Imobilizado: 300957 | Placa: TAG DM-111
Descricao: CRIADO MUDO C/03 GAVETAS 0,45X0,45X0,60M

Local: DITALIA MÓVEIS
Tipo: MÓVEIS E UTENSÍLIOS
Valor de Reposição: R$ 255,00
Valor de Mercado: R$ 74,75
Idade Aparente: 10 ANOS
Vida Útil: 15 ANOS | Vida Remanescente: 5 ANOS
Estado de Conservação: C - REGULAR
Parcela Residual: 0,03 | dT: 0,67 | Coef Dep: 0,2791
Obsoletismo: 0,9748 | Inst. Mo.: 1,00 | Coef. MT: 1,00
Código da Cotação: 1784311868
Fonte: MERCADO LIVRE
Tipo da Fonte: Site
Tipo do Valor de Reposição: BEM NOVO

Imobilizado: 300958 | Placa: TAG DM -111
Descricao: CRIADO MUDO C/03 GAVETAS COR BRANCA 0,45X0,45X0,60M

Local: DITALIA MÓVEIS
Tipo: MÓVEIS E UTENSÍLIOS
Valor de Reposição: R$ 255,00
Valor de Mercado: R$ 74,75
Idade Aparente: 10 ANOS
Vida Útil: 15 ANOS | Vida Remanescente: 5 ANOS
Estado de Conservação: C - REGULAR
Parcela Residual: 0,03 | dT: 0,67 | Coef Dep: 0,2791
Obsoletismo: 0,9748 | Inst. Mo.: 1,00 | Coef. MT: 1,00
Código da Cotação: 1784311868
Fonte: MERCADO LIVRE
Tipo da Fonte: Site
Tipo do Valor de Reposição: BEM NOVO

Imobilizado: 300959 | Placa: TAG DM -217
Descricao: COMODA C/06 GAVETAS COR BRANCA 1,20X0,45X0,80M

Local: DITALIA MÓVEIS
Tipo: MÓVEIS E UTENSÍLIOS
Valor de Reposição: R$ 537,00
Valor de Mercado: R$ 157,42
Idade Aparente: 10 ANOS
Vida Útil: 15 ANOS | Vida Remanescente: 5 ANOS
Estado de Conservação: C - REGULAR
Parcela Residual: 0,03 | dT: 0,67 | Coef Dep: 0,2791
Obsoletismo: 0,9748 | Inst. Mo.: 1,00 | Coef. MT: 1,00
Código da Cotação: 1785934084
Fonte: COZY
Tipo da Fonte: Site
Tipo do Valor de Reposição: BEM NOVO

Imobilizado: 300960 | Placa: TAG DM-114
Descricao: CRIADO MUDO C/01 PORTA E 01 GAVETA COR BRANCA 0,45X0,45X0,60M

Local: DITALIA MÓVEIS
Tipo: MÓVEIS E UTENSÍLIOS
Valor de Reposição: R$ 255,00
Valor de Mercado: R$ 74,75
Idade Aparente: 10 ANOS
Vida Útil: 15 ANOS | Vida Remanescente: 5 ANOS
Estado de Conservação: C - REGULAR
Parcela Residual: 0,03 | dT: 0,67 | Coef Dep: 0,2791
Obsoletismo: 0,9748 | Inst. Mo.: 1,00 | Coef. MT: 1,00
Código da Cotação: 1784311868
Fonte: MERCADO LIVRE
Tipo da Fonte: Site
Tipo do Valor de Reposição: BEM NOVO

Imobilizado: 300963 | Placa: TAG DM-219
Descricao: COMODA C/03 GAVETAS COR PRETA 0,75X0,40X0,75M

Local: DITALIA MÓVEIS
Tipo: MÓVEIS E UTENSÍLIOS
Valor de Reposição: R$ 306,00
Valor de Mercado: R$ 89,70
Idade Aparente: 10 ANOS
Vida Útil: 15 ANOS | Vida Remanescente: 5 ANOS
Estado de Conservação: C - REGULAR
Parcela Residual: 0,03 | dT: 0,67 | Coef Dep: 0,2791
Obsoletismo: 0,9748 | Inst. Mo.: 1,00 | Coef. MT: 1,00
Código da Cotação: 1785934084
Fonte: COZY
Tipo da Fonte: Site
Tipo do Valor de Reposição: BEM NOVO

Imobilizado: 300964 | Placa: TAG CM-2
Descricao: BELICHE EM MADEIRA COR PRETA 0,85X2,00X1,40M

Local: DITALIA MÓVEIS
Tipo: MÓVEIS E UTENSÍLIOS
Valor de Reposição: R$ 1.253,18
Valor de Mercado: R$ 251,75
Idade Aparente: 12 ANOS
Vida Útil: 15 ANOS | Vida Remanescente: 3 ANOS
Estado de Conservação: C - REGULAR
Parcela Residual: 0,02 | dT: 0,80 | Coef Dep: 0,1899
Obsoletismo: 0,9748 | Inst. Mo.: 1,00 | Coef. MT: 1,00
Código da Cotação: 1785934084
Fonte: COZY
Tipo da Fonte: Site
Tipo do Valor de Reposição: BEM NOVO

Imobilizado: 300965 | Placa: TAG DM-113
Descricao: CRIADO MUDO COR PRETA C/03 GAVETAS 0,35X0,40X0,60M

Local: DITALIA MÓVEIS
Tipo: MÓVEIS E UTENSÍLIOS
Valor de Reposição: R$ 255,00
Valor de Mercado: R$ 72,96
Idade Aparente: 10 ANOS
Vida Útil: 15 ANOS | Vida Remanescente: 5 ANOS
Estado de Conservação: C - REGULAR
Parcela Residual: 0,02 | dT: 0,67 | Coef Dep: 0,2791
Obsoletismo: 0,9748 | Inst. Mo.: 1,00 | Coef. MT: 1,00
Código da Cotação: 1784311868
Fonte: MERCADO LIVRE
Tipo da Fonte: Site
Tipo do Valor de Reposição: BEM NOVO

Imobilizado: 300966 | Placa: TAG DM-221
Descricao: COMODA C/06 GAVETAS COR PRETA 1,45X0,40X0,75M

Local: DITALIA MÓVEIS
Tipo: MÓVEIS E UTENSÍLIOS
Valor de Reposição: R$ 537,00
Valor de Mercado: R$ 157,42
Idade Aparente: 10 ANOS
Vida Útil: 15 ANOS | Vida Remanescente: 5 ANOS
Estado de Conservação: C - REGULAR
Parcela Residual: 0,03 | dT: 0,67 | Coef Dep: 0,2791
Obsoletismo: 0,9748 | Inst. Mo.: 1,00 | Coef. MT: 1,00
Código da Cotação: 1785934084
Fonte: COZY
Tipo da Fonte: Site
Tipo do Valor de Reposição: BEM NOVO

Imobilizado: 300967 | Placa: TAG MC-190
Descricao: BANCADA ESCOLAR EM MADEIRA COR PRETA C/02 PRATELEIRAS 1,20X0,55X0,75M

Local: DITALIA MÓVEIS
Tipo: MÓVEIS E UTENSÍLIOS
Valor de Reposição: R$ 446,00
Valor de Mercado: R$ 130,74
Idade Aparente: 10 ANOS
Vida Útil: 15 ANOS | Vida Remanescente: 5 ANOS
Estado de Conservação: C - REGULAR
Parcela Residual: 0,03 | dT: 0,67 | Coef Dep: 0,2791
Obsoletismo: 0,9748 | Inst. Mo.: 1,00 | Coef. MT: 1,00
Código da Cotação: -1341753202
Fonte: MAGAZINE LUIZA
Tipo da Fonte: Site
Tipo do Valor de Reposição: BEM NOVO

Imobilizado: 300973
Descricao: BANCADA ESCOLAR EM MADEIRA COR BRANCA C/02 PRATELEIRAS1,20X0,55X0,75M

Local: DITALIA MÓVEIS
Tipo: MÓVEIS E UTENSÍLIOS
Valor de Reposição: R$ 161,00
Valor de Mercado: R$ 47,20
Idade Aparente: 10 ANOS
Vida Útil: 15 ANOS | Vida Remanescente: 5 ANOS
Estado de Conservação: C - REGULAR
Parcela Residual: 0,03 | dT: 0,67 | Coef Dep: 0,2791
Obsoletismo: 0,9748 | Inst. Mo.: 1,00 | Coef. MT: 1,00
Código da Cotação: 1784311868
Fonte: MERCADO LIVRE
Tipo da Fonte: Site
Tipo do Valor de Reposição: BEM NOVO

Imobilizado: 300968
Descricao: CADEIRA GIRATORIA C/BRACOS ESTOFADA COURVIM PRETO

Local: DITALIA MÓVEIS
Tipo: MÓVEIS E UTENSÍLIOS
Valor de Reposição: R$ 829,90
Valor de Mercado: R$ 243,28
Idade Aparente: 10 ANOS
Vida Útil: 15 ANOS | Vida Remanescente: 5 ANOS
Estado de Conservação: C - REGULAR
Parcela Residual: 0,03 | dT: 0,67 | Coef Dep: 0,2791
Obsoletismo: 0,9748 | Inst. Mo.: 1,00 | Coef. MT: 1,00
Código da Cotação: 1784311868
Fonte: MERCADO LIVRE
Tipo da Fonte: Site
Tipo do Valor de Reposição: BEM NOVO

Imobilizado: 300969
Descricao: CADEIRA GIRATORIA C/BRACOS ESTOFADA COURVIM PRETO

Local: DITALIA MÓVEIS
Tipo: MÓVEIS E UTENSÍLIOS
Valor de Reposição: R$ 829,90
Valor de Mercado: R$ 243,28
Idade Aparente: 10 ANOS
Vida Útil: 15 ANOS | Vida Remanescente: 5 ANOS
Estado de Conservação: C - REGULAR
Parcela Residual: 0,03 | dT: 0,67 | Coef Dep: 0,2791
Obsoletismo: 0,9748 | Inst. Mo.: 1,00 | Coef. MT: 1,00
Código da Cotação: 1784311868
Fonte: MERCADO LIVRE
Tipo da Fonte: Site
Tipo do Valor de Reposição: BEM NOVO

SEM FOTO

Imobilizado: 300971 | Placa: TAG PE-150
Descricao: PENTEADEIRA C/04 GAVETAS COR PRETA 0,90X0,40X0,75M

Local: DITALIA MÓVEIS
Tipo: MÓVEIS E UTENSÍLIOS
Valor de Reposição: R$ 511,00
Valor de Mercado: R$ 149,80
Idade Aparente: 10 ANOS
Vida Útil: 15 ANOS | Vida Remanescente: 5 ANOS
Estado de Conservação: C - REGULAR
Parcela Residual: 0,03 | dT: 0,67 | Coef Dep: 0,2791
Obsoletismo: 0,9748 | Inst. Mo.: 1,00 | Coef. MT: 1,00
Código da Cotação: 1785934084
Fonte: COZY
Tipo da Fonte: Site
Tipo do Valor de Reposição: BEM NOVO

Imobilizado: 300972 | Placa: TAG PE-150
Descricao: PENTEADEIRA C/04 GAVETAS COR BRANCA 0,90X0,40X0,80M

Local: DITALIA MÓVEIS
Tipo: MÓVEIS E UTENSÍLIOS
Valor de Reposição: R$ 511,00
Valor de Mercado: R$ 149,80
Idade Aparente: 10 ANOS
Vida Útil: 15 ANOS | Vida Remanescente: 5 ANOS
Estado de Conservação: C - REGULAR
Parcela Residual: 0,03 | dT: 0,67 | Coef Dep: 0,2791
Obsoletismo: 0,9748 | Inst. Mo.: 1,00 | Coef. MT: 1,00
Código da Cotação: 1785934084
Fonte: COZY
Tipo da Fonte: Site
Tipo do Valor de Reposição: BEM NOVO

Imobilizado: 300974 | Placa: TAG DM-221
Descricao: COMODA C/06 GAVETAS COR MARROM 1,45X0,40X0,75M

Local: DITALIA MÓVEIS
Tipo: MÓVEIS E UTENSÍLIOS
Valor de Reposição: R$ 537,00
Valor de Mercado: R$ 157,42
Idade Aparente: 10 ANOS
Vida Útil: 15 ANOS | Vida Remanescente: 5 ANOS
Estado de Conservação: C - REGULAR
Parcela Residual: 0,03 | dT: 0,67 | Coef Dep: 0,2791
Obsoletismo: 0,9748 | Inst. Mo.: 1,00 | Coef. MT: 1,00
Código da Cotação: 1785934084
Fonte: COZY
Tipo da Fonte: Site
Tipo do Valor de Reposição: BEM NOVO

Imobilizado: 300975 | Placa: TAG DM-113
Descricao: CRIADO MUDO C/03 GAVETAS COR MARROM 0,35X0,40X0,60M

Local: DITALIA MÓVEIS
Tipo: MÓVEIS E UTENSÍLIOS
Valor de Reposição: R$ 255,00
Valor de Mercado: R$ 72,96
Idade Aparente: 10 ANOS
Vida Útil: 15 ANOS | Vida Remanescente: 5 ANOS
Estado de Conservação: C - REGULAR
Parcela Residual: 0,02 | dT: 0,67 | Coef Dep: 0,2791
Obsoletismo: 0,9748 | Inst. Mo.: 1,00 | Coef. MT: 1,00
Código da Cotação: 1784311868
Fonte: MERCADO LIVRE
Tipo da Fonte: Site
Tipo do Valor de Reposição: BEM NOVO

Imobilizado: 300976 | Placa: TAG CM-22 E CM-23
Descricao: CAMA DE SOLTEIRO EM MADEIRA C/CAMA ANEXA DIM. 0,90X2,05X0,90M

Local: DITALIA MÓVEIS
Tipo: MÓVEIS E UTENSÍLIOS
Valor de Reposição: R$ 639,37
Valor de Mercado: R$ 182,94
Idade Aparente: 10 ANOS
Vida Útil: 15 ANOS | Vida Remanescente: 5 ANOS
Estado de Conservação: C - REGULAR
Parcela Residual: 0,02 | dT: 0,67 | Coef Dep: 0,2791
Obsoletismo: 0,9748 | Inst. Mo.: 1,00 | Coef. MT: 1,00
Código da Cotação: 1785934084
Fonte: COZY
Tipo da Fonte: Site
Tipo do Valor de Reposição: BEM NOVO

Imobilizado: 300977 | Placa: TAG DM-219
Descricao: COMODA C/03 GAVETAS COR MARROM 0,75X0,40X0,75M

Local: DITALIA MÓVEIS
Tipo: MÓVEIS E UTENSÍLIOS
Valor de Reposição: R$ 306,00
Valor de Mercado: R$ 89,70
Idade Aparente: 10 ANOS
Vida Útil: 15 ANOS | Vida Remanescente: 5 ANOS
Estado de Conservação: C - REGULAR
Parcela Residual: 0,03 | dT: 0,67 | Coef Dep: 0,2791
Obsoletismo: 0,9748 | Inst. Mo.: 1,00 | Coef. MT: 1,00
Código da Cotação: 1785934084
Fonte: COZY
Tipo da Fonte: Site
Tipo do Valor de Reposição: BEM NOVO

Imobilizado: 300978 | Placa: TAG MC-153
Descricao: RACK MOVEL DE MADEIRA COR BRANCA 0,70X0,45X0,75M

Local: DITALIA MÓVEIS
Tipo: MÓVEIS E UTENSÍLIOS
Valor de Reposição: R$ 179,00
Valor de Mercado: R$ 52,47
Idade Aparente: 10 ANOS
Vida Útil: 15 ANOS | Vida Remanescente: 5 ANOS
Estado de Conservação: C - REGULAR
Parcela Residual: 0,03 | dT: 0,67 | Coef Dep: 0,2791
Obsoletismo: 0,9748 | Inst. Mo.: 1,00 | Coef. MT: 1,00
Código da Cotação: 1785934084
Fonte: COZY
Tipo da Fonte: Site
Tipo do Valor de Reposição: BEM NOVO

Imobilizado: 300979 | Placa: TAG MC -153
Descricao: RACK MOVEL DE MADEIRA COR MARROM 0,70X0,45X0,75M

Local: DITALIA MÓVEIS
Tipo: MÓVEIS E UTENSÍLIOS
Valor de Reposição: R$ 179,00
Valor de Mercado: R$ 52,47
Idade Aparente: 10 ANOS
Vida Útil: 15 ANOS | Vida Remanescente: 5 ANOS
Estado de Conservação: C - REGULAR
Parcela Residual: 0,03 | dT: 0,67 | Coef Dep: 0,2791
Obsoletismo: 0,9748 | Inst. Mo.: 1,00 | Coef. MT: 1,00
Código da Cotação: 1785934084
Fonte: COZY
Tipo da Fonte: Site
Tipo do Valor de Reposição: BEM NOVO

Imobilizado: 300980 | Placa: TAG PE-100
Descricao: PENTEADEIRA C/07 GAVETAS COR PRETA 1,20X0,40X0,75M

Local: DITALIA MÓVEIS
Tipo: MÓVEIS E UTENSÍLIOS
Valor de Reposição: R$ 511,00
Valor de Mercado: R$ 149,80
Idade Aparente: 10 ANOS
Vida Útil: 15 ANOS | Vida Remanescente: 5 ANOS
Estado de Conservação: C - REGULAR
Parcela Residual: 0,03 | dT: 0,67 | Coef Dep: 0,2791
Obsoletismo: 0,9748 | Inst. Mo.: 1,00 | Coef. MT: 1,00
Código da Cotação: 1785934084
Fonte: COZY
Tipo da Fonte: Site
Tipo do Valor de Reposição: BEM NOVO

Imobilizado: 300981 | Placa: TAG PE-100
Descricao: PENTEADEIRA C/07 GAVETAS COR BRANCA 1,20X0,40X0,75M

Local: DITALIA MÓVEIS
Tipo: MÓVEIS E UTENSÍLIOS
Valor de Reposição: R$ 511,00
Valor de Mercado: R$ 149,80
Idade Aparente: 10 ANOS
Vida Útil: 15 ANOS | Vida Remanescente: 5 ANOS
Estado de Conservação: C - REGULAR
Parcela Residual: 0,03 | dT: 0,67 | Coef Dep: 0,2791
Obsoletismo: 0,9748 | Inst. Mo.: 1,00 | Coef. MT: 1,00
Código da Cotação: 1785934084
Fonte: COZY
Tipo da Fonte: Site
Tipo do Valor de Reposição: BEM NOVO

Imobilizado: 300982 | Placa: TAG PE-90
Descricao: PENTEADEIRA C/07 GAVETAS COR BRANCA 1,20X0,45X0,75M

Local: DITALIA MÓVEIS
Tipo: MÓVEIS E UTENSÍLIOS
Valor de Reposição: R$ 511,00
Valor de Mercado: R$ 149,80
Idade Aparente: 10 ANOS
Vida Útil: 15 ANOS | Vida Remanescente: 5 ANOS
Estado de Conservação: C - REGULAR
Parcela Residual: 0,03 | dT: 0,67 | Coef Dep: 0,2791
Obsoletismo: 0,9748 | Inst. Mo.: 1,00 | Coef. MT: 1,00
Código da Cotação: 1785934084
Fonte: COZY
Tipo da Fonte: Site
Tipo do Valor de Reposição: BEM NOVO

Imobilizado: 300983 | Placa: TAG DM-125
Descricao: CRIADO MUDO C/02 GAVETAS COR VERDE 0,40X0,40X0,55M

Local: DITALIA MÓVEIS
Tipo: MÓVEIS E UTENSÍLIOS
Valor de Reposição: R$ 204,00
Valor de Mercado: R$ 58,37
Idade Aparente: 10 ANOS
Vida Útil: 15 ANOS | Vida Remanescente: 5 ANOS
Estado de Conservação: C - REGULAR
Parcela Residual: 0,02 | dT: 0,67 | Coef Dep: 0,2791
Obsoletismo: 0,9748 | Inst. Mo.: 1,00 | Coef. MT: 1,00
Código da Cotação: 1784311868
Fonte: MERCADO LIVRE
Tipo da Fonte: Site
Tipo do Valor de Reposição: BEM NOVO

Imobilizado: 300984 | Placa: TAG CM-20
Descricao: CAMA DE SOLTEIRO DE MADEIRA COR VERDEC/CAMA ANEXA DIM. 0,80X2,00X0,50M

Local: DITALIA MÓVEIS
Tipo: MÓVEIS E UTENSÍLIOS
Valor de Reposição: R$ 639,37
Valor de Mercado: R$ 182,94
Idade Aparente: 10 ANOS
Vida Útil: 15 ANOS | Vida Remanescente: 5 ANOS
Estado de Conservação: C - REGULAR
Parcela Residual: 0,02 | dT: 0,67 | Coef Dep: 0,2791
Obsoletismo: 0,9748 | Inst. Mo.: 1,00 | Coef. MT: 1,00
Código da Cotação: 1785934084
Fonte: COZY
Tipo da Fonte: Site
Tipo do Valor de Reposição: BEM NOVO

Imobilizado: 300985 | Placa: TAG DM-242
Descricao: COMODA C/04 GAVETAS COR VERDE 0,80X0,40X0,95M

Local: DITALIA MÓVEIS
Tipo: MÓVEIS E UTENSÍLIOS
Valor de Reposição: R$ 409,00
Valor de Mercado: R$ 119,90
Idade Aparente: 10 ANOS
Vida Útil: 15 ANOS | Vida Remanescente: 5 ANOS
Estado de Conservação: C - REGULAR
Parcela Residual: 0,03 | dT: 0,67 | Coef Dep: 0,2791
Obsoletismo: 0,9748 | Inst. Mo.: 1,00 | Coef. MT: 1,00
Código da Cotação: 1785934084
Fonte: COZY
Tipo da Fonte: Site
Tipo do Valor de Reposição: BEM NOVO

Imobilizado: 300986 | Placa: TAG DM-243
Descricao: COMODA C/06 GAVETAS COR VERDE 1,60X0,40X0,75M

Local: DITALIA MÓVEIS
Tipo: MÓVEIS E UTENSÍLIOS
Valor de Reposição: R$ 601,00
Valor de Mercado: R$ 176,18
Idade Aparente: 10 ANOS
Vida Útil: 15 ANOS | Vida Remanescente: 5 ANOS
Estado de Conservação: C - REGULAR
Parcela Residual: 0,03 | dT: 0,67 | Coef Dep: 0,2791
Obsoletismo: 0,9748 | Inst. Mo.: 1,00 | Coef. MT: 1,00
Código da Cotação: 1785934084
Fonte: COZY
Tipo da Fonte: Site
Tipo do Valor de Reposição: BEM NOVO

Imobilizado: 300987
Descricao: CRIADO MUDO C/02 GAVETAS COR BRANCA 1 0,40X0,40X0,60M
Série: TAG DM-12

Local: DITALIA MÓVEIS
Tipo: MÓVEIS E UTENSÍLIOS
Valor de Reposição: R$ 204,00
Valor de Mercado: R$ 58,37
Idade Aparente: 10 ANOS
Vida Útil: 15 ANOS | Vida Remanescente: 5 ANOS
Estado de Conservação: C - REGULAR
Parcela Residual: 0,02 | dT: 0,67 | Coef Dep: 0,2791
Obsoletismo: 0,9748 | Inst. Mo.: 1,00 | Coef. MT: 1,00
Código da Cotação: 1784311868
Fonte: MERCADO LIVRE
Tipo da Fonte: Site
Tipo do Valor de Reposição: BEM NOVO

Imobilizado: 300988 | Placa: TAG CM-22 E CM-23
Descricao: CAMA DE SOLTEIRO EM MADEIRA C/CAMA ANEXA DIM. 0,90X2,05X0,85M

Local: DITALIA MÓVEIS
Tipo: MÓVEIS E UTENSÍLIOS
Valor de Reposição: R$ 639,37
Valor de Mercado: R$ 182,94
Idade Aparente: 10 ANOS
Vida Útil: 15 ANOS | Vida Remanescente: 5 ANOS
Estado de Conservação: C - REGULAR
Parcela Residual: 0,02 | dT: 0,67 | Coef Dep: 0,2791
Obsoletismo: 0,9748 | Inst. Mo.: 1,00 | Coef. MT: 1,00
Código da Cotação: 1785934084
Fonte: COZY
Tipo da Fonte: Site
Tipo do Valor de Reposição: BEM NOVO

Imobilizado: 300989
Descricao: BANQUINHO DE MADEIRA 0,40X0,35X0,40M

Local: DITALIA MÓVEIS
Tipo: MÓVEIS E UTENSÍLIOS
Valor de Reposição: R$ 55,00
Valor de Mercado: R$ 16,12
Idade Aparente: 10 ANOS
Vida Útil: 15 ANOS | Vida Remanescente: 5 ANOS
Estado de Conservação: C - REGULAR
Parcela Residual: 0,03 | dT: 0,67 | Coef Dep: 0,2791
Obsoletismo: 0,9748 | Inst. Mo.: 1,00 | Coef. MT: 1,00
Código da Cotação: 1784311868
Fonte: MERCADO LIVRE
Tipo da Fonte: Site
Tipo do Valor de Reposição: BEM NOVO

Imobilizado: 300990 | Placa: TAG DM-113
Descricao: CRIADO MUDO C/03 GAVETAS COR BRANCO 0,40X0,40X0,60M

Local: DITALIA MÓVEIS
Tipo: MÓVEIS E UTENSÍLIOS
Valor de Reposição: R$ 255,00
Valor de Mercado: R$ 72,96
Idade Aparente: 10 ANOS
Vida Útil: 15 ANOS | Vida Remanescente: 5 ANOS
Estado de Conservação: C - REGULAR
Parcela Residual: 0,02 | dT: 0,67 | Coef Dep: 0,2791
Obsoletismo: 0,9748 | Inst. Mo.: 1,00 | Coef. MT: 1,00
Código da Cotação: 1784311868
Fonte: MERCADO LIVRE
Tipo da Fonte: Site
Tipo do Valor de Reposição: BEM NOVO

SEM FOTO

Imobilizado: 300991 | Placa: TAG DM-113
Descricao: CRIADO MUDO C/03 GAVETAS COR BRANCO 0,40X0,40X0,60M

Local: DITALIA MÓVEIS
Tipo: MÓVEIS E UTENSÍLIOS
Valor de Reposição: R$ 255,00
Valor de Mercado: R$ 72,96
Idade Aparente: 10 ANOS
Vida Útil: 15 ANOS | Vida Remanescente: 5 ANOS
Estado de Conservação: C - REGULAR
Parcela Residual: 0,02 | dT: 0,67 | Coef Dep: 0,2791
Obsoletismo: 0,9748 | Inst. Mo.: 1,00 | Coef. MT: 1,00
Código da Cotação: 1784311868
Fonte: MERCADO LIVRE
Tipo da Fonte: Site
Tipo do Valor de Reposição: BEM NOVO

Imobilizado: 300992 | Placa: TAG PE-130
Descricao: PENTEADEIRA SUSPENSA EM MADEIRA C/ESPELHO E NICHOS MAQUIAGEM 0,65X0,35X0,60M

Local: DITALIA MÓVEIS
Tipo: MÓVEIS E UTENSÍLIOS
Valor de Reposição: R$ 409,00
Valor de Mercado: R$ 119,90
Idade Aparente: 10 ANOS
Vida Útil: 15 ANOS | Vida Remanescente: 5 ANOS
Estado de Conservação: C - REGULAR
Parcela Residual: 0,03 | dT: 0,67 | Coef Dep: 0,2791
Obsoletismo: 0,9748 | Inst. Mo.: 1,00 | Coef. MT: 1,00
Código da Cotação: 1785934084
Fonte: COZY
Tipo da Fonte: Site
Tipo do Valor de Reposição: BEM NOVO

Imobilizado: 300993
Descricao: PENTEADEIRA EM MADEIRA COR PRETA C/ESPELHO E CADEIRA0,90X0,40X1,45M

Local: DITALIA MÓVEIS
Tipo: MÓVEIS E UTENSÍLIOS
Valor de Reposição: R$ 677,00
Valor de Mercado: R$ 198,46
Idade Aparente: 10 ANOS
Vida Útil: 15 ANOS | Vida Remanescente: 5 ANOS
Estado de Conservação: C - REGULAR
Parcela Residual: 0,03 | dT: 0,67 | Coef Dep: 0,2791
Obsoletismo: 0,9748 | Inst. Mo.: 1,00 | Coef. MT: 1,00
Código da Cotação: 1785934084
Fonte: COZY
Tipo da Fonte: Site
Tipo do Valor de Reposição: BEM NOVO

Imobilizado: 300994
Descricao: PENTEADEIRA EM MADEIRA C/04 GAVETAS COR BRANCA C/ESPELHOTAG PE-110 0,90X0,45X1,45M

Local: DITALIA MÓVEIS
Tipo: MÓVEIS E UTENSÍLIOS
Valor de Reposição: R$ 677,00
Valor de Mercado: R$ 198,46
Idade Aparente: 10 ANOS
Vida Útil: 15 ANOS | Vida Remanescente: 5 ANOS
Estado de Conservação: C - REGULAR
Parcela Residual: 0,03 | dT: 0,67 | Coef Dep: 0,2791
Obsoletismo: 0,9748 | Inst. Mo.: 1,00 | Coef. MT: 1,00
Código da Cotação: 1785934084
Fonte: COZY
Tipo da Fonte: Site
Tipo do Valor de Reposição: BEM NOVO

Imobilizado: 300995
Descricao: PENTEADEIRA EM MADEIRA C/04 GAVETAS COR PRETA C/ESPELHOTAG PE-110 0,90X0,40X1,45M

Local: DITALIA MÓVEIS
Tipo: MÓVEIS E UTENSÍLIOS
Valor de Reposição: R$ 677,00
Valor de Mercado: R$ 198,46
Idade Aparente: 10 ANOS
Vida Útil: 15 ANOS | Vida Remanescente: 5 ANOS
Estado de Conservação: C - REGULAR
Parcela Residual: 0,03 | dT: 0,67 | Coef Dep: 0,2791
Obsoletismo: 0,9748 | Inst. Mo.: 1,00 | Coef. MT: 1,00
Código da Cotação: 1785934084
Fonte: COZY
Tipo da Fonte: Site
Tipo do Valor de Reposição: BEM NOVO

Imobilizado: 300996
Descricao: CRIADO MUDO C/02 GAVETAS COR BRANCA0,40X0,50X0,55M TAG DM-121

Local: DITALIA MÓVEIS
Tipo: MÓVEIS E UTENSÍLIOS
Valor de Reposição: R$ 204,00
Valor de Mercado: R$ 59,80
Idade Aparente: 10 ANOS
Vida Útil: 15 ANOS | Vida Remanescente: 5 ANOS
Estado de Conservação: C - REGULAR
Parcela Residual: 0,03 | dT: 0,67 | Coef Dep: 0,2791
Obsoletismo: 0,9748 | Inst. Mo.: 1,00 | Coef. MT: 1,00
Código da Cotação: 1784311868
Fonte: MERCADO LIVRE
Tipo da Fonte: Site
Tipo do Valor de Reposição: BEM NOVO

Imobilizado: 300997
Descricao: RACK EM MADEIRA C/02 PORTAS E 02 PRATELEIRAS COR BRANCATAG R634 1,60X0,40X0,55M

Local: DITALIA MÓVEIS
Tipo: MÓVEIS E UTENSÍLIOS
Valor de Reposição: R$ 242,00
Valor de Mercado: R$ 70,94
Idade Aparente: 10 ANOS
Vida Útil: 15 ANOS | Vida Remanescente: 5 ANOS
Estado de Conservação: C - REGULAR
Parcela Residual: 0,03 | dT: 0,67 | Coef Dep: 0,2791
Obsoletismo: 0,9748 | Inst. Mo.: 1,00 | Coef. MT: 1,00
Código da Cotação: 1784311868
Fonte: MERCADO LIVRE
Tipo da Fonte: Site
Tipo do Valor de Reposição: BEM NOVO

Imobilizado: 300998
Descricao: CRIADO MUDO C/02 GAVETAS COR RIVIERATAG DM-121 0,40X0,40X0,55M

Local: DITALIA MÓVEIS
Tipo: MÓVEIS E UTENSÍLIOS
Valor de Reposição: R$ 204,00
Valor de Mercado: R$ 59,80
Idade Aparente: 10 ANOS
Vida Útil: 15 ANOS | Vida Remanescente: 5 ANOS
Estado de Conservação: C - REGULAR
Parcela Residual: 0,03 | dT: 0,67 | Coef Dep: 0,2791
Obsoletismo: 0,9748 | Inst. Mo.: 1,00 | Coef. MT: 1,00
Código da Cotação: 1784311868
Fonte: MERCADO LIVRE
Tipo da Fonte: Site
Tipo do Valor de Reposição: BEM NOVO

Imobilizado: 300999
Descricao: RACK EM MADEIRA C/02 PORTAS E 02 PRATELEIRAS COR RIVIERATAG R634 1,60X0,40X0,55M

Local: DITALIA MÓVEIS
Tipo: MÓVEIS E UTENSÍLIOS
Valor de Reposição: R$ 242,00
Valor de Mercado: R$ 70,94
Idade Aparente: 10 ANOS
Vida Útil: 15 ANOS | Vida Remanescente: 5 ANOS
Estado de Conservação: C - REGULAR
Parcela Residual: 0,03 | dT: 0,67 | Coef Dep: 0,2791
Obsoletismo: 0,9748 | Inst. Mo.: 1,00 | Coef. MT: 1,00
Código da Cotação: 1784311868
Fonte: MERCADO LIVRE
Tipo da Fonte: Site
Tipo do Valor de Reposição: BEM NOVO

Imobilizado: 301000
Descricao: COMODA EM MADEIRA C/06 GAVETAS COR RIVIERATAG DM-240 1,60X0,40X0,75M

Local: DITALIA MÓVEIS
Tipo: MÓVEIS E UTENSÍLIOS
Valor de Reposição: R$ 601,00
Valor de Mercado: R$ 176,18
Idade Aparente: 10 ANOS
Vida Útil: 15 ANOS | Vida Remanescente: 5 ANOS
Estado de Conservação: C - REGULAR
Parcela Residual: 0,03 | dT: 0,67 | Coef Dep: 0,2791
Obsoletismo: 0,9748 | Inst. Mo.: 1,00 | Coef. MT: 1,00
Código da Cotação: 1785934084
Fonte: COZY
Tipo da Fonte: Site
Tipo do Valor de Reposição: BEM NOVO

Imobilizado: 301001
Descricao: COMODA EM MADEIRA C/06 GAVETAS COR BRANCATAG DM-240 1,60X0,40X0,75M

Local: DITALIA MÓVEIS
Tipo: MÓVEIS E UTENSÍLIOS
Valor de Reposição: R$ 601,00
Valor de Mercado: R$ 176,18
Idade Aparente: 10 ANOS
Vida Útil: 15 ANOS | Vida Remanescente: 5 ANOS
Estado de Conservação: C - REGULAR
Parcela Residual: 0,03 | dT: 0,67 | Coef Dep: 0,2791
Obsoletismo: 0,9748 | Inst. Mo.: 1,00 | Coef. MT: 1,00
Código da Cotação: 1785934084
Fonte: COZY
Tipo da Fonte: Site
Tipo do Valor de Reposição: BEM NOVO

Imobilizado: 301002
Descricao: COMODA EM MADEIRA C/04 GAVETAS COR BRANCATAG DM-239 0,80X0,40X0,95M

Local: DITALIA MÓVEIS
Tipo: MÓVEIS E UTENSÍLIOS
Valor de Reposição: R$ 409,00
Valor de Mercado: R$ 119,90
Idade Aparente: 10 ANOS
Vida Útil: 15 ANOS | Vida Remanescente: 5 ANOS
Estado de Conservação: C - REGULAR
Parcela Residual: 0,03 | dT: 0,67 | Coef Dep: 0,2791
Obsoletismo: 0,9748 | Inst. Mo.: 1,00 | Coef. MT: 1,00
Código da Cotação: 1785934084
Fonte: COZY
Tipo da Fonte: Site
Tipo do Valor de Reposição: BEM NOVO

Imobilizado: 301003
Descricao: COMODA EM MADEIRA C/04 GAVETAS COR RIVIERATAG DM-239 0,80X0,40X0,95M

Local: DITALIA MÓVEIS
Tipo: MÓVEIS E UTENSÍLIOS
Valor de Reposição: R$ 409,00
Valor de Mercado: R$ 119,90
Idade Aparente: 10 ANOS
Vida Útil: 15 ANOS | Vida Remanescente: 5 ANOS
Estado de Conservação: C - REGULAR
Parcela Residual: 0,03 | dT: 0,67 | Coef Dep: 0,2791
Obsoletismo: 0,9748 | Inst. Mo.: 1,00 | Coef. MT: 1,00
Código da Cotação: 1785934084
Fonte: COZY
Tipo da Fonte: Site
Tipo do Valor de Reposição: BEM NOVO

Imobilizado: 301004
Descricao: SOFA C/ESTRUTURA METALICA C/02 LUGARES ESTOFADO TECIDO COR BEGE
Marca: CASA DE PEDRA ESTOFADOS

Local: DITALIA MÓVEIS
Tipo: MÓVEIS E UTENSÍLIOS
Valor de Reposição: R$ 5.823,00
Valor de Mercado: R$ 1.707,00
Idade Aparente: 10 ANOS
Vida Útil: 15 ANOS | Vida Remanescente: 5 ANOS
Estado de Conservação: C - REGULAR
Parcela Residual: 0,03 | dT: 0,67 | Coef Dep: 0,2791
Obsoletismo: 0,9748 | Inst. Mo.: 1,00 | Coef. MT: 1,00
Código da Cotação: 1784311868
Fonte: MERCADO LIVRE
Tipo da Fonte: Site
Tipo do Valor de Reposição: BEM NOVO

Imobilizado: 301005
Descricao: SOFA C/ ESTRUTURA METALICA C/02 LUGARES ESTOFADO EM TECIDO PRETO
Marca: SOFISTICADO

Local: DITALIA MÓVEIS
Tipo: MÓVEIS E UTENSÍLIOS
Valor de Reposição: R$ 5.823,00
Valor de Mercado: R$ 1.707,00
Idade Aparente: 10 ANOS
Vida Útil: 15 ANOS | Vida Remanescente: 5 ANOS
Estado de Conservação: C - REGULAR
Parcela Residual: 0,03 | dT: 0,67 | Coef Dep: 0,2791
Obsoletismo: 0,9748 | Inst. Mo.: 1,00 | Coef. MT: 1,00
Código da Cotação: 1784311868
Fonte: MERCADO LIVRE
Tipo da Fonte: Site
Tipo do Valor de Reposição: BEM NOVO

Imobilizado: 301006
Descricao: RACK EM MADEIRA C/02 PORTAS E 02 PRATELEIRAS COR BRANCA1,60X0,45X0,70M

Local: DITALIA MÓVEIS
Tipo: MÓVEIS E UTENSÍLIOS
Valor de Reposição: R$ 242,00
Valor de Mercado: R$ 70,94
Idade Aparente: 10 ANOS
Vida Útil: 15 ANOS | Vida Remanescente: 5 ANOS
Estado de Conservação: C - REGULAR
Parcela Residual: 0,03 | dT: 0,67 | Coef Dep: 0,2791
Obsoletismo: 0,9748 | Inst. Mo.: 1,00 | Coef. MT: 1,00
Código da Cotação: 1784311868
Fonte: MERCADO LIVRE
Tipo da Fonte: Site
Tipo do Valor de Reposição: BEM NOVO

Imobilizado: 301007
Descricao: RACK EM MADEIRA C/02 PORTAS E 02 PRATELEIRAS COR BRANCATAG R606 1,45X0,45X0,45M

Local: DITALIA MÓVEIS
Tipo: MÓVEIS E UTENSÍLIOS
Valor de Reposição: R$ 242,00
Valor de Mercado: R$ 70,94
Idade Aparente: 10 ANOS
Vida Útil: 15 ANOS | Vida Remanescente: 5 ANOS
Estado de Conservação: C - REGULAR
Parcela Residual: 0,03 | dT: 0,67 | Coef Dep: 0,2791
Obsoletismo: 0,9748 | Inst. Mo.: 1,00 | Coef. MT: 1,00
Código da Cotação: 1784311868
Fonte: MERCADO LIVRE
Tipo da Fonte: Site
Tipo do Valor de Reposição: BEM NOVO

Imobilizado: 301008
Descricao: CRISTALEIRA EM MADEIRA C/02 PORTAS E 01 GAVETA COR PRETATAG E-954 0,80X0,35X1,80M

Local: DITALIA MÓVEIS
Tipo: MÓVEIS E UTENSÍLIOS
Valor de Reposição: R$ 639,00
Valor de Mercado: R$ 182,83
Idade Aparente: 10 ANOS
Vida Útil: 15 ANOS | Vida Remanescente: 5 ANOS
Estado de Conservação: C - REGULAR
Parcela Residual: 0,02 | dT: 0,67 | Coef Dep: 0,2791
Obsoletismo: 0,9748 | Inst. Mo.: 1,00 | Coef. MT: 1,00
Código da Cotação: 1785934084
Fonte: COZY
Tipo da Fonte: Site
Tipo do Valor de Reposição: BEM NOVO

Imobilizado: 301009
Descricao: CRISTALEIRA EM MADEIRA C/01 PORTA COR BRANCATAG E-963 0,40X0,40X1,50M

Local: DITALIA MÓVEIS
Tipo: MÓVEIS E UTENSÍLIOS
Valor de Reposição: R$ 345,00
Valor de Mercado: R$ 98,71
Idade Aparente: 10 ANOS
Vida Útil: 15 ANOS | Vida Remanescente: 5 ANOS
Estado de Conservação: C - REGULAR
Parcela Residual: 0,02 | dT: 0,67 | Coef Dep: 0,2791
Obsoletismo: 0,9748 | Inst. Mo.: 1,00 | Coef. MT: 1,00
Código da Cotação: 1785934084
Fonte: COZY
Tipo da Fonte: Site
Tipo do Valor de Reposição: BEM NOVO

Imobilizado: 301010
Descricao: CRISTALEIRA EM MADEIRA C/01 PORTA COR PRETATAG E-962 0,45X0,35X1,80M

Local: DITALIA MÓVEIS
Tipo: MÓVEIS E UTENSÍLIOS
Valor de Reposição: R$ 345,00
Valor de Mercado: R$ 98,71
Idade Aparente: 10 ANOS
Vida Útil: 15 ANOS | Vida Remanescente: 5 ANOS
Estado de Conservação: C - REGULAR
Parcela Residual: 0,02 | dT: 0,67 | Coef Dep: 0,2791
Obsoletismo: 0,9748 | Inst. Mo.: 1,00 | Coef. MT: 1,00
Código da Cotação: 1785934084
Fonte: COZY
Tipo da Fonte: Site
Tipo do Valor de Reposição: BEM NOVO

Imobilizado: 301011
Descricao: CRISTALEIRA EM MADEIRA C/02 PORTAS COR PRETATAG E-957 0,80X0,50X1,50M

Local: DITALIA MÓVEIS
Tipo: MÓVEIS E UTENSÍLIOS
Valor de Reposição: R$ 511,00
Valor de Mercado: R$ 146,21
Idade Aparente: 10 ANOS
Vida Útil: 15 ANOS | Vida Remanescente: 5 ANOS
Estado de Conservação: C - REGULAR
Parcela Residual: 0,02 | dT: 0,67 | Coef Dep: 0,2791
Obsoletismo: 0,9748 | Inst. Mo.: 1,00 | Coef. MT: 1,00
Código da Cotação: 1785934084
Fonte: COZY
Tipo da Fonte: Site
Tipo do Valor de Reposição: BEM NOVO

Imobilizado: 301012
Descricao: CRISTALEIRA EM MADEIRA C/02 PORTAS COR BRANCATAG E-957 0,80X0,40X1,50M

Local: DITALIA MÓVEIS
Tipo: MÓVEIS E UTENSÍLIOS
Valor de Reposição: R$ 511,00
Valor de Mercado: R$ 146,21
Idade Aparente: 10 ANOS
Vida Útil: 15 ANOS | Vida Remanescente: 5 ANOS
Estado de Conservação: C - REGULAR
Parcela Residual: 0,02 | dT: 0,67 | Coef Dep: 0,2791
Obsoletismo: 0,9748 | Inst. Mo.: 1,00 | Coef. MT: 1,00
Código da Cotação: 1785934084
Fonte: COZY
Tipo da Fonte: Site
Tipo do Valor de Reposição: BEM NOVO

Imobilizado: 301013
Descricao: CRISTALEIRA EM MADEIRA C/01 PORTA COR BRANCATAG E-963 0,40X0,40X1,50M

Local: DITALIA MÓVEIS
Tipo: MÓVEIS E UTENSÍLIOS
Valor de Reposição: R$ 345,00
Valor de Mercado: R$ 98,71
Idade Aparente: 10 ANOS
Vida Útil: 15 ANOS | Vida Remanescente: 5 ANOS
Estado de Conservação: C - REGULAR
Parcela Residual: 0,02 | dT: 0,67 | Coef Dep: 0,2791
Obsoletismo: 0,9748 | Inst. Mo.: 1,00 | Coef. MT: 1,00
Código da Cotação: 1785934084
Fonte: COZY
Tipo da Fonte: Site
Tipo do Valor de Reposição: BEM NOVO

Imobilizado: 301014
Descricao: CRISTALEIRA EM MADEIRA C/02 PORTAS COR BRANCATAG E-954 0,80X0,35X1,80M

Local: DITALIA MÓVEIS
Tipo: MÓVEIS E UTENSÍLIOS
Valor de Reposição: R$ 639,00
Valor de Mercado: R$ 182,83
Idade Aparente: 10 ANOS
Vida Útil: 15 ANOS | Vida Remanescente: 5 ANOS
Estado de Conservação: C - REGULAR
Parcela Residual: 0,02 | dT: 0,67 | Coef Dep: 0,2791
Obsoletismo: 0,9748 | Inst. Mo.: 1,00 | Coef. MT: 1,00
Código da Cotação: 1785934084
Fonte: COZY
Tipo da Fonte: Site
Tipo do Valor de Reposição: BEM NOVO

Imobilizado: 301015
Descricao: CRISTALEIRA EM MADEIRA C/01 PORTA COR BRANCATAG E-962 0,40X0,30X1,80M

Local: DITALIA MÓVEIS
Tipo: MÓVEIS E UTENSÍLIOS
Valor de Reposição: R$ 345,00
Valor de Mercado: R$ 101,14
Idade Aparente: 10 ANOS
Vida Útil: 15 ANOS | Vida Remanescente: 5 ANOS
Estado de Conservação: C - REGULAR
Parcela Residual: 0,03 | dT: 0,67 | Coef Dep: 0,2791
Obsoletismo: 0,9748 | Inst. Mo.: 1,00 | Coef. MT: 1,00
Código da Cotação: 1785934084
Fonte: COZY
Tipo da Fonte: Site
Tipo do Valor de Reposição: BEM NOVO

Imobilizado: 301016
Descricao: CRISTALEIRA EM MADEIRA C/02 PORTAS COR BRANCATAG E-957 0,80X0,35X1,50M

Local: DITALIA MÓVEIS
Tipo: MÓVEIS E UTENSÍLIOS
Valor de Reposição: R$ 511,00
Valor de Mercado: R$ 146,21
Idade Aparente: 10 ANOS
Vida Útil: 15 ANOS | Vida Remanescente: 5 ANOS
Estado de Conservação: C - REGULAR
Parcela Residual: 0,02 | dT: 0,67 | Coef Dep: 0,2791
Obsoletismo: 0,9748 | Inst. Mo.: 1,00 | Coef. MT: 1,00
Código da Cotação: 1785934084
Fonte: COZY
Tipo da Fonte: Site
Tipo do Valor de Reposição: BEM NOVO

Imobilizado: 301017
Descricao: CRISTALEIRA EM MADEIRA C/02 PORTAS DE VIDRO E 02 PORTAS DE CORRER COR PRETA0,80X0,40X1,75M

Local: DITALIA MÓVEIS
Tipo: MÓVEIS E UTENSÍLIOS
Valor de Reposição: R$ 626,00
Valor de Mercado: R$ 179,11
Idade Aparente: 10 ANOS
Vida Útil: 15 ANOS | Vida Remanescente: 5 ANOS
Estado de Conservação: C - REGULAR
Parcela Residual: 0,02 | dT: 0,67 | Coef Dep: 0,2791
Obsoletismo: 0,9748 | Inst. Mo.: 1,00 | Coef. MT: 1,00
Código da Cotação: 1785934084
Fonte: COZY
Tipo da Fonte: Site
Tipo do Valor de Reposição: BEM NOVO

Imobilizado: 301018
Descricao: CRISTALEIRA EM MADEIRA C/02 PORTAS DE VIDRO E 02 PORTAS DE CORRER COR RIVIERA0,80X0,40X1,75M

Local: DITALIA MÓVEIS
Tipo: MÓVEIS E UTENSÍLIOS
Valor de Reposição: R$ 626,00
Valor de Mercado: R$ 179,11
Idade Aparente: 10 ANOS
Vida Útil: 15 ANOS | Vida Remanescente: 5 ANOS
Estado de Conservação: C - REGULAR
Parcela Residual: 0,02 | dT: 0,67 | Coef Dep: 0,2791
Obsoletismo: 0,9748 | Inst. Mo.: 1,00 | Coef. MT: 1,00
Código da Cotação: 1785934084
Fonte: COZY
Tipo da Fonte: Site
Tipo do Valor de Reposição: BEM NOVO

Imobilizado: 301019
Descricao: CRISTALEIRA EM MADEIRA C/02 PORTAS DE VIDRO E 02 PORTAS DE MADEIRA COR RIVIERAHTAG E-964 0,80X0,40X1,50M

Local: DITALIA MÓVEIS
Tipo: MÓVEIS E UTENSÍLIOS
Valor de Reposição: R$ 626,00
Valor de Mercado: R$ 179,11
Idade Aparente: 10 ANOS
Vida Útil: 15 ANOS | Vida Remanescente: 5 ANOS
Estado de Conservação: C - REGULAR
Parcela Residual: 0,02 | dT: 0,67 | Coef Dep: 0,2791
Obsoletismo: 0,9748 | Inst. Mo.: 1,00 | Coef. MT: 1,00
Código da Cotação: 1785934084
Fonte: COZY
Tipo da Fonte: Site
Tipo do Valor de Reposição: BEM NOVO

Imobilizado: 301020
Descricao: APARADOR ADEGA EM MADEIRA C/01 PORTA, 09 NICHOS E 01 PRATELEIRATAG R-633 0,80X0,40X0,85M

Local: DITALIA MÓVEIS
Tipo: MÓVEIS E UTENSÍLIOS
Valor de Reposição: R$ 470,00
Valor de Mercado: R$ 458,16
Idade Aparente: 0 ANO
Vida Útil: 15 ANOS | Vida Remanescente: 15 ANOS
Estado de Conservação: C - REGULAR
Parcela Residual: 0,03 | dT: 0,00 | Coef Dep: 1,0000
Obsoletismo: 0,9748 | Inst. Mo.: 1,00 | Coef. MT: 1,00
Código da Cotação: 1784311868
Fonte: MERCADO LIVRE
Tipo da Fonte: Site
Tipo do Valor de Reposição: BEM NOVO

Imobilizado: 301021
Descricao: ARMARIO BAIXO C/02 PORTAS COR RIVIERATAG R-632 0,80X0,40X0,85M

Local: DITALIA MÓVEIS
Tipo: MÓVEIS E UTENSÍLIOS
Valor de Reposição: R$ 458,00
Valor de Mercado: R$ 134,26
Idade Aparente: 10 ANOS
Vida Útil: 15 ANOS | Vida Remanescente: 5 ANOS
Estado de Conservação: C - REGULAR
Parcela Residual: 0,03 | dT: 0,67 | Coef Dep: 0,2791
Obsoletismo: 0,9748 | Inst. Mo.: 1,00 | Coef. MT: 1,00
Código da Cotação: 1784311868
Fonte: MERCADO LIVRE
Tipo da Fonte: Site
Tipo do Valor de Reposição: BEM NOVO

Imobilizado: 301030
Descricao: SOFA C/02 LUGARES ESTOFADO COURVIM BEGE
Marca: SOFISTICATO

Local: DITALIA MÓVEIS
Tipo: MÓVEIS E UTENSÍLIOS
Valor de Reposição: R$ 5.823,00
Valor de Mercado: R$ 1.707,00
Idade Aparente: 10 ANOS
Vida Útil: 15 ANOS | Vida Remanescente: 5 ANOS
Estado de Conservação: C - REGULAR
Parcela Residual: 0,03 | dT: 0,67 | Coef Dep: 0,2791
Obsoletismo: 0,9748 | Inst. Mo.: 1,00 | Coef. MT: 1,00
Código da Cotação: 1784311868
Fonte: MERCADO LIVRE
Tipo da Fonte: Site
Tipo do Valor de Reposição: BEM NOVO

Imobilizado: 301022
Descricao: RACK VIENA C/02 PORTAS E 01 PRATELEIRA DE VIDRO COR RIVIERATAG R-636 1,50X0,45X0,55M

Local: DITALIA MÓVEIS
Tipo: MÓVEIS E UTENSÍLIOS
Valor de Reposição: R$ 549,00
Valor de Mercado: R$ 160,94
Idade Aparente: 10 ANOS
Vida Útil: 15 ANOS | Vida Remanescente: 5 ANOS
Estado de Conservação: C - REGULAR
Parcela Residual: 0,03 | dT: 0,67 | Coef Dep: 0,2791
Obsoletismo: 0,9748 | Inst. Mo.: 1,00 | Coef. MT: 1,00
Código da Cotação: 1785934084
Fonte: COZY
Tipo da Fonte: Site
Tipo do Valor de Reposição: BEM NOVO

Imobilizado: 301026
Descricao: RACK VIENA C/02 PORTAS E 01 PRATELEIRA DE VIDRO COR PRETATAG R-636 1,50X0,40X0,55M

Local: DITALIA MÓVEIS
Tipo: MÓVEIS E UTENSÍLIOS
Valor de Reposição: R$ 549,00
Valor de Mercado: R$ 160,94
Idade Aparente: 10 ANOS
Vida Útil: 15 ANOS | Vida Remanescente: 5 ANOS
Estado de Conservação: C - REGULAR
Parcela Residual: 0,03 | dT: 0,67 | Coef Dep: 0,2791
Obsoletismo: 0,9748 | Inst. Mo.: 1,00 | Coef. MT: 1,00
Código da Cotação: 1785934084
Fonte: COZY
Tipo da Fonte: Site
Tipo do Valor de Reposição: BEM NOVO

Imobilizado: 301023
Descricao: RACK VIENA C/02 PORTAS DE CORRER COR RIVIERATAG R-635 0,90X0,45X0,85M

Local: DITALIA MÓVEIS
Tipo: MÓVEIS E UTENSÍLIOS
Valor de Reposição: R$ 569,00
Valor de Mercado: R$ 166,80
Idade Aparente: 10 ANOS
Vida Útil: 15 ANOS | Vida Remanescente: 5 ANOS
Estado de Conservação: C - REGULAR
Parcela Residual: 0,03 | dT: 0,67 | Coef Dep: 0,2791
Obsoletismo: 0,9748 | Inst. Mo.: 1,00 | Coef. MT: 1,00
Código da Cotação: 1784311868
Fonte: MERCADO LIVRE
Tipo da Fonte: Site
Tipo do Valor de Reposição: BEM NOVO

Imobilizado: 301024
Descricao: RACK VIENA C/02 PORTAS DE CORRER COR PRETATAG R-635 0,90X0,45X0,85M

Local: DITALIA MÓVEIS
Tipo: MÓVEIS E UTENSÍLIOS
Valor de Reposição: R$ 569,00
Valor de Mercado: R$ 166,80
Idade Aparente: 10 ANOS
Vida Útil: 15 ANOS | Vida Remanescente: 5 ANOS
Estado de Conservação: C - REGULAR
Parcela Residual: 0,03 | dT: 0,67 | Coef Dep: 0,2791
Obsoletismo: 0,9748 | Inst. Mo.: 1,00 | Coef. MT: 1,00
Código da Cotação: 1784311868
Fonte: MERCADO LIVRE
Tipo da Fonte: Site
Tipo do Valor de Reposição: BEM NOVO

Imobilizado: 301025
Descricao: RACK VIENA C/02 PORTAS DE CORRER E 04 GAVETAS COR RIVIERA1,50X0,45X0,85M

Local: DITALIA MÓVEIS
Tipo: MÓVEIS E UTENSÍLIOS
Valor de Reposição: R$ 549,00
Valor de Mercado: R$ 160,94
Idade Aparente: 10 ANOS
Vida Útil: 15 ANOS | Vida Remanescente: 5 ANOS
Estado de Conservação: C - REGULAR
Parcela Residual: 0,03 | dT: 0,67 | Coef Dep: 0,2791
Obsoletismo: 0,9748 | Inst. Mo.: 1,00 | Coef. MT: 1,00
Código da Cotação: 1785934084
Fonte: COZY
Tipo da Fonte: Site
Tipo do Valor de Reposição: BEM NOVO

Imobilizado: 301027
Descricao: ARMARIO BAIXO C/02 PORTAS E 02 GAVETAS COR BRANCOTAG R-629 0,80X0,38X0,85M

Local: DITALIA MÓVEIS
Tipo: MÓVEIS E UTENSÍLIOS
Valor de Reposição: R$ 358,00
Valor de Mercado: R$ 104,95
Idade Aparente: 10 ANOS
Vida Útil: 15 ANOS | Vida Remanescente: 5 ANOS
Estado de Conservação: C - REGULAR
Parcela Residual: 0,03 | dT: 0,67 | Coef Dep: 0,2791
Obsoletismo: 0,9748 | Inst. Mo.: 1,00 | Coef. MT: 1,00
Código da Cotação: 1785934084
Fonte: COZY
Tipo da Fonte: Site
Tipo do Valor de Reposição: BEM NOVO

Imobilizado: 301028
Descricao: APARADOR ALTO C/02 PORTAS DE VIDRO COR RIVIERATAG E-966 0,80X0,40X1,50M

Local: DITALIA MÓVEIS
Tipo: MÓVEIS E UTENSÍLIOS
Valor de Reposição: R$ 639,00
Valor de Mercado: R$ 182,83
Idade Aparente: 10 ANOS
Vida Útil: 15 ANOS | Vida Remanescente: 5 ANOS
Estado de Conservação: C - REGULAR
Parcela Residual: 0,02 | dT: 0,67 | Coef Dep: 0,2791
Obsoletismo: 0,9748 | Inst. Mo.: 1,00 | Coef. MT: 1,00
Código da Cotação: 1785934084
Fonte: COZY
Tipo da Fonte: Site
Tipo do Valor de Reposição: BEM NOVO

Imobilizado: 301031
Descricao: APARADOR C/04 PORTAS DE VIDRO COR RIVIERATAG R-638 1,60X0,40X0,80M

Local: DITALIA MÓVEIS
Tipo: MÓVEIS E UTENSÍLIOS
Valor de Reposição: R$ 741,00
Valor de Mercado: R$ 212,02
Idade Aparente: 10 ANOS
Vida Útil: 15 ANOS | Vida Remanescente: 5 ANOS
Estado de Conservação: C - REGULAR
Parcela Residual: 0,02 | dT: 0,67 | Coef Dep: 0,2791
Obsoletismo: 0,9748 | Inst. Mo.: 1,00 | Coef. MT: 1,00
Código da Cotação: 1785934084
Fonte: COZY
Tipo da Fonte: Site
Tipo do Valor de Reposição: BEM NOVO

Imobilizado: 301029
Descricao: APARADOR C/04 PORTAS E 04 GAVETAS COR BRANCATAG R-626 1,35X0,35X0,80M

Local: DITALIA MÓVEIS
Tipo: MÓVEIS E UTENSÍLIOS
Valor de Reposição: R$ 639,00
Valor de Mercado: R$ 182,83
Idade Aparente: 10 ANOS
Vida Útil: 15 ANOS | Vida Remanescente: 5 ANOS
Estado de Conservação: C - REGULAR
Parcela Residual: 0,02 | dT: 0,67 | Coef Dep: 0,2791
Obsoletismo: 0,9748 | Inst. Mo.: 1,00 | Coef. MT: 1,00
Código da Cotação: 1785934084
Fonte: COZY
Tipo da Fonte: Site
Tipo do Valor de Reposição: BEM NOVO

Imobilizado: 301032
Descricao: CRISTALEIRA EM MADEIRA C/02 PORTAS E 01 GAVETA COR DIAMONDTAG E-954 0,80X0,35X1,80M

Local: DITALIA MÓVEIS
Tipo: MÓVEIS E UTENSÍLIOS
Valor de Reposição: R$ 639,00
Valor de Mercado: R$ 182,83
Idade Aparente: 10 ANOS
Vida Útil: 15 ANOS | Vida Remanescente: 5 ANOS
Estado de Conservação: C - REGULAR
Parcela Residual: 0,02 | dT: 0,67 | Coef Dep: 0,2791
Obsoletismo: 0,9748 | Inst. Mo.: 1,00 | Coef. MT: 1,00
Código da Cotação: 1785934084
Fonte: COZY
Tipo da Fonte: Site
Tipo do Valor de Reposição: BEM NOVO

Imobilizado: 301033 | Placa: TAG R-626
Descricao: APARADOR EM MADEIRA C/04 PORTAS E 04 GAVETAS COR DIAMOND 1,55X0,35X0,80M

Local: DITALIA MÓVEIS
Tipo: MÓVEIS E UTENSÍLIOS
Valor de Reposição: R$ 639,00
Valor de Mercado: R$ 182,83
Idade Aparente: 10 ANOS
Vida Útil: 15 ANOS | Vida Remanescente: 5 ANOS
Estado de Conservação: C - REGULAR
Parcela Residual: 0,02 | dT: 0,67 | Coef Dep: 0,2791
Obsoletismo: 0,9748 | Inst. Mo.: 1,00 | Coef. MT: 1,00
Código da Cotação: 1785934084
Fonte: COZY
Tipo da Fonte: Site
Tipo do Valor de Reposição: BEM NOVO

Imobilizado: 301034 | Placa: TAG JA225
Descricao: CONJUNTO COZINHA C/04 BALCOES, 02 PANELEIROS, 02 AEREO, 01 MESA E 02 BANCOS

Local: DITALIA MÓVEIS
Tipo: MÓVEIS E UTENSÍLIOS
Valor de Reposição: R$ 2.359,00
Valor de Mercado: R$ 691,54
Idade Aparente: 10 ANOS
Vida Útil: 15 ANOS | Vida Remanescente: 5 ANOS
Estado de Conservação: C - REGULAR
Parcela Residual: 0,03 | dT: 0,67 | Coef Dep: 0,2791
Obsoletismo: 0,9748 | Inst. Mo.: 1,00 | Coef. MT: 1,00
Código da Cotação: 338542792
Fonte: CARREFOUR
Tipo da Fonte: Site
Tipo do Valor de Reposição: BEM NOVO

Imobilizado: 301035 | Placa: TAG R-638
Descricao: ARARADOR DE MADEIRA C/04 PORTAS DE VIDRO COR PRETA 1,60X0,40X0,80M

Local: DITALIA MÓVEIS
Tipo: MÓVEIS E UTENSÍLIOS
Valor de Reposição: R$ 749,00
Valor de Mercado: R$ 219,57
Idade Aparente: 10 ANOS
Vida Útil: 15 ANOS | Vida Remanescente: 5 ANOS
Estado de Conservação: C - REGULAR
Parcela Residual: 0,03 | dT: 0,67 | Coef Dep: 0,2791
Obsoletismo: 0,9748 | Inst. Mo.: 1,00 | Coef. MT: 1,00
Código da Cotação: 1784311868
Fonte: MERCADO LIVRE
Tipo da Fonte: Site
Tipo do Valor de Reposição: BEM NOVO

Imobilizado: 301036
Descricao: CRISTALEIRA DE MADEIRA C/02 PORTAS VIDRO COR PRETATAG E-966 0,80X0,40X1,50M

Local: DITALIA MÓVEIS
Tipo: MÓVEIS E UTENSÍLIOS
Valor de Reposição: R$ 728,00
Valor de Mercado: R$ 208,30
Idade Aparente: 10 ANOS
Vida Útil: 15 ANOS | Vida Remanescente: 5 ANOS
Estado de Conservação: C - REGULAR
Parcela Residual: 0,02 | dT: 0,67 | Coef Dep: 0,2791
Obsoletismo: 0,9748 | Inst. Mo.: 1,00 | Coef. MT: 1,00
Código da Cotação: 1785934084
Fonte: COZY
Tipo da Fonte: Site
Tipo do Valor de Reposição: BEM NOVO

Imobilizado: 301037 | Placa: TAG CD6008, CD1031, CD1030, CD1032, CD1029, CD394, CD6003, CD6006, CD6005, CD6004, CD6008
Descricao: CONJUNTO COZINHA C/04 BALCOES, 01 PANELEIRO E 04 AEREOS E 01 CRISTALEIRA

Local: DITALIA MÓVEIS
Tipo: MÓVEIS E UTENSÍLIOS
Valor de Reposição: R$ 5.015,00
Valor de Mercado: R$ 1.470,14
Idade Aparente: 10 ANOS
Vida Útil: 15 ANOS | Vida Remanescente: 5 ANOS
Estado de Conservação: C - REGULAR
Parcela Residual: 0,03 | dT: 0,67 | Coef Dep: 0,2791
Obsoletismo: 0,9748 | Inst. Mo.: 1,00 | Coef. MT: 1,00
Código da Cotação: 338542792
Fonte: CARREFOUR
Tipo da Fonte: Site
Tipo do Valor de Reposição: BEM NOVO

Imobilizado: 301038
Descricao: ILHA DE COZINHA C/02 PORTAS E 02 BANQUETAS ANEXATAG CD-1028

Local: DITALIA MÓVEIS
Tipo: MÓVEIS E UTENSÍLIOS
Valor de Reposição: R$ 1.264,00
Valor de Mercado: R$ 370,54
Idade Aparente: 10 ANOS
Vida Útil: 15 ANOS | Vida Remanescente: 5 ANOS
Estado de Conservação: C - REGULAR
Parcela Residual: 0,03 | dT: 0,67 | Coef Dep: 0,2791
Obsoletismo: 0,9748 | Inst. Mo.: 1,00 | Coef. MT: 1,00
Código da Cotação: 1784311868
Fonte: MERCADO LIVRE
Tipo da Fonte: Site
Tipo do Valor de Reposição: BEM NOVO

Imobilizado: 301039 | Placa: TAG CD308, CD335, CD108, CD104, CD331, CD211, CD203
Descricao: CONJUNTO DE COZINHA C/03 BALCOES, 01 CRISTALEIRA, 01 PANELEIRO E 02 AEREOS

Local: DITALIA MÓVEIS
Tipo: MÓVEIS E UTENSÍLIOS
Valor de Reposição: R$ 2.359,00
Valor de Mercado: R$ 691,54
Idade Aparente: 10 ANOS
Vida Útil: 15 ANOS | Vida Remanescente: 5 ANOS
Estado de Conservação: C - REGULAR
Parcela Residual: 0,03 | dT: 0,67 | Coef Dep: 0,2791
Obsoletismo: 0,9748 | Inst. Mo.: 1,00 | Coef. MT: 1,00
Código da Cotação: 338542792
Fonte: CARREFOUR
Tipo da Fonte: Site
Tipo do Valor de Reposição: BEM NOVO

Imobilizado: 301040
Descricao: ARMARIO MADEIRA P/COOKTOP C/01 PORTA E 02 PRATELEIRAS COR BRANCO1,05X0,50X0,85M

Local: DITALIA MÓVEIS
Tipo: MÓVEIS E UTENSÍLIOS
Valor de Reposição: R$ 483,00
Valor de Mercado: R$ 141,59
Idade Aparente: 10 ANOS
Vida Útil: 15 ANOS | Vida Remanescente: 5 ANOS
Estado de Conservação: C - REGULAR
Parcela Residual: 0,03 | dT: 0,67 | Coef Dep: 0,2791
Obsoletismo: 0,9748 | Inst. Mo.: 1,00 | Coef. MT: 1,00
Código da Cotação: 1784311868
Fonte: MERCADO LIVRE
Tipo da Fonte: Site
Tipo do Valor de Reposição: BEM NOVO

Imobilizado: 301041
Descricao: ARMARIO EM MADEIRA C/02 PORTAS COR BRANCO P/COOKTOP0,75X0,50X0,85M

Local: DITALIA MÓVEIS
Tipo: MÓVEIS E UTENSÍLIOS
Valor de Reposição: R$ 485,00
Valor de Mercado: R$ 142,18
Idade Aparente: 10 ANOS
Vida Útil: 15 ANOS | Vida Remanescente: 5 ANOS
Estado de Conservação: C - REGULAR
Parcela Residual: 0,03 | dT: 0,67 | Coef Dep: 0,2791
Obsoletismo: 0,9748 | Inst. Mo.: 1,00 | Coef. MT: 1,00
Código da Cotação: 1785934084
Fonte: COZY
Tipo da Fonte: Site
Tipo do Valor de Reposição: BEM NOVO

Imobilizado: 301042
Descricao: ARMARIO MADEIRA P/COOKTOP C/01 PORTA E 02 PRATELEIRAS COR CARVALHOTAG BA60 1,05X0,50X0,85M

Local: DITALIA MÓVEIS
Tipo: MÓVEIS E UTENSÍLIOS
Valor de Reposição: R$ 379,00
Valor de Mercado: R$ 111,10
Idade Aparente: 10 ANOS
Vida Útil: 15 ANOS | Vida Remanescente: 5 ANOS
Estado de Conservação: C - REGULAR
Parcela Residual: 0,03 | dT: 0,67 | Coef Dep: 0,2791
Obsoletismo: 0,9748 | Inst. Mo.: 1,00 | Coef. MT: 1,00
Código da Cotação: 1785934084
Fonte: COZY
Tipo da Fonte: Site
Tipo do Valor de Reposição: BEM NOVO

Imobilizado: 301043
Descricao: ARMARIO MADEIRA C/02 PORTAS E 02 GAVETAS COR BRANCO TAG BA-145 0,85X0,45X0,80M

Local: DITALIA MÓVEIS
Tipo: MÓVEIS E UTENSÍLIOS
Valor de Reposição: R$ 575,00
Valor de Mercado: R$ 168,56
Idade Aparente: 10 ANOS
Vida Útil: 15 ANOS | Vida Remanescente: 5 ANOS
Estado de Conservação: C - REGULAR
Parcela Residual: 0,03 | dT: 0,67 | Coef Dep: 0,2791
Obsoletismo: 0,9748 | Inst. Mo.: 1,00 | Coef. MT: 1,00
Código da Cotação: 1785934084
Fonte: COZY
Tipo da Fonte: Site
Tipo do Valor de Reposição: BEM NOVO

Imobilizado: 301044
Descricao: CONJUNTO COZINHA C/02 BALCOES, 02 AEREOS 01 TAMPO INOX E 01CRISTALEIRATAG CD386, CD1014, CD1012, CD681,

Local: DITALIA MÓVEIS
Tipo: MÓVEIS E UTENSÍLIOS
Valor de Reposição: R$ 2.359,00
Valor de Mercado: R$ 691,54
Idade Aparente: 10 ANOS
Vida Útil: 15 ANOS | Vida Remanescente: 5 ANOS
Estado de Conservação: C - REGULAR
Parcela Residual: 0,03 | dT: 0,67 | Coef Dep: 0,2791
Obsoletismo: 0,9748 | Inst. Mo.: 1,00 | Coef. MT: 1,00
Código da Cotação: 338542792
Fonte: CARREFOUR
Tipo da Fonte: Site
Tipo do Valor de Reposição: BEM NOVO

Imobilizado: 301045
Descricao: APARADOR CARRINHO C/01 GAVETA E 02 PRATELEIRASTAG BA-130 0,45X0,45X0,85M

Local: DITALIA MÓVEIS
Tipo: MÓVEIS E UTENSÍLIOS
Valor de Reposição: R$ 255,00
Valor de Mercado: R$ 74,75
Idade Aparente: 10 ANOS
Vida Útil: 15 ANOS | Vida Remanescente: 5 ANOS
Estado de Conservação: C - REGULAR
Parcela Residual: 0,03 | dT: 0,67 | Coef Dep: 0,2791
Obsoletismo: 0,9748 | Inst. Mo.: 1,00 | Coef. MT: 1,00
Código da Cotação: 1785934084
Fonte: COZY
Tipo da Fonte: Site
Tipo do Valor de Reposição: BEM NOVO

Imobilizado: 301046
Descricao: APARADOR CARRINHO DENVER C/02 GAVETAS E 02 PRATELEIRASTAG BA-135 0,85X0,45X0,85M

Local: DITALIA MÓVEIS
Tipo: MÓVEIS E UTENSÍLIOS
Valor de Reposição: R$ 370,00
Valor de Mercado: R$ 108,47
Idade Aparente: 10 ANOS
Vida Útil: 15 ANOS | Vida Remanescente: 5 ANOS
Estado de Conservação: C - REGULAR
Parcela Residual: 0,03 | dT: 0,67 | Coef Dep: 0,2791
Obsoletismo: 0,9748 | Inst. Mo.: 1,00 | Coef. MT: 1,00
Código da Cotação: 1785934084
Fonte: COZY
Tipo da Fonte: Site
Tipo do Valor de Reposição: BEM NOVO

Imobilizado: 301047 | Placa: TAG JA-225
Descricao: CONJUNTO MESA DE COZINHA COR PRETA C/06 CADEIRAS DE MADEIRA 0,80X1,40X0,80M

Local: DITALIA MÓVEIS
Tipo: MÓVEIS E UTENSÍLIOS
Valor de Reposição: R$ 1.879,00
Valor de Mercado: R$ 577,24
Idade Aparente: 10 ANOS
Vida Útil: 15 ANOS | Vida Remanescente: 5 ANOS
Estado de Conservação: C - REGULAR
Parcela Residual: 0,05 | dT: 0,67 | Coef Dep: 0,2791
Obsoletismo: 0,9748 | Inst. Mo.: 1,00 | Coef. MT: 1,00
Código da Cotação: 1785934084
Fonte: COZY
Tipo da Fonte: Site
Tipo do Valor de Reposição: BEM NOVO

Imobilizado: 301048
Descricao: ILHA DE COZINHA COR BRANCA C/02 BANQUETASTAG CD-1019 1,10X0,80X0,90M

Local: DITALIA MÓVEIS
Tipo: MÓVEIS E UTENSÍLIOS
Valor de Reposição: R$ 1.264,00
Valor de Mercado: R$ 370,54
Idade Aparente: 10 ANOS
Vida Útil: 15 ANOS | Vida Remanescente: 5 ANOS
Estado de Conservação: C - REGULAR
Parcela Residual: 0,03 | dT: 0,67 | Coef Dep: 0,2791
Obsoletismo: 0,9748 | Inst. Mo.: 1,00 | Coef. MT: 1,00
Código da Cotação: 1784311868
Fonte: MERCADO LIVRE
Tipo da Fonte: Site
Tipo do Valor de Reposição: BEM NOVO

Imobilizado: 301049
Descricao: ILHA DE COZINHA COR PRETA C/01 BANQUETATAG CD-1019 1,20X0,80X0,90M

Local: DITALIA MÓVEIS
Tipo: MÓVEIS E UTENSÍLIOS
Valor de Reposição: R$ 1.264,00
Valor de Mercado: R$ 370,54
Idade Aparente: 10 ANOS
Vida Útil: 15 ANOS | Vida Remanescente: 5 ANOS
Estado de Conservação: C - REGULAR
Parcela Residual: 0,03 | dT: 0,67 | Coef Dep: 0,2791
Obsoletismo: 0,9748 | Inst. Mo.: 1,00 | Coef. MT: 1,00
Código da Cotação: 1784311868
Fonte: MERCADO LIVRE
Tipo da Fonte: Site
Tipo do Valor de Reposição: BEM NOVO

Imobilizado: 301050
Descricao: APARADOR CARRINHO COR BRANCA C/02 GAVETAS E 02 PRATELEIRASTAG BA-135 0,85X0,45X0,85M

Local: DITALIA MÓVEIS
Tipo: MÓVEIS E UTENSÍLIOS
Valor de Reposição: R$ 370,00
Valor de Mercado: R$ 108,47
Idade Aparente: 10 ANOS
Vida Útil: 15 ANOS | Vida Remanescente: 5 ANOS
Estado de Conservação: C - REGULAR
Parcela Residual: 0,03 | dT: 0,67 | Coef Dep: 0,2791
Obsoletismo: 0,9748 | Inst. Mo.: 1,00 | Coef. MT: 1,00
Código da Cotação: 1785934084
Fonte: COZY
Tipo da Fonte: Site
Tipo do Valor de Reposição: BEM NOVO

Imobilizado: 301051
Descricao: ILHA DE COZINHA COR BRANCA C/02 CADEIRAS MADEIRATAG CD-1028 0,90X1,25X0,90M

Local: DITALIA MÓVEIS
Tipo: MÓVEIS E UTENSÍLIOS
Valor de Reposição: R$ 1.264,00
Valor de Mercado: R$ 370,54
Idade Aparente: 10 ANOS
Vida Útil: 15 ANOS | Vida Remanescente: 5 ANOS
Estado de Conservação: C - REGULAR
Parcela Residual: 0,03 | dT: 0,67 | Coef Dep: 0,2791
Obsoletismo: 0,9748 | Inst. Mo.: 1,00 | Coef. MT: 1,00
Código da Cotação: 1784311868
Fonte: MERCADO LIVRE
Tipo da Fonte: Site
Tipo do Valor de Reposição: BEM NOVO

Imobilizado: 301052
Descricao: ILHA DE COZINHA COR CINZA C/03 PRATELEIRAS E C/01 BANQUETATAG CD-1022 0,90X0,60X0,90M

Local: DITALIA MÓVEIS
Tipo: MÓVEIS E UTENSÍLIOS
Valor de Reposição: R$ 1.264,00
Valor de Mercado: R$ 370,54
Idade Aparente: 10 ANOS
Vida Útil: 15 ANOS | Vida Remanescente: 5 ANOS
Estado de Conservação: C - REGULAR
Parcela Residual: 0,03 | dT: 0,67 | Coef Dep: 0,2791
Obsoletismo: 0,9748 | Inst. Mo.: 1,00 | Coef. MT: 1,00
Código da Cotação: 1784311868
Fonte: MERCADO LIVRE
Tipo da Fonte: Site
Tipo do Valor de Reposição: BEM NOVO

Imobilizado: 301053
Descricao: ILHA DE COZINHA COR PRETA C/03 PRATELEIRAS E C/01 BANQUETATAG CD1022 0,90X0,60X0,90M

Local: DITALIA MÓVEIS
Tipo: MÓVEIS E UTENSÍLIOS
Valor de Reposição: R$ 1.264,00
Valor de Mercado: R$ 370,54
Idade Aparente: 10 ANOS
Vida Útil: 15 ANOS | Vida Remanescente: 5 ANOS
Estado de Conservação: C - REGULAR
Parcela Residual: 0,03 | dT: 0,67 | Coef Dep: 0,2791
Obsoletismo: 0,9748 | Inst. Mo.: 1,00 | Coef. MT: 1,00
Código da Cotação: 1784311868
Fonte: MERCADO LIVRE
Tipo da Fonte: Site
Tipo do Valor de Reposição: BEM NOVO

Imobilizado: 301054
Descricao: RACK MADEIRA C/02 PORTAS0,70X0,45X1,20M

Local: DITALIA MÓVEIS
Tipo: MÓVEIS E UTENSÍLIOS
Valor de Reposição: R$ 377,00
Valor de Mercado: R$ 109,20
Idade Aparente: 10 ANOS
Vida Útil: 15 ANOS | Vida Remanescente: 5 ANOS
Estado de Conservação: D - ENTRE REGULAR E REPAROS SIMPLES
Parcela Residual: 0,05 | dT: 0,67 | Coef Dep: 0,2791
Obsoletismo: 0,9191 | Inst. Mo.: 1,00 | Coef. MT: 1,00
Código da Cotação: -1341753202
Fonte: MAGAZINE LUIZA
Tipo da Fonte: Site
Tipo do Valor de Reposição: BEM NOVO

Imobilizado: 301055
Descricao: FRUTEIRA EM MADEIRA C/01 GAVETA0,60X0,37X0,75M

Local: DITALIA MÓVEIS
Tipo: MÓVEIS E UTENSÍLIOS
Valor de Reposição: R$ 230,00
Valor de Mercado: R$ 65,81
Idade Aparente: 10 ANOS
Vida Útil: 15 ANOS | Vida Remanescente: 5 ANOS
Estado de Conservação: C - REGULAR
Parcela Residual: 0,02 | dT: 0,67 | Coef Dep: 0,2791
Obsoletismo: 0,9748 | Inst. Mo.: 1,00 | Coef. MT: 1,00
Código da Cotação: 1784311868
Fonte: MERCADO LIVRE
Tipo da Fonte: Site
Tipo do Valor de Reposição: BEM NOVO

Imobilizado: 301056
Descricao: FRUTEIRA COR BRANCA C/02 PORTAS E 01 GAVETATAG MF-185 0,90X0,45X0,90M

Local: DITALIA MÓVEIS
Tipo: MÓVEIS E UTENSÍLIOS
Valor de Reposição: R$ 332,00
Valor de Mercado: R$ 94,99
Idade Aparente: 10 ANOS
Vida Útil: 15 ANOS | Vida Remanescente: 5 ANOS
Estado de Conservação: C - REGULAR
Parcela Residual: 0,02 | dT: 0,67 | Coef Dep: 0,2791
Obsoletismo: 0,9748 | Inst. Mo.: 1,00 | Coef. MT: 1,00
Código da Cotação: 1784311868
Fonte: MERCADO LIVRE
Tipo da Fonte: Site
Tipo do Valor de Reposição: BEM NOVO

Imobilizado: 301057
Descricao: FRUTEIRA COR CARVALHO/BRANCO C/02 PORTAS E 01 GAVETA0,90X0,45X0,90M

Local: DITALIA MÓVEIS
Tipo: MÓVEIS E UTENSÍLIOS
Valor de Reposição: R$ 332,00
Valor de Mercado: R$ 94,99
Idade Aparente: 10 ANOS
Vida Útil: 15 ANOS | Vida Remanescente: 5 ANOS
Estado de Conservação: C - REGULAR
Parcela Residual: 0,02 | dT: 0,67 | Coef Dep: 0,2791
Obsoletismo: 0,9748 | Inst. Mo.: 1,00 | Coef. MT: 1,00
Código da Cotação: 1784311868
Fonte: MERCADO LIVRE
Tipo da Fonte: Site
Tipo do Valor de Reposição: BEM NOVO

Imobilizado: 301058
Descricao: FRUTEIRA C/01 PORTATAG MF-95 0,70X0,45X0,75M

Local: DITALIA MÓVEIS
Tipo: MÓVEIS E UTENSÍLIOS
Valor de Reposição: R$ 230,00
Valor de Mercado: R$ 65,81
Idade Aparente: 10 ANOS
Vida Útil: 15 ANOS | Vida Remanescente: 5 ANOS
Estado de Conservação: C - REGULAR
Parcela Residual: 0,02 | dT: 0,67 | Coef Dep: 0,2791
Obsoletismo: 0,9748 | Inst. Mo.: 1,00 | Coef. MT: 1,00
Código da Cotação: 1784311868
Fonte: MERCADO LIVRE
Tipo da Fonte: Site
Tipo do Valor de Reposição: BEM NOVO

Imobilizado: 301059
Descricao: CARRINHO AUXILIAR C/01 PORTA E 02 GAVETASTAG BA-155 0,85X0,45X0,85M

Local: DITALIA MÓVEIS
Tipo: MÓVEIS E UTENSÍLIOS
Valor de Reposição: R$ 311,00
Valor de Mercado: R$ 91,17
Idade Aparente: 10 ANOS
Vida Útil: 15 ANOS | Vida Remanescente: 5 ANOS
Estado de Conservação: C - REGULAR
Parcela Residual: 0,03 | dT: 0,67 | Coef Dep: 0,2791
Obsoletismo: 0,9748 | Inst. Mo.: 1,00 | Coef. MT: 1,00
Código da Cotação: 1784311868
Fonte: MERCADO LIVRE
Tipo da Fonte: Site
Tipo do Valor de Reposição: BEM NOVO

Imobilizado: 301060
Descricao: CARRINHO AUXILIAR C/01 PORTA E 01 PRATELEIRA0,45X0,45X0,85M

Local: DITALIA MÓVEIS
Tipo: MÓVEIS E UTENSÍLIOS
Valor de Reposição: R$ 311,00
Valor de Mercado: R$ 91,17
Idade Aparente: 10 ANOS
Vida Útil: 15 ANOS | Vida Remanescente: 5 ANOS
Estado de Conservação: C - REGULAR
Parcela Residual: 0,03 | dT: 0,67 | Coef Dep: 0,2791
Obsoletismo: 0,9748 | Inst. Mo.: 1,00 | Coef. MT: 1,00
Código da Cotação: 1784311868
Fonte: MERCADO LIVRE
Tipo da Fonte: Site
Tipo do Valor de Reposição: BEM NOVO

Imobilizado: 301061
Descricao: CARRINHO AUXILIAR C/02 PRATELEIRASTAG BA-150 0,45X0,45X0,85M

Local: DITALIA MÓVEIS
Tipo: MÓVEIS E UTENSÍLIOS
Valor de Reposição: R$ 311,00
Valor de Mercado: R$ 91,17
Idade Aparente: 10 ANOS
Vida Útil: 15 ANOS | Vida Remanescente: 5 ANOS
Estado de Conservação: C - REGULAR
Parcela Residual: 0,03 | dT: 0,67 | Coef Dep: 0,2791
Obsoletismo: 0,9748 | Inst. Mo.: 1,00 | Coef. MT: 1,00
Código da Cotação: 1784311868
Fonte: MERCADO LIVRE
Tipo da Fonte: Site
Tipo do Valor de Reposição: BEM NOVO

Imobilizado: 301062
Descricao: CRISTALEIRA EM MADEIRA C/02 PORTAS E 01 GAVETA COR BRANCATAG E-954 0,80X0,35X1,80M

Local: DITALIA MÓVEIS
Tipo: MÓVEIS E UTENSÍLIOS
Valor de Reposição: R$ 639,00
Valor de Mercado: R$ 182,83
Idade Aparente: 10 ANOS
Vida Útil: 15 ANOS | Vida Remanescente: 5 ANOS
Estado de Conservação: C - REGULAR
Parcela Residual: 0,02 | dT: 0,67 | Coef Dep: 0,2791
Obsoletismo: 0,9748 | Inst. Mo.: 1,00 | Coef. MT: 1,00
Código da Cotação: 1785934084
Fonte: COZY
Tipo da Fonte: Site
Tipo do Valor de Reposição: BEM NOVO

Imobilizado: 301063
Descricao: MESA DE COZINHA C/BANCO ANEXO COR BRANCA1,10X0,65X0,75M

Local: DITALIA MÓVEIS
Tipo: MÓVEIS E UTENSÍLIOS
Valor de Reposição: R$ 858,00
Valor de Mercado: R$ 251,52
Idade Aparente: 10 ANOS
Vida Útil: 15 ANOS | Vida Remanescente: 5 ANOS
Estado de Conservação: C - REGULAR
Parcela Residual: 0,03 | dT: 0,67 | Coef Dep: 0,2791
Obsoletismo: 0,9748 | Inst. Mo.: 1,00 | Coef. MT: 1,00
Código da Cotação: 1784311868
Fonte: MERCADO LIVRE
Tipo da Fonte: Site
Tipo do Valor de Reposição: BEM NOVO

Imobilizado: 301064
Descricao: BANCO DE MADEIRA EM L C/NICHOS2,60X0,45X0,45M

Local: DITALIA MÓVEIS
Tipo: MÓVEIS E UTENSÍLIOS
Valor de Reposição: R$ 1.210,00
Valor de Mercado: R$ 346,21
Idade Aparente: 10 ANOS
Vida Útil: 15 ANOS | Vida Remanescente: 5 ANOS
Estado de Conservação: C - REGULAR
Parcela Residual: 0,02 | dT: 0,67 | Coef Dep: 0,2791
Obsoletismo: 0,9748 | Inst. Mo.: 1,00 | Coef. MT: 1,00
Código da Cotação: -1341753202
Fonte: MAGAZINE LUIZA
Tipo da Fonte: Site
Tipo do Valor de Reposição: BEM NOVO

Imobilizado: 301065
Descricao: BANCO DE MADEIRA C/BAU COR BRANCO2,20X0,45X0,50M

Local: DITALIA MÓVEIS
Tipo: MÓVEIS E UTENSÍLIOS
Valor de Reposição: R$ 1.210,00
Valor de Mercado: R$ 346,21
Idade Aparente: 10 ANOS
Vida Útil: 15 ANOS | Vida Remanescente: 5 ANOS
Estado de Conservação: C - REGULAR
Parcela Residual: 0,02 | dT: 0,67 | Coef Dep: 0,2791
Obsoletismo: 0,9748 | Inst. Mo.: 1,00 | Coef. MT: 1,00
Código da Cotação: -1341753202
Fonte: MAGAZINE LUIZA
Tipo da Fonte: Site
Tipo do Valor de Reposição: BEM NOVO

Imobilizado: 301066 | Placa: TAG MP-50
Descricao: ARMARIO C/TABUA PASSAR ROUPA E C/02 PORTAS DIM. 0,70X0,35X0,85M

Local: DITALIA MÓVEIS
Tipo: MÓVEIS E UTENSÍLIOS
Valor de Reposição: R$ 255,00
Valor de Mercado: R$ 74,75
Idade Aparente: 10 ANOS
Vida Útil: 15 ANOS | Vida Remanescente: 5 ANOS
Estado de Conservação: C - REGULAR
Parcela Residual: 0,03 | dT: 0,67 | Coef Dep: 0,2791
Obsoletismo: 0,9748 | Inst. Mo.: 1,00 | Coef. MT: 1,00
Código da Cotação: -1341753202
Fonte: MAGAZINE LUIZA
Tipo da Fonte: Site
Tipo do Valor de Reposição: BEM NOVO

Imobilizado: 301067
Descricao: ARMARIO ALTO EM MADEIRA COM 2 PORTAS BRANCO DIM. 0,85 X 0,45 X 1,60 M

Local: DITALIA MÓVEIS
Tipo: MÓVEIS E UTENSÍLIOS
Valor de Reposição: R$ 1.639,00
Valor de Mercado: R$ 531,64
Idade Aparente: 10 ANOS
Vida Útil: 16 ANOS | Vida Remanescente: 6 ANOS
Estado de Conservação: C - REGULAR
Parcela Residual: 0,03 | dT: 0,62 | Coef Dep: 0,3121
Obsoletismo: 0,9748 | Inst. Mo.: 1,00 | Coef. MT: 1,00
Código da Cotação: -562382879
Fonte: F5 OFFICE MÓVEIS CORPORATIVOS
Tipo da Fonte: Site
Tipo do Valor de Reposição: BEM NOVO

Imobilizado: 301068 | Placa: AR-70
Descricao: ARMARIO ALTO EM MADEIRA COM 2 PORTAS BRANCO DIM. 0,85 X 0,45 X 1,60 M

Local: DITALIA MÓVEIS
Tipo: MÓVEIS E UTENSÍLIOS
Valor de Reposição: R$ 1.639,00
Valor de Mercado: R$ 531,64
Idade Aparente: 10 ANOS
Vida Útil: 16 ANOS | Vida Remanescente: 6 ANOS
Estado de Conservação: C - REGULAR
Parcela Residual: 0,03 | dT: 0,62 | Coef Dep: 0,3121
Obsoletismo: 0,9748 | Inst. Mo.: 1,00 | Coef. MT: 1,00
Código da Cotação: -562382879
Fonte: F5 OFFICE MÓVEIS CORPORATIVOS
Tipo da Fonte: Site
Tipo do Valor de Reposição: BEM NOVO

Imobilizado: 301069
Descricao: CARRINHO AUXILIAR C/01 GAVETA E 02 PRATELEIRAS0,85X0,45X0,85M

Local: DITALIA MÓVEIS
Tipo: MÓVEIS E UTENSÍLIOS
Valor de Reposição: R$ 311,00
Valor de Mercado: R$ 91,17
Idade Aparente: 10 ANOS
Vida Útil: 15 ANOS | Vida Remanescente: 5 ANOS
Estado de Conservação: C - REGULAR
Parcela Residual: 0,03 | dT: 0,67 | Coef Dep: 0,2791
Obsoletismo: 0,9748 | Inst. Mo.: 1,00 | Coef. MT: 1,00
Código da Cotação: 1784311868
Fonte: MERCADO LIVRE
Tipo da Fonte: Site
Tipo do Valor de Reposição: BEM NOVO

Imobilizado: 301070 | Placa: TAG 980284 MLDG
Descricao: BANCO EM MADEIRA EM L C/ NICHOS

Local: DITALIA MÓVEIS
Tipo: MÓVEIS E UTENSÍLIOS
Valor de Reposição: R$ 1.606,00
Valor de Mercado: R$ 414,51
Idade Aparente: 10 ANOS
Vida Útil: 15 ANOS | Vida Remanescente: 5 ANOS
Estado de Conservação: E - REPAROS SIMPLES
Parcela Residual: 0,05 | dT: 0,67 | Coef Dep: 0,2791
Obsoletismo: 0,819 | Inst. Mo.: 1,00 | Coef. MT: 1,00
Código da Cotação: 27830601
Fonte: MARCENA
Tipo da Fonte: Site
Tipo do Valor de Reposição: BEM NOVO

Imobilizado: 301071
Descricao: MESA DE COZINHA C/BANCO ANEXOTAG 980286BRN. 1,10X0,70X0,75M

Local: DITALIA MÓVEIS
Tipo: MÓVEIS E UTENSÍLIOS
Valor de Reposição: R$ 858,00
Valor de Mercado: R$ 251,52
Idade Aparente: 10 ANOS
Vida Útil: 15 ANOS | Vida Remanescente: 5 ANOS
Estado de Conservação: C - REGULAR
Parcela Residual: 0,03 | dT: 0,67 | Coef Dep: 0,2791
Obsoletismo: 0,9748 | Inst. Mo.: 1,00 | Coef. MT: 1,00
Código da Cotação: 1784311868
Fonte: MERCADO LIVRE
Tipo da Fonte: Site
Tipo do Valor de Reposição: BEM NOVO

Imobilizado: 301072
Descricao: BANCO EM MADEIRA EM L C/BAU 2,40X0,45X0,50M

Local: DITALIA MÓVEIS
Tipo: MÓVEIS E UTENSÍLIOS
Valor de Reposição: R$ 1.606,00
Valor de Mercado: R$ 414,51
Idade Aparente: 10 ANOS
Vida Útil: 15 ANOS | Vida Remanescente: 5 ANOS
Estado de Conservação: E - REPAROS SIMPLES
Parcela Residual: 0,05 | dT: 0,67 | Coef Dep: 0,2791
Obsoletismo: 0,819 | Inst. Mo.: 1,00 | Coef. MT: 1,00
Código da Cotação: 27830601
Fonte: MARCENA
Tipo da Fonte: Site
Tipo do Valor de Reposição: BEM NOVO

Imobilizado: 301073
Descricao: BANCO DE MADEIRA EM LTAG 90323WAL 2,40X0,40X0,45M

Local: DITALIA MÓVEIS
Tipo: MÓVEIS E UTENSÍLIOS
Valor de Reposição: R$ 1.210,00
Valor de Mercado: R$ 346,21
Idade Aparente: 10 ANOS
Vida Útil: 15 ANOS | Vida Remanescente: 5 ANOS
Estado de Conservação: C - REGULAR
Parcela Residual: 0,02 | dT: 0,67 | Coef Dep: 0,2791
Obsoletismo: 0,9748 | Inst. Mo.: 1,00 | Coef. MT: 1,00
Código da Cotação: -1341753202
Fonte: MAGAZINE LUIZA
Tipo da Fonte: Site
Tipo do Valor de Reposição: BEM NOVO

Imobilizado: 301074
Descricao: MESA DE COZINHA OVAL COR BRANCA 1,80X0,90X0,80M

Local: DITALIA MÓVEIS
Tipo: MÓVEIS E UTENSÍLIOS
Valor de Reposição: R$ 713,00
Valor de Mercado: R$ 209,01
Idade Aparente: 10 ANOS
Vida Útil: 15 ANOS | Vida Remanescente: 5 ANOS
Estado de Conservação: C - REGULAR
Parcela Residual: 0,03 | dT: 0,67 | Coef Dep: 0,2791
Obsoletismo: 0,9748 | Inst. Mo.: 1,00 | Coef. MT: 1,00
Código da Cotação: 1784311868
Fonte: MERCADO LIVRE
Tipo da Fonte: Site
Tipo do Valor de Reposição: BEM NOVO

Imobilizado: 301075
Descricao: CAMA DE MADEIRA CASAL DIM. 1,65X1,90M

Local: DITALIA MÓVEIS
Tipo: MÓVEIS E UTENSÍLIOS
Valor de Reposição: R$ 409,00
Valor de Mercado: R$ 58,30
Idade Aparente: 10 ANOS
Vida Útil: 15 ANOS | Vida Remanescente: 5 ANOS
Estado de Conservação: G - REPAROS IMPORTANTES
Parcela Residual: 0,03 | dT: 0,67 | Coef Dep: 0,2791
Obsoletismo: 0,474 | Inst. Mo.: 1,00 | Coef. MT: 1,00
Código da Cotação: 1784311868
Fonte: MERCADO LIVRE
Tipo da Fonte: Site
Tipo do Valor de Reposição: BEM NOVO

Imobilizado: 301076
Descricao: CAMA DE MADEIRA CASAL DIM. 1,65X2,00M

Local: DITALIA MÓVEIS
Tipo: MÓVEIS E UTENSÍLIOS
Valor de Reposição: R$ 409,00
Valor de Mercado: R$ 58,30
Idade Aparente: 10 ANOS
Vida Útil: 15 ANOS | Vida Remanescente: 5 ANOS
Estado de Conservação: G - REPAROS IMPORTANTES
Parcela Residual: 0,03 | dT: 0,67 | Coef Dep: 0,2791
Obsoletismo: 0,474 | Inst. Mo.: 1,00 | Coef. MT: 1,00
Código da Cotação: 1784311868
Fonte: MERCADO LIVRE
Tipo da Fonte: Site
Tipo do Valor de Reposição: BEM NOVO

Imobilizado: 301077
Descricao: ROUPERO DE MADEIRA C/02 PORTAS E 01 GAVETA0,80X0,50X1,80M

Local: DITALIA MÓVEIS
Tipo: MÓVEIS E UTENSÍLIOS
Valor de Reposição: R$ 849,00
Valor de Mercado: R$ 248,88
Idade Aparente: 10 ANOS
Vida Útil: 15 ANOS | Vida Remanescente: 5 ANOS
Estado de Conservação: C - REGULAR
Parcela Residual: 0,03 | dT: 0,67 | Coef Dep: 0,2791
Obsoletismo: 0,9748 | Inst. Mo.: 1,00 | Coef. MT: 1,00
Código da Cotação: 970944810
Fonte: MADEIRA MADEIRA
Tipo da Fonte: Site
Tipo do Valor de Reposição: BEM NOVO

Imobilizado: 301078
Descricao: COMODA C/06 GAVETAS COR BORDOTAG DM-243 1,60X0,40X0,75M

Local: DITALIA MÓVEIS
Tipo: MÓVEIS E UTENSÍLIOS
Valor de Reposição: R$ 601,00
Valor de Mercado: R$ 176,18
Idade Aparente: 10 ANOS
Vida Útil: 15 ANOS | Vida Remanescente: 5 ANOS
Estado de Conservação: C - REGULAR
Parcela Residual: 0,03 | dT: 0,67 | Coef Dep: 0,2791
Obsoletismo: 0,9748 | Inst. Mo.: 1,00 | Coef. MT: 1,00
Código da Cotação: 1785934084
Fonte: COZY
Tipo da Fonte: Site
Tipo do Valor de Reposição: BEM NOVO

Imobilizado: 301079
Descricao: PENTEADEIRA C/02 GAVETAS COR BRANCA0,90X0,45X1,30M

Local: DITALIA MÓVEIS
Tipo: MÓVEIS E UTENSÍLIOS
Valor de Reposição: R$ 677,00
Valor de Mercado: R$ 198,46
Idade Aparente: 10 ANOS
Vida Útil: 15 ANOS | Vida Remanescente: 5 ANOS
Estado de Conservação: C - REGULAR
Parcela Residual: 0,03 | dT: 0,67 | Coef Dep: 0,2791
Obsoletismo: 0,9748 | Inst. Mo.: 1,00 | Coef. MT: 1,00
Código da Cotação: 1785934084
Fonte: COZY
Tipo da Fonte: Site
Tipo do Valor de Reposição: BEM NOVO

Imobilizado: 301080
Descricao: ARMARIO ALTO C/05 PORTAS0,90X0,35X1,75M

Local: DITALIA MÓVEIS
Tipo: MÓVEIS E UTENSÍLIOS
Valor de Reposição: R$ 588,00
Valor de Mercado: R$ 172,37
Idade Aparente: 10 ANOS
Vida Útil: 15 ANOS | Vida Remanescente: 5 ANOS
Estado de Conservação: C - REGULAR
Parcela Residual: 0,03 | dT: 0,67 | Coef Dep: 0,2791
Obsoletismo: 0,9748 | Inst. Mo.: 1,00 | Coef. MT: 1,00
Código da Cotação: 1785934084
Fonte: COZY
Tipo da Fonte: Site
Tipo do Valor de Reposição: BEM NOVO

Imobilizado: 301081
Descricao: ARMARIO C/01 PORTA E 02 GAVETASTAG BN-01 0,80X0,40X0,80M

Local: DITALIA MÓVEIS
Tipo: MÓVEIS E UTENSÍLIOS
Valor de Reposição: R$ 485,00
Valor de Mercado: R$ 97,43
Idade Aparente: 10 ANOS
Vida Útil: 15 ANOS | Vida Remanescente: 5 ANOS
Estado de Conservação: F - ENTRE REPAROS SIMPLES E IMPORTANTES
Parcela Residual: 0,03 | dT: 0,67 | Coef Dep: 0,2791
Obsoletismo: 0,668 | Inst. Mo.: 1,00 | Coef. MT: 1,00
Código da Cotação: 1785934084
Fonte: COZY
Tipo da Fonte: Site
Tipo do Valor de Reposição: BEM NOVO

Imobilizado: 301082
Descricao: MESA DE MADEIRA C/02 PRATELEIRAS 1,20X0,80X0,80M

Local: DITALIA MÓVEIS
Tipo: MÓVEIS E UTENSÍLIOS
Valor de Reposição: R$ 709,00
Valor de Mercado: R$ 207,84
Idade Aparente: 10 ANOS
Vida Útil: 15 ANOS | Vida Remanescente: 5 ANOS
Estado de Conservação: C - REGULAR
Parcela Residual: 0,03 | dT: 0,67 | Coef Dep: 0,2791
Obsoletismo: 0,9748 | Inst. Mo.: 1,00 | Coef. MT: 1,00
Código da Cotação: 1784311868
Fonte: MERCADO LIVRE
Tipo da Fonte: Site
Tipo do Valor de Reposição: BEM NOVO

Imobilizado: 301083
Descricao: ARMARIO P/BANHEIRO C/01 PORTA E 01 GAVETATAG BN-07 0,40X0,30X1,05M

Local: DITALIA MÓVEIS
Tipo: MÓVEIS E UTENSÍLIOS
Valor de Reposição: R$ 176,00
Valor de Mercado: R$ 51,59
Idade Aparente: 10 ANOS
Vida Útil: 15 ANOS | Vida Remanescente: 5 ANOS
Estado de Conservação: C - REGULAR
Parcela Residual: 0,03 | dT: 0,67 | Coef Dep: 0,2791
Obsoletismo: 0,9748 | Inst. Mo.: 1,00 | Coef. MT: 1,00
Código da Cotação: 1785934084
Fonte: COZY
Tipo da Fonte: Site
Tipo do Valor de Reposição: BEM NOVO

Imobilizado: 301084
Descricao: ARMARIO P/BANHEIRO C/02 PORTAS E 01 PRATELEIRATAG BN-02 0,80X0,37X0,85M

Local: DITALIA MÓVEIS
Tipo: MÓVEIS E UTENSÍLIOS
Valor de Reposição: R$ 485,00
Valor de Mercado: R$ 142,18
Idade Aparente: 10 ANOS
Vida Útil: 15 ANOS | Vida Remanescente: 5 ANOS
Estado de Conservação: C - REGULAR
Parcela Residual: 0,03 | dT: 0,67 | Coef Dep: 0,2791
Obsoletismo: 0,9748 | Inst. Mo.: 1,00 | Coef. MT: 1,00
Código da Cotação: 1785934084
Fonte: COZY
Tipo da Fonte: Site
Tipo do Valor de Reposição: BEM NOVO

Imobilizado: 301085
Descricao: ARMARIO P/BANHEIRO C/02 PORTAS DE CORRER E 02 GAVETASTAG BN-03 0,80X0,45X0,85M

Local: DITALIA MÓVEIS
Tipo: MÓVEIS E UTENSÍLIOS
Valor de Reposição: R$ 485,00
Valor de Mercado: R$ 142,18
Idade Aparente: 10 ANOS
Vida Útil: 15 ANOS | Vida Remanescente: 5 ANOS
Estado de Conservação: C - REGULAR
Parcela Residual: 0,03 | dT: 0,67 | Coef Dep: 0,2791
Obsoletismo: 0,9748 | Inst. Mo.: 1,00 | Coef. MT: 1,00
Código da Cotação: 1785934084
Fonte: COZY
Tipo da Fonte: Site
Tipo do Valor de Reposição: BEM NOVO

Imobilizado: 301086
Descricao: ARMARIO P/BANHEIRO C/01 PORTA E 03 GAVETAS COR BRANCOTAG BN-08 0,60X0,37X0,85M

Local: DITALIA MÓVEIS
Tipo: MÓVEIS E UTENSÍLIOS
Valor de Reposição: R$ 332,00
Valor de Mercado: R$ 97,33
Idade Aparente: 10 ANOS
Vida Útil: 15 ANOS | Vida Remanescente: 5 ANOS
Estado de Conservação: C - REGULAR
Parcela Residual: 0,03 | dT: 0,67 | Coef Dep: 0,2791
Obsoletismo: 0,9748 | Inst. Mo.: 1,00 | Coef. MT: 1,00
Código da Cotação: 1785934084
Fonte: COZY
Tipo da Fonte: Site
Tipo do Valor de Reposição: BEM NOVO

Imobilizado: 301087
Descricao: ARMARIO P/BANHEIRO C/01 PORTA E 03 GAVETAS COR CARVALHOTAG BN-08 0,60X0,37X0,85M

Local: DITALIA MÓVEIS
Tipo: MÓVEIS E UTENSÍLIOS
Valor de Reposição: R$ 332,00
Valor de Mercado: R$ 97,33
Idade Aparente: 10 ANOS
Vida Útil: 15 ANOS | Vida Remanescente: 5 ANOS
Estado de Conservação: C - REGULAR
Parcela Residual: 0,03 | dT: 0,67 | Coef Dep: 0,2791
Obsoletismo: 0,9748 | Inst. Mo.: 1,00 | Coef. MT: 1,00
Código da Cotação: 1785934084
Fonte: COZY
Tipo da Fonte: Site
Tipo do Valor de Reposição: BEM NOVO

Imobilizado: 301088
Descricao: ARMARIO P/BANHEIRO C/01 PORTA E 02 PRATELEIRAS COR PRETOTAG BN-06 0,60X0,37X0,80M

Local: DITALIA MÓVEIS
Tipo: MÓVEIS E UTENSÍLIOS
Valor de Reposição: R$ 485,00
Valor de Mercado: R$ 142,18
Idade Aparente: 10 ANOS
Vida Útil: 15 ANOS | Vida Remanescente: 5 ANOS
Estado de Conservação: C - REGULAR
Parcela Residual: 0,03 | dT: 0,67 | Coef Dep: 0,2791
Obsoletismo: 0,9748 | Inst. Mo.: 1,00 | Coef. MT: 1,00
Código da Cotação: 1785934084
Fonte: COZY
Tipo da Fonte: Site
Tipo do Valor de Reposição: BEM NOVO

Imobilizado: 301089
Descricao: ARMARIO P/BANHEIRO C/01 PORTA E 02 PRATELEIRAS COR BRANCOTAG BN-06 0,60X0,37X0,80M

Local: DITALIA MÓVEIS
Tipo: MÓVEIS E UTENSÍLIOS
Valor de Reposição: R$ 485,00
Valor de Mercado: R$ 142,18
Idade Aparente: 10 ANOS
Vida Útil: 15 ANOS | Vida Remanescente: 5 ANOS
Estado de Conservação: C - REGULAR
Parcela Residual: 0,03 | dT: 0,67 | Coef Dep: 0,2791
Obsoletismo: 0,9748 | Inst. Mo.: 1,00 | Coef. MT: 1,00
Código da Cotação: 1785934084
Fonte: COZY
Tipo da Fonte: Site
Tipo do Valor de Reposição: BEM NOVO

Imobilizado: 301090
Descricao: ARMARIO P/BANHEIRO C/01 PORTA E 02 GAVETASTAG BN-01 0,80X0,37X0,80M

Local: DITALIA MÓVEIS
Tipo: MÓVEIS E UTENSÍLIOS
Valor de Reposição: R$ 485,00
Valor de Mercado: R$ 142,18
Idade Aparente: 10 ANOS
Vida Útil: 15 ANOS | Vida Remanescente: 5 ANOS
Estado de Conservação: C - REGULAR
Parcela Residual: 0,03 | dT: 0,67 | Coef Dep: 0,2791
Obsoletismo: 0,9748 | Inst. Mo.: 1,00 | Coef. MT: 1,00
Código da Cotação: 1785934084
Fonte: COZY
Tipo da Fonte: Site
Tipo do Valor de Reposição: BEM NOVO

Imobilizado: 301091
Descricao: ARMARIO P/BANHEIRO C/01 PORTA E 03 GAVETAS COR BRANCOTAG BN-05 0,80X0,37X0,85M

Local: DITALIA MÓVEIS
Tipo: MÓVEIS E UTENSÍLIOS
Valor de Reposição: R$ 485,00
Valor de Mercado: R$ 142,18
Idade Aparente: 10 ANOS
Vida Útil: 15 ANOS | Vida Remanescente: 5 ANOS
Estado de Conservação: C - REGULAR
Parcela Residual: 0,03 | dT: 0,67 | Coef Dep: 0,2791
Obsoletismo: 0,9748 | Inst. Mo.: 1,00 | Coef. MT: 1,00
Código da Cotação: 1785934084
Fonte: COZY
Tipo da Fonte: Site
Tipo do Valor de Reposição: BEM NOVO

Imobilizado: 301092
Descricao: ARMARIO P/BANHEIRO C/01 PORTA E 03 GAVETAS COR PRETOTAG BN-05 0,80X0,37X0,85M

Local: DITALIA MÓVEIS
Tipo: MÓVEIS E UTENSÍLIOS
Valor de Reposição: R$ 485,00
Valor de Mercado: R$ 142,18
Idade Aparente: 10 ANOS
Vida Útil: 15 ANOS | Vida Remanescente: 5 ANOS
Estado de Conservação: C - REGULAR
Parcela Residual: 0,03 | dT: 0,67 | Coef Dep: 0,2791
Obsoletismo: 0,9748 | Inst. Mo.: 1,00 | Coef. MT: 1,00
Código da Cotação: 1785934084
Fonte: COZY
Tipo da Fonte: Site
Tipo do Valor de Reposição: BEM NOVO

Imobilizado: 301093
Descricao: ARMARIO AEREO C/02 PORTAS E 05 NICHOS1,20X0,30X0,65M

Local: DITALIA MÓVEIS
Tipo: MÓVEIS E UTENSÍLIOS
Valor de Reposição: R$ 559,00
Valor de Mercado: R$ 112,30
Idade Aparente: 10 ANOS
Vida Útil: 15 ANOS | Vida Remanescente: 5 ANOS
Estado de Conservação: F - ENTRE REPAROS SIMPLES E IMPORTANTES
Parcela Residual: 0,03 | dT: 0,67 | Coef Dep: 0,2791
Obsoletismo: 0,668 | Inst. Mo.: 1,00 | Coef. MT: 1,00
Código da Cotação: 1784311868
Fonte: MERCADO LIVRE
Tipo da Fonte: Site
Tipo do Valor de Reposição: BEM NOVO

Imobilizado: 301094
Descricao: ARMARIO SUSPENSO C/04 PORTASTAG CD-212 0,80X0,30X0,80M

Local: DITALIA MÓVEIS
Tipo: MÓVEIS E UTENSÍLIOS
Valor de Reposição: R$ 296,00
Valor de Mercado: R$ 86,77
Idade Aparente: 10 ANOS
Vida Útil: 15 ANOS | Vida Remanescente: 5 ANOS
Estado de Conservação: C - REGULAR
Parcela Residual: 0,03 | dT: 0,67 | Coef Dep: 0,2791
Obsoletismo: 0,9748 | Inst. Mo.: 1,00 | Coef. MT: 1,00
Código da Cotação: -1341753202
Fonte: MAGAZINE LUIZA
Tipo da Fonte: Site
Tipo do Valor de Reposição: BEM NOVO

Imobilizado: 301095
Descricao: ARMARIO SUSPENSO C/01 PORTA0,80X0,30X0,35M

Local: DITALIA MÓVEIS
Tipo: MÓVEIS E UTENSÍLIOS
Valor de Reposição: R$ 165,00
Valor de Mercado: R$ 48,37
Idade Aparente: 10 ANOS
Vida Útil: 15 ANOS | Vida Remanescente: 5 ANOS
Estado de Conservação: C - REGULAR
Parcela Residual: 0,03 | dT: 0,67 | Coef Dep: 0,2791
Obsoletismo: 0,9748 | Inst. Mo.: 1,00 | Coef. MT: 1,00
Código da Cotação: -1341753202
Fonte: MAGAZINE LUIZA
Tipo da Fonte: Site
Tipo do Valor de Reposição: BEM NOVO

Imobilizado: 301096
Descricao: ARMARIO P/PIA C/02 PORTAS E 04 GAVETAS1,20X0,50X0,80M

Local: DITALIA MÓVEIS
Tipo: MÓVEIS E UTENSÍLIOS
Valor de Reposição: R$ 409,20
Valor de Mercado: R$ 113,10
Idade Aparente: 10 ANOS
Vida Útil: 15 ANOS | Vida Remanescente: 5 ANOS
Estado de Conservação: D - ENTRE REGULAR E REPAROS SIMPLES
Parcela Residual: 0,03 | dT: 0,67 | Coef Dep: 0,2791
Obsoletismo: 0,9191 | Inst. Mo.: 1,00 | Coef. MT: 1,00
Código da Cotação: 1785934084
Fonte: COZY
Tipo da Fonte: Site
Tipo do Valor de Reposição: BEM NOVO

Imobilizado: 301097
Descricao: ARMARIO BAIXO C/02 PORTAS, COR CINZA0,70X0,53X0,85M

Local: DITALIA MÓVEIS
Tipo: MÓVEIS E UTENSÍLIOS
Valor de Reposição: R$ 358,00
Valor de Mercado: R$ 104,95
Idade Aparente: 10 ANOS
Vida Útil: 15 ANOS | Vida Remanescente: 5 ANOS
Estado de Conservação: C - REGULAR
Parcela Residual: 0,03 | dT: 0,67 | Coef Dep: 0,2791
Obsoletismo: 0,9748 | Inst. Mo.: 1,00 | Coef. MT: 1,00
Código da Cotação: 1785934084
Fonte: COZY
Tipo da Fonte: Site
Tipo do Valor de Reposição: BEM NOVO

Imobilizado: 301098
Descricao: ARMARIO BAIXO C/02 PORTAS E 02 GAVETAS0,70X0,50X1,13M

Local: DITALIA MÓVEIS
Tipo: MÓVEIS E UTENSÍLIOS
Valor de Reposição: R$ 358,00
Valor de Mercado: R$ 104,95
Idade Aparente: 10 ANOS
Vida Útil: 15 ANOS | Vida Remanescente: 5 ANOS
Estado de Conservação: C - REGULAR
Parcela Residual: 0,03 | dT: 0,67 | Coef Dep: 0,2791
Obsoletismo: 0,9748 | Inst. Mo.: 1,00 | Coef. MT: 1,00
Código da Cotação: 1785934084
Fonte: COZY
Tipo da Fonte: Site
Tipo do Valor de Reposição: BEM NOVO

Imobilizado: 301099
Descricao: ARMARIO BAIXO C/02 GAVETAS 1,20X0,50X0,85M

Local: DITALIA MÓVEIS
Tipo: MÓVEIS E UTENSÍLIOS
Valor de Reposição: R$ 358,00
Valor de Mercado: R$ 104,95
Idade Aparente: 10 ANOS
Vida Útil: 15 ANOS | Vida Remanescente: 5 ANOS
Estado de Conservação: C - REGULAR
Parcela Residual: 0,03 | dT: 0,67 | Coef Dep: 0,2791
Obsoletismo: 0,9748 | Inst. Mo.: 1,00 | Coef. MT: 1,00
Código da Cotação: 1785934084
Fonte: COZY
Tipo da Fonte: Site
Tipo do Valor de Reposição: BEM NOVO

Imobilizado: 301100
Descricao: ARMARIO DE CANTO C/01 PORTA0,75X0,75X0,85M

Local: DITALIA MÓVEIS
Tipo: MÓVEIS E UTENSÍLIOS
Valor de Reposição: R$ 284,00
Valor de Mercado: R$ 83,25
Idade Aparente: 10 ANOS
Vida Útil: 15 ANOS | Vida Remanescente: 5 ANOS
Estado de Conservação: C - REGULAR
Parcela Residual: 0,03 | dT: 0,67 | Coef Dep: 0,2791
Obsoletismo: 0,9748 | Inst. Mo.: 1,00 | Coef. MT: 1,00
Código da Cotação: 1784311868
Fonte: MERCADO LIVRE
Tipo da Fonte: Site
Tipo do Valor de Reposição: BEM NOVO

Imobilizado: 301101
Descricao: ARMARIO C/MESA AUXILIAR1,20X1,40X0,85M
Observação: SEM PORTAS

Local: DITALIA MÓVEIS
Tipo: MÓVEIS E UTENSÍLIOS
Valor de Reposição: R$ 666,00
Valor de Mercado: R$ 49,67
Idade Aparente: 10 ANOS
Vida Útil: 15 ANOS | Vida Remanescente: 5 ANOS
Estado de Conservação: H - ENTRE REPAROS IMPORTANTES E SEM VALOR
Parcela Residual: 0,03 | dT: 0,67 | Coef Dep: 0,2791
Obsoletismo: 0,248 | Inst. Mo.: 1,00 | Coef. MT: 1,00
Código da Cotação: -1341753202
Fonte: MAGAZINE LUIZA
Tipo da Fonte: Site
Tipo do Valor de Reposição: BEM NOVO

Imobilizado: 301102
Descricao: ARMARIO SUSPENSO C/03 PORTAS 1,20X0,30X0,65M

Local: DITALIA MÓVEIS
Tipo: MÓVEIS E UTENSÍLIOS
Valor de Reposição: R$ 296,00
Valor de Mercado: R$ 86,77
Idade Aparente: 10 ANOS
Vida Útil: 15 ANOS | Vida Remanescente: 5 ANOS
Estado de Conservação: C - REGULAR
Parcela Residual: 0,03 | dT: 0,67 | Coef Dep: 0,2791
Obsoletismo: 0,9748 | Inst. Mo.: 1,00 | Coef. MT: 1,00
Código da Cotação: -1341753202
Fonte: MAGAZINE LUIZA
Tipo da Fonte: Site
Tipo do Valor de Reposição: BEM NOVO

Imobilizado: 301103
Descricao: ARMARIO SUSPENSO C/02 PORTAS1,20X0,30X0,65M

Local: DITALIA MÓVEIS
Tipo: MÓVEIS E UTENSÍLIOS
Valor de Reposição: R$ 296,00
Valor de Mercado: R$ 86,77
Idade Aparente: 10 ANOS
Vida Útil: 15 ANOS | Vida Remanescente: 5 ANOS
Estado de Conservação: C - REGULAR
Parcela Residual: 0,03 | dT: 0,67 | Coef Dep: 0,2791
Obsoletismo: 0,9748 | Inst. Mo.: 1,00 | Coef. MT: 1,00
Código da Cotação: -1341753202
Fonte: MAGAZINE LUIZA
Tipo da Fonte: Site
Tipo do Valor de Reposição: BEM NOVO

Imobilizado: 301104
Descricao: ARMARIO SUSPENSO C/02 PORTAS0,80X0,35X0,65M

Local: DITALIA MÓVEIS
Tipo: MÓVEIS E UTENSÍLIOS
Valor de Reposição: R$ 296,00
Valor de Mercado: R$ 86,77
Idade Aparente: 10 ANOS
Vida Útil: 15 ANOS | Vida Remanescente: 5 ANOS
Estado de Conservação: C - REGULAR
Parcela Residual: 0,03 | dT: 0,67 | Coef Dep: 0,2791
Obsoletismo: 0,9748 | Inst. Mo.: 1,00 | Coef. MT: 1,00
Código da Cotação: -1341753202
Fonte: MAGAZINE LUIZA
Tipo da Fonte: Site
Tipo do Valor de Reposição: BEM NOVO

Imobilizado: 301105
Descricao: ARMARIO SUSPENSO DE CANTO C/02 PORTAS 1,00X0,70X0,65M

Local: DITALIA MÓVEIS
Tipo: MÓVEIS E UTENSÍLIOS
Valor de Reposição: R$ 296,00
Valor de Mercado: R$ 86,77
Idade Aparente: 10 ANOS
Vida Útil: 15 ANOS | Vida Remanescente: 5 ANOS
Estado de Conservação: C - REGULAR
Parcela Residual: 0,03 | dT: 0,67 | Coef Dep: 0,2791
Obsoletismo: 0,9748 | Inst. Mo.: 1,00 | Coef. MT: 1,00
Código da Cotação: -1341753202
Fonte: MAGAZINE LUIZA
Tipo da Fonte: Site
Tipo do Valor de Reposição: BEM NOVO

Imobilizado: 301106
Descricao: CADEIRA GIRATORIA C/BRACOS ESTOFADA COURVIM PRETO

Local: DITALIA MÓVEIS
Tipo: MÓVEIS E UTENSÍLIOS
Valor de Reposição: R$ 829,90
Valor de Mercado: R$ 243,28
Idade Aparente: 10 ANOS
Vida Útil: 15 ANOS | Vida Remanescente: 5 ANOS
Estado de Conservação: C - REGULAR
Parcela Residual: 0,03 | dT: 0,67 | Coef Dep: 0,2791
Obsoletismo: 0,9748 | Inst. Mo.: 1,00 | Coef. MT: 1,00
Código da Cotação: 1784311868
Fonte: MERCADO LIVRE
Tipo da Fonte: Site
Tipo do Valor de Reposição: BEM NOVO

Imobilizado: 301107
Descricao: ARMARIO SUSPENSO C/04 PORTASTAG CD212 0,80X0,30X0,80M

Local: DITALIA MÓVEIS
Tipo: MÓVEIS E UTENSÍLIOS
Valor de Reposição: R$ 296,00
Valor de Mercado: R$ 86,77
Idade Aparente: 10 ANOS
Vida Útil: 15 ANOS | Vida Remanescente: 5 ANOS
Estado de Conservação: C - REGULAR
Parcela Residual: 0,03 | dT: 0,67 | Coef Dep: 0,2791
Obsoletismo: 0,9748 | Inst. Mo.: 1,00 | Coef. MT: 1,00
Código da Cotação: -1341753202
Fonte: MAGAZINE LUIZA
Tipo da Fonte: Site
Tipo do Valor de Reposição: BEM NOVO

Imobilizado: 301108
Descricao: MESA DE CENTRO 1,20X1,20X0,50M

Local: DITALIA MÓVEIS
Tipo: MÓVEIS E UTENSÍLIOS
Valor de Reposição: R$ 4.900,49
Valor de Mercado: R$ 1.436,57
Idade Aparente: 10 ANOS
Vida Útil: 15 ANOS | Vida Remanescente: 5 ANOS
Estado de Conservação: C - REGULAR
Parcela Residual: 0,03 | dT: 0,67 | Coef Dep: 0,2791
Obsoletismo: 0,9748 | Inst. Mo.: 1,00 | Coef. MT: 1,00
Código da Cotação: -1341753202
Fonte: MAGAZINE LUIZA
Tipo da Fonte: Site
Tipo do Valor de Reposição: BEM NOVO

Imobilizado: 301109
Descricao: ARMARIO ALTO C/02 PORTAS0,90X0,50X2,55M

Local: DITALIA MÓVEIS
Tipo: MÓVEIS E UTENSÍLIOS
Valor de Reposição: R$ 1.630,00
Valor de Mercado: R$ 477,83
Idade Aparente: 10 ANOS
Vida Útil: 15 ANOS | Vida Remanescente: 5 ANOS
Estado de Conservação: C - REGULAR
Parcela Residual: 0,03 | dT: 0,67 | Coef Dep: 0,2791
Obsoletismo: 0,9748 | Inst. Mo.: 1,00 | Coef. MT: 1,00
Código da Cotação: 1784311868
Fonte: MERCADO LIVRE
Tipo da Fonte: Site
Tipo do Valor de Reposição: BEM NOVO

Imobilizado: 301110
Descricao: CONJUNTO ROUPEIRO C/02 PORTAS C/PENTEADEIRA 03 GABETAS , ARMARIO SUSPENSO 02 PORTAS

Local: DITALIA MÓVEIS
Tipo: MÓVEIS E UTENSÍLIOS
Valor de Reposição: R$ 1.837,00
Valor de Mercado: R$ 538,51
Idade Aparente: 10 ANOS
Vida Útil: 15 ANOS | Vida Remanescente: 5 ANOS
Estado de Conservação: C - REGULAR
Parcela Residual: 0,03 | dT: 0,67 | Coef Dep: 0,2791
Obsoletismo: 0,9748 | Inst. Mo.: 1,00 | Coef. MT: 1,00
Código da Cotação: -1341753202
Fonte: MAGAZINE LUIZA
Tipo da Fonte: Site
Tipo do Valor de Reposição: BEM NOVO

Imobilizado: 301111
Descricao: CADEIRA FIXA ARAMADA

Local: DITALIA MÓVEIS
Tipo: MÓVEIS E UTENSÍLIOS
Valor de Reposição: R$ 1.595,00
Valor de Mercado: R$ 517,37
Idade Aparente: 10 ANOS
Vida Útil: 16 ANOS | Vida Remanescente: 6 ANOS
Estado de Conservação: C - REGULAR
Parcela Residual: 0,03 | dT: 0,62 | Coef Dep: 0,3121
Obsoletismo: 0,9748 | Inst. Mo.: 1,00 | Coef. MT: 1,00
Código da Cotação: 1784311868
Fonte: MERCADO LIVRE
Tipo da Fonte: Site
Tipo do Valor de Reposição: BEM NOVO

Imobilizado: 301112
Descricao: CADEIRA FIXA ARAMADA

Local: DITALIA MÓVEIS
Tipo: MÓVEIS E UTENSÍLIOS
Valor de Reposição: R$ 1.595,00
Valor de Mercado: R$ 517,37
Idade Aparente: 10 ANOS
Vida Útil: 16 ANOS | Vida Remanescente: 6 ANOS
Estado de Conservação: C - REGULAR
Parcela Residual: 0,03 | dT: 0,62 | Coef Dep: 0,3121
Obsoletismo: 0,9748 | Inst. Mo.: 1,00 | Coef. MT: 1,00
Código da Cotação: 1784311868
Fonte: MERCADO LIVRE
Tipo da Fonte: Site
Tipo do Valor de Reposição: BEM NOVO

SEM FOTO

Imobilizado: 301113
Descricao: CADEIRA FIXA ARAMADA

Local: DITALIA MÓVEIS
Tipo: MÓVEIS E UTENSÍLIOS
Valor de Reposição: R$ 1.595,00
Valor de Mercado: R$ 517,37
Idade Aparente: 10 ANOS
Vida Útil: 16 ANOS | Vida Remanescente: 6 ANOS
Estado de Conservação: C - REGULAR
Parcela Residual: 0,03 | dT: 0,62 | Coef Dep: 0,3121
Obsoletismo: 0,9748 | Inst. Mo.: 1,00 | Coef. MT: 1,00
Código da Cotação: 1784311868
Fonte: MERCADO LIVRE
Tipo da Fonte: Site
Tipo do Valor de Reposição: BEM NOVO

SEM FOTO

Imobilizado: 301114
Descricao: CADEIRA FIXA ARAMADA

Local: DITALIA MÓVEIS
Tipo: MÓVEIS E UTENSÍLIOS
Valor de Reposição: R$ 1.595,00
Valor de Mercado: R$ 517,37
Idade Aparente: 10 ANOS
Vida Útil: 16 ANOS | Vida Remanescente: 6 ANOS
Estado de Conservação: C - REGULAR
Parcela Residual: 0,03 | dT: 0,62 | Coef Dep: 0,3121
Obsoletismo: 0,9748 | Inst. Mo.: 1,00 | Coef. MT: 1,00
Código da Cotação: 1784311868
Fonte: MERCADO LIVRE
Tipo da Fonte: Site
Tipo do Valor de Reposição: BEM NOVO

SEM FOTO

Imobilizado: 301115
Descricao: TELEVISOR LCD 33 POL
Marca: LG

Local: DITALIA MÓVEIS
Tipo: MÓVEIS E UTENSÍLIOS
Valor de Reposição: R$ 1.399,00
Valor de Mercado: R$ 292,09
Idade Aparente: 12 ANOS
Vida Útil: 15 ANOS | Vida Remanescente: 3 ANOS
Estado de Conservação: C - REGULAR
Parcela Residual: 0,03 | dT: 0,80 | Coef Dep: 0,1899
Obsoletismo: 0,9748 | Inst. Mo.: 1,00 | Coef. MT: 1,00
Código da Cotação: 1784311868
Fonte: MERCADO LIVRE
Tipo da Fonte: Site
Tipo do Valor de Reposição: BEM NOVO

Imobilizado: 301117
Descricao: ARMARIO SUSPENSO C/03 PORTAS 1,60X0,30X0,70M

Local: DITALIA MÓVEIS
Tipo: MÓVEIS E UTENSÍLIOS
Valor de Reposição: R$ 296,00
Valor de Mercado: R$ 86,77
Idade Aparente: 10 ANOS
Vida Útil: 15 ANOS | Vida Remanescente: 5 ANOS
Estado de Conservação: C - REGULAR
Parcela Residual: 0,03 | dT: 0,67 | Coef Dep: 0,2791
Obsoletismo: 0,9748 | Inst. Mo.: 1,00 | Coef. MT: 1,00
Código da Cotação: -1341753202
Fonte: MAGAZINE LUIZA
Tipo da Fonte: Site
Tipo do Valor de Reposição: BEM NOVO

Imobilizado: 301118
Descricao: BANCADA EM MADEIRA C/07 GAVETAS 2,60X0,60X1,00M
Marca: SILESTONE BY COSENTINO

Local: DITALIA MÓVEIS
Tipo: MÓVEIS E UTENSÍLIOS
Valor de Reposição: R$ 3.499,00
Valor de Mercado: R$ 1.074,90
Idade Aparente: 10 ANOS
Vida Útil: 15 ANOS | Vida Remanescente: 5 ANOS
Estado de Conservação: C - REGULAR
Parcela Residual: 0,05 | dT: 0,67 | Coef Dep: 0,2791
Obsoletismo: 0,9748 | Inst. Mo.: 1,00 | Coef. MT: 1,00
Código da Cotação: 1784311868
Fonte: MERCADO LIVRE
Tipo da Fonte: Site
Tipo do Valor de Reposição: BEM NOVO

Imobilizado: 301120
Descricao: ARMARIO ALTO EM MADEIRA C/02 PORTAS1,70X0,60X2,40M

Local: DITALIA MÓVEIS
Tipo: MÓVEIS E UTENSÍLIOS
Valor de Reposição: R$ 1.064,00
Valor de Mercado: R$ 213,74
Idade Aparente: 10 ANOS
Vida Útil: 15 ANOS | Vida Remanescente: 5 ANOS
Estado de Conservação: F - ENTRE REPAROS SIMPLES E IMPORTANTES
Parcela Residual: 0,03 | dT: 0,67 | Coef Dep: 0,2791
Obsoletismo: 0,668 | Inst. Mo.: 1,00 | Coef. MT: 1,00
Código da Cotação: 1784311868
Fonte: MERCADO LIVRE
Tipo da Fonte: Site
Tipo do Valor de Reposição: BEM NOVO

Imobilizado: 301121
Descricao: FORNO ELÉTRICO DE EMBUTIR
Marca: GENERAL ELETRIC
Modelo: PROFILE

Local: DITALIA MÓVEIS
Tipo: MÓVEIS E UTENSÍLIOS
Valor de Reposição: R$ 2.855,00
Valor de Mercado: R$ 896,86
Idade Aparente: 10 ANOS
Vida Útil: 15 ANOS | Vida Remanescente: 5 ANOS
Estado de Conservação: B - ENTRE NOVO E REGULAR
Parcela Residual: 0,05 | dT: 0,67 | Coef Dep: 0,2791
Obsoletismo: 0,9968 | Inst. Mo.: 1,00 | Coef. MT: 1,00
Código da Cotação: 1784311868
Fonte: MERCADO LIVRE
Tipo da Fonte: Site
Tipo do Valor de Reposição: BEM NOVO

Imobilizado: 301122
Descricao: BANCADA CENTRAL C/07 GAVETAS E 02 PORTAS 1,12X3,05X0,90M
Marca: SILESTONE BY COSENTINO

Local: DITALIA MÓVEIS
Tipo: MÓVEIS E UTENSÍLIOS
Valor de Reposição: R$ 2.058,00
Valor de Mercado: R$ 632,22
Idade Aparente: 10 ANOS
Vida Útil: 15 ANOS | Vida Remanescente: 5 ANOS
Estado de Conservação: C - REGULAR
Parcela Residual: 0,05 | dT: 0,67 | Coef Dep: 0,2791
Obsoletismo: 0,9748 | Inst. Mo.: 1,00 | Coef. MT: 1,00
Código da Cotação: 1784311868
Fonte: MERCADO LIVRE
Tipo da Fonte: Site
Tipo do Valor de Reposição: BEM NOVO

Imobilizado: 301123
Descricao: BANQUETA FIXA ESTOFADA TECIDO AZUL
Marca: DAF

Local: DITALIA MÓVEIS
Tipo: MÓVEIS E UTENSÍLIOS
Valor de Reposição: R$ 752,00
Valor de Mercado: R$ 220,45
Idade Aparente: 10 ANOS
Vida Útil: 15 ANOS | Vida Remanescente: 5 ANOS
Estado de Conservação: C - REGULAR
Parcela Residual: 0,03 | dT: 0,67 | Coef Dep: 0,2791
Obsoletismo: 0,9748 | Inst. Mo.: 1,00 | Coef. MT: 1,00
Código da Cotação: 1784311868
Fonte: MERCADO LIVRE
Tipo da Fonte: Site
Tipo do Valor de Reposição: BEM NOVO

Imobilizado: 301124
Descricao: BANQUETA FIXA ESTOFADA TECIDO AZUL
Marca: DAF

Local: DITALIA MÓVEIS
Tipo: MÓVEIS E UTENSÍLIOS
Valor de Reposição: R$ 752,00
Valor de Mercado: R$ 220,45
Idade Aparente: 10 ANOS
Vida Útil: 15 ANOS | Vida Remanescente: 5 ANOS
Estado de Conservação: C - REGULAR
Parcela Residual: 0,03 | dT: 0,67 | Coef Dep: 0,2791
Obsoletismo: 0,9748 | Inst. Mo.: 1,00 | Coef. MT: 1,00
Código da Cotação: 1784311868
Fonte: MERCADO LIVRE
Tipo da Fonte: Site
Tipo do Valor de Reposição: BEM NOVO

SEM FOTO

Imobilizado: 301125
Descricao: BANQUETA FIXA ESTOFADA TECIDO AZUL
Marca: DAF

Local: DITALIA MÓVEIS
Tipo: MÓVEIS E UTENSÍLIOS
Valor de Reposição: R$ 752,00
Valor de Mercado: R$ 220,45
Idade Aparente: 10 ANOS
Vida Útil: 15 ANOS | Vida Remanescente: 5 ANOS
Estado de Conservação: C - REGULAR
Parcela Residual: 0,03 | dT: 0,67 | Coef Dep: 0,2791
Obsoletismo: 0,9748 | Inst. Mo.: 1,00 | Coef. MT: 1,00
Código da Cotação: 1784311868
Fonte: MERCADO LIVRE
Tipo da Fonte: Site
Tipo do Valor de Reposição: BEM NOVO

SEM FOTO

Imobilizado: 301126
Descricao: CADEIRA FIXA C/ESTRUTURA MADEIRA E ASSENTO/ENCOSTO EM PLASTICO TRANSPARENTE

Local: DITALIA MÓVEIS
Tipo: MÓVEIS E UTENSÍLIOS
Valor de Reposição: R$ 507,60
Valor de Mercado: R$ 148,80
Idade Aparente: 10 ANOS
Vida Útil: 15 ANOS | Vida Remanescente: 5 ANOS
Estado de Conservação: C - REGULAR
Parcela Residual: 0,03 | dT: 0,67 | Coef Dep: 0,2791
Obsoletismo: 0,9748 | Inst. Mo.: 1,00 | Coef. MT: 1,00
Código da Cotação: 605442518
Fonte: MAGAZINE LUIZA
Tipo da Fonte: Site
Tipo do Valor de Reposição: BEM NOVO

Imobilizado: 301127
Descricao: PENTEADEIRA C/ESPELHO E 07 GAVETAS1,20X0,50X1,45M

Local: DITALIA MÓVEIS
Tipo: MÓVEIS E UTENSÍLIOS
Valor de Reposição: R$ 677,00
Valor de Mercado: R$ 198,46
Idade Aparente: 10 ANOS
Vida Útil: 15 ANOS | Vida Remanescente: 5 ANOS
Estado de Conservação: C - REGULAR
Parcela Residual: 0,03 | dT: 0,67 | Coef Dep: 0,2791
Obsoletismo: 0,9748 | Inst. Mo.: 1,00 | Coef. MT: 1,00
Código da Cotação: 1785934084
Fonte: COZY
Tipo da Fonte: Site
Tipo do Valor de Reposição: BEM NOVO

Imobilizado: 301128
Descricao: ARMARIO BAIXO MADEIRA C/04 NICHOS 2,45X0,55X0,80M
Observação: SEM PORTAS

Local: DITALIA MÓVEIS
Tipo: MÓVEIS E UTENSÍLIOS
Valor de Reposição: R$ 2.023,00
Valor de Mercado: R$ 406,39
Idade Aparente: 10 ANOS
Vida Útil: 15 ANOS | Vida Remanescente: 5 ANOS
Estado de Conservação: F - ENTRE REPAROS SIMPLES E IMPORTANTES
Parcela Residual: 0,03 | dT: 0,67 | Coef Dep: 0,2791
Obsoletismo: 0,668 | Inst. Mo.: 1,00 | Coef. MT: 1,00
Código da Cotação: -1201501844
Fonte: TORIBIO MÓVEIS PARA ESCRITÓRIO
Tipo da Fonte: Site
Tipo do Valor de Reposição: BEM NOVO

Imobilizado: 301129
Descricao: RACK EM MADEIRA C/02 PORTAS E 02 NICHOS2,45X0,55X0,80M

Local: DITALIA MÓVEIS
Tipo: MÓVEIS E UTENSÍLIOS
Valor de Reposição: R$ 549,00
Valor de Mercado: R$ 110,29
Idade Aparente: 10 ANOS
Vida Útil: 15 ANOS | Vida Remanescente: 5 ANOS
Estado de Conservação: F - ENTRE REPAROS SIMPLES E IMPORTANTES
Parcela Residual: 0,03 | dT: 0,67 | Coef Dep: 0,2791
Obsoletismo: 0,668 | Inst. Mo.: 1,00 | Coef. MT: 1,00
Código da Cotação: 1785934084
Fonte: COZY
Tipo da Fonte: Site
Tipo do Valor de Reposição: BEM NOVO

Imobilizado: 301130
Descricao: MESA OVAL DE MADEIRA 2,40X1,20X0,75M

Local: DITALIA MÓVEIS
Tipo: MÓVEIS E UTENSÍLIOS
Valor de Reposição: R$ 3.762,00
Valor de Mercado: R$ 1.102,83
Idade Aparente: 10 ANOS
Vida Útil: 15 ANOS | Vida Remanescente: 5 ANOS
Estado de Conservação: C - REGULAR
Parcela Residual: 0,03 | dT: 0,67 | Coef Dep: 0,2791
Obsoletismo: 0,9748 | Inst. Mo.: 1,00 | Coef. MT: 1,00
Código da Cotação: 1551303118
Fonte: PREMIATTA MOVEIS
Tipo da Fonte: Site
Tipo do Valor de Reposição: BEM NOVO

Imobilizado: 301131
Descricao: CADEIRA FIXA ESTOFADA EM COURVIM BEGE
Marca: MO DESIGN

Local: DITALIA MÓVEIS
Tipo: MÓVEIS E UTENSÍLIOS
Valor de Reposição: R$ 713,40
Valor de Mercado: R$ 209,13
Idade Aparente: 10 ANOS
Vida Útil: 15 ANOS | Vida Remanescente: 5 ANOS
Estado de Conservação: C - REGULAR
Parcela Residual: 0,03 | dT: 0,67 | Coef Dep: 0,2791
Obsoletismo: 0,9748 | Inst. Mo.: 1,00 | Coef. MT: 1,00
Código da Cotação: 1784311868
Fonte: MERCADO LIVRE
Tipo da Fonte: Site
Tipo do Valor de Reposição: BEM NOVO

Imobilizado: 301132
Descricao: CADEIRA FIXA ESTOFADA EM COURVIM BEGE
Marca: MO DESIGN

Local: DITALIA MÓVEIS
Tipo: MÓVEIS E UTENSÍLIOS
Valor de Reposição: R$ 713,40
Valor de Mercado: R$ 209,13
Idade Aparente: 10 ANOS
Vida Útil: 15 ANOS | Vida Remanescente: 5 ANOS
Estado de Conservação: C - REGULAR
Parcela Residual: 0,03 | dT: 0,67 | Coef Dep: 0,2791
Obsoletismo: 0,9748 | Inst. Mo.: 1,00 | Coef. MT: 1,00
Código da Cotação: 1784311868
Fonte: MERCADO LIVRE
Tipo da Fonte: Site
Tipo do Valor de Reposição: BEM NOVO

SEM FOTO

Imobilizado: 301133
Descricao: CADEIRA FIXA ESTOFADA EM COURVIM BEGE
Marca: MO DESIGN

Local: DITALIA MÓVEIS
Tipo: MÓVEIS E UTENSÍLIOS
Valor de Reposição: R$ 713,40
Valor de Mercado: R$ 209,13
Idade Aparente: 10 ANOS
Vida Útil: 15 ANOS | Vida Remanescente: 5 ANOS
Estado de Conservação: C - REGULAR
Parcela Residual: 0,03 | dT: 0,67 | Coef Dep: 0,2791
Obsoletismo: 0,9748 | Inst. Mo.: 1,00 | Coef. MT: 1,00
Código da Cotação: 1784311868
Fonte: MERCADO LIVRE
Tipo da Fonte: Site
Tipo do Valor de Reposição: BEM NOVO

SEM FOTO

Imobilizado: 301134
Descricao: CADEIRA FIXA ESTOFADA EM COURVIM BEGE
Marca: MO DESIGN

Local: DITALIA MÓVEIS
Tipo: MÓVEIS E UTENSÍLIOS
Valor de Reposição: R$ 713,40
Valor de Mercado: R$ 209,13
Idade Aparente: 10 ANOS
Vida Útil: 15 ANOS | Vida Remanescente: 5 ANOS
Estado de Conservação: C - REGULAR
Parcela Residual: 0,03 | dT: 0,67 | Coef Dep: 0,2791
Obsoletismo: 0,9748 | Inst. Mo.: 1,00 | Coef. MT: 1,00
Código da Cotação: 1784311868
Fonte: MERCADO LIVRE
Tipo da Fonte: Site
Tipo do Valor de Reposição: BEM NOVO

SEM FOTO

Imobilizado: 301135
Descricao: CADEIRA FIXA ESTOFADA EM COURVIM BEGE
Marca: MO DESIGN

Local: DITALIA MÓVEIS
Tipo: MÓVEIS E UTENSÍLIOS
Valor de Reposição: R$ 713,40
Valor de Mercado: R$ 209,13
Idade Aparente: 10 ANOS
Vida Útil: 15 ANOS | Vida Remanescente: 5 ANOS
Estado de Conservação: C - REGULAR
Parcela Residual: 0,03 | dT: 0,67 | Coef Dep: 0,2791
Obsoletismo: 0,9748 | Inst. Mo.: 1,00 | Coef. MT: 1,00
Código da Cotação: 1784311868
Fonte: MERCADO LIVRE
Tipo da Fonte: Site
Tipo do Valor de Reposição: BEM NOVO

SEM FOTO

Imobilizado: 301136
Descricao: CADEIRA FIXA ESTOFADA EM COURVIM BEGE
Marca: MO DESIGN

Local: DITALIA MÓVEIS
Tipo: MÓVEIS E UTENSÍLIOS
Valor de Reposição: R$ 713,40
Valor de Mercado: R$ 209,13
Idade Aparente: 10 ANOS
Vida Útil: 15 ANOS | Vida Remanescente: 5 ANOS
Estado de Conservação: C - REGULAR
Parcela Residual: 0,03 | dT: 0,67 | Coef Dep: 0,2791
Obsoletismo: 0,9748 | Inst. Mo.: 1,00 | Coef. MT: 1,00
Código da Cotação: 1784311868
Fonte: MERCADO LIVRE
Tipo da Fonte: Site
Tipo do Valor de Reposição: BEM NOVO

SEM FOTO

Imobilizado: 301137
Descricao: CADEIRA FIXA ESTOFADA EM COURVIM BEGE
Marca: MO DESIGN

Local: DITALIA MÓVEIS
Tipo: MÓVEIS E UTENSÍLIOS
Valor de Reposição: R$ 713,40
Valor de Mercado: R$ 209,13
Idade Aparente: 10 ANOS
Vida Útil: 15 ANOS | Vida Remanescente: 5 ANOS
Estado de Conservação: C - REGULAR
Parcela Residual: 0,03 | dT: 0,67 | Coef Dep: 0,2791
Obsoletismo: 0,9748 | Inst. Mo.: 1,00 | Coef. MT: 1,00
Código da Cotação: 1784311868
Fonte: MERCADO LIVRE
Tipo da Fonte: Site
Tipo do Valor de Reposição: BEM NOVO

SEM FOTO

Imobilizado: 301138
Descricao: CADEIRA FIXA ESTOFADA EM COURVIM BEGE
Marca: MO DESIGN

Local: DITALIA MÓVEIS
Tipo: MÓVEIS E UTENSÍLIOS
Valor de Reposição: R$ 713,40
Valor de Mercado: R$ 209,13
Idade Aparente: 10 ANOS
Vida Útil: 15 ANOS | Vida Remanescente: 5 ANOS
Estado de Conservação: C - REGULAR
Parcela Residual: 0,03 | dT: 0,67 | Coef Dep: 0,2791
Obsoletismo: 0,9748 | Inst. Mo.: 1,00 | Coef. MT: 1,00
Código da Cotação: 1784311868
Fonte: MERCADO LIVRE
Tipo da Fonte: Site
Tipo do Valor de Reposição: BEM NOVO

SEM FOTO

Imobilizado: 301139
Descricao: BANQUETA FIXA ESTOFADA TECIDO ESTAMPADO VERMELHO

Local: DITALIA MÓVEIS
Tipo: MÓVEIS E UTENSÍLIOS
Valor de Reposição: R$ 752,00
Valor de Mercado: R$ 220,45
Idade Aparente: 10 ANOS
Vida Útil: 15 ANOS | Vida Remanescente: 5 ANOS
Estado de Conservação: C - REGULAR
Parcela Residual: 0,03 | dT: 0,67 | Coef Dep: 0,2791
Obsoletismo: 0,9748 | Inst. Mo.: 1,00 | Coef. MT: 1,00
Código da Cotação: 1784311868
Fonte: MERCADO LIVRE
Tipo da Fonte: Site
Tipo do Valor de Reposição: BEM NOVO

Imobilizado: 301140
Descricao: BANQUETA FIXA ESTOFADA TECIDO ESTAMPADO VERMELHO

Local: DITALIA MÓVEIS
Tipo: MÓVEIS E UTENSÍLIOS
Valor de Reposição: R$ 752,00
Valor de Mercado: R$ 220,45
Idade Aparente: 10 ANOS
Vida Útil: 15 ANOS | Vida Remanescente: 5 ANOS
Estado de Conservação: C - REGULAR
Parcela Residual: 0,03 | dT: 0,67 | Coef Dep: 0,2791
Obsoletismo: 0,9748 | Inst. Mo.: 1,00 | Coef. MT: 1,00
Código da Cotação: 1784311868
Fonte: MERCADO LIVRE
Tipo da Fonte: Site
Tipo do Valor de Reposição: BEM NOVO

SEM FOTO

Imobilizado: 301143
Descricao: FOGAO COOKTOP C/06 CHAMAS
Marca: FRANKE

Local: DITALIA MÓVEIS
Tipo: MÓVEIS E UTENSÍLIOS
Valor de Reposição: R$ 8.353,00
Valor de Mercado: R$ 2.623,98
Idade Aparente: 10 ANOS
Vida Útil: 15 ANOS | Vida Remanescente: 5 ANOS
Estado de Conservação: B - ENTRE NOVO E REGULAR
Parcela Residual: 0,05 | dT: 0,67 | Coef Dep: 0,2791
Obsoletismo: 0,9968 | Inst. Mo.: 1,00 | Coef. MT: 1,00
Código da Cotação: 2120007428
Fonte: FRANKE
Tipo da Fonte: Site
Tipo do Valor de Reposição: BEM NOVO

Imobilizado: 301144
Descricao: BANCADA MADEIRA C/TAMPO GRANITO C/04 PORTAS 2,50X1,05X0,90M

Local: DITALIA MÓVEIS
Tipo: MÓVEIS E UTENSÍLIOS
Valor de Reposição: R$ 5.138,00
Valor de Mercado: R$ 1.506,20
Idade Aparente: 10 ANOS
Vida Útil: 15 ANOS | Vida Remanescente: 5 ANOS
Estado de Conservação: C - REGULAR
Parcela Residual: 0,03 | dT: 0,67 | Coef Dep: 0,2791
Obsoletismo: 0,9748 | Inst. Mo.: 1,00 | Coef. MT: 1,00
Código da Cotação: 1784311868
Fonte: MERCADO LIVRE
Tipo da Fonte: Site
Tipo do Valor de Reposição: BEM NOVO

Imobilizado: 301145
Descricao: ARMARIO SUSPENSO C/03 PORTAS 1,20X0,30X0,65M

Local: DITALIA MÓVEIS
Tipo: MÓVEIS E UTENSÍLIOS
Valor de Reposição: R$ 296,00
Valor de Mercado: R$ 86,77
Idade Aparente: 10 ANOS
Vida Útil: 15 ANOS | Vida Remanescente: 5 ANOS
Estado de Conservação: C - REGULAR
Parcela Residual: 0,03 | dT: 0,67 | Coef Dep: 0,2791
Obsoletismo: 0,9748 | Inst. Mo.: 1,00 | Coef. MT: 1,00
Código da Cotação: -1341753202
Fonte: MAGAZINE LUIZA
Tipo da Fonte: Site
Tipo do Valor de Reposição: BEM NOVO

Imobilizado: 301146
Descricao: ARMARIO BAIXO C/02 GAVETAS 0,90X0,45X0,80M

Local: DITALIA MÓVEIS
Tipo: MÓVEIS E UTENSÍLIOS
Valor de Reposição: R$ 358,00
Valor de Mercado: R$ 104,95
Idade Aparente: 10 ANOS
Vida Útil: 15 ANOS | Vida Remanescente: 5 ANOS
Estado de Conservação: C - REGULAR
Parcela Residual: 0,03 | dT: 0,67 | Coef Dep: 0,2791
Obsoletismo: 0,9748 | Inst. Mo.: 1,00 | Coef. MT: 1,00
Código da Cotação: 1785934084
Fonte: COZY
Tipo da Fonte: Site
Tipo do Valor de Reposição: BEM NOVO

Imobilizado: 301147
Descricao: CRISTALEIRA C/02 PORTAS0,80X0,30X1,40M

Local: DITALIA MÓVEIS
Tipo: MÓVEIS E UTENSÍLIOS
Valor de Reposição: R$ 511,00
Valor de Mercado: R$ 498,12
Idade Aparente: 0 ANO
Vida Útil: 15 ANOS | Vida Remanescente: 15 ANOS
Estado de Conservação: C - REGULAR
Parcela Residual: 0,02 | dT: 0,00 | Coef Dep: 1,0000
Obsoletismo: 0,9748 | Inst. Mo.: 1,00 | Coef. MT: 1,00
Código da Cotação: 1785934084
Fonte: COZY
Tipo da Fonte: Site
Tipo do Valor de Reposição: BEM NOVO

Imobilizado: 301148
Descricao: ARMARIO AEREO C/02 PORTAS0,80X0,30X0,65M

Local: DITALIA MÓVEIS
Tipo: MÓVEIS E UTENSÍLIOS
Valor de Reposição: R$ 373,00
Valor de Mercado: R$ 109,34
Idade Aparente: 10 ANOS
Vida Útil: 15 ANOS | Vida Remanescente: 5 ANOS
Estado de Conservação: C - REGULAR
Parcela Residual: 0,03 | dT: 0,67 | Coef Dep: 0,2791
Obsoletismo: 0,9748 | Inst. Mo.: 1,00 | Coef. MT: 1,00
Código da Cotação: 1784311868
Fonte: MERCADO LIVRE
Tipo da Fonte: Site
Tipo do Valor de Reposição: BEM NOVO

Imobilizado: 301149
Descricao: ARMARIO C/02 PORTAS0,80X0,50X0,80M

Local: DITALIA MÓVEIS
Tipo: MÓVEIS E UTENSÍLIOS
Valor de Reposição: R$ 485,00
Valor de Mercado: R$ 97,43
Idade Aparente: 10 ANOS
Vida Útil: 15 ANOS | Vida Remanescente: 5 ANOS
Estado de Conservação: F - ENTRE REPAROS SIMPLES E IMPORTANTES
Parcela Residual: 0,03 | dT: 0,67 | Coef Dep: 0,2791
Obsoletismo: 0,668 | Inst. Mo.: 1,00 | Coef. MT: 1,00
Código da Cotação: 1785934084
Fonte: COZY
Tipo da Fonte: Site
Tipo do Valor de Reposição: BEM NOVO

Imobilizado: 301150
Descricao: ARMARIO MADEIRA C/02 PORTAS E 04 GAVETAS 1,20X0,40X0,80M

Local: DITALIA MÓVEIS
Tipo: MÓVEIS E UTENSÍLIOS
Valor de Reposição: R$ 543,00
Valor de Mercado: R$ 159,18
Idade Aparente: 10 ANOS
Vida Útil: 15 ANOS | Vida Remanescente: 5 ANOS
Estado de Conservação: C - REGULAR
Parcela Residual: 0,03 | dT: 0,67 | Coef Dep: 0,2791
Obsoletismo: 0,9748 | Inst. Mo.: 1,00 | Coef. MT: 1,00
Código da Cotação: -1341753202
Fonte: MAGAZINE LUIZA
Tipo da Fonte: Site
Tipo do Valor de Reposição: BEM NOVO

Imobilizado: 301151
Descricao: ARMARIO SUSPENSO C/03 PORTAS 1,20X0,30X0,65M

Local: DITALIA MÓVEIS
Tipo: MÓVEIS E UTENSÍLIOS
Valor de Reposição: R$ 296,00
Valor de Mercado: R$ 86,77
Idade Aparente: 10 ANOS
Vida Útil: 15 ANOS | Vida Remanescente: 5 ANOS
Estado de Conservação: C - REGULAR
Parcela Residual: 0,03 | dT: 0,67 | Coef Dep: 0,2791
Obsoletismo: 0,9748 | Inst. Mo.: 1,00 | Coef. MT: 1,00
Código da Cotação: -1341753202
Fonte: MAGAZINE LUIZA
Tipo da Fonte: Site
Tipo do Valor de Reposição: BEM NOVO

Imobilizado: 301152
Descricao: PANELEIRO EM MADEIRA C/02 PORTAS0,40X0,50X2,10M

Local: DITALIA MÓVEIS
Tipo: MÓVEIS E UTENSÍLIOS
Valor de Reposição: R$ 322,00
Valor de Mercado: R$ 64,69
Idade Aparente: 10 ANOS
Vida Útil: 15 ANOS | Vida Remanescente: 5 ANOS
Estado de Conservação: F - ENTRE REPAROS SIMPLES E IMPORTANTES
Parcela Residual: 0,03 | dT: 0,67 | Coef Dep: 0,2791
Obsoletismo: 0,668 | Inst. Mo.: 1,00 | Coef. MT: 1,00
Código da Cotação: 1784311868
Fonte: MERCADO LIVRE
Tipo da Fonte: Site
Tipo do Valor de Reposição: BEM NOVO

Imobilizado: 301153
Descricao: ARMARIO MADEIRA C/02 PORTAS 0,80X0,40X0,85M

Local: DITALIA MÓVEIS
Tipo: MÓVEIS E UTENSÍLIOS
Valor de Reposição: R$ 485,00
Valor de Mercado: R$ 97,43
Idade Aparente: 10 ANOS
Vida Útil: 15 ANOS | Vida Remanescente: 5 ANOS
Estado de Conservação: F - ENTRE REPAROS SIMPLES E IMPORTANTES
Parcela Residual: 0,03 | dT: 0,67 | Coef Dep: 0,2791
Obsoletismo: 0,668 | Inst. Mo.: 1,00 | Coef. MT: 1,00
Código da Cotação: 1785934084
Fonte: COZY
Tipo da Fonte: Site
Tipo do Valor de Reposição: BEM NOVO

Imobilizado: 301155
Descricao: FORNO ELETRICO DE EMBUTIR
Marca: FRANKE

Local: DITALIA MÓVEIS
Tipo: MÓVEIS E UTENSÍLIOS
Valor de Reposição: R$ 5.017,47
Valor de Mercado: R$ 1.541,38
Idade Aparente: 10 ANOS
Vida Útil: 15 ANOS | Vida Remanescente: 5 ANOS
Estado de Conservação: C - REGULAR
Parcela Residual: 0,05 | dT: 0,67 | Coef Dep: 0,2791
Obsoletismo: 0,9748 | Inst. Mo.: 1,00 | Coef. MT: 1,00
Código da Cotação: 2120007428
Fonte: FRANKE
Tipo da Fonte: Site
Tipo do Valor de Reposição: BEM NOVO

Imobilizado: 301156
Descricao: CUBA EM INOX C/ TRITURADOR 1,10X0,50M
Marca: FRANKE

Local: DITALIA MÓVEIS
Tipo: MÓVEIS E UTENSÍLIOS
Valor de Reposição: R$ 3.899,00
Valor de Mercado: R$ 1.197,79
Idade Aparente: 10 ANOS
Vida Útil: 15 ANOS | Vida Remanescente: 5 ANOS
Estado de Conservação: C - REGULAR
Parcela Residual: 0,05 | dT: 0,67 | Coef Dep: 0,2791
Obsoletismo: 0,9748 | Inst. Mo.: 1,00 | Coef. MT: 1,00
Código da Cotação: 1785788375
Fonte: MERCADO LIVRE / OLX
Tipo da Fonte: Média / Sites Diversos
Tipo do Valor de Reposição: BEM NOVO

Imobilizado: 301154
Descricao: CONJUNTO COZINHA C/BANCADA C/TAMPO GRANITO 3,60M, 03 PANELEIROS, 03 AEREOS

Local: DITALIA MÓVEIS
Tipo: MÓVEIS E UTENSÍLIOS
Valor de Reposição: R$ 2.359,00
Valor de Mercado: R$ 691,54
Idade Aparente: 10 ANOS
Vida Útil: 15 ANOS | Vida Remanescente: 5 ANOS
Estado de Conservação: C - REGULAR
Parcela Residual: 0,03 | dT: 0,67 | Coef Dep: 0,2791
Obsoletismo: 0,9748 | Inst. Mo.: 1,00 | Coef. MT: 1,00
Código da Cotação: 338542792
Fonte: CARREFOUR
Tipo da Fonte: Site
Tipo do Valor de Reposição: BEM NOVO

Imobilizado: 301157
Descricao: CADEIRA GIRATORIA C/BRACOS ESTOFADA COURVIM PRETO

Local: DITALIA MÓVEIS
Tipo: MÓVEIS E UTENSÍLIOS
Valor de Reposição: R$ 829,90
Valor de Mercado: R$ 243,28
Idade Aparente: 10 ANOS
Vida Útil: 15 ANOS | Vida Remanescente: 5 ANOS
Estado de Conservação: C - REGULAR
Parcela Residual: 0,03 | dT: 0,67 | Coef Dep: 0,2791
Obsoletismo: 0,9748 | Inst. Mo.: 1,00 | Coef. MT: 1,00
Código da Cotação: 1784311868
Fonte: MERCADO LIVRE
Tipo da Fonte: Site
Tipo do Valor de Reposição: BEM NOVO

SEM FOTO

Imobilizado: 301158
Descricao: CADEIRA FIXA PLASTICA BRANCA

Local: DITALIA MÓVEIS
Tipo: MÓVEIS E UTENSÍLIOS
Valor de Reposição: R$ 227,00
Valor de Mercado: R$ 66,54
Idade Aparente: 10 ANOS
Vida Útil: 15 ANOS | Vida Remanescente: 5 ANOS
Estado de Conservação: C - REGULAR
Parcela Residual: 0,03 | dT: 0,67 | Coef Dep: 0,2791
Obsoletismo: 0,9748 | Inst. Mo.: 1,00 | Coef. MT: 1,00
Código da Cotação: 1784311868
Fonte: MERCADO LIVRE
Tipo da Fonte: Site
Tipo do Valor de Reposição: BEM NOVO

Imobilizado: 301159
Descricao: CADEIRA FIXA PLASTICA BRANCA

Local: DITALIA MÓVEIS
Tipo: MÓVEIS E UTENSÍLIOS
Valor de Reposição: R$ 227,00
Valor de Mercado: R$ 66,54
Idade Aparente: 10 ANOS
Vida Útil: 15 ANOS | Vida Remanescente: 5 ANOS
Estado de Conservação: C - REGULAR
Parcela Residual: 0,03 | dT: 0,67 | Coef Dep: 0,2791
Obsoletismo: 0,9748 | Inst. Mo.: 1,00 | Coef. MT: 1,00
Código da Cotação: 1784311868
Fonte: MERCADO LIVRE
Tipo da Fonte: Site
Tipo do Valor de Reposição: BEM NOVO

SEM FOTO

Imobilizado: 301160
Descricao: CADEIRA FIXA PLASTICA BRANCA

Local: DITALIA MÓVEIS
Tipo: MÓVEIS E UTENSÍLIOS
Valor de Reposição: R$ 227,00
Valor de Mercado: R$ 66,54
Idade Aparente: 10 ANOS
Vida Útil: 15 ANOS | Vida Remanescente: 5 ANOS
Estado de Conservação: C - REGULAR
Parcela Residual: 0,03 | dT: 0,67 | Coef Dep: 0,2791
Obsoletismo: 0,9748 | Inst. Mo.: 1,00 | Coef. MT: 1,00
Código da Cotação: 1784311868
Fonte: MERCADO LIVRE
Tipo da Fonte: Site
Tipo do Valor de Reposição: BEM NOVO

SEM FOTO

Imobilizado: 301161
Descricao: CADEIRA FIXA PLASTICA BRANCA

Local: DITALIA MÓVEIS
Tipo: MÓVEIS E UTENSÍLIOS
Valor de Reposição: R$ 227,00
Valor de Mercado: R$ 66,54
Idade Aparente: 10 ANOS
Vida Útil: 15 ANOS | Vida Remanescente: 5 ANOS
Estado de Conservação: C - REGULAR
Parcela Residual: 0,03 | dT: 0,67 | Coef Dep: 0,2791
Obsoletismo: 0,9748 | Inst. Mo.: 1,00 | Coef. MT: 1,00
Código da Cotação: 1784311868
Fonte: MERCADO LIVRE
Tipo da Fonte: Site
Tipo do Valor de Reposição: BEM NOVO

SEM FOTO

Imobilizado: 301162
Descricao: ARMARIO C/03 GAVETAS0,40X0,45X0,85M

Local: DITALIA MÓVEIS
Tipo: MÓVEIS E UTENSÍLIOS
Valor de Reposição: R$ 255,00
Valor de Mercado: R$ 51,23
Idade Aparente: 10 ANOS
Vida Útil: 15 ANOS | Vida Remanescente: 5 ANOS
Estado de Conservação: F - ENTRE REPAROS SIMPLES E IMPORTANTES
Parcela Residual: 0,03 | dT: 0,67 | Coef Dep: 0,2791
Obsoletismo: 0,668 | Inst. Mo.: 1,00 | Coef. MT: 1,00
Código da Cotação: 1784311868
Fonte: MERCADO LIVRE
Tipo da Fonte: Site
Tipo do Valor de Reposição: BEM NOVO

Imobilizado: 301163
Descricao: ARMARIO SUSPENSO C/01 PORTA VIDRO0,40X0,30X0,65M

Local: DITALIA MÓVEIS
Tipo: MÓVEIS E UTENSÍLIOS
Valor de Reposição: R$ 165,00
Valor de Mercado: R$ 48,37
Idade Aparente: 10 ANOS
Vida Útil: 15 ANOS | Vida Remanescente: 5 ANOS
Estado de Conservação: C - REGULAR
Parcela Residual: 0,03 | dT: 0,67 | Coef Dep: 0,2791
Obsoletismo: 0,9748 | Inst. Mo.: 1,00 | Coef. MT: 1,00
Código da Cotação: -1341753202
Fonte: MAGAZINE LUIZA
Tipo da Fonte: Site
Tipo do Valor de Reposição: BEM NOVO

Imobilizado: 301164
Descricao: ARMARIO SUSPENSO C/01 PORTA0,40X0,30X0,65M

Local: DITALIA MÓVEIS
Tipo: MÓVEIS E UTENSÍLIOS
Valor de Reposição: R$ 165,00
Valor de Mercado: R$ 48,37
Idade Aparente: 10 ANOS
Vida Útil: 15 ANOS | Vida Remanescente: 5 ANOS
Estado de Conservação: C - REGULAR
Parcela Residual: 0,03 | dT: 0,67 | Coef Dep: 0,2791
Obsoletismo: 0,9748 | Inst. Mo.: 1,00 | Coef. MT: 1,00
Código da Cotação: -1341753202
Fonte: MAGAZINE LUIZA
Tipo da Fonte: Site
Tipo do Valor de Reposição: BEM NOVO

Imobilizado: 301165
Descricao: ARMARIO SUSPENSO C/01 PORTA0,40X0,30X0,65M

Local: DITALIA MÓVEIS
Tipo: MÓVEIS E UTENSÍLIOS
Valor de Reposição: R$ 165,00
Valor de Mercado: R$ 48,37
Idade Aparente: 10 ANOS
Vida Útil: 15 ANOS | Vida Remanescente: 5 ANOS
Estado de Conservação: C - REGULAR
Parcela Residual: 0,03 | dT: 0,67 | Coef Dep: 0,2791
Obsoletismo: 0,9748 | Inst. Mo.: 1,00 | Coef. MT: 1,00
Código da Cotação: -1341753202
Fonte: MAGAZINE LUIZA
Tipo da Fonte: Site
Tipo do Valor de Reposição: BEM NOVO

SEM FOTO

Imobilizado: 301166
Descricao: FRUTEIRA EM MADEIRA C/01 PORTATAG MF-15 0,90X0,45X0,75M

Local: DITALIA MÓVEIS
Tipo: MÓVEIS E UTENSÍLIOS
Valor de Reposição: R$ 230,00
Valor de Mercado: R$ 65,81
Idade Aparente: 10 ANOS
Vida Útil: 15 ANOS | Vida Remanescente: 5 ANOS
Estado de Conservação: C - REGULAR
Parcela Residual: 0,02 | dT: 0,67 | Coef Dep: 0,2791
Obsoletismo: 0,9748 | Inst. Mo.: 1,00 | Coef. MT: 1,00
Código da Cotação: 1784311868
Fonte: MERCADO LIVRE
Tipo da Fonte: Site
Tipo do Valor de Reposição: BEM NOVO

Imobilizado: 301167
Descricao: FRUTEIRA EM MADEIRA C/01 PORTATAG MF-25 0,60X0,45X0,75M

Local: DITALIA MÓVEIS
Tipo: MÓVEIS E UTENSÍLIOS
Valor de Reposição: R$ 230,00
Valor de Mercado: R$ 65,81
Idade Aparente: 10 ANOS
Vida Útil: 15 ANOS | Vida Remanescente: 5 ANOS
Estado de Conservação: C - REGULAR
Parcela Residual: 0,02 | dT: 0,67 | Coef Dep: 0,2791
Obsoletismo: 0,9748 | Inst. Mo.: 1,00 | Coef. MT: 1,00
Código da Cotação: 1784311868
Fonte: MERCADO LIVRE
Tipo da Fonte: Site
Tipo do Valor de Reposição: BEM NOVO

Imobilizado: 301168 | Placa: TAG JA-220
Descricao: CONJUNTO 02 BANCOS MADEIRA 1,10X0,35X0,40M

Local: DITALIA MÓVEIS
Tipo: MÓVEIS E UTENSÍLIOS
Valor de Reposição: R$ 1.658,00
Valor de Mercado: R$ 486,04
Idade Aparente: 10 ANOS
Vida Útil: 15 ANOS | Vida Remanescente: 5 ANOS
Estado de Conservação: C - REGULAR
Parcela Residual: 0,03 | dT: 0,67 | Coef Dep: 0,2791
Obsoletismo: 0,9748 | Inst. Mo.: 1,00 | Coef. MT: 1,00
Código da Cotação: 1784311868
Fonte: MERCADO LIVRE
Tipo da Fonte: Site
Tipo do Valor de Reposição: BEM NOVO

Imobilizado: 301169
Descricao: CRIADO MUDO C/01 GAVETA COR VERDE OLIVA0,50X0,40X0,60M

Local: DITALIA MÓVEIS
Tipo: MÓVEIS E UTENSÍLIOS
Valor de Reposição: R$ 153,00
Valor de Mercado: R$ 43,78
Idade Aparente: 10 ANOS
Vida Útil: 15 ANOS | Vida Remanescente: 5 ANOS
Estado de Conservação: C - REGULAR
Parcela Residual: 0,02 | dT: 0,67 | Coef Dep: 0,2791
Obsoletismo: 0,9748 | Inst. Mo.: 1,00 | Coef. MT: 1,00
Código da Cotação: 1784311868
Fonte: MERCADO LIVRE
Tipo da Fonte: Site
Tipo do Valor de Reposição: BEM NOVO

Imobilizado: 301170
Descricao: ESTANTE LIVREIRO EM MADEIRA C/02 PORTAS0,65X0,35X2,25M

Local: DITALIA MÓVEIS
Tipo: MÓVEIS E UTENSÍLIOS
Valor de Reposição: R$ 844,00
Valor de Mercado: R$ 247,42
Idade Aparente: 10 ANOS
Vida Útil: 15 ANOS | Vida Remanescente: 5 ANOS
Estado de Conservação: C - REGULAR
Parcela Residual: 0,03 | dT: 0,67 | Coef Dep: 0,2791
Obsoletismo: 0,9748 | Inst. Mo.: 1,00 | Coef. MT: 1,00
Código da Cotação: 1784311868
Fonte: MERCADO LIVRE
Tipo da Fonte: Site
Tipo do Valor de Reposição: BEM NOVO

Imobilizado: 301171
Descricao: MESA OVAL DE MADEIRA 2,40X1,20X0,75M

Local: DITALIA MÓVEIS
Tipo: MÓVEIS E UTENSÍLIOS
Valor de Reposição: R$ 3.762,00
Valor de Mercado: R$ 1.102,83
Idade Aparente: 10 ANOS
Vida Útil: 15 ANOS | Vida Remanescente: 5 ANOS
Estado de Conservação: C - REGULAR
Parcela Residual: 0,03 | dT: 0,67 | Coef Dep: 0,2791
Obsoletismo: 0,9748 | Inst. Mo.: 1,00 | Coef. MT: 1,00
Código da Cotação: 1551303118
Fonte: PREMIATTA MOVEIS
Tipo da Fonte: Site
Tipo do Valor de Reposição: BEM NOVO

Imobilizado: 301172
Descricao: BANCO DE MADEIRA C/ALMOFADA TECIDO VERMELHO 1,20X0,50X0,40M

Local: DITALIA MÓVEIS
Tipo: MÓVEIS E UTENSÍLIOS
Valor de Reposição: R$ 4.834,00
Valor de Mercado: R$ 1.383,11
Idade Aparente: 10 ANOS
Vida Útil: 15 ANOS | Vida Remanescente: 5 ANOS
Estado de Conservação: C - REGULAR
Parcela Residual: 0,02 | dT: 0,67 | Coef Dep: 0,2791
Obsoletismo: 0,9748 | Inst. Mo.: 1,00 | Coef. MT: 1,00
Código da Cotação: 1784311868
Fonte: MERCADO LIVRE
Tipo da Fonte: Site
Tipo do Valor de Reposição: BEM NOVO

Imobilizado: 301173
Descricao: BANCO DE MADEIRA C/ALMOFADA TECIDO VERMELHO 1,20X0,50X0,40M

Local: DITALIA MÓVEIS
Tipo: MÓVEIS E UTENSÍLIOS
Valor de Reposição: R$ 4.834,00
Valor de Mercado: R$ 1.383,11
Idade Aparente: 10 ANOS
Vida Útil: 15 ANOS | Vida Remanescente: 5 ANOS
Estado de Conservação: C - REGULAR
Parcela Residual: 0,02 | dT: 0,67 | Coef Dep: 0,2791
Obsoletismo: 0,9748 | Inst. Mo.: 1,00 | Coef. MT: 1,00
Código da Cotação: 1784311868
Fonte: MERCADO LIVRE
Tipo da Fonte: Site
Tipo do Valor de Reposição: BEM NOVO

SEM FOTO

Imobilizado: 301174
Descricao: DEPURADOR DE AR
Marca: COLORMAQ
Modelo: DCM

Local: DITALIA MÓVEIS
Tipo: MÓVEIS E UTENSÍLIOS
Valor de Reposição: R$ 359,00
Valor de Mercado: R$ 105,24
Idade Aparente: 10 ANOS
Vida Útil: 15 ANOS | Vida Remanescente: 5 ANOS
Estado de Conservação: C - REGULAR
Parcela Residual: 0,03 | dT: 0,67 | Coef Dep: 0,2791
Obsoletismo: 0,9748 | Inst. Mo.: 1,00 | Coef. MT: 1,00
Código da Cotação: 1784311868
Fonte: MERCADO LIVRE
Tipo da Fonte: Site
Tipo do Valor de Reposição: BEM NOVO

Imobilizado: 301175
Descricao: DEPURADOR / EXAUSTOR DE AR EM INOX
Marca: TRAMONTINA

Local: DITALIA MÓVEIS
Tipo: MÓVEIS E UTENSÍLIOS
Valor de Reposição: R$ 3.410,00
Valor de Mercado: R$ 1.047,56
Idade Aparente: 10 ANOS
Vida Útil: 15 ANOS | Vida Remanescente: 5 ANOS
Estado de Conservação: C - REGULAR
Parcela Residual: 0,05 | dT: 0,67 | Coef Dep: 0,2791
Obsoletismo: 0,9748 | Inst. Mo.: 1,00 | Coef. MT: 1,00
Código da Cotação: 1784311868
Fonte: MERCADO LIVRE
Tipo da Fonte: Site
Tipo do Valor de Reposição: BEM NOVO

Imobilizado: 301176
Descricao: ESTACAO DE TRABALHO C/04 POSICOES3,20X3,20X0,75M
Marca: FLORENSE

Local: DITALIA MÓVEIS
Tipo: MÓVEIS E UTENSÍLIOS
Valor de Reposição: R$ 3.610,00
Valor de Mercado: R$ 1.058,27
Idade Aparente: 10 ANOS
Vida Útil: 15 ANOS | Vida Remanescente: 5 ANOS
Estado de Conservação: C - REGULAR
Parcela Residual: 0,03 | dT: 0,67 | Coef Dep: 0,2791
Obsoletismo: 0,9748 | Inst. Mo.: 1,00 | Coef. MT: 1,00
Código da Cotação: -1201501844
Fonte: TORIBIO MÓVEIS PARA ESCRITÓRIO
Tipo da Fonte: Site
Tipo do Valor de Reposição: BEM NOVO

Imobilizado: 301177
Descricao: ESTACAO DE TRABALHO C/04 POSICOES3,20X3,20X0,75M
Marca: FLORENSE

Local: DITALIA MÓVEIS
Tipo: MÓVEIS E UTENSÍLIOS
Valor de Reposição: R$ 3.610,00
Valor de Mercado: R$ 1.058,27
Idade Aparente: 10 ANOS
Vida Útil: 15 ANOS | Vida Remanescente: 5 ANOS
Estado de Conservação: C - REGULAR
Parcela Residual: 0,03 | dT: 0,67 | Coef Dep: 0,2791
Obsoletismo: 0,9748 | Inst. Mo.: 1,00 | Coef. MT: 1,00
Código da Cotação: -1201501844
Fonte: TORIBIO MÓVEIS PARA ESCRITÓRIO
Tipo da Fonte: Site
Tipo do Valor de Reposição: BEM NOVO

SEM FOTO

Imobilizado: 301228
Descricao: GAVETEIRO MÓVEL EM MADEIRA COM 3 GAVETAS DIM. 0,42 X 0,57 X 0,60 M
Marca: FLORENSE

Local: DITALIA MÓVEIS
Tipo: MÓVEIS E UTENSÍLIOS
Valor de Reposição: R$ 665,00
Valor de Mercado: R$ 194,94
Idade Aparente: 10 ANOS
Vida Útil: 15 ANOS | Vida Remanescente: 5 ANOS
Estado de Conservação: C - REGULAR
Parcela Residual: 0,03 | dT: 0,67 | Coef Dep: 0,2791
Obsoletismo: 0,9748 | Inst. Mo.: 1,00 | Coef. MT: 1,00
Código da Cotação: -562382879
Fonte: F5 OFFICE MÓVEIS CORPORATIVOS
Tipo da Fonte: Site
Tipo do Valor de Reposição: BEM NOVO

SEM FOTO

Imobilizado: 301229
Descricao: GAVETEIRO MÓVEL EM MADEIRA COM 3 GAVETAS DIM. 0,42 X 0,57 X 0,60 M
Marca: FLORENSE

Local: DITALIA MÓVEIS
Tipo: MÓVEIS E UTENSÍLIOS
Valor de Reposição: R$ 665,00
Valor de Mercado: R$ 194,94
Idade Aparente: 10 ANOS
Vida Útil: 15 ANOS | Vida Remanescente: 5 ANOS
Estado de Conservação: C - REGULAR
Parcela Residual: 0,03 | dT: 0,67 | Coef Dep: 0,2791
Obsoletismo: 0,9748 | Inst. Mo.: 1,00 | Coef. MT: 1,00
Código da Cotação: -562382879
Fonte: F5 OFFICE MÓVEIS CORPORATIVOS
Tipo da Fonte: Site
Tipo do Valor de Reposição: BEM NOVO

SEM FOTO

Imobilizado: 301230
Descricao: GAVETEIRO MÓVEL EM MADEIRA COM 3 GAVETAS DIM. 0,42 X 0,57 X 0,60 M
Marca: FLORENSE

Local: DITALIA MÓVEIS
Tipo: MÓVEIS E UTENSÍLIOS
Valor de Reposição: R$ 665,00
Valor de Mercado: R$ 194,94
Idade Aparente: 10 ANOS
Vida Útil: 15 ANOS | Vida Remanescente: 5 ANOS
Estado de Conservação: C - REGULAR
Parcela Residual: 0,03 | dT: 0,67 | Coef Dep: 0,2791
Obsoletismo: 0,9748 | Inst. Mo.: 1,00 | Coef. MT: 1,00
Código da Cotação: -562382879
Fonte: F5 OFFICE MÓVEIS CORPORATIVOS
Tipo da Fonte: Site
Tipo do Valor de Reposição: BEM NOVO

SEM FOTO

Imobilizado: 301231
Descricao: GAVETEIRO MÓVEL EM MADEIRA COM 3 GAVETAS DIM. 0,42 X 0,57 X 0,60 M
Marca: FLORENSE

Local: DITALIA MÓVEIS
Tipo: MÓVEIS E UTENSÍLIOS
Valor de Reposição: R$ 665,00
Valor de Mercado: R$ 194,94
Idade Aparente: 10 ANOS
Vida Útil: 15 ANOS | Vida Remanescente: 5 ANOS
Estado de Conservação: C - REGULAR
Parcela Residual: 0,03 | dT: 0,67 | Coef Dep: 0,2791
Obsoletismo: 0,9748 | Inst. Mo.: 1,00 | Coef. MT: 1,00
Código da Cotação: -562382879
Fonte: F5 OFFICE MÓVEIS CORPORATIVOS
Tipo da Fonte: Site
Tipo do Valor de Reposição: BEM NOVO

SEM FOTO

Imobilizado: 301232
Descricao: GAVETEIRO MÓVEL EM MADEIRA COM 3 GAVETAS DIM. 0,42 X 0,57 X 0,60 M
Marca: FLORENSE

Local: DITALIA MÓVEIS
Tipo: MÓVEIS E UTENSÍLIOS
Valor de Reposição: R$ 665,00
Valor de Mercado: R$ 194,94
Idade Aparente: 10 ANOS
Vida Útil: 15 ANOS | Vida Remanescente: 5 ANOS
Estado de Conservação: C - REGULAR
Parcela Residual: 0,03 | dT: 0,67 | Coef Dep: 0,2791
Obsoletismo: 0,9748 | Inst. Mo.: 1,00 | Coef. MT: 1,00
Código da Cotação: -562382879
Fonte: F5 OFFICE MÓVEIS CORPORATIVOS
Tipo da Fonte: Site
Tipo do Valor de Reposição: BEM NOVO

SEM FOTO

Imobilizado: 301233
Descricao: GAVETEIRO MÓVEL EM MADEIRA COM 3 GAVETAS DIM. 0,42 X 0,57 X 0,60 M
Marca: FLORENSE

Local: DITALIA MÓVEIS
Tipo: MÓVEIS E UTENSÍLIOS
Valor de Reposição: R$ 665,00
Valor de Mercado: R$ 194,94
Idade Aparente: 10 ANOS
Vida Útil: 15 ANOS | Vida Remanescente: 5 ANOS
Estado de Conservação: C - REGULAR
Parcela Residual: 0,03 | dT: 0,67 | Coef Dep: 0,2791
Obsoletismo: 0,9748 | Inst. Mo.: 1,00 | Coef. MT: 1,00
Código da Cotação: -562382879
Fonte: F5 OFFICE MÓVEIS CORPORATIVOS
Tipo da Fonte: Site
Tipo do Valor de Reposição: BEM NOVO

SEM FOTO

Imobilizado: 301234
Descricao: GAVETEIRO MÓVEL EM MADEIRA COM 3 GAVETAS DIM. 0,42 X 0,57 X 0,60 M
Marca: FLORENSE

Local: DITALIA MÓVEIS
Tipo: MÓVEIS E UTENSÍLIOS
Valor de Reposição: R$ 665,00
Valor de Mercado: R$ 194,94
Idade Aparente: 10 ANOS
Vida Útil: 15 ANOS | Vida Remanescente: 5 ANOS
Estado de Conservação: C - REGULAR
Parcela Residual: 0,03 | dT: 0,67 | Coef Dep: 0,2791
Obsoletismo: 0,9748 | Inst. Mo.: 1,00 | Coef. MT: 1,00
Código da Cotação: -562382879
Fonte: F5 OFFICE MÓVEIS CORPORATIVOS
Tipo da Fonte: Site
Tipo do Valor de Reposição: BEM NOVO

SEM FOTO

Imobilizado: 301235
Descricao: CADEIRA GIRATÓRIA COM BRAÇOS ESTOFADA COR VERDE
Marca: FLORENSE

Local: DITALIA MÓVEIS
Tipo: MÓVEIS E UTENSÍLIOS
Valor de Reposição: R$ 599,00
Valor de Mercado: R$ 175,60
Idade Aparente: 10 ANOS
Vida Útil: 15 ANOS | Vida Remanescente: 5 ANOS
Estado de Conservação: C - REGULAR
Parcela Residual: 0,03 | dT: 0,67 | Coef Dep: 0,2791
Obsoletismo: 0,9748 | Inst. Mo.: 1,00 | Coef. MT: 1,00
Código da Cotação: 1784311868
Fonte: MERCADO LIVRE
Tipo da Fonte: Site
Tipo do Valor de Reposição: BEM NOVO

SEM FOTO

Imobilizado: 301236
Descricao: CADEIRA GIRATÓRIA COM BRAÇOS ESTOFADA COR VERDE
Marca: FLORENSE

Local: DITALIA MÓVEIS
Tipo: MÓVEIS E UTENSÍLIOS
Valor de Reposição: R$ 599,00
Valor de Mercado: R$ 175,60
Idade Aparente: 10 ANOS
Vida Útil: 15 ANOS | Vida Remanescente: 5 ANOS
Estado de Conservação: C - REGULAR
Parcela Residual: 0,03 | dT: 0,67 | Coef Dep: 0,2791
Obsoletismo: 0,9748 | Inst. Mo.: 1,00 | Coef. MT: 1,00
Código da Cotação: 1784311868
Fonte: MERCADO LIVRE
Tipo da Fonte: Site
Tipo do Valor de Reposição: BEM NOVO

SEM FOTO

Imobilizado: 301237
Descricao: CADEIRA GIRATÓRIA COM BRAÇOS ESTOFADA COR VERDE
Marca: FLORENSE

Local: DITALIA MÓVEIS
Tipo: MÓVEIS E UTENSÍLIOS
Valor de Reposição: R$ 599,00
Valor de Mercado: R$ 175,60
Idade Aparente: 10 ANOS
Vida Útil: 15 ANOS | Vida Remanescente: 5 ANOS
Estado de Conservação: C - REGULAR
Parcela Residual: 0,03 | dT: 0,67 | Coef Dep: 0,2791
Obsoletismo: 0,9748 | Inst. Mo.: 1,00 | Coef. MT: 1,00
Código da Cotação: 1784311868
Fonte: MERCADO LIVRE
Tipo da Fonte: Site
Tipo do Valor de Reposição: BEM NOVO

SEM FOTO

Imobilizado: 301238
Descricao: CADEIRA GIRATÓRIA COM BRAÇOS ESTOFADA COR VERDE
Marca: FLORENSE

Local: DITALIA MÓVEIS
Tipo: MÓVEIS E UTENSÍLIOS
Valor de Reposição: R$ 599,00
Valor de Mercado: R$ 175,60
Idade Aparente: 10 ANOS
Vida Útil: 15 ANOS | Vida Remanescente: 5 ANOS
Estado de Conservação: C - REGULAR
Parcela Residual: 0,03 | dT: 0,67 | Coef Dep: 0,2791
Obsoletismo: 0,9748 | Inst. Mo.: 1,00 | Coef. MT: 1,00
Código da Cotação: 1784311868
Fonte: MERCADO LIVRE
Tipo da Fonte: Site
Tipo do Valor de Reposição: BEM NOVO

SEM FOTO

Imobilizado: 301239
Descricao: CADEIRA GIRATÓRIA COM BRAÇOS ESTOFADA COR VERDE
Marca: FLORENSE

Local: DITALIA MÓVEIS
Tipo: MÓVEIS E UTENSÍLIOS
Valor de Reposição: R$ 599,00
Valor de Mercado: R$ 175,60
Idade Aparente: 10 ANOS
Vida Útil: 15 ANOS | Vida Remanescente: 5 ANOS
Estado de Conservação: C - REGULAR
Parcela Residual: 0,03 | dT: 0,67 | Coef Dep: 0,2791
Obsoletismo: 0,9748 | Inst. Mo.: 1,00 | Coef. MT: 1,00
Código da Cotação: 1784311868
Fonte: MERCADO LIVRE
Tipo da Fonte: Site
Tipo do Valor de Reposição: BEM NOVO

SEM FOTO

Imobilizado: 301240
Descricao: CADEIRA GIRATÓRIA COM BRAÇOS ESTOFADA COR VERDE
Marca: FLORENSE

Local: DITALIA MÓVEIS
Tipo: MÓVEIS E UTENSÍLIOS
Valor de Reposição: R$ 599,00
Valor de Mercado: R$ 175,60
Idade Aparente: 10 ANOS
Vida Útil: 15 ANOS | Vida Remanescente: 5 ANOS
Estado de Conservação: C - REGULAR
Parcela Residual: 0,03 | dT: 0,67 | Coef Dep: 0,2791
Obsoletismo: 0,9748 | Inst. Mo.: 1,00 | Coef. MT: 1,00
Código da Cotação: 1784311868
Fonte: MERCADO LIVRE
Tipo da Fonte: Site
Tipo do Valor de Reposição: BEM NOVO

SEM FOTO

Imobilizado: 301241
Descricao: CADEIRA GIRATÓRIA COM BRAÇOS ESTOFADA COR VERDE_x000d_

Marca: FLORENSE

Local: DITALIA MÓVEIS
Tipo: MÓVEIS E UTENSÍLIOS
Valor de Reposição: R$ 599,00
Valor de Mercado: R$ 175,60
Idade Aparente: 10 ANOS
Vida Útil: 15 ANOS | Vida Remanescente: 5 ANOS
Estado de Conservação: C - REGULAR
Parcela Residual: 0,03 | dT: 0,67 | Coef Dep: 0,2791
Obsoletismo: 0,9748 | Inst. Mo.: 1,00 | Coef. MT: 1,00
Código da Cotação: 1784311868
Fonte: MERCADO LIVRE
Tipo da Fonte: Site
Tipo do Valor de Reposição: BEM NOVO

SEM FOTO

Imobilizado: 301242
Descricao: CADEIRA GIRATÓRIA COM BRAÇOS ESTOFADA COR VERDE_x000d_

Marca: FLORENSE

Local: DITALIA MÓVEIS
Tipo: MÓVEIS E UTENSÍLIOS
Valor de Reposição: R$ 599,00
Valor de Mercado: R$ 175,60
Idade Aparente: 10 ANOS
Vida Útil: 15 ANOS | Vida Remanescente: 5 ANOS
Estado de Conservação: C - REGULAR
Parcela Residual: 0,03 | dT: 0,67 | Coef Dep: 0,2791
Obsoletismo: 0,9748 | Inst. Mo.: 1,00 | Coef. MT: 1,00
Código da Cotação: 1784311868
Fonte: MERCADO LIVRE
Tipo da Fonte: Site
Tipo do Valor de Reposição: BEM NOVO

SEM FOTO

Imobilizado: 301243
Descricao: CADEIRA GIRATÓRIA COM BRAÇOS ESTOFADA COR VERDE_x000d_

Marca: FLORENSE

Local: DITALIA MÓVEIS
Tipo: MÓVEIS E UTENSÍLIOS
Valor de Reposição: R$ 599,00
Valor de Mercado: R$ 175,60
Idade Aparente: 10 ANOS
Vida Útil: 15 ANOS | Vida Remanescente: 5 ANOS
Estado de Conservação: C - REGULAR
Parcela Residual: 0,03 | dT: 0,67 | Coef Dep: 0,2791
Obsoletismo: 0,9748 | Inst. Mo.: 1,00 | Coef. MT: 1,00
Código da Cotação: 1784311868
Fonte: MERCADO LIVRE
Tipo da Fonte: Site
Tipo do Valor de Reposição: BEM NOVO

SEM FOTO

Imobilizado: 301244
Descricao: CADEIRA GIRATÓRIA COM BRAÇOS ESTOFADA COR VERDE_x000d_

Marca: FLORENSE

Local: DITALIA MÓVEIS
Tipo: MÓVEIS E UTENSÍLIOS
Valor de Reposição: R$ 599,00
Valor de Mercado: R$ 175,60
Idade Aparente: 10 ANOS
Vida Útil: 15 ANOS | Vida Remanescente: 5 ANOS
Estado de Conservação: C - REGULAR
Parcela Residual: 0,03 | dT: 0,67 | Coef Dep: 0,2791
Obsoletismo: 0,9748 | Inst. Mo.: 1,00 | Coef. MT: 1,00
Código da Cotação: 1784311868
Fonte: MERCADO LIVRE
Tipo da Fonte: Site
Tipo do Valor de Reposição: BEM NOVO

SEM FOTO

Imobilizado: 301245
Descricao: CADEIRA GIRATÓRIA COM BRAÇOS ESTOFADA COR VERDE_x000d_

Marca: FLORENSE

Local: DITALIA MÓVEIS
Tipo: MÓVEIS E UTENSÍLIOS
Valor de Reposição: R$ 599,00
Valor de Mercado: R$ 175,60
Idade Aparente: 10 ANOS
Vida Útil: 15 ANOS | Vida Remanescente: 5 ANOS
Estado de Conservação: C - REGULAR
Parcela Residual: 0,03 | dT: 0,67 | Coef Dep: 0,2791
Obsoletismo: 0,9748 | Inst. Mo.: 1,00 | Coef. MT: 1,00
Código da Cotação: 1784311868
Fonte: MERCADO LIVRE
Tipo da Fonte: Site
Tipo do Valor de Reposição: BEM NOVO

SEM FOTO

Imobilizado: 301246
Descricao: CADEIRA GIRATÓRIA COM BRAÇOS ESTOFADA COR VERDE_x000d_

Marca: FLORENSE

Local: DITALIA MÓVEIS
Tipo: MÓVEIS E UTENSÍLIOS
Valor de Reposição: R$ 599,00
Valor de Mercado: R$ 175,60
Idade Aparente: 10 ANOS
Vida Útil: 15 ANOS | Vida Remanescente: 5 ANOS
Estado de Conservação: C - REGULAR
Parcela Residual: 0,03 | dT: 0,67 | Coef Dep: 0,2791
Obsoletismo: 0,9748 | Inst. Mo.: 1,00 | Coef. MT: 1,00
Código da Cotação: 1784311868
Fonte: MERCADO LIVRE
Tipo da Fonte: Site
Tipo do Valor de Reposição: BEM NOVO

SEM FOTO

Imobilizado: 301247
Descricao: CADEIRA GIRATÓRIA COM BRAÇOS ESTOFADA COR VERDE_x000d_

Marca: FLORENSE

Local: DITALIA MÓVEIS
Tipo: MÓVEIS E UTENSÍLIOS
Valor de Reposição: R$ 599,00
Valor de Mercado: R$ 175,60
Idade Aparente: 10 ANOS
Vida Útil: 15 ANOS | Vida Remanescente: 5 ANOS
Estado de Conservação: C - REGULAR
Parcela Residual: 0,03 | dT: 0,67 | Coef Dep: 0,2791
Obsoletismo: 0,9748 | Inst. Mo.: 1,00 | Coef. MT: 1,00
Código da Cotação: 1784311868
Fonte: MERCADO LIVRE
Tipo da Fonte: Site
Tipo do Valor de Reposição: BEM NOVO

SEM FOTO

Imobilizado: 301248
Descricao: CADEIRA GIRATÓRIA COM BRAÇOS ESTOFADA COR VERDE_x000d_

Marca: FLORENSE

Local: DITALIA MÓVEIS
Tipo: MÓVEIS E UTENSÍLIOS
Valor de Reposição: R$ 599,00
Valor de Mercado: R$ 175,60
Idade Aparente: 10 ANOS
Vida Útil: 15 ANOS | Vida Remanescente: 5 ANOS
Estado de Conservação: C - REGULAR
Parcela Residual: 0,03 | dT: 0,67 | Coef Dep: 0,2791
Obsoletismo: 0,9748 | Inst. Mo.: 1,00 | Coef. MT: 1,00
Código da Cotação: 1784311868
Fonte: MERCADO LIVRE
Tipo da Fonte: Site
Tipo do Valor de Reposição: BEM NOVO

SEM FOTO

Imobilizado: 301249
Descricao: CADEIRA GIRATÓRIA COM BRAÇOS ESTOFADA COR VERDE_x000d_

Marca: FLORENSE

Local: DITALIA MÓVEIS
Tipo: MÓVEIS E UTENSÍLIOS
Valor de Reposição: R$ 599,00
Valor de Mercado: R$ 175,60
Idade Aparente: 10 ANOS
Vida Útil: 15 ANOS | Vida Remanescente: 5 ANOS
Estado de Conservação: C - REGULAR
Parcela Residual: 0,03 | dT: 0,67 | Coef Dep: 0,2791
Obsoletismo: 0,9748 | Inst. Mo.: 1,00 | Coef. MT: 1,00
Código da Cotação: 1784311868
Fonte: MERCADO LIVRE
Tipo da Fonte: Site
Tipo do Valor de Reposição: BEM NOVO

SEM FOTO

Imobilizado: 301250
Descricao: CADEIRA GIRATÓRIA COM BRAÇOS ESTOFADA COR VERDE_x000d_

Marca: FLORENSE

Local: DITALIA MÓVEIS
Tipo: MÓVEIS E UTENSÍLIOS
Valor de Reposição: R$ 599,00
Valor de Mercado: R$ 175,60
Idade Aparente: 10 ANOS
Vida Útil: 15 ANOS | Vida Remanescente: 5 ANOS
Estado de Conservação: C - REGULAR
Parcela Residual: 0,03 | dT: 0,67 | Coef Dep: 0,2791
Obsoletismo: 0,9748 | Inst. Mo.: 1,00 | Coef. MT: 1,00
Código da Cotação: 1784311868
Fonte: MERCADO LIVRE
Tipo da Fonte: Site
Tipo do Valor de Reposição: BEM NOVO

SEM FOTO

Imobilizado: 301251
Descricao: CADEIRA GIRATÓRIA COM BRAÇOS ESTOFADA COR VERDE_x000d_

Marca: FLORENSE

Local: DITALIA MÓVEIS
Tipo: MÓVEIS E UTENSÍLIOS
Valor de Reposição: R$ 599,00
Valor de Mercado: R$ 175,60
Idade Aparente: 10 ANOS
Vida Útil: 15 ANOS | Vida Remanescente: 5 ANOS
Estado de Conservação: C - REGULAR
Parcela Residual: 0,03 | dT: 0,67 | Coef Dep: 0,2791
Obsoletismo: 0,9748 | Inst. Mo.: 1,00 | Coef. MT: 1,00
Código da Cotação: 1784311868
Fonte: MERCADO LIVRE
Tipo da Fonte: Site
Tipo do Valor de Reposição: BEM NOVO

SEM FOTO

Imobilizado: 301252
Descricao: CADEIRA GIRATÓRIA COM BRAÇOS ESTOFADA COR VERDE_x000d_

Marca: FLORENSE

Local: DITALIA MÓVEIS
Tipo: MÓVEIS E UTENSÍLIOS
Valor de Reposição: R$ 599,00
Valor de Mercado: R$ 175,60
Idade Aparente: 10 ANOS
Vida Útil: 15 ANOS | Vida Remanescente: 5 ANOS
Estado de Conservação: C - REGULAR
Parcela Residual: 0,03 | dT: 0,67 | Coef Dep: 0,2791
Obsoletismo: 0,9748 | Inst. Mo.: 1,00 | Coef. MT: 1,00
Código da Cotação: 1784311868
Fonte: MERCADO LIVRE
Tipo da Fonte: Site
Tipo do Valor de Reposição: BEM NOVO

SEM FOTO

Imobilizado: 301253
Descricao: CADEIRA GIRATÓRIA COM BRAÇOS ESTOFADA COR VERDE_x000d_

Marca: FLORENSE

Local: DITALIA MÓVEIS
Tipo: MÓVEIS E UTENSÍLIOS
Valor de Reposição: R$ 599,00
Valor de Mercado: R$ 175,60
Idade Aparente: 10 ANOS
Vida Útil: 15 ANOS | Vida Remanescente: 5 ANOS
Estado de Conservação: C - REGULAR
Parcela Residual: 0,03 | dT: 0,67 | Coef Dep: 0,2791
Obsoletismo: 0,9748 | Inst. Mo.: 1,00 | Coef. MT: 1,00
Código da Cotação: 1784311868
Fonte: MERCADO LIVRE
Tipo da Fonte: Site
Tipo do Valor de Reposição: BEM NOVO

SEM FOTO

Imobilizado: 301254
Descricao: CADEIRA GIRATÓRIA COM BRAÇOS ESTOFADA COR VERDE_x000d_

Marca: FLORENSE

Local: DITALIA MÓVEIS
Tipo: MÓVEIS E UTENSÍLIOS
Valor de Reposição: R$ 599,00
Valor de Mercado: R$ 175,60
Idade Aparente: 10 ANOS
Vida Útil: 15 ANOS | Vida Remanescente: 5 ANOS
Estado de Conservação: C - REGULAR
Parcela Residual: 0,03 | dT: 0,67 | Coef Dep: 0,2791
Obsoletismo: 0,9748 | Inst. Mo.: 1,00 | Coef. MT: 1,00
Código da Cotação: 1784311868
Fonte: MERCADO LIVRE
Tipo da Fonte: Site
Tipo do Valor de Reposição: BEM NOVO

SEM FOTO

Imobilizado: 301255
Descricao: CADEIRA GIRATÓRIA COM BRAÇOS ESTOFADA COR VERDE_x000d_

Marca: FLORENSE

Local: DITALIA MÓVEIS
Tipo: MÓVEIS E UTENSÍLIOS
Valor de Reposição: R$ 599,00
Valor de Mercado: R$ 175,60
Idade Aparente: 10 ANOS
Vida Útil: 15 ANOS | Vida Remanescente: 5 ANOS
Estado de Conservação: C - REGULAR
Parcela Residual: 0,03 | dT: 0,67 | Coef Dep: 0,2791
Obsoletismo: 0,9748 | Inst. Mo.: 1,00 | Coef. MT: 1,00
Código da Cotação: 1784311868
Fonte: MERCADO LIVRE
Tipo da Fonte: Site
Tipo do Valor de Reposição: BEM NOVO

SEM FOTO

Imobilizado: 301256
Descricao: CADEIRA GIRATÓRIA COM BRAÇOS ESTOFADA COR VERDE_x000d_

Marca: FLORENSE

Local: DITALIA MÓVEIS
Tipo: MÓVEIS E UTENSÍLIOS
Valor de Reposição: R$ 599,00
Valor de Mercado: R$ 175,60
Idade Aparente: 10 ANOS
Vida Útil: 15 ANOS | Vida Remanescente: 5 ANOS
Estado de Conservação: C - REGULAR
Parcela Residual: 0,03 | dT: 0,67 | Coef Dep: 0,2791
Obsoletismo: 0,9748 | Inst. Mo.: 1,00 | Coef. MT: 1,00
Código da Cotação: 1784311868
Fonte: MERCADO LIVRE
Tipo da Fonte: Site
Tipo do Valor de Reposição: BEM NOVO

SEM FOTO

Imobilizado: 301257
Descricao: CADEIRA GIRATÓRIA COM BRAÇOS ESTOFADA COR VERDE_x000d_

Marca: FLORENSE

Local: DITALIA MÓVEIS
Tipo: MÓVEIS E UTENSÍLIOS
Valor de Reposição: R$ 599,00
Valor de Mercado: R$ 175,60
Idade Aparente: 10 ANOS
Vida Útil: 15 ANOS | Vida Remanescente: 5 ANOS
Estado de Conservação: C - REGULAR
Parcela Residual: 0,03 | dT: 0,67 | Coef Dep: 0,2791
Obsoletismo: 0,9748 | Inst. Mo.: 1,00 | Coef. MT: 1,00
Código da Cotação: 1784311868
Fonte: MERCADO LIVRE
Tipo da Fonte: Site
Tipo do Valor de Reposição: BEM NOVO

SEM FOTO

Imobilizado: 301258
Descricao: CADEIRA GIRATÓRIA COM BRAÇOS ESTOFADA COR VERDE_x000d_

Marca: FLORENSE

Local: DITALIA MÓVEIS
Tipo: MÓVEIS E UTENSÍLIOS
Valor de Reposição: R$ 599,00
Valor de Mercado: R$ 175,60
Idade Aparente: 10 ANOS
Vida Útil: 15 ANOS | Vida Remanescente: 5 ANOS
Estado de Conservação: C - REGULAR
Parcela Residual: 0,03 | dT: 0,67 | Coef Dep: 0,2791
Obsoletismo: 0,9748 | Inst. Mo.: 1,00 | Coef. MT: 1,00
Código da Cotação: 1784311868
Fonte: MERCADO LIVRE
Tipo da Fonte: Site
Tipo do Valor de Reposição: BEM NOVO

SEM FOTO

Imobilizado: 301259
Descricao: CADEIRA GIRATÓRIA COM BRAÇOS ESTOFADA COR VERDE_x000d_

Marca: FLORENSE

Local: DITALIA MÓVEIS
Tipo: MÓVEIS E UTENSÍLIOS
Valor de Reposição: R$ 599,00
Valor de Mercado: R$ 175,60
Idade Aparente: 10 ANOS
Vida Útil: 15 ANOS | Vida Remanescente: 5 ANOS
Estado de Conservação: C - REGULAR
Parcela Residual: 0,03 | dT: 0,67 | Coef Dep: 0,2791
Obsoletismo: 0,9748 | Inst. Mo.: 1,00 | Coef. MT: 1,00
Código da Cotação: 1784311868
Fonte: MERCADO LIVRE
Tipo da Fonte: Site
Tipo do Valor de Reposição: BEM NOVO

SEM FOTO

Imobilizado: 301260
Descricao: CADEIRA GIRATÓRIA COM BRAÇOS ESTOFADA COR VERDE_x000d_

Marca: FLORENSE

Local: DITALIA MÓVEIS
Tipo: MÓVEIS E UTENSÍLIOS
Valor de Reposição: R$ 599,00
Valor de Mercado: R$ 175,60
Idade Aparente: 10 ANOS
Vida Útil: 15 ANOS | Vida Remanescente: 5 ANOS
Estado de Conservação: C - REGULAR
Parcela Residual: 0,03 | dT: 0,67 | Coef Dep: 0,2791
Obsoletismo: 0,9748 | Inst. Mo.: 1,00 | Coef. MT: 1,00
Código da Cotação: 1784311868
Fonte: MERCADO LIVRE
Tipo da Fonte: Site
Tipo do Valor de Reposição: BEM NOVO

SEM FOTO

Imobilizado: 301261
Descricao: CADEIRA GIRATÓRIA COM BRAÇOS ESTOFADA COR VERDE_x000d_

Marca: FLORENSE

Local: DITALIA MÓVEIS
Tipo: MÓVEIS E UTENSÍLIOS
Valor de Reposição: R$ 599,00
Valor de Mercado: R$ 175,60
Idade Aparente: 10 ANOS
Vida Útil: 15 ANOS | Vida Remanescente: 5 ANOS
Estado de Conservação: C - REGULAR
Parcela Residual: 0,03 | dT: 0,67 | Coef Dep: 0,2791
Obsoletismo: 0,9748 | Inst. Mo.: 1,00 | Coef. MT: 1,00
Código da Cotação: 1784311868
Fonte: MERCADO LIVRE
Tipo da Fonte: Site
Tipo do Valor de Reposição: BEM NOVO

SEM FOTO

Imobilizado: 301262
Descricao: CADEIRA GIRATÓRIA COM BRAÇOS ESTOFADA COR VERDE_x000d_

Marca: FLORENSE

Local: DITALIA MÓVEIS
Tipo: MÓVEIS E UTENSÍLIOS
Valor de Reposição: R$ 599,00
Valor de Mercado: R$ 175,60
Idade Aparente: 10 ANOS
Vida Útil: 15 ANOS | Vida Remanescente: 5 ANOS
Estado de Conservação: C - REGULAR
Parcela Residual: 0,03 | dT: 0,67 | Coef Dep: 0,2791
Obsoletismo: 0,9748 | Inst. Mo.: 1,00 | Coef. MT: 1,00
Código da Cotação: 1784311868
Fonte: MERCADO LIVRE
Tipo da Fonte: Site
Tipo do Valor de Reposição: BEM NOVO

SEM FOTO

Imobilizado: 301263
Descricao: CADEIRA GIRATÓRIA COM BRAÇOS ESTOFADA COR VERDE_x000d_

Marca: FLORENSE

Local: DITALIA MÓVEIS
Tipo: MÓVEIS E UTENSÍLIOS
Valor de Reposição: R$ 599,00
Valor de Mercado: R$ 175,60
Idade Aparente: 10 ANOS
Vida Útil: 15 ANOS | Vida Remanescente: 5 ANOS
Estado de Conservação: C - REGULAR
Parcela Residual: 0,03 | dT: 0,67 | Coef Dep: 0,2791
Obsoletismo: 0,9748 | Inst. Mo.: 1,00 | Coef. MT: 1,00
Código da Cotação: 1784311868
Fonte: MERCADO LIVRE
Tipo da Fonte: Site
Tipo do Valor de Reposição: BEM NOVO

SEM FOTO

Imobilizado: 301264
Descricao: CADEIRA GIRATÓRIA COM BRAÇOS ESTOFADA COR VERDE_x000d_

Marca: FLORENSE

Local: DITALIA MÓVEIS
Tipo: MÓVEIS E UTENSÍLIOS
Valor de Reposição: R$ 599,00
Valor de Mercado: R$ 175,60
Idade Aparente: 10 ANOS
Vida Útil: 15 ANOS | Vida Remanescente: 5 ANOS
Estado de Conservação: C - REGULAR
Parcela Residual: 0,03 | dT: 0,67 | Coef Dep: 0,2791
Obsoletismo: 0,9748 | Inst. Mo.: 1,00 | Coef. MT: 1,00
Código da Cotação: 1784311868
Fonte: MERCADO LIVRE
Tipo da Fonte: Site
Tipo do Valor de Reposição: BEM NOVO

SEM FOTO

Imobilizado: 301265
Descricao: CADEIRA GIRATÓRIA COM BRAÇOS ESTOFADA COR VERDE_x000d_

Marca: FLORENSE

Local: DITALIA MÓVEIS
Tipo: MÓVEIS E UTENSÍLIOS
Valor de Reposição: R$ 599,00
Valor de Mercado: R$ 175,60
Idade Aparente: 10 ANOS
Vida Útil: 15 ANOS | Vida Remanescente: 5 ANOS
Estado de Conservação: C - REGULAR
Parcela Residual: 0,03 | dT: 0,67 | Coef Dep: 0,2791
Obsoletismo: 0,9748 | Inst. Mo.: 1,00 | Coef. MT: 1,00
Código da Cotação: 1784311868
Fonte: MERCADO LIVRE
Tipo da Fonte: Site
Tipo do Valor de Reposição: BEM NOVO

SEM FOTO

Imobilizado: 301266
Descricao: CADEIRA GIRATÓRIA COM BRAÇOS ESTOFADA COR VERDE_x000d_

Marca: FLORENSE

Local: DITALIA MÓVEIS
Tipo: MÓVEIS E UTENSÍLIOS
Valor de Reposição: R$ 599,00
Valor de Mercado: R$ 175,60
Idade Aparente: 10 ANOS
Vida Útil: 15 ANOS | Vida Remanescente: 5 ANOS
Estado de Conservação: C - REGULAR
Parcela Residual: 0,03 | dT: 0,67 | Coef Dep: 0,2791
Obsoletismo: 0,9748 | Inst. Mo.: 1,00 | Coef. MT: 1,00
Código da Cotação: 1784311868
Fonte: MERCADO LIVRE
Tipo da Fonte: Site
Tipo do Valor de Reposição: BEM NOVO

SEM FOTO

Imobilizado: 301267
Descricao: CADEIRA GIRATÓRIA COM BRAÇOS ESTOFADA COR VERDE_x000d_

Marca: FLORENSE

Local: DITALIA MÓVEIS
Tipo: MÓVEIS E UTENSÍLIOS
Valor de Reposição: R$ 599,00
Valor de Mercado: R$ 175,60
Idade Aparente: 10 ANOS
Vida Útil: 15 ANOS | Vida Remanescente: 5 ANOS
Estado de Conservação: C - REGULAR
Parcela Residual: 0,03 | dT: 0,67 | Coef Dep: 0,2791
Obsoletismo: 0,9748 | Inst. Mo.: 1,00 | Coef. MT: 1,00
Código da Cotação: 1784311868
Fonte: MERCADO LIVRE
Tipo da Fonte: Site
Tipo do Valor de Reposição: BEM NOVO

SEM FOTO

Imobilizado: 301178
Descricao: GAVETEIRO MÓVEL EM MADEIRA COM 3 GAVETAS DIM. 0,41 X 0,57 X0 ,61M
Marca: FLORENSE

Local: DITALIA MÓVEIS
Tipo: MÓVEIS E UTENSÍLIOS
Valor de Reposição: R$ 665,00
Valor de Mercado: R$ 194,94
Idade Aparente: 10 ANOS
Vida Útil: 15 ANOS | Vida Remanescente: 5 ANOS
Estado de Conservação: C - REGULAR
Parcela Residual: 0,03 | dT: 0,67 | Coef Dep: 0,2791
Obsoletismo: 0,9748 | Inst. Mo.: 1,00 | Coef. MT: 1,00
Código da Cotação: -562382879
Fonte: F5 OFFICE MÓVEIS CORPORATIVOS
Tipo da Fonte: Site
Tipo do Valor de Reposição: BEM NOVO

Imobilizado: 301179
Descricao: GAVETEIRO MÓVEL EM MADEIRA COM 3 GAVETAS DIM. 0,41 X 0,57 X0 ,61M
Marca: FLORENSE

Local: DITALIA MÓVEIS
Tipo: MÓVEIS E UTENSÍLIOS
Valor de Reposição: R$ 665,00
Valor de Mercado: R$ 194,94
Idade Aparente: 10 ANOS
Vida Útil: 15 ANOS | Vida Remanescente: 5 ANOS
Estado de Conservação: C - REGULAR
Parcela Residual: 0,03 | dT: 0,67 | Coef Dep: 0,2791
Obsoletismo: 0,9748 | Inst. Mo.: 1,00 | Coef. MT: 1,00
Código da Cotação: -562382879
Fonte: F5 OFFICE MÓVEIS CORPORATIVOS
Tipo da Fonte: Site
Tipo do Valor de Reposição: BEM NOVO

SEM FOTO

Imobilizado: 301180
Descricao: GAVETEIRO MÓVEL EM MADEIRA COM 3 GAVETAS DIM. 0,41 X 0,57 X0 ,61M
Marca: FLORENSE

Local: DITALIA MÓVEIS
Tipo: MÓVEIS E UTENSÍLIOS
Valor de Reposição: R$ 665,00
Valor de Mercado: R$ 194,94
Idade Aparente: 10 ANOS
Vida Útil: 15 ANOS | Vida Remanescente: 5 ANOS
Estado de Conservação: C - REGULAR
Parcela Residual: 0,03 | dT: 0,67 | Coef Dep: 0,2791
Obsoletismo: 0,9748 | Inst. Mo.: 1,00 | Coef. MT: 1,00
Código da Cotação: -562382879
Fonte: F5 OFFICE MÓVEIS CORPORATIVOS
Tipo da Fonte: Site
Tipo do Valor de Reposição: BEM NOVO

SEM FOTO

Imobilizado: 301181
Descricao: GAVETEIRO MÓVEL EM MADEIRA COM 3 GAVETAS DIM. 0,41 X 0,57 X0 ,61M
Marca: FLORENSE

Local: DITALIA MÓVEIS
Tipo: MÓVEIS E UTENSÍLIOS
Valor de Reposição: R$ 665,00
Valor de Mercado: R$ 194,94
Idade Aparente: 10 ANOS
Vida Útil: 15 ANOS | Vida Remanescente: 5 ANOS
Estado de Conservação: C - REGULAR
Parcela Residual: 0,03 | dT: 0,67 | Coef Dep: 0,2791
Obsoletismo: 0,9748 | Inst. Mo.: 1,00 | Coef. MT: 1,00
Código da Cotação: -562382879
Fonte: F5 OFFICE MÓVEIS CORPORATIVOS
Tipo da Fonte: Site
Tipo do Valor de Reposição: BEM NOVO

SEM FOTO

Imobilizado: 301182
Descricao: GAVETEIRO MÓVEL EM MADEIRA COM 3 GAVETAS DIM. 0,41 X 0,57 X0 ,61M
Marca: FLORENSE

Local: DITALIA MÓVEIS
Tipo: MÓVEIS E UTENSÍLIOS
Valor de Reposição: R$ 665,00
Valor de Mercado: R$ 194,94
Idade Aparente: 10 ANOS
Vida Útil: 15 ANOS | Vida Remanescente: 5 ANOS
Estado de Conservação: C - REGULAR
Parcela Residual: 0,03 | dT: 0,67 | Coef Dep: 0,2791
Obsoletismo: 0,9748 | Inst. Mo.: 1,00 | Coef. MT: 1,00
Código da Cotação: -562382879
Fonte: F5 OFFICE MÓVEIS CORPORATIVOS
Tipo da Fonte: Site
Tipo do Valor de Reposição: BEM NOVO

SEM FOTO

Imobilizado: 301183
Descricao: GAVETEIRO MÓVEL EM MADEIRA COM 3 GAVETAS DIM. 0,41 X 0,57 X0 ,61M
Marca: FLORENSE

Local: DITALIA MÓVEIS
Tipo: MÓVEIS E UTENSÍLIOS
Valor de Reposição: R$ 665,00
Valor de Mercado: R$ 194,94
Idade Aparente: 10 ANOS
Vida Útil: 15 ANOS | Vida Remanescente: 5 ANOS
Estado de Conservação: C - REGULAR
Parcela Residual: 0,03 | dT: 0,67 | Coef Dep: 0,2791
Obsoletismo: 0,9748 | Inst. Mo.: 1,00 | Coef. MT: 1,00
Código da Cotação: -562382879
Fonte: F5 OFFICE MÓVEIS CORPORATIVOS
Tipo da Fonte: Site
Tipo do Valor de Reposição: BEM NOVO

SEM FOTO

Imobilizado: 301184
Descricao: GAVETEIRO MÓVEL EM MADEIRA COM 3 GAVETAS DIM. 0,41 X 0,57 X0 ,61M
Marca: FLORENSE

Local: DITALIA MÓVEIS
Tipo: MÓVEIS E UTENSÍLIOS
Valor de Reposição: R$ 665,00
Valor de Mercado: R$ 194,94
Idade Aparente: 10 ANOS
Vida Útil: 15 ANOS | Vida Remanescente: 5 ANOS
Estado de Conservação: C - REGULAR
Parcela Residual: 0,03 | dT: 0,67 | Coef Dep: 0,2791
Obsoletismo: 0,9748 | Inst. Mo.: 1,00 | Coef. MT: 1,00
Código da Cotação: -562382879
Fonte: F5 OFFICE MÓVEIS CORPORATIVOS
Tipo da Fonte: Site
Tipo do Valor de Reposição: BEM NOVO

SEM FOTO

Imobilizado: 301185
Descricao: GAVETEIRO MÓVEL EM MADEIRA COM 3 GAVETAS DIM. 0,41 X 0,57 X0 ,61M
Marca: FLORENSE

Local: DITALIA MÓVEIS
Tipo: MÓVEIS E UTENSÍLIOS
Valor de Reposição: R$ 665,00
Valor de Mercado: R$ 194,94
Idade Aparente: 10 ANOS
Vida Útil: 15 ANOS | Vida Remanescente: 5 ANOS
Estado de Conservação: C - REGULAR
Parcela Residual: 0,03 | dT: 0,67 | Coef Dep: 0,2791
Obsoletismo: 0,9748 | Inst. Mo.: 1,00 | Coef. MT: 1,00
Código da Cotação: -562382879
Fonte: F5 OFFICE MÓVEIS CORPORATIVOS
Tipo da Fonte: Site
Tipo do Valor de Reposição: BEM NOVO

SEM FOTO

Imobilizado: 301186
Descricao: GAVETEIRO MÓVEL EM MADEIRA COM 3 GAVETAS DIM. 0,41 X 0,57 X 0,61 M
Marca: FLORENSE

Local: DITALIA MÓVEIS
Tipo: MÓVEIS E UTENSÍLIOS
Valor de Reposição: R$ 665,00
Valor de Mercado: R$ 194,94
Idade Aparente: 10 ANOS
Vida Útil: 15 ANOS | Vida Remanescente: 5 ANOS
Estado de Conservação: C - REGULAR
Parcela Residual: 0,03 | dT: 0,67 | Coef Dep: 0,2791
Obsoletismo: 0,9748 | Inst. Mo.: 1,00 | Coef. MT: 1,00
Código da Cotação: -562382879
Fonte: F5 OFFICE MÓVEIS CORPORATIVOS
Tipo da Fonte: Site
Tipo do Valor de Reposição: BEM NOVO

SEM FOTO

Imobilizado: 301187
Descricao: GAVETEIRO MÓVEL EM MADEIRA COM 3 GAVETAS DIM. 0,41 X 0,57 X 0,61 M

Local: DITALIA MÓVEIS
Tipo: MÓVEIS E UTENSÍLIOS
Valor de Reposição: R$ 665,00
Valor de Mercado: R$ 194,94
Idade Aparente: 10 ANOS
Vida Útil: 15 ANOS | Vida Remanescente: 5 ANOS
Estado de Conservação: C - REGULAR
Parcela Residual: 0,03 | dT: 0,67 | Coef Dep: 0,2791
Obsoletismo: 0,9748 | Inst. Mo.: 1,00 | Coef. MT: 1,00
Código da Cotação: -562382879
Fonte: F5 OFFICE MÓVEIS CORPORATIVOS
Tipo da Fonte: Site
Tipo do Valor de Reposição: BEM NOVO

Imobilizado: 301188
Descricao: CADEIRA GIRATÓRIA COM BRAÇOS ESTOFADA COR VERDE
Marca: FLORENSE

Local: DITALIA MÓVEIS
Tipo: MÓVEIS E UTENSÍLIOS
Valor de Reposição: R$ 599,00
Valor de Mercado: R$ 175,60
Idade Aparente: 10 ANOS
Vida Útil: 15 ANOS | Vida Remanescente: 5 ANOS
Estado de Conservação: C - REGULAR
Parcela Residual: 0,03 | dT: 0,67 | Coef Dep: 0,2791
Obsoletismo: 0,9748 | Inst. Mo.: 1,00 | Coef. MT: 1,00
Código da Cotação: 1784311868
Fonte: MERCADO LIVRE
Tipo da Fonte: Site
Tipo do Valor de Reposição: BEM NOVO

Imobilizado: 301189
Descricao: CADEIRA GIRATÓRIA COM BRAÇOS ESTOFADA COR VERDE
Marca: FLORENSE

Local: DITALIA MÓVEIS
Tipo: MÓVEIS E UTENSÍLIOS
Valor de Reposição: R$ 599,00
Valor de Mercado: R$ 175,60
Idade Aparente: 10 ANOS
Vida Útil: 15 ANOS | Vida Remanescente: 5 ANOS
Estado de Conservação: C - REGULAR
Parcela Residual: 0,03 | dT: 0,67 | Coef Dep: 0,2791
Obsoletismo: 0,9748 | Inst. Mo.: 1,00 | Coef. MT: 1,00
Código da Cotação: 1784311868
Fonte: MERCADO LIVRE
Tipo da Fonte: Site
Tipo do Valor de Reposição: BEM NOVO

SEM FOTO

Imobilizado: 301190
Descricao: CADEIRA GIRATÓRIA COM BRAÇOS ESTOFADA COR VERDE
Marca: FLORENSE

Local: DITALIA MÓVEIS
Tipo: MÓVEIS E UTENSÍLIOS
Valor de Reposição: R$ 599,00
Valor de Mercado: R$ 175,60
Idade Aparente: 10 ANOS
Vida Útil: 15 ANOS | Vida Remanescente: 5 ANOS
Estado de Conservação: C - REGULAR
Parcela Residual: 0,03 | dT: 0,67 | Coef Dep: 0,2791
Obsoletismo: 0,9748 | Inst. Mo.: 1,00 | Coef. MT: 1,00
Código da Cotação: 1784311868
Fonte: MERCADO LIVRE
Tipo da Fonte: Site
Tipo do Valor de Reposição: BEM NOVO

SEM FOTO

Imobilizado: 301191
Descricao: CADEIRA GIRATÓRIA COM BRAÇOS ESTOFADA COR VERDE
Marca: FLORENSE

Local: DITALIA MÓVEIS
Tipo: MÓVEIS E UTENSÍLIOS
Valor de Reposição: R$ 599,00
Valor de Mercado: R$ 175,60
Idade Aparente: 10 ANOS
Vida Útil: 15 ANOS | Vida Remanescente: 5 ANOS
Estado de Conservação: C - REGULAR
Parcela Residual: 0,03 | dT: 0,67 | Coef Dep: 0,2791
Obsoletismo: 0,9748 | Inst. Mo.: 1,00 | Coef. MT: 1,00
Código da Cotação: 1784311868
Fonte: MERCADO LIVRE
Tipo da Fonte: Site
Tipo do Valor de Reposição: BEM NOVO

SEM FOTO

Imobilizado: 301192
Descricao: CADEIRA GIRATÓRIA COM BRAÇOS ESTOFADA COR VERDE
Marca: FLORENSE

Local: DITALIA MÓVEIS
Tipo: MÓVEIS E UTENSÍLIOS
Valor de Reposição: R$ 599,00
Valor de Mercado: R$ 175,60
Idade Aparente: 10 ANOS
Vida Útil: 15 ANOS | Vida Remanescente: 5 ANOS
Estado de Conservação: C - REGULAR
Parcela Residual: 0,03 | dT: 0,67 | Coef Dep: 0,2791
Obsoletismo: 0,9748 | Inst. Mo.: 1,00 | Coef. MT: 1,00
Código da Cotação: 1784311868
Fonte: MERCADO LIVRE
Tipo da Fonte: Site
Tipo do Valor de Reposição: BEM NOVO

SEM FOTO

Imobilizado: 301193
Descricao: CADEIRA GIRATÓRIA COM BRAÇOS ESTOFADA COR VERDE
Marca: FLORENSE

Local: DITALIA MÓVEIS
Tipo: MÓVEIS E UTENSÍLIOS
Valor de Reposição: R$ 599,00
Valor de Mercado: R$ 175,60
Idade Aparente: 10 ANOS
Vida Útil: 15 ANOS | Vida Remanescente: 5 ANOS
Estado de Conservação: C - REGULAR
Parcela Residual: 0,03 | dT: 0,67 | Coef Dep: 0,2791
Obsoletismo: 0,9748 | Inst. Mo.: 1,00 | Coef. MT: 1,00
Código da Cotação: 1784311868
Fonte: MERCADO LIVRE
Tipo da Fonte: Site
Tipo do Valor de Reposição: BEM NOVO

SEM FOTO

Imobilizado: 301194
Descricao: CADEIRA GIRATÓRIA COM BRAÇOS ESTOFADA COR VERDE
Marca: FLORENSE

Local: DITALIA MÓVEIS
Tipo: MÓVEIS E UTENSÍLIOS
Valor de Reposição: R$ 599,00
Valor de Mercado: R$ 175,60
Idade Aparente: 10 ANOS
Vida Útil: 15 ANOS | Vida Remanescente: 5 ANOS
Estado de Conservação: C - REGULAR
Parcela Residual: 0,03 | dT: 0,67 | Coef Dep: 0,2791
Obsoletismo: 0,9748 | Inst. Mo.: 1,00 | Coef. MT: 1,00
Código da Cotação: 1784311868
Fonte: MERCADO LIVRE
Tipo da Fonte: Site
Tipo do Valor de Reposição: BEM NOVO

SEM FOTO

Imobilizado: 301195
Descricao: CADEIRA GIRATÓRIA COM BRAÇOS ESTOFADA COR VERDE
Marca: FLORENSE

Local: DITALIA MÓVEIS
Tipo: MÓVEIS E UTENSÍLIOS
Valor de Reposição: R$ 599,00
Valor de Mercado: R$ 175,60
Idade Aparente: 10 ANOS
Vida Útil: 15 ANOS | Vida Remanescente: 5 ANOS
Estado de Conservação: C - REGULAR
Parcela Residual: 0,03 | dT: 0,67 | Coef Dep: 0,2791
Obsoletismo: 0,9748 | Inst. Mo.: 1,00 | Coef. MT: 1,00
Código da Cotação: 1784311868
Fonte: MERCADO LIVRE
Tipo da Fonte: Site
Tipo do Valor de Reposição: BEM NOVO

SEM FOTO

Imobilizado: 301196
Descricao: CADEIRA GIRATÓRIA COM BRAÇOS ESTOFADA COR VERDE
Marca: FLORENSE

Local: DITALIA MÓVEIS
Tipo: MÓVEIS E UTENSÍLIOS
Valor de Reposição: R$ 599,00
Valor de Mercado: R$ 175,60
Idade Aparente: 10 ANOS
Vida Útil: 15 ANOS | Vida Remanescente: 5 ANOS
Estado de Conservação: C - REGULAR
Parcela Residual: 0,03 | dT: 0,67 | Coef Dep: 0,2791
Obsoletismo: 0,9748 | Inst. Mo.: 1,00 | Coef. MT: 1,00
Código da Cotação: 1784311868
Fonte: MERCADO LIVRE
Tipo da Fonte: Site
Tipo do Valor de Reposição: BEM NOVO

Imobilizado: 301202
Descricao: CADEIRA GIRATÓRIA COM BRAÇOS ESTOFADA COR VERDE
Marca: FLORENSE

Local: DITALIA MÓVEIS
Tipo: MÓVEIS E UTENSÍLIOS
Valor de Reposição: R$ 599,00
Valor de Mercado: R$ 175,60
Idade Aparente: 10 ANOS
Vida Útil: 15 ANOS | Vida Remanescente: 5 ANOS
Estado de Conservação: C - REGULAR
Parcela Residual: 0,03 | dT: 0,67 | Coef Dep: 0,2791
Obsoletismo: 0,9748 | Inst. Mo.: 1,00 | Coef. MT: 1,00
Código da Cotação: 1784311868
Fonte: MERCADO LIVRE
Tipo da Fonte: Site
Tipo do Valor de Reposição: BEM NOVO

Imobilizado: 301203
Descricao: CADEIRA GIRATÓRIA COM BRAÇOS ESTOFADA COR VERDE
Marca: FLORENSE

Local: DITALIA MÓVEIS
Tipo: MÓVEIS E UTENSÍLIOS
Valor de Reposição: R$ 599,00
Valor de Mercado: R$ 175,60
Idade Aparente: 10 ANOS
Vida Útil: 15 ANOS | Vida Remanescente: 5 ANOS
Estado de Conservação: C - REGULAR
Parcela Residual: 0,03 | dT: 0,67 | Coef Dep: 0,2791
Obsoletismo: 0,9748 | Inst. Mo.: 1,00 | Coef. MT: 1,00
Código da Cotação: 1784311868
Fonte: MERCADO LIVRE
Tipo da Fonte: Site
Tipo do Valor de Reposição: BEM NOVO

SEM FOTO

Imobilizado: 301204
Descricao: CADEIRA GIRATÓRIA COM BRAÇOS ESPALDAR ALTO ESTOFADA COURVIM VERDE
Marca: FLORENSE

Local: DITALIA MÓVEIS
Tipo: MÓVEIS E UTENSÍLIOS
Valor de Reposição: R$ 1.179,00
Valor de Mercado: R$ 345,62
Idade Aparente: 10 ANOS
Vida Útil: 15 ANOS | Vida Remanescente: 5 ANOS
Estado de Conservação: C - REGULAR
Parcela Residual: 0,03 | dT: 0,67 | Coef Dep: 0,2791
Obsoletismo: 0,9748 | Inst. Mo.: 1,00 | Coef. MT: 1,00
Código da Cotação: -562382879
Fonte: F5 OFFICE MÓVEIS CORPORATIVOS
Tipo da Fonte: Site
Tipo do Valor de Reposição: BEM NOVO

Imobilizado: 301205
Descricao: MESA DE MADEIRA EM L 4,20X0,60X0,75M
Marca: FLORENSE

Local: DITALIA MÓVEIS
Tipo: MÓVEIS E UTENSÍLIOS
Valor de Reposição: R$ 3.052,88
Valor de Mercado: R$ 894,95
Idade Aparente: 10 ANOS
Vida Útil: 15 ANOS | Vida Remanescente: 5 ANOS
Estado de Conservação: C - REGULAR
Parcela Residual: 0,03 | dT: 0,67 | Coef Dep: 0,2791
Obsoletismo: 0,9748 | Inst. Mo.: 1,00 | Coef. MT: 1,00
Código da Cotação: 1551303118
Fonte: PREMIATTA MOVEIS
Tipo da Fonte: Site
Tipo do Valor de Reposição: BEM NOVO

Imobilizado: 301206
Descricao: ARMARIO BAIXO EM MADEIRA C/02 PORTAS1,20X0,50X0,75M
Marca: FLORENSE

Local: DITALIA MÓVEIS
Tipo: MÓVEIS E UTENSÍLIOS
Valor de Reposição: R$ 943,00
Valor de Mercado: R$ 276,44
Idade Aparente: 10 ANOS
Vida Útil: 15 ANOS | Vida Remanescente: 5 ANOS
Estado de Conservação: C - REGULAR
Parcela Residual: 0,03 | dT: 0,67 | Coef Dep: 0,2791
Obsoletismo: 0,9748 | Inst. Mo.: 1,00 | Coef. MT: 1,00
Código da Cotação: -1201501844
Fonte: TORIBIO MÓVEIS PARA ESCRITÓRIO
Tipo da Fonte: Site
Tipo do Valor de Reposição: BEM NOVO

Imobilizado: 301207
Descricao: ARMARIO BAIXO EM MADEIRA C/02 PORTAS1,20X0,50X0,75M
Marca: FLORENSE

Local: DITALIA MÓVEIS
Tipo: MÓVEIS E UTENSÍLIOS
Valor de Reposição: R$ 943,00
Valor de Mercado: R$ 276,44
Idade Aparente: 10 ANOS
Vida Útil: 15 ANOS | Vida Remanescente: 5 ANOS
Estado de Conservação: C - REGULAR
Parcela Residual: 0,03 | dT: 0,67 | Coef Dep: 0,2791
Obsoletismo: 0,9748 | Inst. Mo.: 1,00 | Coef. MT: 1,00
Código da Cotação: -1201501844
Fonte: TORIBIO MÓVEIS PARA ESCRITÓRIO
Tipo da Fonte: Site
Tipo do Valor de Reposição: BEM NOVO

Imobilizado: 301208
Descricao: ESTACAO DE TRABALHO C/04 POSICOES3,20X3,20X0,75M
Marca: FLORENSE

Local: DITALIA MÓVEIS
Tipo: MÓVEIS E UTENSÍLIOS
Valor de Reposição: R$ 3.610,00
Valor de Mercado: R$ 1.058,27
Idade Aparente: 10 ANOS
Vida Útil: 15 ANOS | Vida Remanescente: 5 ANOS
Estado de Conservação: C - REGULAR
Parcela Residual: 0,03 | dT: 0,67 | Coef Dep: 0,2791
Obsoletismo: 0,9748 | Inst. Mo.: 1,00 | Coef. MT: 1,00
Código da Cotação: -1201501844
Fonte: TORIBIO MÓVEIS PARA ESCRITÓRIO
Tipo da Fonte: Site
Tipo do Valor de Reposição: BEM NOVO

Imobilizado: 301209
Descricao: ESTACAO DE TRABALHO C/04 POSICOES3,20X3,20X0,75M
Marca: FLORENSE

Local: DITALIA MÓVEIS
Tipo: MÓVEIS E UTENSÍLIOS
Valor de Reposição: R$ 3.610,00
Valor de Mercado: R$ 1.058,27
Idade Aparente: 10 ANOS
Vida Útil: 15 ANOS | Vida Remanescente: 5 ANOS
Estado de Conservação: C - REGULAR
Parcela Residual: 0,03 | dT: 0,67 | Coef Dep: 0,2791
Obsoletismo: 0,9748 | Inst. Mo.: 1,00 | Coef. MT: 1,00
Código da Cotação: -1201501844
Fonte: TORIBIO MÓVEIS PARA ESCRITÓRIO
Tipo da Fonte: Site
Tipo do Valor de Reposição: BEM NOVO

SEM FOTO

Imobilizado: 301210
Descricao: ESTACAO DE TRABALHO C/04 POSICOES3,20X3,20X0,75M
Marca: FLORENSE

Local: DITALIA MÓVEIS
Tipo: MÓVEIS E UTENSÍLIOS
Valor de Reposição: R$ 3.610,00
Valor de Mercado: R$ 1.058,27
Idade Aparente: 10 ANOS
Vida Útil: 15 ANOS | Vida Remanescente: 5 ANOS
Estado de Conservação: C - REGULAR
Parcela Residual: 0,03 | dT: 0,67 | Coef Dep: 0,2791
Obsoletismo: 0,9748 | Inst. Mo.: 1,00 | Coef. MT: 1,00
Código da Cotação: -1201501844
Fonte: TORIBIO MÓVEIS PARA ESCRITÓRIO
Tipo da Fonte: Site
Tipo do Valor de Reposição: BEM NOVO

SEM FOTO

Imobilizado: 301211
Descricao: ESTACAO DE TRABALHO C/04 POSICOES3,20X3,20X0,75M
Marca: FLORENSE

Local: DITALIA MÓVEIS
Tipo: MÓVEIS E UTENSÍLIOS
Valor de Reposição: R$ 3.610,00
Valor de Mercado: R$ 1.058,27
Idade Aparente: 10 ANOS
Vida Útil: 15 ANOS | Vida Remanescente: 5 ANOS
Estado de Conservação: C - REGULAR
Parcela Residual: 0,03 | dT: 0,67 | Coef Dep: 0,2791
Obsoletismo: 0,9748 | Inst. Mo.: 1,00 | Coef. MT: 1,00
Código da Cotação: -1201501844
Fonte: TORIBIO MÓVEIS PARA ESCRITÓRIO
Tipo da Fonte: Site
Tipo do Valor de Reposição: BEM NOVO

SEM FOTO

Imobilizado: 301212
Descricao: ESTACAO DE TRABALHO C/04 POSICOES3,20X3,20X0,75M
Marca: FLORENSE

Local: DITALIA MÓVEIS
Tipo: MÓVEIS E UTENSÍLIOS
Valor de Reposição: R$ 3.610,00
Valor de Mercado: R$ 1.058,27
Idade Aparente: 10 ANOS
Vida Útil: 15 ANOS | Vida Remanescente: 5 ANOS
Estado de Conservação: C - REGULAR
Parcela Residual: 0,03 | dT: 0,67 | Coef Dep: 0,2791
Obsoletismo: 0,9748 | Inst. Mo.: 1,00 | Coef. MT: 1,00
Código da Cotação: -1201501844
Fonte: TORIBIO MÓVEIS PARA ESCRITÓRIO
Tipo da Fonte: Site
Tipo do Valor de Reposição: BEM NOVO

SEM FOTO

Imobilizado: 301213
Descricao: ESTACAO DE TRABALHO C/04 POSICOES3,20X3,20X0,75M
Marca: FLORENSE

Local: DITALIA MÓVEIS
Tipo: MÓVEIS E UTENSÍLIOS
Valor de Reposição: R$ 3.610,00
Valor de Mercado: R$ 1.058,27
Idade Aparente: 10 ANOS
Vida Útil: 15 ANOS | Vida Remanescente: 5 ANOS
Estado de Conservação: C - REGULAR
Parcela Residual: 0,03 | dT: 0,67 | Coef Dep: 0,2791
Obsoletismo: 0,9748 | Inst. Mo.: 1,00 | Coef. MT: 1,00
Código da Cotação: -1201501844
Fonte: TORIBIO MÓVEIS PARA ESCRITÓRIO
Tipo da Fonte: Site
Tipo do Valor de Reposição: BEM NOVO

SEM FOTO

Imobilizado: 301214
Descricao: ESTACAO DE TRABALHO C/04 POSICOES3,20X3,20X0,75M
Marca: FLORENSE

Local: DITALIA MÓVEIS
Tipo: MÓVEIS E UTENSÍLIOS
Valor de Reposição: R$ 3.610,00
Valor de Mercado: R$ 1.058,27
Idade Aparente: 10 ANOS
Vida Útil: 15 ANOS | Vida Remanescente: 5 ANOS
Estado de Conservação: C - REGULAR
Parcela Residual: 0,03 | dT: 0,67 | Coef Dep: 0,2791
Obsoletismo: 0,9748 | Inst. Mo.: 1,00 | Coef. MT: 1,00
Código da Cotação: -1201501844
Fonte: TORIBIO MÓVEIS PARA ESCRITÓRIO
Tipo da Fonte: Site
Tipo do Valor de Reposição: BEM NOVO

SEM FOTO

Imobilizado: 301215
Descricao: ESTACAO DE TRABALHO C/02 POSICOES3,20X1,60X0,75M
Marca: FLORENSE

Local: DITALIA MÓVEIS
Tipo: MÓVEIS E UTENSÍLIOS
Valor de Reposição: R$ 1.805,00
Valor de Mercado: R$ 529,13
Idade Aparente: 10 ANOS
Vida Útil: 15 ANOS | Vida Remanescente: 5 ANOS
Estado de Conservação: C - REGULAR
Parcela Residual: 0,03 | dT: 0,67 | Coef Dep: 0,2791
Obsoletismo: 0,9748 | Inst. Mo.: 1,00 | Coef. MT: 1,00
Código da Cotação: -1201501844
Fonte: TORIBIO MÓVEIS PARA ESCRITÓRIO
Tipo da Fonte: Site
Tipo do Valor de Reposição: BEM NOVO

Imobilizado: 301216
Descricao: ESTACAO DE TRABALHO C/02 POSICOES3,20X1,60X0,75M
Marca: FLORENSE

Local: DITALIA MÓVEIS
Tipo: MÓVEIS E UTENSÍLIOS
Valor de Reposição: R$ 1.805,00
Valor de Mercado: R$ 529,13
Idade Aparente: 10 ANOS
Vida Útil: 15 ANOS | Vida Remanescente: 5 ANOS
Estado de Conservação: C - REGULAR
Parcela Residual: 0,03 | dT: 0,67 | Coef Dep: 0,2791
Obsoletismo: 0,9748 | Inst. Mo.: 1,00 | Coef. MT: 1,00
Código da Cotação: -1201501844
Fonte: TORIBIO MÓVEIS PARA ESCRITÓRIO
Tipo da Fonte: Site
Tipo do Valor de Reposição: BEM NOVO

SEM FOTO

Imobilizado: 301217
Descricao: GAVETEIRO MÓVEL EM MADEIRA COM 3 GAVETAS DIM. 0,42 X 0,57 X 0,60 M
Marca: FLORENSE

Local: DITALIA MÓVEIS
Tipo: MÓVEIS E UTENSÍLIOS
Valor de Reposição: R$ 665,00
Valor de Mercado: R$ 194,94
Idade Aparente: 10 ANOS
Vida Útil: 15 ANOS | Vida Remanescente: 5 ANOS
Estado de Conservação: C - REGULAR
Parcela Residual: 0,03 | dT: 0,67 | Coef Dep: 0,2791
Obsoletismo: 0,9748 | Inst. Mo.: 1,00 | Coef. MT: 1,00
Código da Cotação: -562382879
Fonte: F5 OFFICE MÓVEIS CORPORATIVOS
Tipo da Fonte: Site
Tipo do Valor de Reposição: BEM NOVO

Imobilizado: 301218
Descricao: GAVETEIRO MÓVEL EM MADEIRA COM 3 GAVETAS DIM. 0,42 X 0,57 X 0,60 M
Marca: FLORENSE

Local: DITALIA MÓVEIS
Tipo: MÓVEIS E UTENSÍLIOS
Valor de Reposição: R$ 665,00
Valor de Mercado: R$ 194,94
Idade Aparente: 10 ANOS
Vida Útil: 15 ANOS | Vida Remanescente: 5 ANOS
Estado de Conservação: C - REGULAR
Parcela Residual: 0,03 | dT: 0,67 | Coef Dep: 0,2791
Obsoletismo: 0,9748 | Inst. Mo.: 1,00 | Coef. MT: 1,00
Código da Cotação: -562382879
Fonte: F5 OFFICE MÓVEIS CORPORATIVOS
Tipo da Fonte: Site
Tipo do Valor de Reposição: BEM NOVO

SEM FOTO

Imobilizado: 301219
Descricao: GAVETEIRO MÓVEL EM MADEIRA COM 3 GAVETAS DIM. 0,42 X 0,57 X 0,60 M
Marca: FLORENSE

Local: DITALIA MÓVEIS
Tipo: MÓVEIS E UTENSÍLIOS
Valor de Reposição: R$ 665,00
Valor de Mercado: R$ 194,94
Idade Aparente: 10 ANOS
Vida Útil: 15 ANOS | Vida Remanescente: 5 ANOS
Estado de Conservação: C - REGULAR
Parcela Residual: 0,03 | dT: 0,67 | Coef Dep: 0,2791
Obsoletismo: 0,9748 | Inst. Mo.: 1,00 | Coef. MT: 1,00
Código da Cotação: -562382879
Fonte: F5 OFFICE MÓVEIS CORPORATIVOS
Tipo da Fonte: Site
Tipo do Valor de Reposição: BEM NOVO

SEM FOTO

Imobilizado: 301220
Descricao: GAVETEIRO MÓVEL EM MADEIRA COM 3 GAVETAS DIM. 0,42 X 0,57 X 0,60 M
Marca: FLORENSE

Local: DITALIA MÓVEIS
Tipo: MÓVEIS E UTENSÍLIOS
Valor de Reposição: R$ 665,00
Valor de Mercado: R$ 194,94
Idade Aparente: 10 ANOS
Vida Útil: 15 ANOS | Vida Remanescente: 5 ANOS
Estado de Conservação: C - REGULAR
Parcela Residual: 0,03 | dT: 0,67 | Coef Dep: 0,2791
Obsoletismo: 0,9748 | Inst. Mo.: 1,00 | Coef. MT: 1,00
Código da Cotação: -562382879
Fonte: F5 OFFICE MÓVEIS CORPORATIVOS
Tipo da Fonte: Site
Tipo do Valor de Reposição: BEM NOVO

SEM FOTO

Imobilizado: 301221
Descricao: GAVETEIRO MÓVEL EM MADEIRA COM 3 GAVETAS DIM. 0,42 X 0,57 X 0,60 M
Marca: FLORENSE

Local: DITALIA MÓVEIS
Tipo: MÓVEIS E UTENSÍLIOS
Valor de Reposição: R$ 665,00
Valor de Mercado: R$ 194,94
Idade Aparente: 10 ANOS
Vida Útil: 15 ANOS | Vida Remanescente: 5 ANOS
Estado de Conservação: C - REGULAR
Parcela Residual: 0,03 | dT: 0,67 | Coef Dep: 0,2791
Obsoletismo: 0,9748 | Inst. Mo.: 1,00 | Coef. MT: 1,00
Código da Cotação: -562382879
Fonte: F5 OFFICE MÓVEIS CORPORATIVOS
Tipo da Fonte: Site
Tipo do Valor de Reposição: BEM NOVO

SEM FOTO

Imobilizado: 301222
Descricao: GAVETEIRO MÓVEL EM MADEIRA COM 3 GAVETAS DIM. 0,42 X 0,57 X 0,60 M
Marca: FLORENSE

Local: DITALIA MÓVEIS
Tipo: MÓVEIS E UTENSÍLIOS
Valor de Reposição: R$ 665,00
Valor de Mercado: R$ 194,94
Idade Aparente: 10 ANOS
Vida Útil: 15 ANOS | Vida Remanescente: 5 ANOS
Estado de Conservação: C - REGULAR
Parcela Residual: 0,03 | dT: 0,67 | Coef Dep: 0,2791
Obsoletismo: 0,9748 | Inst. Mo.: 1,00 | Coef. MT: 1,00
Código da Cotação: -562382879
Fonte: F5 OFFICE MÓVEIS CORPORATIVOS
Tipo da Fonte: Site
Tipo do Valor de Reposição: BEM NOVO

SEM FOTO

Imobilizado: 301223
Descricao: GAVETEIRO MÓVEL EM MADEIRA COM 3 GAVETAS DIM. 0,42 X 0,57 X 0,60 M
Marca: FLORENSE

Local: DITALIA MÓVEIS
Tipo: MÓVEIS E UTENSÍLIOS
Valor de Reposição: R$ 665,00
Valor de Mercado: R$ 194,94
Idade Aparente: 10 ANOS
Vida Útil: 15 ANOS | Vida Remanescente: 5 ANOS
Estado de Conservação: C - REGULAR
Parcela Residual: 0,03 | dT: 0,67 | Coef Dep: 0,2791
Obsoletismo: 0,9748 | Inst. Mo.: 1,00 | Coef. MT: 1,00
Código da Cotação: -562382879
Fonte: F5 OFFICE MÓVEIS CORPORATIVOS
Tipo da Fonte: Site
Tipo do Valor de Reposição: BEM NOVO

SEM FOTO

Imobilizado: 301224
Descricao: GAVETEIRO MÓVEL EM MADEIRA COM 3 GAVETAS DIM. 0,42 X 0,57 X 0,60 M
Marca: FLORENSE

Local: DITALIA MÓVEIS
Tipo: MÓVEIS E UTENSÍLIOS
Valor de Reposição: R$ 665,00
Valor de Mercado: R$ 194,94
Idade Aparente: 10 ANOS
Vida Útil: 15 ANOS | Vida Remanescente: 5 ANOS
Estado de Conservação: C - REGULAR
Parcela Residual: 0,03 | dT: 0,67 | Coef Dep: 0,2791
Obsoletismo: 0,9748 | Inst. Mo.: 1,00 | Coef. MT: 1,00
Código da Cotação: -562382879
Fonte: F5 OFFICE MÓVEIS CORPORATIVOS
Tipo da Fonte: Site
Tipo do Valor de Reposição: BEM NOVO

SEM FOTO

Imobilizado: 301225
Descricao: GAVETEIRO MÓVEL EM MADEIRA COM 3 GAVETAS DIM. 0,42 X 0,57 X 0,60 M
Marca: FLORENSE

Local: DITALIA MÓVEIS
Tipo: MÓVEIS E UTENSÍLIOS
Valor de Reposição: R$ 665,00
Valor de Mercado: R$ 194,94
Idade Aparente: 10 ANOS
Vida Útil: 15 ANOS | Vida Remanescente: 5 ANOS
Estado de Conservação: C - REGULAR
Parcela Residual: 0,03 | dT: 0,67 | Coef Dep: 0,2791
Obsoletismo: 0,9748 | Inst. Mo.: 1,00 | Coef. MT: 1,00
Código da Cotação: -562382879
Fonte: F5 OFFICE MÓVEIS CORPORATIVOS
Tipo da Fonte: Site
Tipo do Valor de Reposição: BEM NOVO

SEM FOTO

Imobilizado: 301226
Descricao: GAVETEIRO MÓVEL EM MADEIRA COM 3 GAVETAS DIM. 0,42 X 0,57 X 0,60 M
Marca: FLORENSE

Local: DITALIA MÓVEIS
Tipo: MÓVEIS E UTENSÍLIOS
Valor de Reposição: R$ 665,00
Valor de Mercado: R$ 194,94
Idade Aparente: 10 ANOS
Vida Útil: 15 ANOS | Vida Remanescente: 5 ANOS
Estado de Conservação: C - REGULAR
Parcela Residual: 0,03 | dT: 0,67 | Coef Dep: 0,2791
Obsoletismo: 0,9748 | Inst. Mo.: 1,00 | Coef. MT: 1,00
Código da Cotação: -562382879
Fonte: F5 OFFICE MÓVEIS CORPORATIVOS
Tipo da Fonte: Site
Tipo do Valor de Reposição: BEM NOVO

SEM FOTO

Imobilizado: 301227
Descricao: GAVETEIRO MÓVEL EM MADEIRA COM 3 GAVETAS DIM. 0,42 X 0,57 X 0,60 M
Marca: FLORENSE

Local: DITALIA MÓVEIS
Tipo: MÓVEIS E UTENSÍLIOS
Valor de Reposição: R$ 665,00
Valor de Mercado: R$ 194,94
Idade Aparente: 10 ANOS
Vida Útil: 15 ANOS | Vida Remanescente: 5 ANOS
Estado de Conservação: C - REGULAR
Parcela Residual: 0,03 | dT: 0,67 | Coef Dep: 0,2791
Obsoletismo: 0,9748 | Inst. Mo.: 1,00 | Coef. MT: 1,00
Código da Cotação: -562382879
Fonte: F5 OFFICE MÓVEIS CORPORATIVOS
Tipo da Fonte: Site
Tipo do Valor de Reposição: BEM NOVO

SEM FOTO

Imobilizado: 301268
Descricao: CADEIRA GIRATÓRIA COM BRAÇOS ESTOFADA COR VERDE_x000d_

Marca: FLORENSE

Local: DITALIA MÓVEIS
Tipo: MÓVEIS E UTENSÍLIOS
Valor de Reposição: R$ 599,00
Valor de Mercado: R$ 175,60
Idade Aparente: 10 ANOS
Vida Útil: 15 ANOS | Vida Remanescente: 5 ANOS
Estado de Conservação: C - REGULAR
Parcela Residual: 0,03 | dT: 0,67 | Coef Dep: 0,2791
Obsoletismo: 0,9748 | Inst. Mo.: 1,00 | Coef. MT: 1,00
Código da Cotação: 1784311868
Fonte: MERCADO LIVRE
Tipo da Fonte: Site
Tipo do Valor de Reposição: BEM NOVO

SEM FOTO

Imobilizado: 301269
Descricao: CADEIRA GIRATÓRIA COM BRAÇOS ESTOFADA COR VERDE_x000d_

Marca: FLORENSE

Local: DITALIA MÓVEIS
Tipo: MÓVEIS E UTENSÍLIOS
Valor de Reposição: R$ 599,00
Valor de Mercado: R$ 175,60
Idade Aparente: 10 ANOS
Vida Útil: 15 ANOS | Vida Remanescente: 5 ANOS
Estado de Conservação: C - REGULAR
Parcela Residual: 0,03 | dT: 0,67 | Coef Dep: 0,2791
Obsoletismo: 0,9748 | Inst. Mo.: 1,00 | Coef. MT: 1,00
Código da Cotação: 1784311868
Fonte: MERCADO LIVRE
Tipo da Fonte: Site
Tipo do Valor de Reposição: BEM NOVO

SEM FOTO

Imobilizado: 301270
Descricao: CADEIRA GIRATÓRIA COM BRAÇOS ESTOFADA COR VERDE_x000d_

Marca: FLORENSE

Local: DITALIA MÓVEIS
Tipo: MÓVEIS E UTENSÍLIOS
Valor de Reposição: R$ 599,00
Valor de Mercado: R$ 175,60
Idade Aparente: 10 ANOS
Vida Útil: 15 ANOS | Vida Remanescente: 5 ANOS
Estado de Conservação: C - REGULAR
Parcela Residual: 0,03 | dT: 0,67 | Coef Dep: 0,2791
Obsoletismo: 0,9748 | Inst. Mo.: 1,00 | Coef. MT: 1,00
Código da Cotação: 1784311868
Fonte: MERCADO LIVRE
Tipo da Fonte: Site
Tipo do Valor de Reposição: BEM NOVO

SEM FOTO

Imobilizado: 301271
Descricao: CADEIRA GIRATÓRIA COM BRAÇOS ESTOFADA COR VERDE_x000d_

Marca: FLORENSE

Local: DITALIA MÓVEIS
Tipo: MÓVEIS E UTENSÍLIOS
Valor de Reposição: R$ 599,00
Valor de Mercado: R$ 175,60
Idade Aparente: 10 ANOS
Vida Útil: 15 ANOS | Vida Remanescente: 5 ANOS
Estado de Conservação: C - REGULAR
Parcela Residual: 0,03 | dT: 0,67 | Coef Dep: 0,2791
Obsoletismo: 0,9748 | Inst. Mo.: 1,00 | Coef. MT: 1,00
Código da Cotação: 1784311868
Fonte: MERCADO LIVRE
Tipo da Fonte: Site
Tipo do Valor de Reposição: BEM NOVO

SEM FOTO

Imobilizado: 301272
Descricao: CADEIRA GIRATÓRIA COM BRAÇOS ESTOFADA COR VERDE_x000d_

Marca: FLORENSE

Local: DITALIA MÓVEIS
Tipo: MÓVEIS E UTENSÍLIOS
Valor de Reposição: R$ 599,00
Valor de Mercado: R$ 175,60
Idade Aparente: 10 ANOS
Vida Útil: 15 ANOS | Vida Remanescente: 5 ANOS
Estado de Conservação: C - REGULAR
Parcela Residual: 0,03 | dT: 0,67 | Coef Dep: 0,2791
Obsoletismo: 0,9748 | Inst. Mo.: 1,00 | Coef. MT: 1,00
Código da Cotação: 1784311868
Fonte: MERCADO LIVRE
Tipo da Fonte: Site
Tipo do Valor de Reposição: BEM NOVO

SEM FOTO

Imobilizado: 301273
Descricao: CADEIRA GIRATÓRIA COM BRAÇOS ESTOFADA COR VERDE_x000d_

Marca: FLORENSE

Local: DITALIA MÓVEIS
Tipo: MÓVEIS E UTENSÍLIOS
Valor de Reposição: R$ 599,00
Valor de Mercado: R$ 175,60
Idade Aparente: 10 ANOS
Vida Útil: 15 ANOS | Vida Remanescente: 5 ANOS
Estado de Conservação: C - REGULAR
Parcela Residual: 0,03 | dT: 0,67 | Coef Dep: 0,2791
Obsoletismo: 0,9748 | Inst. Mo.: 1,00 | Coef. MT: 1,00
Código da Cotação: 1784311868
Fonte: MERCADO LIVRE
Tipo da Fonte: Site
Tipo do Valor de Reposição: BEM NOVO

SEM FOTO

Imobilizado: 301274
Descricao: ARMÁRIO BAIXO DE MADEIRA COM 2 PORTAS DIM. 1,20 X 0,50 X 0,75 M
Marca: FLORENSE

Local: DITALIA MÓVEIS
Tipo: MÓVEIS E UTENSÍLIOS
Valor de Reposição: R$ 1.385,00
Valor de Mercado: R$ 406,01
Idade Aparente: 10 ANOS
Vida Útil: 15 ANOS | Vida Remanescente: 5 ANOS
Estado de Conservação: C - REGULAR
Parcela Residual: 0,03 | dT: 0,67 | Coef Dep: 0,2791
Obsoletismo: 0,9748 | Inst. Mo.: 1,00 | Coef. MT: 1,00
Código da Cotação: -562382879
Fonte: F5 OFFICE MÓVEIS CORPORATIVOS
Tipo da Fonte: Site
Tipo do Valor de Reposição: BEM NOVO

SEM FOTO

Imobilizado: 301275
Descricao: ARMÁRIO BAIXO DE MADEIRA COM 2 PORTAS DIM. 1,20 X 0,50 X 0,75 M
Marca: FLORENSE

Local: DITALIA MÓVEIS
Tipo: MÓVEIS E UTENSÍLIOS
Valor de Reposição: R$ 1.385,00
Valor de Mercado: R$ 406,01
Idade Aparente: 10 ANOS
Vida Útil: 15 ANOS | Vida Remanescente: 5 ANOS
Estado de Conservação: C - REGULAR
Parcela Residual: 0,03 | dT: 0,67 | Coef Dep: 0,2791
Obsoletismo: 0,9748 | Inst. Mo.: 1,00 | Coef. MT: 1,00
Código da Cotação: -562382879
Fonte: F5 OFFICE MÓVEIS CORPORATIVOS
Tipo da Fonte: Site
Tipo do Valor de Reposição: BEM NOVO

SEM FOTO

Imobilizado: 301276
Descricao: ARMÁRIO BAIXO DE MADEIRA COM 2 PORTAS DIM. 1,20 X 0,50 X 0,75 M
Marca: FLORENSE

Local: DITALIA MÓVEIS
Tipo: MÓVEIS E UTENSÍLIOS
Valor de Reposição: R$ 1.385,00
Valor de Mercado: R$ 406,01
Idade Aparente: 10 ANOS
Vida Útil: 15 ANOS | Vida Remanescente: 5 ANOS
Estado de Conservação: C - REGULAR
Parcela Residual: 0,03 | dT: 0,67 | Coef Dep: 0,2791
Obsoletismo: 0,9748 | Inst. Mo.: 1,00 | Coef. MT: 1,00
Código da Cotação: -562382879
Fonte: F5 OFFICE MÓVEIS CORPORATIVOS
Tipo da Fonte: Site
Tipo do Valor de Reposição: BEM NOVO

SEM FOTO

Imobilizado: 301277
Descricao: ARMÁRIO BAIXO DE MADEIRA COM 2 PORTAS DIM. 1,20 X 0,50 X 0,75 M
Marca: FLORENSE

Local: DITALIA MÓVEIS
Tipo: MÓVEIS E UTENSÍLIOS
Valor de Reposição: R$ 1.385,00
Valor de Mercado: R$ 406,01
Idade Aparente: 10 ANOS
Vida Útil: 15 ANOS | Vida Remanescente: 5 ANOS
Estado de Conservação: C - REGULAR
Parcela Residual: 0,03 | dT: 0,67 | Coef Dep: 0,2791
Obsoletismo: 0,9748 | Inst. Mo.: 1,00 | Coef. MT: 1,00
Código da Cotação: -562382879
Fonte: F5 OFFICE MÓVEIS CORPORATIVOS
Tipo da Fonte: Site
Tipo do Valor de Reposição: BEM NOVO

SEM FOTO

Imobilizado: 301278
Descricao: ARMÁRIO BAIXO DE MADEIRA COM 2 PORTAS DIM. 1,20 X 0,50 X 0,75 M
Marca: FLORENSE

Local: DITALIA MÓVEIS
Tipo: MÓVEIS E UTENSÍLIOS
Valor de Reposição: R$ 1.385,00
Valor de Mercado: R$ 406,01
Idade Aparente: 10 ANOS
Vida Útil: 15 ANOS | Vida Remanescente: 5 ANOS
Estado de Conservação: C - REGULAR
Parcela Residual: 0,03 | dT: 0,67 | Coef Dep: 0,2791
Obsoletismo: 0,9748 | Inst. Mo.: 1,00 | Coef. MT: 1,00
Código da Cotação: -562382879
Fonte: F5 OFFICE MÓVEIS CORPORATIVOS
Tipo da Fonte: Site
Tipo do Valor de Reposição: BEM NOVO

SEM FOTO

Imobilizado: 301279
Descricao: ARMÁRIO BAIXO DE MADEIRA COM 2 PORTAS DIM. 1,20 X 0,50 X 0,75 M
Marca: FLORENSE

Local: DITALIA MÓVEIS
Tipo: MÓVEIS E UTENSÍLIOS
Valor de Reposição: R$ 1.385,00
Valor de Mercado: R$ 406,01
Idade Aparente: 10 ANOS
Vida Útil: 15 ANOS | Vida Remanescente: 5 ANOS
Estado de Conservação: C - REGULAR
Parcela Residual: 0,03 | dT: 0,67 | Coef Dep: 0,2791
Obsoletismo: 0,9748 | Inst. Mo.: 1,00 | Coef. MT: 1,00
Código da Cotação: -562382879
Fonte: F5 OFFICE MÓVEIS CORPORATIVOS
Tipo da Fonte: Site
Tipo do Valor de Reposição: BEM NOVO

SEM FOTO

Imobilizado: 301280
Descricao: ARMÁRIO BAIXO DE MADEIRA COM 2 PORTAS DIM. 1,20 X 0,50 X 0,75 M
Marca: FLORENSE

Local: DITALIA MÓVEIS
Tipo: MÓVEIS E UTENSÍLIOS
Valor de Reposição: R$ 1.385,00
Valor de Mercado: R$ 406,01
Idade Aparente: 10 ANOS
Vida Útil: 15 ANOS | Vida Remanescente: 5 ANOS
Estado de Conservação: C - REGULAR
Parcela Residual: 0,03 | dT: 0,67 | Coef Dep: 0,2791
Obsoletismo: 0,9748 | Inst. Mo.: 1,00 | Coef. MT: 1,00
Código da Cotação: -562382879
Fonte: F5 OFFICE MÓVEIS CORPORATIVOS
Tipo da Fonte: Site
Tipo do Valor de Reposição: BEM NOVO

SEM FOTO

Imobilizado: 301281
Descricao: ARMARIO BAIXO DE MADEIRA C/02 PORTAS0,80X0,50X0,75M
Marca: FLORENSE

Local: DITALIA MÓVEIS
Tipo: MÓVEIS E UTENSÍLIOS
Valor de Reposição: R$ 943,00
Valor de Mercado: R$ 276,44
Idade Aparente: 10 ANOS
Vida Útil: 15 ANOS | Vida Remanescente: 5 ANOS
Estado de Conservação: C - REGULAR
Parcela Residual: 0,03 | dT: 0,67 | Coef Dep: 0,2791
Obsoletismo: 0,9748 | Inst. Mo.: 1,00 | Coef. MT: 1,00
Código da Cotação: -1201501844
Fonte: TORIBIO MÓVEIS PARA ESCRITÓRIO
Tipo da Fonte: Site
Tipo do Valor de Reposição: BEM NOVO

Imobilizado: 301282
Descricao: ARMÁRIO BAIXO DE MADEIRA COM 2 PORTAS DIM. 1,20 X 0,50 X 0,75 M
Marca: FLORENSE

Local: DITALIA MÓVEIS
Tipo: MÓVEIS E UTENSÍLIOS
Valor de Reposição: R$ 1.385,00
Valor de Mercado: R$ 406,01
Idade Aparente: 10 ANOS
Vida Útil: 15 ANOS | Vida Remanescente: 5 ANOS
Estado de Conservação: C - REGULAR
Parcela Residual: 0,03 | dT: 0,67 | Coef Dep: 0,2791
Obsoletismo: 0,9748 | Inst. Mo.: 1,00 | Coef. MT: 1,00
Código da Cotação: -562382879
Fonte: F5 OFFICE MÓVEIS CORPORATIVOS
Tipo da Fonte: Site
Tipo do Valor de Reposição: BEM NOVO

SEM FOTO

Imobilizado: 301283
Descricao: ARMÁRIO BAIXO DE MADEIRA COM 2 PORTAS DIM. 1,20 X 0,50 X 0,75 M
Marca: FLORENSE

Local: DITALIA MÓVEIS
Tipo: MÓVEIS E UTENSÍLIOS
Valor de Reposição: R$ 1.385,00
Valor de Mercado: R$ 406,01
Idade Aparente: 10 ANOS
Vida Útil: 15 ANOS | Vida Remanescente: 5 ANOS
Estado de Conservação: C - REGULAR
Parcela Residual: 0,03 | dT: 0,67 | Coef Dep: 0,2791
Obsoletismo: 0,9748 | Inst. Mo.: 1,00 | Coef. MT: 1,00
Código da Cotação: -562382879
Fonte: F5 OFFICE MÓVEIS CORPORATIVOS
Tipo da Fonte: Site
Tipo do Valor de Reposição: BEM NOVO

SEM FOTO

Imobilizado: 301284
Descricao: ARMÁRIO BAIXO DE MADEIRA COM 2 PORTAS DIM. 1,20 X 0,50 X 0,75 M
Marca: FLORENSE

Local: DITALIA MÓVEIS
Tipo: MÓVEIS E UTENSÍLIOS
Valor de Reposição: R$ 1.385,00
Valor de Mercado: R$ 406,01
Idade Aparente: 10 ANOS
Vida Útil: 15 ANOS | Vida Remanescente: 5 ANOS
Estado de Conservação: C - REGULAR
Parcela Residual: 0,03 | dT: 0,67 | Coef Dep: 0,2791
Obsoletismo: 0,9748 | Inst. Mo.: 1,00 | Coef. MT: 1,00
Código da Cotação: -562382879
Fonte: F5 OFFICE MÓVEIS CORPORATIVOS
Tipo da Fonte: Site
Tipo do Valor de Reposição: BEM NOVO

SEM FOTO

Imobilizado: 301285
Descricao: ARMÁRIO BAIXO DE MADEIRA COM 2 PORTAS DIM. 1,20 X 0,50 X 0,75 M
Marca: FLORENSE

Local: DITALIA MÓVEIS
Tipo: MÓVEIS E UTENSÍLIOS
Valor de Reposição: R$ 1.385,00
Valor de Mercado: R$ 406,01
Idade Aparente: 10 ANOS
Vida Útil: 15 ANOS | Vida Remanescente: 5 ANOS
Estado de Conservação: C - REGULAR
Parcela Residual: 0,03 | dT: 0,67 | Coef Dep: 0,2791
Obsoletismo: 0,9748 | Inst. Mo.: 1,00 | Coef. MT: 1,00
Código da Cotação: -562382879
Fonte: F5 OFFICE MÓVEIS CORPORATIVOS
Tipo da Fonte: Site
Tipo do Valor de Reposição: BEM NOVO

SEM FOTO

Imobilizado: 301286
Descricao: BANCADA DE MADEIRA P/ATENDIMENTO C/ARMARIO ANEXO C/06 PORTAS13,50X0,60X0,90M
Marca: FLORENSE

Local: DITALIA MÓVEIS
Tipo: MÓVEIS E UTENSÍLIOS
Valor de Reposição: R$ 4.494,00
Valor de Mercado: R$ 1.317,41
Idade Aparente: 10 ANOS
Vida Útil: 15 ANOS | Vida Remanescente: 5 ANOS
Estado de Conservação: C - REGULAR
Parcela Residual: 0,03 | dT: 0,67 | Coef Dep: 0,2791
Obsoletismo: 0,9748 | Inst. Mo.: 1,00 | Coef. MT: 1,00
Código da Cotação: 1784311868
Fonte: MERCADO LIVRE
Tipo da Fonte: Site
Tipo do Valor de Reposição: BEM NOVO

Imobilizado: 301287
Descricao: ARMARIO BAIXO DE MADEIRA C/04 PORTAS2,00X0,50X0,75M
Marca: FLORENSE

Local: DITALIA MÓVEIS
Tipo: MÓVEIS E UTENSÍLIOS
Valor de Reposição: R$ 2.023,00
Valor de Mercado: R$ 593,04
Idade Aparente: 10 ANOS
Vida Útil: 15 ANOS | Vida Remanescente: 5 ANOS
Estado de Conservação: C - REGULAR
Parcela Residual: 0,03 | dT: 0,67 | Coef Dep: 0,2791
Obsoletismo: 0,9748 | Inst. Mo.: 1,00 | Coef. MT: 1,00
Código da Cotação: -1201501844
Fonte: TORIBIO MÓVEIS PARA ESCRITÓRIO
Tipo da Fonte: Site
Tipo do Valor de Reposição: BEM NOVO

Imobilizado: 301288
Descricao: CADEIRA GIRATÓRIA COM BRAÇOS ESTOFADA COR VERDE_x000d_

Marca: FLORENSE

Local: DITALIA MÓVEIS
Tipo: MÓVEIS E UTENSÍLIOS
Valor de Reposição: R$ 599,00
Valor de Mercado: R$ 175,60
Idade Aparente: 10 ANOS
Vida Útil: 15 ANOS | Vida Remanescente: 5 ANOS
Estado de Conservação: C - REGULAR
Parcela Residual: 0,03 | dT: 0,67 | Coef Dep: 0,2791
Obsoletismo: 0,9748 | Inst. Mo.: 1,00 | Coef. MT: 1,00
Código da Cotação: 1784311868
Fonte: MERCADO LIVRE
Tipo da Fonte: Site
Tipo do Valor de Reposição: BEM NOVO

SEM FOTO

Imobilizado: 301289
Descricao: ARMARIO ABERTO DE MADEIRA EM L P/CASACOS 4,70 X 0,50 X0 ,90M
Marca: FLORENSE

Local: DITALIA MÓVEIS
Tipo: MÓVEIS E UTENSÍLIOS
Valor de Reposição: R$ 2.024,05
Valor de Mercado: R$ 559,44
Idade Aparente: 10 ANOS
Vida Útil: 15 ANOS | Vida Remanescente: 5 ANOS
Estado de Conservação: D - ENTRE REGULAR E REPAROS SIMPLES
Parcela Residual: 0,03 | dT: 0,67 | Coef Dep: 0,2791
Obsoletismo: 0,9191 | Inst. Mo.: 1,00 | Coef. MT: 1,00
Código da Cotação: 1784311868
Fonte: MERCADO LIVRE
Tipo da Fonte: Site
Tipo do Valor de Reposição: BEM NOVO

Imobilizado: 301290
Descricao: ARMARIO DE MADEIRA P/BANHEIRO C/02 PORTAS E 03 GAVETAS E TAMPO GRANITO 1,60X0,50X0,50M

Local: DITALIA MÓVEIS
Tipo: MÓVEIS E UTENSÍLIOS
Valor de Reposição: R$ 1.151,00
Valor de Mercado: R$ 337,41
Idade Aparente: 10 ANOS
Vida Útil: 15 ANOS | Vida Remanescente: 5 ANOS
Estado de Conservação: C - REGULAR
Parcela Residual: 0,03 | dT: 0,67 | Coef Dep: 0,2791
Obsoletismo: 0,9748 | Inst. Mo.: 1,00 | Coef. MT: 1,00
Código da Cotação: 1784311868
Fonte: MERCADO LIVRE
Tipo da Fonte: Site
Tipo do Valor de Reposição: BEM NOVO

Imobilizado: 301291
Descricao: ARMARIO ALTO DE MADEIRA P/CASACOS C/03 PRATELEIRAS 0,68X0,50X2,20M
Marca: FLORENSE

Local: DITALIA MÓVEIS
Tipo: MÓVEIS E UTENSÍLIOS
Valor de Reposição: R$ 715,83
Valor de Mercado: R$ 209,84
Idade Aparente: 10 ANOS
Vida Útil: 15 ANOS | Vida Remanescente: 5 ANOS
Estado de Conservação: C - REGULAR
Parcela Residual: 0,03 | dT: 0,67 | Coef Dep: 0,2791
Obsoletismo: 0,9748 | Inst. Mo.: 1,00 | Coef. MT: 1,00
Código da Cotação: 1784311868
Fonte: MERCADO LIVRE
Tipo da Fonte: Site
Tipo do Valor de Reposição: BEM NOVO

Imobilizado: 301292
Descricao: ARMÁRIO BAIXO DE MADEIRA COM 2 PORTAS DIM. 1,20 X 0,50 X 0,75 M

Local: DITALIA MÓVEIS
Tipo: MÓVEIS E UTENSÍLIOS
Valor de Reposição: R$ 1.385,00
Valor de Mercado: R$ 406,01
Idade Aparente: 10 ANOS
Vida Útil: 15 ANOS | Vida Remanescente: 5 ANOS
Estado de Conservação: C - REGULAR
Parcela Residual: 0,03 | dT: 0,67 | Coef Dep: 0,2791
Obsoletismo: 0,9748 | Inst. Mo.: 1,00 | Coef. MT: 1,00
Código da Cotação: -562382879
Fonte: F5 OFFICE MÓVEIS CORPORATIVOS
Tipo da Fonte: Site
Tipo do Valor de Reposição: BEM NOVO

Imobilizado: 301293
Descricao: ARMÁRIO BAIXO DE MADEIRA COM 2 PORTAS DIM. 1,20 X 0,50 X 0,75 M

Local: DITALIA MÓVEIS
Tipo: MÓVEIS E UTENSÍLIOS
Valor de Reposição: R$ 1.385,00
Valor de Mercado: R$ 406,01
Idade Aparente: 10 ANOS
Vida Útil: 15 ANOS | Vida Remanescente: 5 ANOS
Estado de Conservação: C - REGULAR
Parcela Residual: 0,03 | dT: 0,67 | Coef Dep: 0,2791
Obsoletismo: 0,9748 | Inst. Mo.: 1,00 | Coef. MT: 1,00
Código da Cotação: -562382879
Fonte: F5 OFFICE MÓVEIS CORPORATIVOS
Tipo da Fonte: Site
Tipo do Valor de Reposição: BEM NOVO

SEM FOTO

Imobilizado: 301294
Descricao: MESA DE MADEIRA C/03 GAVETAS2,60X0,77X0,75M
Marca: FLORENSE

Local: DITALIA MÓVEIS
Tipo: MÓVEIS E UTENSÍLIOS
Valor de Reposição: R$ 2.938,00
Valor de Mercado: R$ 861,27
Idade Aparente: 10 ANOS
Vida Útil: 15 ANOS | Vida Remanescente: 5 ANOS
Estado de Conservação: C - REGULAR
Parcela Residual: 0,03 | dT: 0,67 | Coef Dep: 0,2791
Obsoletismo: 0,9748 | Inst. Mo.: 1,00 | Coef. MT: 1,00
Código da Cotação: 2122920045
Fonte: ABRA CADABRA
Tipo da Fonte: Site
Tipo do Valor de Reposição: BEM NOVO

Imobilizado: 301295
Descricao: MESA DE CENTRO REDONDA C/ESTRUTURA METALICA E TAMPO MADEIRA 0,70X0,45M

Local: DITALIA MÓVEIS
Tipo: MÓVEIS E UTENSÍLIOS
Valor de Reposição: R$ 898,00
Valor de Mercado: R$ 263,25
Idade Aparente: 10 ANOS
Vida Útil: 15 ANOS | Vida Remanescente: 5 ANOS
Estado de Conservação: C - REGULAR
Parcela Residual: 0,03 | dT: 0,67 | Coef Dep: 0,2791
Obsoletismo: 0,9748 | Inst. Mo.: 1,00 | Coef. MT: 1,00
Código da Cotação: 1784311868
Fonte: MERCADO LIVRE
Tipo da Fonte: Site
Tipo do Valor de Reposição: BEM NOVO

Imobilizado: 301296
Descricao: CADEIRA GIRATÓRIA COM BRAÇOS ESTOFADA COR VERDE
Marca: FLORENSE

Local: DITALIA MÓVEIS
Tipo: MÓVEIS E UTENSÍLIOS
Valor de Reposição: R$ 599,00
Valor de Mercado: R$ 175,60
Idade Aparente: 10 ANOS
Vida Útil: 15 ANOS | Vida Remanescente: 5 ANOS
Estado de Conservação: C - REGULAR
Parcela Residual: 0,03 | dT: 0,67 | Coef Dep: 0,2791
Obsoletismo: 0,9748 | Inst. Mo.: 1,00 | Coef. MT: 1,00
Código da Cotação: 1784311868
Fonte: MERCADO LIVRE
Tipo da Fonte: Site
Tipo do Valor de Reposição: BEM NOVO

Imobilizado: 301297
Descricao: GAVETEIRO MÓVEL EM MADEIRA COM 3 GAVETAS DIM. 0,42 X 0,57 X 0,60 M
Marca: FLORENSE

Local: DITALIA MÓVEIS
Tipo: MÓVEIS E UTENSÍLIOS
Valor de Reposição: R$ 665,00
Valor de Mercado: R$ 194,94
Idade Aparente: 10 ANOS
Vida Útil: 15 ANOS | Vida Remanescente: 5 ANOS
Estado de Conservação: C - REGULAR
Parcela Residual: 0,03 | dT: 0,67 | Coef Dep: 0,2791
Obsoletismo: 0,9748 | Inst. Mo.: 1,00 | Coef. MT: 1,00
Código da Cotação: -562382879
Fonte: F5 OFFICE MÓVEIS CORPORATIVOS
Tipo da Fonte: Site
Tipo do Valor de Reposição: BEM NOVO

Imobilizado: 301298
Descricao: GAVETEIRO MÓVEL EM MADEIRA COM 3 GAVETAS DIM. 0,42 X 0,57 X 0,60 M
Marca: FLORENSE

Local: DITALIA MÓVEIS
Tipo: MÓVEIS E UTENSÍLIOS
Valor de Reposição: R$ 665,00
Valor de Mercado: R$ 194,94
Idade Aparente: 10 ANOS
Vida Útil: 15 ANOS | Vida Remanescente: 5 ANOS
Estado de Conservação: C - REGULAR
Parcela Residual: 0,03 | dT: 0,67 | Coef Dep: 0,2791
Obsoletismo: 0,9748 | Inst. Mo.: 1,00 | Coef. MT: 1,00
Código da Cotação: -562382879
Fonte: F5 OFFICE MÓVEIS CORPORATIVOS
Tipo da Fonte: Site
Tipo do Valor de Reposição: BEM NOVO

Imobilizado: 301299
Descricao: GAVETEIRO MÓVEL EM MADEIRA COM 3 GAVETAS DIM. 0,42 X 0,57 X 0,60 M
Marca: FLORENSE

Local: DITALIA MÓVEIS
Tipo: MÓVEIS E UTENSÍLIOS
Valor de Reposição: R$ 665,00
Valor de Mercado: R$ 194,94
Idade Aparente: 10 ANOS
Vida Útil: 15 ANOS | Vida Remanescente: 5 ANOS
Estado de Conservação: C - REGULAR
Parcela Residual: 0,03 | dT: 0,67 | Coef Dep: 0,2791
Obsoletismo: 0,9748 | Inst. Mo.: 1,00 | Coef. MT: 1,00
Código da Cotação: -562382879
Fonte: F5 OFFICE MÓVEIS CORPORATIVOS
Tipo da Fonte: Site
Tipo do Valor de Reposição: BEM NOVO

Imobilizado: 301300
Descricao: MESA DE MADEIRA 1,20X0,70X0,75M
Marca: FLORENSE
Observação: DESMONTADA

Local: DITALIA MÓVEIS
Tipo: MÓVEIS E UTENSÍLIOS
Valor de Reposição: R$ 768,00
Valor de Mercado: R$ 225,14
Idade Aparente: 10 ANOS
Vida Útil: 15 ANOS | Vida Remanescente: 5 ANOS
Estado de Conservação: C - REGULAR
Parcela Residual: 0,03 | dT: 0,67 | Coef Dep: 0,2791
Obsoletismo: 0,9748 | Inst. Mo.: 1,00 | Coef. MT: 1,00
Código da Cotação: 1551303118
Fonte: PREMIATTA MOVEIS
Tipo da Fonte: Site
Tipo do Valor de Reposição: BEM NOVO

Imobilizado: 301301
Descricao: ESTACAO DE TRABALHO C/03 POSICOES (DESMONTADA)
Marca: FLORENSE

Local: DITALIA MÓVEIS
Tipo: MÓVEIS E UTENSÍLIOS
Valor de Reposição: R$ 2.700,00
Valor de Mercado: R$ 665,00
Idade Aparente: 10 ANOS
Vida Útil: 15 ANOS | Vida Remanescente: 5 ANOS
Estado de Conservação: E - REPAROS SIMPLES
Parcela Residual: 0,03 | dT: 0,67 | Coef Dep: 0,2791
Obsoletismo: 0,819 | Inst. Mo.: 1,00 | Coef. MT: 1,00
Código da Cotação: -12015018 44
Fonte: TORIBIO MÓVEIS PARA ESCRITÓRIO
Tipo da Fonte: Site
Tipo do Valor de Reposição: BEM NOVO

Imobilizado: 301302
Descricao: ESTACAO DE TRABALHO C/04 POSICOES C/MESA APOIO3,20X3,20X0,75M
Marca: FLORENSE

Local: DITALIA MÓVEIS
Tipo: MÓVEIS E UTENSÍLIOS
Valor de Reposição: R$ 3.610,00
Valor de Mercado: R$ 1.058,27
Idade Aparente: 10 ANOS
Vida Útil: 15 ANOS | Vida Remanescente: 5 ANOS
Estado de Conservação: C - REGULAR
Parcela Residual: 0,03 | dT: 0,67 | Coef Dep: 0,2791
Obsoletismo: 0,9748 | Inst. Mo.: 1,00 | Coef. MT: 1,00
Código da Cotação: -1201501844
Fonte: TORIBIO MÓVEIS PARA ESCRITÓRIO
Tipo da Fonte: Site
Tipo do Valor de Reposição: BEM NOVO

Imobilizado: 301303
Descricao: BALCAO DE ATENDIMENTO DE MADEIRA 4,00X0,30X1,10M
Marca: FLORENSE

Local: DITALIA MÓVEIS
Tipo: MÓVEIS E UTENSÍLIOS
Valor de Reposição: R$ 4.122,50
Valor de Mercado: R$ 1.208,51
Idade Aparente: 10 ANOS
Vida Útil: 15 ANOS | Vida Remanescente: 5 ANOS
Estado de Conservação: C - REGULAR
Parcela Residual: 0,03 | dT: 0,67 | Coef Dep: 0,2791
Obsoletismo: 0,9748 | Inst. Mo.: 1,00 | Coef. MT: 1,00
Código da Cotação: 1784311868
Fonte: MERCADO LIVRE
Tipo da Fonte: Site
Tipo do Valor de Reposição: BEM NOVO

Imobilizado: 301304
Descricao: ARMARIO BAIXO DE MADEIRA C/04 PORTAS1,60X0,50X0,75M
Marca: FLORENSE

Local: DITALIA MÓVEIS
Tipo: MÓVEIS E UTENSÍLIOS
Valor de Reposição: R$ 2.023,00
Valor de Mercado: R$ 593,04
Idade Aparente: 10 ANOS
Vida Útil: 15 ANOS | Vida Remanescente: 5 ANOS
Estado de Conservação: C - REGULAR
Parcela Residual: 0,03 | dT: 0,67 | Coef Dep: 0,2791
Obsoletismo: 0,9748 | Inst. Mo.: 1,00 | Coef. MT: 1,00
Código da Cotação: -1201501844
Fonte: TORIBIO MÓVEIS PARA ESCRITÓRIO
Tipo da Fonte: Site
Tipo do Valor de Reposição: BEM NOVO

Imobilizado: 301305
Descricao: ARMÁRIO BAIXO DE MADEIRA COM 2 PORTAS DIM. 1,20 X 0,50 X 0,75 M

Local: DITALIA MÓVEIS
Tipo: MÓVEIS E UTENSÍLIOS
Valor de Reposição: R$ 1.385,00
Valor de Mercado: R$ 406,01
Idade Aparente: 10 ANOS
Vida Útil: 15 ANOS | Vida Remanescente: 5 ANOS
Estado de Conservação: C - REGULAR
Parcela Residual: 0,03 | dT: 0,67 | Coef Dep: 0,2791
Obsoletismo: 0,9748 | Inst. Mo.: 1,00 | Coef. MT: 1,00
Código da Cotação: -562382879
Fonte: F5 OFFICE MÓVEIS CORPORATIVOS
Tipo da Fonte: Site
Tipo do Valor de Reposição: BEM NOVO

Imobilizado: 301306
Descricao: ARMÁRIO BAIXO DE MADEIRA COM 2 PORTAS DIM. 1,20 X 0,50 X 0,75 M

Local: DITALIA MÓVEIS
Tipo: MÓVEIS E UTENSÍLIOS
Valor de Reposição: R$ 1.385,00
Valor de Mercado: R$ 406,01
Idade Aparente: 10 ANOS
Vida Útil: 15 ANOS | Vida Remanescente: 5 ANOS
Estado de Conservação: C - REGULAR
Parcela Residual: 0,03 | dT: 0,67 | Coef Dep: 0,2791
Obsoletismo: 0,9748 | Inst. Mo.: 1,00 | Coef. MT: 1,00
Código da Cotação: -562382879
Fonte: F5 OFFICE MÓVEIS CORPORATIVOS
Tipo da Fonte: Site
Tipo do Valor de Reposição: BEM NOVO

SEM FOTO

Imobilizado: 301307
Descricao: ARMÁRIO BAIXO DE MADEIRA COM 2 PORTAS DIM. 1,20 X 0,50 X 0,75 M

Local: DITALIA MÓVEIS
Tipo: MÓVEIS E UTENSÍLIOS
Valor de Reposição: R$ 1.385,00
Valor de Mercado: R$ 406,01
Idade Aparente: 10 ANOS
Vida Útil: 15 ANOS | Vida Remanescente: 5 ANOS
Estado de Conservação: C - REGULAR
Parcela Residual: 0,03 | dT: 0,67 | Coef Dep: 0,2791
Obsoletismo: 0,9748 | Inst. Mo.: 1,00 | Coef. MT: 1,00
Código da Cotação: -562382879
Fonte: F5 OFFICE MÓVEIS CORPORATIVOS
Tipo da Fonte: Site
Tipo do Valor de Reposição: BEM NOVO

SEM FOTO

Imobilizado: 301308
Descricao: ARMÁRIO BAIXO DE MADEIRA COM 2 PORTAS DIM. 1,20 X 0,50 X 0,75 M

Local: DITALIA MÓVEIS
Tipo: MÓVEIS E UTENSÍLIOS
Valor de Reposição: R$ 1.385,00
Valor de Mercado: R$ 406,01
Idade Aparente: 10 ANOS
Vida Útil: 15 ANOS | Vida Remanescente: 5 ANOS
Estado de Conservação: C - REGULAR
Parcela Residual: 0,03 | dT: 0,67 | Coef Dep: 0,2791
Obsoletismo: 0,9748 | Inst. Mo.: 1,00 | Coef. MT: 1,00
Código da Cotação: -562382879
Fonte: F5 OFFICE MÓVEIS CORPORATIVOS
Tipo da Fonte: Site
Tipo do Valor de Reposição: BEM NOVO

SEM FOTO

Imobilizado: 301309
Descricao: ARMÁRIO BAIXO DE MADEIRA COM 2 PORTAS DIM. 1,20 X 0,50 X 0,75 M

Local: DITALIA MÓVEIS
Tipo: MÓVEIS E UTENSÍLIOS
Valor de Reposição: R$ 1.385,00
Valor de Mercado: R$ 406,01
Idade Aparente: 10 ANOS
Vida Útil: 15 ANOS | Vida Remanescente: 5 ANOS
Estado de Conservação: C - REGULAR
Parcela Residual: 0,03 | dT: 0,67 | Coef Dep: 0,2791
Obsoletismo: 0,9748 | Inst. Mo.: 1,00 | Coef. MT: 1,00
Código da Cotação: -562382879
Fonte: F5 OFFICE MÓVEIS CORPORATIVOS
Tipo da Fonte: Site
Tipo do Valor de Reposição: BEM NOVO

SEM FOTO

Imobilizado: 301310
Descricao: ARMÁRIO BAIXO DE MADEIRA COM 2 PORTAS DIM. 1,20 X 0,50 X 0,75 M

Local: DITALIA MÓVEIS
Tipo: MÓVEIS E UTENSÍLIOS
Valor de Reposição: R$ 1.385,00
Valor de Mercado: R$ 406,01
Idade Aparente: 10 ANOS
Vida Útil: 15 ANOS | Vida Remanescente: 5 ANOS
Estado de Conservação: C - REGULAR
Parcela Residual: 0,03 | dT: 0,67 | Coef Dep: 0,2791
Obsoletismo: 0,9748 | Inst. Mo.: 1,00 | Coef. MT: 1,00
Código da Cotação: -562382879
Fonte: F5 OFFICE MÓVEIS CORPORATIVOS
Tipo da Fonte: Site
Tipo do Valor de Reposição: BEM NOVO

SEM FOTO

Imobilizado: 301311
Descricao: MESA DE REUNIAO OVAL EM MADEIRA 2,40X1,20X0,75M
Marca: FLORENSE
Observação: DESMONTADA

Local: DITALIA MÓVEIS
Tipo: MÓVEIS E UTENSÍLIOS
Valor de Reposição: R$ 3.762,00
Valor de Mercado: R$ 755,73
Idade Aparente: 10 ANOS
Vida Útil: 15 ANOS | Vida Remanescente: 5 ANOS
Estado de Conservação: F - ENTRE REPAROS SIMPLES E IMPORTANTES
Parcela Residual: 0,03 | dT: 0,67 | Coef Dep: 0,2791
Obsoletismo: 0,668 | Inst. Mo.: 1,00 | Coef. MT: 1,00
Código da Cotação: 1551303118
Fonte: PREMIATTA MOVEIS
Tipo da Fonte: Site
Tipo do Valor de Reposição: BEM NOVO

Imobilizado: 301312
Descricao: ARMARIO ALTO DE MADEIRA C/20 GAVETAS E 10 PORTAS4,00X0,50X2,15M

Local: DITALIA MÓVEIS
Tipo: MÓVEIS E UTENSÍLIOS
Valor de Reposição: R$ 4.880,00
Valor de Mercado: R$ 1.430,57
Idade Aparente: 10 ANOS
Vida Útil: 15 ANOS | Vida Remanescente: 5 ANOS
Estado de Conservação: C - REGULAR
Parcela Residual: 0,03 | dT: 0,67 | Coef Dep: 0,2791
Obsoletismo: 0,9748 | Inst. Mo.: 1,00 | Coef. MT: 1,00
Código da Cotação: 1784311868
Fonte: MERCADO LIVRE
Tipo da Fonte: Site
Tipo do Valor de Reposição: BEM NOVO

Imobilizado: 301313
Descricao: ARQUIVO METALICO 4 GAVETAS
Marca: PANDIN

Local: DITALIA MÓVEIS
Tipo: MÓVEIS E UTENSÍLIOS
Valor de Reposição: R$ 239,00
Valor de Mercado: R$ 232,98
Idade Aparente: 20 ANOS
Vida Útil: 20 ANOS | Vida Remanescente: 0 ANO
Estado de Conservação: C - REGULAR
Parcela Residual: 0,05 | dT: 1,00 | Coef Dep: 0,1000
Obsoletismo: 0,9748 | Inst. Mo.: 1,00 | Coef. MT: 1,00
Código da Cotação: 1784311868
Fonte: MERCADO LIVRE
Tipo da Fonte: Site
Tipo do Valor de Reposição: BEM USADO

Imobilizado: 301314
Descricao: CADEIRA GIRATORIA C/BRACOS ESTOFADA COURVIM VERDE
Marca: FLORENSE

Local: DITALIA MÓVEIS
Tipo: MÓVEIS E UTENSÍLIOS
Valor de Reposição: R$ 599,00
Valor de Mercado: R$ 175,60
Idade Aparente: 10 ANOS
Vida Útil: 15 ANOS | Vida Remanescente: 5 ANOS
Estado de Conservação: C - REGULAR
Parcela Residual: 0,03 | dT: 0,67 | Coef Dep: 0,2791
Obsoletismo: 0,9748 | Inst. Mo.: 1,00 | Coef. MT: 1,00
Código da Cotação: 1784311868
Fonte: MERCADO LIVRE
Tipo da Fonte: Site
Tipo do Valor de Reposição: BEM NOVO

SEM FOTO

Imobilizado: 301315
Descricao: CADEIRA GIRATORIA C/BRACOS ESTOFADA COURVIM VERDE
Marca: FLORENSE

Local: DITALIA MÓVEIS
Tipo: MÓVEIS E UTENSÍLIOS
Valor de Reposição: R$ 599,00
Valor de Mercado: R$ 175,60
Idade Aparente: 10 ANOS
Vida Útil: 15 ANOS | Vida Remanescente: 5 ANOS
Estado de Conservação: C - REGULAR
Parcela Residual: 0,03 | dT: 0,67 | Coef Dep: 0,2791
Obsoletismo: 0,9748 | Inst. Mo.: 1,00 | Coef. MT: 1,00
Código da Cotação: 1784311868
Fonte: MERCADO LIVRE
Tipo da Fonte: Site
Tipo do Valor de Reposição: BEM NOVO

SEM FOTO

Imobilizado: 301316
Descricao: CADEIRA GIRATÓRIA COM BRAÇOS ESTOFADA COR VERDE
Marca: FLORENSE

Local: DITALIA MÓVEIS
Tipo: MÓVEIS E UTENSÍLIOS
Valor de Reposição: R$ 599,00
Valor de Mercado: R$ 175,60
Idade Aparente: 10 ANOS
Vida Útil: 15 ANOS | Vida Remanescente: 5 ANOS
Estado de Conservação: C - REGULAR
Parcela Residual: 0,03 | dT: 0,67 | Coef Dep: 0,2791
Obsoletismo: 0,9748 | Inst. Mo.: 1,00 | Coef. MT: 1,00
Código da Cotação: 1784311868
Fonte: MERCADO LIVRE
Tipo da Fonte: Site
Tipo do Valor de Reposição: BEM NOVO

SEM FOTO

Imobilizado: 301317
Descricao: CADEIRA GIRATÓRIA COM BRAÇOS ESTOFADA COR VERDE_x000d_

Marca: FLORENSE

Local: DITALIA MÓVEIS
Tipo: MÓVEIS E UTENSÍLIOS
Valor de Reposição: R$ 599,00
Valor de Mercado: R$ 175,60
Idade Aparente: 10 ANOS
Vida Útil: 15 ANOS | Vida Remanescente: 5 ANOS
Estado de Conservação: C - REGULAR
Parcela Residual: 0,03 | dT: 0,67 | Coef Dep: 0,2791
Obsoletismo: 0,9748 | Inst. Mo.: 1,00 | Coef. MT: 1,00
Código da Cotação: 1784311868
Fonte: MERCADO LIVRE
Tipo da Fonte: Site
Tipo do Valor de Reposição: BEM NOVO

SEM FOTO

Imobilizado: 301318
Descricao: CADEIRA GIRATÓRIA COM BRAÇOS ESTOFADA COR VERDE_x000d_

Marca: FLORENSE

Local: DITALIA MÓVEIS
Tipo: MÓVEIS E UTENSÍLIOS
Valor de Reposição: R$ 599,00
Valor de Mercado: R$ 175,60
Idade Aparente: 10 ANOS
Vida Útil: 15 ANOS | Vida Remanescente: 5 ANOS
Estado de Conservação: C - REGULAR
Parcela Residual: 0,03 | dT: 0,67 | Coef Dep: 0,2791
Obsoletismo: 0,9748 | Inst. Mo.: 1,00 | Coef. MT: 1,00
Código da Cotação: 1784311868
Fonte: MERCADO LIVRE
Tipo da Fonte: Site
Tipo do Valor de Reposição: BEM NOVO

SEM FOTO

Imobilizado: 301319
Descricao: GAVETEIRO MÓVEL EM MADEIRA COM 4 GAVETAS DIM. 0,42 X 0,57 X0 ,60 M
Marca: FLORENSE

Local: DITALIA MÓVEIS
Tipo: MÓVEIS E UTENSÍLIOS
Valor de Reposição: R$ 665,00
Valor de Mercado: R$ 194,94
Idade Aparente: 10 ANOS
Vida Útil: 15 ANOS | Vida Remanescente: 5 ANOS
Estado de Conservação: C - REGULAR
Parcela Residual: 0,03 | dT: 0,67 | Coef Dep: 0,2791
Obsoletismo: 0,9748 | Inst. Mo.: 1,00 | Coef. MT: 1,00
Código da Cotação: -562382879
Fonte: F5 OFFICE MÓVEIS CORPORATIVOS
Tipo da Fonte: Site
Tipo do Valor de Reposição: BEM NOVO

SEM FOTO

Imobilizado: 301320
Descricao: MAQUINA DE ESCREVER
Marca: FACIT
Série: NPA 78
Observação: SEM VALOR COMERCIAL

Local: DITALIA MÓVEIS
Tipo: MÓVEIS E UTENSÍLIOS
Valor de Reposição: R$ 0,01
Valor de Mercado: R$ 0,01
Idade Aparente: 30 ANOS
Vida Útil: 30 ANOS | Vida Remanescente: 0 ANO
Estado de Conservação: C - REGULAR
Parcela Residual: 0,05 | dT: 1,00 | Coef Dep: 0,1000
Obsoletismo: 0,9748 | Inst. Mo.: 1,00 | Coef. MT: 1,00
Código da Cotação: 1376742821
Fonte: BANCO DE DADOS | Contato: MAURICIO MATTIODA
Tipo da Fonte: Banco de Dados
Tipo do Valor de Reposição: BEM USADO

Imobilizado: 301321
Descricao: MESA REDONDA DE REUNIAO 1,20X0,75M
Marca: FLORENSE

Local: DITALIA MÓVEIS
Tipo: MÓVEIS E UTENSÍLIOS
Valor de Reposição: R$ 1.024,00
Valor de Mercado: R$ 332,16
Idade Aparente: 10 ANOS
Vida Útil: 16 ANOS | Vida Remanescente: 6 ANOS
Estado de Conservação: C - REGULAR
Parcela Residual: 0,03 | dT: 0,62 | Coef Dep: 0,3121
Obsoletismo: 0,9748 | Inst. Mo.: 1,00 | Coef. MT: 1,00
Código da Cotação: 1784311868
Fonte: MERCADO LIVRE
Tipo da Fonte: Site
Tipo do Valor de Reposição: BEM NOVO

Imobilizado: 301322
Descricao: CADEIRA GIRATÓRIA COM BRAÇOS ESTOFADA COR VERDE
Marca: FLORENSE

Local: DITALIA MÓVEIS
Tipo: MÓVEIS E UTENSÍLIOS
Valor de Reposição: R$ 599,00
Valor de Mercado: R$ 175,60
Idade Aparente: 10 ANOS
Vida Útil: 15 ANOS | Vida Remanescente: 5 ANOS
Estado de Conservação: C - REGULAR
Parcela Residual: 0,03 | dT: 0,67 | Coef Dep: 0,2791
Obsoletismo: 0,9748 | Inst. Mo.: 1,00 | Coef. MT: 1,00
Código da Cotação: 1784311868
Fonte: MERCADO LIVRE
Tipo da Fonte: Site
Tipo do Valor de Reposição: BEM NOVO

SEM FOTO

Imobilizado: 301323
Descricao: CADEIRA GIRATÓRIA COM BRAÇOS ESTOFADA COR VERDE
Marca: FLORENSE

Local: DITALIA MÓVEIS
Tipo: MÓVEIS E UTENSÍLIOS
Valor de Reposição: R$ 599,00
Valor de Mercado: R$ 175,60
Idade Aparente: 10 ANOS
Vida Útil: 15 ANOS | Vida Remanescente: 5 ANOS
Estado de Conservação: C - REGULAR
Parcela Residual: 0,03 | dT: 0,67 | Coef Dep: 0,2791
Obsoletismo: 0,9748 | Inst. Mo.: 1,00 | Coef. MT: 1,00
Código da Cotação: 1784311868
Fonte: MERCADO LIVRE
Tipo da Fonte: Site
Tipo do Valor de Reposição: BEM NOVO

SEM FOTO

Imobilizado: 301324
Descricao: CADEIRA GIRATÓRIA COM BRAÇOS ESTOFADA COR VERDE
Marca: FLORENSE

Local: DITALIA MÓVEIS
Tipo: MÓVEIS E UTENSÍLIOS
Valor de Reposição: R$ 599,00
Valor de Mercado: R$ 175,60
Idade Aparente: 10 ANOS
Vida Útil: 15 ANOS | Vida Remanescente: 5 ANOS
Estado de Conservação: C - REGULAR
Parcela Residual: 0,03 | dT: 0,67 | Coef Dep: 0,2791
Obsoletismo: 0,9748 | Inst. Mo.: 1,00 | Coef. MT: 1,00
Código da Cotação: 1784311868
Fonte: MERCADO LIVRE
Tipo da Fonte: Site
Tipo do Valor de Reposição: BEM NOVO

SEM FOTO

Imobilizado: 301325
Descricao: CADEIRA GIRATÓRIA COM BRAÇOS ESTOFADA COR VERDE
Marca: FLORENSE

Local: DITALIA MÓVEIS
Tipo: MÓVEIS E UTENSÍLIOS
Valor de Reposição: R$ 599,00
Valor de Mercado: R$ 175,60
Idade Aparente: 10 ANOS
Vida Útil: 15 ANOS | Vida Remanescente: 5 ANOS
Estado de Conservação: C - REGULAR
Parcela Residual: 0,03 | dT: 0,67 | Coef Dep: 0,2791
Obsoletismo: 0,9748 | Inst. Mo.: 1,00 | Coef. MT: 1,00
Código da Cotação: 1784311868
Fonte: MERCADO LIVRE
Tipo da Fonte: Site
Tipo do Valor de Reposição: BEM NOVO

SEM FOTO

Imobilizado: 301326
Descricao: SOFA C/02 LUGARES ESTOFADO COURVIM BEGE

Local: DITALIA MÓVEIS
Tipo: MÓVEIS E UTENSÍLIOS
Valor de Reposição: R$ 5.823,00
Valor de Mercado: R$ 1.707,00
Idade Aparente: 10 ANOS
Vida Útil: 15 ANOS | Vida Remanescente: 5 ANOS
Estado de Conservação: C - REGULAR
Parcela Residual: 0,03 | dT: 0,67 | Coef Dep: 0,2791
Obsoletismo: 0,9748 | Inst. Mo.: 1,00 | Coef. MT: 1,00
Código da Cotação: 1784311868
Fonte: MERCADO LIVRE
Tipo da Fonte: Site
Tipo do Valor de Reposição: BEM NOVO

Imobilizado: 301327
Descricao: ARMÁRIO BAIXO DE MADEIRA COM 2 PORTAS DIM. 1,20 X 0,50 X 0,75 M
Marca: FLORENSE

Local: DITALIA MÓVEIS
Tipo: MÓVEIS E UTENSÍLIOS
Valor de Reposição: R$ 1.385,00
Valor de Mercado: R$ 406,01
Idade Aparente: 10 ANOS
Vida Útil: 15 ANOS | Vida Remanescente: 5 ANOS
Estado de Conservação: C - REGULAR
Parcela Residual: 0,03 | dT: 0,67 | Coef Dep: 0,2791
Obsoletismo: 0,9748 | Inst. Mo.: 1,00 | Coef. MT: 1,00
Código da Cotação: -562382879
Fonte: F5 OFFICE MÓVEIS CORPORATIVOS
Tipo da Fonte: Site
Tipo do Valor de Reposição: BEM NOVO

SEM FOTO

Imobilizado: 301328
Descricao: ARMÁRIO BAIXO DE MADEIRA COM 2 PORTAS DIM. 1,20 X 0,50 X 0,75 M
Marca: FLORENSE

Local: DITALIA MÓVEIS
Tipo: MÓVEIS E UTENSÍLIOS
Valor de Reposição: R$ 1.385,00
Valor de Mercado: R$ 406,01
Idade Aparente: 10 ANOS
Vida Útil: 15 ANOS | Vida Remanescente: 5 ANOS
Estado de Conservação: C - REGULAR
Parcela Residual: 0,03 | dT: 0,67 | Coef Dep: 0,2791
Obsoletismo: 0,9748 | Inst. Mo.: 1,00 | Coef. MT: 1,00
Código da Cotação: -562382879
Fonte: F5 OFFICE MÓVEIS CORPORATIVOS
Tipo da Fonte: Site
Tipo do Valor de Reposição: BEM NOVO

SEM FOTO

Imobilizado: 301329
Descricao: MESA DE MADEIRA EM L C/03 GAVETAS 3,40X0,75X0,75M
Marca: FLORENSE

Local: DITALIA MÓVEIS
Tipo: MÓVEIS E UTENSÍLIOS
Valor de Reposição: R$ 2.471,38
Valor de Mercado: R$ 724,48
Idade Aparente: 10 ANOS
Vida Útil: 15 ANOS | Vida Remanescente: 5 ANOS
Estado de Conservação: C - REGULAR
Parcela Residual: 0,03 | dT: 0,67 | Coef Dep: 0,2791
Obsoletismo: 0,9748 | Inst. Mo.: 1,00 | Coef. MT: 1,00
Código da Cotação: 1551303118
Fonte: PREMIATTA MOVEIS
Tipo da Fonte: Site
Tipo do Valor de Reposição: BEM NOVO

Imobilizado: 301330
Descricao: CADEIRA GIRATÓRIA COM BRAÇOS ESTOFADA COR VERDE
Marca: FLORENSE

Local: DITALIA MÓVEIS
Tipo: MÓVEIS E UTENSÍLIOS
Valor de Reposição: R$ 599,00
Valor de Mercado: R$ 175,60
Idade Aparente: 10 ANOS
Vida Útil: 15 ANOS | Vida Remanescente: 5 ANOS
Estado de Conservação: C - REGULAR
Parcela Residual: 0,03 | dT: 0,67 | Coef Dep: 0,2791
Obsoletismo: 0,9748 | Inst. Mo.: 1,00 | Coef. MT: 1,00
Código da Cotação: 1784311868
Fonte: MERCADO LIVRE
Tipo da Fonte: Site
Tipo do Valor de Reposição: BEM NOVO

Imobilizado: 301331
Descricao: ARMARIO ALTO MADEIRA C/02 PORTAS1,60X0,55X2,50M

Local: DITALIA MÓVEIS
Tipo: MÓVEIS E UTENSÍLIOS
Valor de Reposição: R$ 1.064,00
Valor de Mercado: R$ 213,74
Idade Aparente: 10 ANOS
Vida Útil: 15 ANOS | Vida Remanescente: 5 ANOS
Estado de Conservação: F - ENTRE REPAROS SIMPLES E IMPORTANTES
Parcela Residual: 0,03 | dT: 0,67 | Coef Dep: 0,2791
Obsoletismo: 0,668 | Inst. Mo.: 1,00 | Coef. MT: 1,00
Código da Cotação: 1784311868
Fonte: MERCADO LIVRE
Tipo da Fonte: Site
Tipo do Valor de Reposição: BEM NOVO

Imobilizado: 301332
Descricao: ARMARIO DE MADEIRA P/BANHEIRO C/02 PORTAS E 03 GAVETAS C/TAMPO GRANITO 1,30X0,50X0,50M

Local: DITALIA MÓVEIS
Tipo: MÓVEIS E UTENSÍLIOS
Valor de Reposição: R$ 1.151,00
Valor de Mercado: R$ 337,41
Idade Aparente: 10 ANOS
Vida Útil: 15 ANOS | Vida Remanescente: 5 ANOS
Estado de Conservação: C - REGULAR
Parcela Residual: 0,03 | dT: 0,67 | Coef Dep: 0,2791
Obsoletismo: 0,9748 | Inst. Mo.: 1,00 | Coef. MT: 1,00
Código da Cotação: 1784311868
Fonte: MERCADO LIVRE
Tipo da Fonte: Site
Tipo do Valor de Reposição: BEM NOVO

Imobilizado: 301333
Descricao: MESA DE MADEIRA EM L C/03 GAVETAS 5,00X0,75X0,75M

Local: DITALIA MÓVEIS
Tipo: MÓVEIS E UTENSÍLIOS
Valor de Reposição: R$ 3.634,38
Valor de Mercado: R$ 1.065,41
Idade Aparente: 10 ANOS
Vida Útil: 15 ANOS | Vida Remanescente: 5 ANOS
Estado de Conservação: C - REGULAR
Parcela Residual: 0,03 | dT: 0,67 | Coef Dep: 0,2791
Obsoletismo: 0,9748 | Inst. Mo.: 1,00 | Coef. MT: 1,00
Código da Cotação: 1551303118
Fonte: PREMIATTA MOVEIS
Tipo da Fonte: Site
Tipo do Valor de Reposição: BEM NOVO

Imobilizado: 301334
Descricao: CADEIRA GIRATÓRIA COM BRAÇOS ESPALDAR ALTO ESTOFADA COURVIM VERDE
Marca: FLORENSE

Local: DITALIA MÓVEIS
Tipo: MÓVEIS E UTENSÍLIOS
Valor de Reposição: R$ 1.179,00
Valor de Mercado: R$ 345,62
Idade Aparente: 10 ANOS
Vida Útil: 15 ANOS | Vida Remanescente: 5 ANOS
Estado de Conservação: C - REGULAR
Parcela Residual: 0,03 | dT: 0,67 | Coef Dep: 0,2791
Obsoletismo: 0,9748 | Inst. Mo.: 1,00 | Coef. MT: 1,00
Código da Cotação: -562382879
Fonte: F5 OFFICE MÓVEIS CORPORATIVOS
Tipo da Fonte: Site
Tipo do Valor de Reposição: BEM NOVO

Imobilizado: 301335
Descricao: CADEIRA GIRATÓRIA COM BRAÇOS ESPALDAR ALTO ESTOFADA COURVIM VERDE

Local: DITALIA MÓVEIS
Tipo: MÓVEIS E UTENSÍLIOS
Valor de Reposição: R$ 1.179,00
Valor de Mercado: R$ 345,62
Idade Aparente: 10 ANOS
Vida Útil: 15 ANOS | Vida Remanescente: 5 ANOS
Estado de Conservação: C - REGULAR
Parcela Residual: 0,03 | dT: 0,67 | Coef Dep: 0,2791
Obsoletismo: 0,9748 | Inst. Mo.: 1,00 | Coef. MT: 1,00
Código da Cotação: -562382879
Fonte: F5 OFFICE MÓVEIS CORPORATIVOS
Tipo da Fonte: Site
Tipo do Valor de Reposição: BEM NOVO

Imobilizado: 301336
Descricao: CADEIRA GIRATÓRIA COM BRAÇOS ESPALDAR ALTO ESTOFADA COURVIM VERDE

Local: DITALIA MÓVEIS
Tipo: MÓVEIS E UTENSÍLIOS
Valor de Reposição: R$ 1.179,00
Valor de Mercado: R$ 345,62
Idade Aparente: 10 ANOS
Vida Útil: 15 ANOS | Vida Remanescente: 5 ANOS
Estado de Conservação: C - REGULAR
Parcela Residual: 0,03 | dT: 0,67 | Coef Dep: 0,2791
Obsoletismo: 0,9748 | Inst. Mo.: 1,00 | Coef. MT: 1,00
Código da Cotação: -562382879
Fonte: F5 OFFICE MÓVEIS CORPORATIVOS
Tipo da Fonte: Site
Tipo do Valor de Reposição: BEM NOVO

SEM FOTO

Imobilizado: 301337
Descricao: CADEIRA GIRATÓRIA COM BRAÇOS ESPALDAR ALTO ESTOFADA COURVIM VERDE

Local: DITALIA MÓVEIS
Tipo: MÓVEIS E UTENSÍLIOS
Valor de Reposição: R$ 1.179,00
Valor de Mercado: R$ 345,62
Idade Aparente: 10 ANOS
Vida Útil: 15 ANOS | Vida Remanescente: 5 ANOS
Estado de Conservação: C - REGULAR
Parcela Residual: 0,03 | dT: 0,67 | Coef Dep: 0,2791
Obsoletismo: 0,9748 | Inst. Mo.: 1,00 | Coef. MT: 1,00
Código da Cotação: -562382879
Fonte: F5 OFFICE MÓVEIS CORPORATIVOS
Tipo da Fonte: Site
Tipo do Valor de Reposição: BEM NOVO

SEM FOTO

Imobilizado: 301338
Descricao: MESA DE CENTRO EM MADEIRA1,20X0,30X0,55M
Marca: FLORENSE

Local: DITALIA MÓVEIS
Tipo: MÓVEIS E UTENSÍLIOS
Valor de Reposição: R$ 1.304,00
Valor de Mercado: R$ 261,95
Idade Aparente: 10 ANOS
Vida Útil: 15 ANOS | Vida Remanescente: 5 ANOS
Estado de Conservação: F - ENTRE REPAROS SIMPLES E IMPORTANTES
Parcela Residual: 0,03 | dT: 0,67 | Coef Dep: 0,2791
Obsoletismo: 0,668 | Inst. Mo.: 1,00 | Coef. MT: 1,00
Código da Cotação: 1551303118
Fonte: PREMIATTA MOVEIS
Tipo da Fonte: Site
Tipo do Valor de Reposição: BEM NOVO

Imobilizado: 301339
Descricao: MESA DE CENTRO EM MADEIRA 0,85X0,85X0,45M

Local: DITALIA MÓVEIS
Tipo: MÓVEIS E UTENSÍLIOS
Valor de Reposição: R$ 2.178,00
Valor de Mercado: R$ 638,48
Idade Aparente: 10 ANOS
Vida Útil: 15 ANOS | Vida Remanescente: 5 ANOS
Estado de Conservação: C - REGULAR
Parcela Residual: 0,03 | dT: 0,67 | Coef Dep: 0,2791
Obsoletismo: 0,9748 | Inst. Mo.: 1,00 | Coef. MT: 1,00
Código da Cotação: -1341753202
Fonte: MAGAZINE LUIZA
Tipo da Fonte: Site
Tipo do Valor de Reposição: BEM NOVO

Imobilizado: 301340
Descricao: ARMARIO BAIXO EM MADEIRA C/02 PORTAS1,20X0,50X0,75M
Marca: FLORENSE

Local: DITALIA MÓVEIS
Tipo: MÓVEIS E UTENSÍLIOS
Valor de Reposição: R$ 943,00
Valor de Mercado: R$ 276,44
Idade Aparente: 10 ANOS
Vida Útil: 15 ANOS | Vida Remanescente: 5 ANOS
Estado de Conservação: C - REGULAR
Parcela Residual: 0,03 | dT: 0,67 | Coef Dep: 0,2791
Obsoletismo: 0,9748 | Inst. Mo.: 1,00 | Coef. MT: 1,00
Código da Cotação: -1201501844
Fonte: TORIBIO MÓVEIS PARA ESCRITÓRIO
Tipo da Fonte: Site
Tipo do Valor de Reposição: BEM NOVO

Imobilizado: 301341
Descricao: ARMARIO BAIXO EM MADEIRA C/02 PORTAS1,20X0,50X0,75M
Marca: FLORENSE

Local: DITALIA MÓVEIS
Tipo: MÓVEIS E UTENSÍLIOS
Valor de Reposição: R$ 943,00
Valor de Mercado: R$ 276,44
Idade Aparente: 10 ANOS
Vida Útil: 15 ANOS | Vida Remanescente: 5 ANOS
Estado de Conservação: C - REGULAR
Parcela Residual: 0,03 | dT: 0,67 | Coef Dep: 0,2791
Obsoletismo: 0,9748 | Inst. Mo.: 1,00 | Coef. MT: 1,00
Código da Cotação: -1201501844
Fonte: TORIBIO MÓVEIS PARA ESCRITÓRIO
Tipo da Fonte: Site
Tipo do Valor de Reposição: BEM NOVO

Imobilizado: 301342
Descricao: POLTRONA FIXA ESTOFADA TECIDO CINZA

Local: DITALIA MÓVEIS
Tipo: MÓVEIS E UTENSÍLIOS
Valor de Reposição: R$ 1.482,00
Valor de Mercado: R$ 1.444,65
Idade Aparente: 0 ANO
Vida Útil: 15 ANOS | Vida Remanescente: 15 ANOS
Estado de Conservação: C - REGULAR
Parcela Residual: 0,05 | dT: 0,00 | Coef Dep: 1,0000
Obsoletismo: 0,9748 | Inst. Mo.: 1,00 | Coef. MT: 1,00
Código da Cotação: 1784311868
Fonte: MERCADO LIVRE
Tipo da Fonte: Site
Tipo do Valor de Reposição: BEM NOVO

Imobilizado: 301343
Descricao: SOFA C/02 LUGARES ESTOFADO TECIDO CINZA

Local: DITALIA MÓVEIS
Tipo: MÓVEIS E UTENSÍLIOS
Valor de Reposição: R$ 5.823,00
Valor de Mercado: R$ 1.707,00
Idade Aparente: 10 ANOS
Vida Útil: 15 ANOS | Vida Remanescente: 5 ANOS
Estado de Conservação: C - REGULAR
Parcela Residual: 0,03 | dT: 0,67 | Coef Dep: 0,2791
Obsoletismo: 0,9748 | Inst. Mo.: 1,00 | Coef. MT: 1,00
Código da Cotação: 1784311868
Fonte: MERCADO LIVRE
Tipo da Fonte: Site
Tipo do Valor de Reposição: BEM NOVO

Imobilizado: 301344
Descricao: PUFF REDONDO ESTOFADO EM TECIDO CINZA

Local: DITALIA MÓVEIS
Tipo: MÓVEIS E UTENSÍLIOS
Valor de Reposição: R$ 730,00
Valor de Mercado: R$ 214,00
Idade Aparente: 10 ANOS
Vida Útil: 15 ANOS | Vida Remanescente: 5 ANOS
Estado de Conservação: C - REGULAR
Parcela Residual: 0,03 | dT: 0,67 | Coef Dep: 0,2791
Obsoletismo: 0,9748 | Inst. Mo.: 1,00 | Coef. MT: 1,00
Código da Cotação: 1784311868
Fonte: MERCADO LIVRE
Tipo da Fonte: Site
Tipo do Valor de Reposição: BEM NOVO

Imobilizado: 301345
Descricao: ARMÁRIO BAIXO DE MADEIRA COM 2 PORTAS DIM. 1,20 X 0,50 X 0,75 M
Marca: FLORENSE

Local: DITALIA MÓVEIS
Tipo: MÓVEIS E UTENSÍLIOS
Valor de Reposição: R$ 1.385,00
Valor de Mercado: R$ 406,01
Idade Aparente: 10 ANOS
Vida Útil: 15 ANOS | Vida Remanescente: 5 ANOS
Estado de Conservação: C - REGULAR
Parcela Residual: 0,03 | dT: 0,67 | Coef Dep: 0,2791
Obsoletismo: 0,9748 | Inst. Mo.: 1,00 | Coef. MT: 1,00
Código da Cotação: -562382879
Fonte: F5 OFFICE MÓVEIS CORPORATIVOS
Tipo da Fonte: Site
Tipo do Valor de Reposição: BEM NOVO

SEM FOTO

Imobilizado: 301346
Descricao: ARMÁRIO BAIXO DE MADEIRA COM 2 PORTAS DIM. 1,20 X 0,50 X 0,75 M
Marca: FLORENSE

Local: DITALIA MÓVEIS
Tipo: MÓVEIS E UTENSÍLIOS
Valor de Reposição: R$ 1.385,00
Valor de Mercado: R$ 406,01
Idade Aparente: 10 ANOS
Vida Útil: 15 ANOS | Vida Remanescente: 5 ANOS
Estado de Conservação: C - REGULAR
Parcela Residual: 0,03 | dT: 0,67 | Coef Dep: 0,2791
Obsoletismo: 0,9748 | Inst. Mo.: 1,00 | Coef. MT: 1,00
Código da Cotação: -562382879
Fonte: F5 OFFICE MÓVEIS CORPORATIVOS
Tipo da Fonte: Site
Tipo do Valor de Reposição: BEM NOVO

SEM FOTO

Imobilizado: 301347
Descricao: MESA DE MADEIRA RETANGULAR P/REUNIAO 3,40X1,40X0,75M

Local: DITALIA MÓVEIS
Tipo: MÓVEIS E UTENSÍLIOS
Valor de Reposição: R$ 5.602,00
Valor de Mercado: R$ 1.642,22
Idade Aparente: 10 ANOS
Vida Útil: 15 ANOS | Vida Remanescente: 5 ANOS
Estado de Conservação: C - REGULAR
Parcela Residual: 0,03 | dT: 0,67 | Coef Dep: 0,2791
Obsoletismo: 0,9748 | Inst. Mo.: 1,00 | Coef. MT: 1,00
Código da Cotação: 1551303118
Fonte: PREMIATTA MOVEIS
Tipo da Fonte: Site
Tipo do Valor de Reposição: BEM NOVO

Imobilizado: 301348
Descricao: CADEIRA GIRATÓRIA COM BRAÇOS ESPALDAR ALTO ESTOFADA COURVIM VERDE

Local: DITALIA MÓVEIS
Tipo: MÓVEIS E UTENSÍLIOS
Valor de Reposição: R$ 1.179,00
Valor de Mercado: R$ 345,62
Idade Aparente: 10 ANOS
Vida Útil: 15 ANOS | Vida Remanescente: 5 ANOS
Estado de Conservação: C - REGULAR
Parcela Residual: 0,03 | dT: 0,67 | Coef Dep: 0,2791
Obsoletismo: 0,9748 | Inst. Mo.: 1,00 | Coef. MT: 1,00
Código da Cotação: -562382879
Fonte: F5 OFFICE MÓVEIS CORPORATIVOS
Tipo da Fonte: Site
Tipo do Valor de Reposição: BEM NOVO

Imobilizado: 301349
Descricao: CADEIRA GIRATÓRIA COM BRAÇOS ESPALDAR ALTO ESTOFADA COURVIM VERDE

Local: DITALIA MÓVEIS
Tipo: MÓVEIS E UTENSÍLIOS
Valor de Reposição: R$ 1.179,00
Valor de Mercado: R$ 345,62
Idade Aparente: 10 ANOS
Vida Útil: 15 ANOS | Vida Remanescente: 5 ANOS
Estado de Conservação: C - REGULAR
Parcela Residual: 0,03 | dT: 0,67 | Coef Dep: 0,2791
Obsoletismo: 0,9748 | Inst. Mo.: 1,00 | Coef. MT: 1,00
Código da Cotação: -562382879
Fonte: F5 OFFICE MÓVEIS CORPORATIVOS
Tipo da Fonte: Site
Tipo do Valor de Reposição: BEM NOVO

SEM FOTO

Imobilizado: 301350
Descricao: CADEIRA GIRATÓRIA COM BRAÇOS ESPALDAR ALTO ESTOFADA COURVIM VERDE

Local: DITALIA MÓVEIS
Tipo: MÓVEIS E UTENSÍLIOS
Valor de Reposição: R$ 1.179,00
Valor de Mercado: R$ 345,62
Idade Aparente: 10 ANOS
Vida Útil: 15 ANOS | Vida Remanescente: 5 ANOS
Estado de Conservação: C - REGULAR
Parcela Residual: 0,03 | dT: 0,67 | Coef Dep: 0,2791
Obsoletismo: 0,9748 | Inst. Mo.: 1,00 | Coef. MT: 1,00
Código da Cotação: -562382879
Fonte: F5 OFFICE MÓVEIS CORPORATIVOS
Tipo da Fonte: Site
Tipo do Valor de Reposição: BEM NOVO

SEM FOTO

Imobilizado: 301351
Descricao: CADEIRA GIRATÓRIA COM BRAÇOS ESPALDAR ALTO ESTOFADA COURVIM VERDE

Local: DITALIA MÓVEIS
Tipo: MÓVEIS E UTENSÍLIOS
Valor de Reposição: R$ 1.179,00
Valor de Mercado: R$ 345,62
Idade Aparente: 10 ANOS
Vida Útil: 15 ANOS | Vida Remanescente: 5 ANOS
Estado de Conservação: C - REGULAR
Parcela Residual: 0,03 | dT: 0,67 | Coef Dep: 0,2791
Obsoletismo: 0,9748 | Inst. Mo.: 1,00 | Coef. MT: 1,00
Código da Cotação: -562382879
Fonte: F5 OFFICE MÓVEIS CORPORATIVOS
Tipo da Fonte: Site
Tipo do Valor de Reposição: BEM NOVO

SEM FOTO

Imobilizado: 301352
Descricao: CADEIRA GIRATÓRIA COM BRAÇOS ESPALDAR ALTO ESTOFADA COURVIM VERDE

Local: DITALIA MÓVEIS
Tipo: MÓVEIS E UTENSÍLIOS
Valor de Reposição: R$ 1.179,00
Valor de Mercado: R$ 345,62
Idade Aparente: 10 ANOS
Vida Útil: 15 ANOS | Vida Remanescente: 5 ANOS
Estado de Conservação: C - REGULAR
Parcela Residual: 0,03 | dT: 0,67 | Coef Dep: 0,2791
Obsoletismo: 0,9748 | Inst. Mo.: 1,00 | Coef. MT: 1,00
Código da Cotação: -562382879
Fonte: F5 OFFICE MÓVEIS CORPORATIVOS
Tipo da Fonte: Site
Tipo do Valor de Reposição: BEM NOVO

SEM FOTO

Imobilizado: 301353
Descricao: CADEIRA GIRATÓRIA COM BRAÇOS ESPALDAR ALTO ESTOFADA COURVIM VERDE

Local: DITALIA MÓVEIS
Tipo: MÓVEIS E UTENSÍLIOS
Valor de Reposição: R$ 1.179,00
Valor de Mercado: R$ 345,62
Idade Aparente: 10 ANOS
Vida Útil: 15 ANOS | Vida Remanescente: 5 ANOS
Estado de Conservação: C - REGULAR
Parcela Residual: 0,03 | dT: 0,67 | Coef Dep: 0,2791
Obsoletismo: 0,9748 | Inst. Mo.: 1,00 | Coef. MT: 1,00
Código da Cotação: -562382879
Fonte: F5 OFFICE MÓVEIS CORPORATIVOS
Tipo da Fonte: Site
Tipo do Valor de Reposição: BEM NOVO

SEM FOTO

Imobilizado: 301354
Descricao: CADEIRA GIRATÓRIA COM BRAÇOS ESPALDAR ALTO ESTOFADA COURVIM VERDE

Local: DITALIA MÓVEIS
Tipo: MÓVEIS E UTENSÍLIOS
Valor de Reposição: R$ 1.179,00
Valor de Mercado: R$ 345,62
Idade Aparente: 10 ANOS
Vida Útil: 15 ANOS | Vida Remanescente: 5 ANOS
Estado de Conservação: C - REGULAR
Parcela Residual: 0,03 | dT: 0,67 | Coef Dep: 0,2791
Obsoletismo: 0,9748 | Inst. Mo.: 1,00 | Coef. MT: 1,00
Código da Cotação: -562382879
Fonte: F5 OFFICE MÓVEIS CORPORATIVOS
Tipo da Fonte: Site
Tipo do Valor de Reposição: BEM NOVO

SEM FOTO

Imobilizado: 301355
Descricao: CADEIRA GIRATÓRIA COM BRAÇOS ESPALDAR ALTO ESTOFADA COURVIM VERDE

Local: DITALIA MÓVEIS
Tipo: MÓVEIS E UTENSÍLIOS
Valor de Reposição: R$ 1.179,00
Valor de Mercado: R$ 345,62
Idade Aparente: 10 ANOS
Vida Útil: 15 ANOS | Vida Remanescente: 5 ANOS
Estado de Conservação: C - REGULAR
Parcela Residual: 0,03 | dT: 0,67 | Coef Dep: 0,2791
Obsoletismo: 0,9748 | Inst. Mo.: 1,00 | Coef. MT: 1,00
Código da Cotação: -562382879
Fonte: F5 OFFICE MÓVEIS CORPORATIVOS
Tipo da Fonte: Site
Tipo do Valor de Reposição: BEM NOVO

SEM FOTO

Imobilizado: 301356
Descricao: CADEIRA GIRATÓRIA COM BRAÇOS ESPALDAR ALTO ESTOFADA COURVIM VERDE

Local: DITALIA MÓVEIS
Tipo: MÓVEIS E UTENSÍLIOS
Valor de Reposição: R$ 1.179,00
Valor de Mercado: R$ 345,62
Idade Aparente: 10 ANOS
Vida Útil: 15 ANOS | Vida Remanescente: 5 ANOS
Estado de Conservação: C - REGULAR
Parcela Residual: 0,03 | dT: 0,67 | Coef Dep: 0,2791
Obsoletismo: 0,9748 | Inst. Mo.: 1,00 | Coef. MT: 1,00
Código da Cotação: -562382879
Fonte: F5 OFFICE MÓVEIS CORPORATIVOS
Tipo da Fonte: Site
Tipo do Valor de Reposição: BEM NOVO

SEM FOTO

Imobilizado: 301357
Descricao: CADEIRA GIRATÓRIA COM BRAÇOS ESPALDAR ALTO ESTOFADA COURVIM VERDE

Local: DITALIA MÓVEIS
Tipo: MÓVEIS E UTENSÍLIOS
Valor de Reposição: R$ 1.179,00
Valor de Mercado: R$ 345,62
Idade Aparente: 10 ANOS
Vida Útil: 15 ANOS | Vida Remanescente: 5 ANOS
Estado de Conservação: C - REGULAR
Parcela Residual: 0,03 | dT: 0,67 | Coef Dep: 0,2791
Obsoletismo: 0,9748 | Inst. Mo.: 1,00 | Coef. MT: 1,00
Código da Cotação: -562382879
Fonte: F5 OFFICE MÓVEIS CORPORATIVOS
Tipo da Fonte: Site
Tipo do Valor de Reposição: BEM NOVO

SEM FOTO

Imobilizado: 301358
Descricao: CADEIRA GIRATÓRIA COM BRAÇOS ESPALDAR ALTO ESTOFADA COURVIM VERDE

Local: DITALIA MÓVEIS
Tipo: MÓVEIS E UTENSÍLIOS
Valor de Reposição: R$ 1.179,00
Valor de Mercado: R$ 345,62
Idade Aparente: 10 ANOS
Vida Útil: 15 ANOS | Vida Remanescente: 5 ANOS
Estado de Conservação: C - REGULAR
Parcela Residual: 0,03 | dT: 0,67 | Coef Dep: 0,2791
Obsoletismo: 0,9748 | Inst. Mo.: 1,00 | Coef. MT: 1,00
Código da Cotação: -562382879
Fonte: F5 OFFICE MÓVEIS CORPORATIVOS
Tipo da Fonte: Site
Tipo do Valor de Reposição: BEM NOVO

SEM FOTO

Imobilizado: 301359
Descricao: CADEIRA GIRATÓRIA COM BRAÇOS ESPALDAR ALTO ESTOFADA COURVIM VERDE

Local: DITALIA MÓVEIS
Tipo: MÓVEIS E UTENSÍLIOS
Valor de Reposição: R$ 1.179,00
Valor de Mercado: R$ 345,62
Idade Aparente: 10 ANOS
Vida Útil: 15 ANOS | Vida Remanescente: 5 ANOS
Estado de Conservação: C - REGULAR
Parcela Residual: 0,03 | dT: 0,67 | Coef Dep: 0,2791
Obsoletismo: 0,9748 | Inst. Mo.: 1,00 | Coef. MT: 1,00
Código da Cotação: -562382879
Fonte: F5 OFFICE MÓVEIS CORPORATIVOS
Tipo da Fonte: Site
Tipo do Valor de Reposição: BEM NOVO

SEM FOTO

Imobilizado: 301360
Descricao: MESA METALICA C/ TAMPO DE VIDRO 1,20X0,80X0,75M

Local: DITALIA MÓVEIS
Tipo: MÓVEIS E UTENSÍLIOS
Valor de Reposição: R$ 848,00
Valor de Mercado: R$ 248,59
Idade Aparente: 10 ANOS
Vida Útil: 15 ANOS | Vida Remanescente: 5 ANOS
Estado de Conservação: C - REGULAR
Parcela Residual: 0,03 | dT: 0,67 | Coef Dep: 0,2791
Obsoletismo: 0,9748 | Inst. Mo.: 1,00 | Coef. MT: 1,00
Código da Cotação: 1784311868
Fonte: MERCADO LIVRE
Tipo da Fonte: Site
Tipo do Valor de Reposição: BEM NOVO

Imobilizado: 301361
Descricao: MESA REDONDA EM MADEIRA REUNIÃO DIM. 1,20 X 0,75 M
Marca: FLORENSE

Local: DITALIA MÓVEIS
Tipo: MÓVEIS E UTENSÍLIOS
Valor de Reposição: R$ 1.024,00
Valor de Mercado: R$ 332,16
Idade Aparente: 10 ANOS
Vida Útil: 16 ANOS | Vida Remanescente: 6 ANOS
Estado de Conservação: C - REGULAR
Parcela Residual: 0,03 | dT: 0,62 | Coef Dep: 0,3121
Obsoletismo: 0,9748 | Inst. Mo.: 1,00 | Coef. MT: 1,00
Código da Cotação: 1784311868
Fonte: MERCADO LIVRE
Tipo da Fonte: Site
Tipo do Valor de Reposição: BEM NOVO

Imobilizado: 301362
Descricao: CADEIRA GIRATÓRIA COM BRAÇOS ESTOFADA COR VERDE_x000d_

Marca: FLORENSE

Local: DITALIA MÓVEIS
Tipo: MÓVEIS E UTENSÍLIOS
Valor de Reposição: R$ 599,00
Valor de Mercado: R$ 175,60
Idade Aparente: 10 ANOS
Vida Útil: 15 ANOS | Vida Remanescente: 5 ANOS
Estado de Conservação: C - REGULAR
Parcela Residual: 0,03 | dT: 0,67 | Coef Dep: 0,2791
Obsoletismo: 0,9748 | Inst. Mo.: 1,00 | Coef. MT: 1,00
Código da Cotação: 1784311868
Fonte: MERCADO LIVRE
Tipo da Fonte: Site
Tipo do Valor de Reposição: BEM NOVO

SEM FOTO

Imobilizado: 301363
Descricao: CADEIRA GIRATÓRIA COM BRAÇOS ESTOFADA COR VERDE_x000d_

Marca: FLORENSE

Local: DITALIA MÓVEIS
Tipo: MÓVEIS E UTENSÍLIOS
Valor de Reposição: R$ 599,00
Valor de Mercado: R$ 175,60
Idade Aparente: 10 ANOS
Vida Útil: 15 ANOS | Vida Remanescente: 5 ANOS
Estado de Conservação: C - REGULAR
Parcela Residual: 0,03 | dT: 0,67 | Coef Dep: 0,2791
Obsoletismo: 0,9748 | Inst. Mo.: 1,00 | Coef. MT: 1,00
Código da Cotação: 1784311868
Fonte: MERCADO LIVRE
Tipo da Fonte: Site
Tipo do Valor de Reposição: BEM NOVO

SEM FOTO

Imobilizado: 301364
Descricao: CADEIRA GIRATÓRIA COM BRAÇOS ESTOFADA COR VERDE
Marca: FLORENSE

Local: DITALIA MÓVEIS
Tipo: MÓVEIS E UTENSÍLIOS
Valor de Reposição: R$ 599,00
Valor de Mercado: R$ 175,60
Idade Aparente: 10 ANOS
Vida Útil: 15 ANOS | Vida Remanescente: 5 ANOS
Estado de Conservação: C - REGULAR
Parcela Residual: 0,03 | dT: 0,67 | Coef Dep: 0,2791
Obsoletismo: 0,9748 | Inst. Mo.: 1,00 | Coef. MT: 1,00
Código da Cotação: 1784311868
Fonte: MERCADO LIVRE
Tipo da Fonte: Site
Tipo do Valor de Reposição: BEM NOVO

Imobilizado: 301365
Descricao: CADEIRA GIRATÓRIA COM BRAÇOS ESTOFADA COR VERDE
Marca: FLORENSE

Local: DITALIA MÓVEIS
Tipo: MÓVEIS E UTENSÍLIOS
Valor de Reposição: R$ 599,00
Valor de Mercado: R$ 175,60
Idade Aparente: 10 ANOS
Vida Útil: 15 ANOS | Vida Remanescente: 5 ANOS
Estado de Conservação: C - REGULAR
Parcela Residual: 0,03 | dT: 0,67 | Coef Dep: 0,2791
Obsoletismo: 0,9748 | Inst. Mo.: 1,00 | Coef. MT: 1,00
Código da Cotação: 1784311868
Fonte: MERCADO LIVRE
Tipo da Fonte: Site
Tipo do Valor de Reposição: BEM NOVO

SEM FOTO

Imobilizado: 301366
Descricao: CADEIRA GIRATÓRIA COM BRAÇOS ESTOFADA COR VERDE
Marca: FLORENSE

Local: DITALIA MÓVEIS
Tipo: MÓVEIS E UTENSÍLIOS
Valor de Reposição: R$ 599,00
Valor de Mercado: R$ 175,60
Idade Aparente: 10 ANOS
Vida Útil: 15 ANOS | Vida Remanescente: 5 ANOS
Estado de Conservação: C - REGULAR
Parcela Residual: 0,03 | dT: 0,67 | Coef Dep: 0,2791
Obsoletismo: 0,9748 | Inst. Mo.: 1,00 | Coef. MT: 1,00
Código da Cotação: 1784311868
Fonte: MERCADO LIVRE
Tipo da Fonte: Site
Tipo do Valor de Reposição: BEM NOVO

SEM FOTO

Imobilizado: 301367
Descricao: CADEIRA GIRATÓRIA COM BRAÇOS ESTOFADA COR VERDE
Marca: FLORENSE

Local: DITALIA MÓVEIS
Tipo: MÓVEIS E UTENSÍLIOS
Valor de Reposição: R$ 599,00
Valor de Mercado: R$ 175,60
Idade Aparente: 10 ANOS
Vida Útil: 15 ANOS | Vida Remanescente: 5 ANOS
Estado de Conservação: C - REGULAR
Parcela Residual: 0,03 | dT: 0,67 | Coef Dep: 0,2791
Obsoletismo: 0,9748 | Inst. Mo.: 1,00 | Coef. MT: 1,00
Código da Cotação: 1784311868
Fonte: MERCADO LIVRE
Tipo da Fonte: Site
Tipo do Valor de Reposição: BEM NOVO

SEM FOTO

Imobilizado: 301368
Descricao: CADEIRA FIXA DE MADEIRA ESTOFADA COURVIN VERDE
Marca: DELUCCI

Local: DITALIA MÓVEIS
Tipo: MÓVEIS E UTENSÍLIOS
Valor de Reposição: R$ 516,60
Valor de Mercado: R$ 151,44
Idade Aparente: 10 ANOS
Vida Útil: 15 ANOS | Vida Remanescente: 5 ANOS
Estado de Conservação: C - REGULAR
Parcela Residual: 0,03 | dT: 0,67 | Coef Dep: 0,2791
Obsoletismo: 0,9748 | Inst. Mo.: 1,00 | Coef. MT: 1,00
Código da Cotação: 1784311868
Fonte: MERCADO LIVRE
Tipo da Fonte: Site
Tipo do Valor de Reposição: BEM NOVO

Imobilizado: 301369
Descricao: CADEIRA FIXA DE MADEIRA ESTOFADA COURVIN VERDE
Marca: DELUCCI

Local: DITALIA MÓVEIS
Tipo: MÓVEIS E UTENSÍLIOS
Valor de Reposição: R$ 516,60
Valor de Mercado: R$ 151,44
Idade Aparente: 10 ANOS
Vida Útil: 15 ANOS | Vida Remanescente: 5 ANOS
Estado de Conservação: C - REGULAR
Parcela Residual: 0,03 | dT: 0,67 | Coef Dep: 0,2791
Obsoletismo: 0,9748 | Inst. Mo.: 1,00 | Coef. MT: 1,00
Código da Cotação: 1784311868
Fonte: MERCADO LIVRE
Tipo da Fonte: Site
Tipo do Valor de Reposição: BEM NOVO

SEM FOTO

Imobilizado: 301370
Descricao: CADEIRA FIXA DE MADEIRA ESTOFADA COURVIN VERDE
Marca: DELUCCI

Local: DITALIA MÓVEIS
Tipo: MÓVEIS E UTENSÍLIOS
Valor de Reposição: R$ 516,60
Valor de Mercado: R$ 151,44
Idade Aparente: 10 ANOS
Vida Útil: 15 ANOS | Vida Remanescente: 5 ANOS
Estado de Conservação: C - REGULAR
Parcela Residual: 0,03 | dT: 0,67 | Coef Dep: 0,2791
Obsoletismo: 0,9748 | Inst. Mo.: 1,00 | Coef. MT: 1,00
Código da Cotação: 1784311868
Fonte: MERCADO LIVRE
Tipo da Fonte: Site
Tipo do Valor de Reposição: BEM NOVO

SEM FOTO

Imobilizado: 301371
Descricao: CADEIRA FIXA DE MADEIRA ESTOFADA COURVIN VERDE
Marca: DELUCCI

Local: DITALIA MÓVEIS
Tipo: MÓVEIS E UTENSÍLIOS
Valor de Reposição: R$ 516,60
Valor de Mercado: R$ 151,44
Idade Aparente: 10 ANOS
Vida Útil: 15 ANOS | Vida Remanescente: 5 ANOS
Estado de Conservação: C - REGULAR
Parcela Residual: 0,03 | dT: 0,67 | Coef Dep: 0,2791
Obsoletismo: 0,9748 | Inst. Mo.: 1,00 | Coef. MT: 1,00
Código da Cotação: 1784311868
Fonte: MERCADO LIVRE
Tipo da Fonte: Site
Tipo do Valor de Reposição: BEM NOVO

SEM FOTO

Imobilizado: 301372
Descricao: CADEIRA FIXA DE MADEIRA ESTOFADA COURVIN VERDE
Marca: DELUCCI

Local: DITALIA MÓVEIS
Tipo: MÓVEIS E UTENSÍLIOS
Valor de Reposição: R$ 516,60
Valor de Mercado: R$ 151,44
Idade Aparente: 10 ANOS
Vida Útil: 15 ANOS | Vida Remanescente: 5 ANOS
Estado de Conservação: C - REGULAR
Parcela Residual: 0,03 | dT: 0,67 | Coef Dep: 0,2791
Obsoletismo: 0,9748 | Inst. Mo.: 1,00 | Coef. MT: 1,00
Código da Cotação: 1784311868
Fonte: MERCADO LIVRE
Tipo da Fonte: Site
Tipo do Valor de Reposição: BEM NOVO

SEM FOTO

Imobilizado: 301373
Descricao: MESA REDONDA EM MADEIRA REUNIÃO DIM. 1,20 X 0,75 M
Marca: FLORENSE

Local: DITALIA MÓVEIS
Tipo: MÓVEIS E UTENSÍLIOS
Valor de Reposição: R$ 1.024,00
Valor de Mercado: R$ 332,16
Idade Aparente: 10 ANOS
Vida Útil: 16 ANOS | Vida Remanescente: 6 ANOS
Estado de Conservação: C - REGULAR
Parcela Residual: 0,03 | dT: 0,62 | Coef Dep: 0,3121
Obsoletismo: 0,9748 | Inst. Mo.: 1,00 | Coef. MT: 1,00
Código da Cotação: 1784311868
Fonte: MERCADO LIVRE
Tipo da Fonte: Site
Tipo do Valor de Reposição: BEM NOVO

Imobilizado: 301374
Descricao: MESA REDONDA EM MADEIRA REUNIÃO DIM. 1,20 X 0,75 M
Marca: FLORENSE

Local: DITALIA MÓVEIS
Tipo: MÓVEIS E UTENSÍLIOS
Valor de Reposição: R$ 1.024,00
Valor de Mercado: R$ 332,16
Idade Aparente: 10 ANOS
Vida Útil: 16 ANOS | Vida Remanescente: 6 ANOS
Estado de Conservação: C - REGULAR
Parcela Residual: 0,03 | dT: 0,62 | Coef Dep: 0,3121
Obsoletismo: 0,9748 | Inst. Mo.: 1,00 | Coef. MT: 1,00
Código da Cotação: 1784311868
Fonte: MERCADO LIVRE
Tipo da Fonte: Site
Tipo do Valor de Reposição: BEM NOVO

SEM FOTO

Imobilizado: 301375
Descricao: MESA REDONDA EM MADEIRA REUNIÃO DIM. 1,20 X 0,75 M
Marca: FLORENSE

Local: DITALIA MÓVEIS
Tipo: MÓVEIS E UTENSÍLIOS
Valor de Reposição: R$ 1.024,00
Valor de Mercado: R$ 332,16
Idade Aparente: 10 ANOS
Vida Útil: 16 ANOS | Vida Remanescente: 6 ANOS
Estado de Conservação: C - REGULAR
Parcela Residual: 0,03 | dT: 0,62 | Coef Dep: 0,3121
Obsoletismo: 0,9748 | Inst. Mo.: 1,00 | Coef. MT: 1,00
Código da Cotação: 1784311868
Fonte: MERCADO LIVRE
Tipo da Fonte: Site
Tipo do Valor de Reposição: BEM NOVO

SEM FOTO

Imobilizado: 301376
Descricao: MESA REDONDA EM MADEIRA REUNIÃO DIM. 1,20 X 0,75 M
Marca: FLORENSE

Local: DITALIA MÓVEIS
Tipo: MÓVEIS E UTENSÍLIOS
Valor de Reposição: R$ 1.024,00
Valor de Mercado: R$ 332,16
Idade Aparente: 10 ANOS
Vida Útil: 16 ANOS | Vida Remanescente: 6 ANOS
Estado de Conservação: C - REGULAR
Parcela Residual: 0,03 | dT: 0,62 | Coef Dep: 0,3121
Obsoletismo: 0,9748 | Inst. Mo.: 1,00 | Coef. MT: 1,00
Código da Cotação: 1784311868
Fonte: MERCADO LIVRE
Tipo da Fonte: Site
Tipo do Valor de Reposição: BEM NOVO

SEM FOTO

Imobilizado: 301377
Descricao: CADEIRA GIRATÓRIA COM BRAÇOS ESTOFADA COR VERDE_x000d_

Marca: FLORENSE

Local: DITALIA MÓVEIS
Tipo: MÓVEIS E UTENSÍLIOS
Valor de Reposição: R$ 599,00
Valor de Mercado: R$ 175,60
Idade Aparente: 10 ANOS
Vida Útil: 15 ANOS | Vida Remanescente: 5 ANOS
Estado de Conservação: C - REGULAR
Parcela Residual: 0,03 | dT: 0,67 | Coef Dep: 0,2791
Obsoletismo: 0,9748 | Inst. Mo.: 1,00 | Coef. MT: 1,00
Código da Cotação: 1784311868
Fonte: MERCADO LIVRE
Tipo da Fonte: Site
Tipo do Valor de Reposição: BEM NOVO

SEM FOTO

Imobilizado: 301378
Descricao: CADEIRA GIRATÓRIA COM BRAÇOS ESTOFADA COR VERDE_x000d_

Marca: FLORENSE

Local: DITALIA MÓVEIS
Tipo: MÓVEIS E UTENSÍLIOS
Valor de Reposição: R$ 599,00
Valor de Mercado: R$ 175,60
Idade Aparente: 10 ANOS
Vida Útil: 15 ANOS | Vida Remanescente: 5 ANOS
Estado de Conservação: C - REGULAR
Parcela Residual: 0,03 | dT: 0,67 | Coef Dep: 0,2791
Obsoletismo: 0,9748 | Inst. Mo.: 1,00 | Coef. MT: 1,00
Código da Cotação: 1784311868
Fonte: MERCADO LIVRE
Tipo da Fonte: Site
Tipo do Valor de Reposição: BEM NOVO

SEM FOTO

Imobilizado: 301379
Descricao: CADEIRA GIRATÓRIA COM BRAÇOS ESTOFADA COR VERDE_x000d_

Marca: FLORENSE

Local: DITALIA MÓVEIS
Tipo: MÓVEIS E UTENSÍLIOS
Valor de Reposição: R$ 599,00
Valor de Mercado: R$ 175,60
Idade Aparente: 10 ANOS
Vida Útil: 15 ANOS | Vida Remanescente: 5 ANOS
Estado de Conservação: C - REGULAR
Parcela Residual: 0,03 | dT: 0,67 | Coef Dep: 0,2791
Obsoletismo: 0,9748 | Inst. Mo.: 1,00 | Coef. MT: 1,00
Código da Cotação: 1784311868
Fonte: MERCADO LIVRE
Tipo da Fonte: Site
Tipo do Valor de Reposição: BEM NOVO

SEM FOTO

Imobilizado: 301380
Descricao: CADEIRA GIRATÓRIA COM BRAÇOS ESTOFADA COR VERDE_x000d_

Marca: FLORENSE

Local: DITALIA MÓVEIS
Tipo: MÓVEIS E UTENSÍLIOS
Valor de Reposição: R$ 599,00
Valor de Mercado: R$ 175,60
Idade Aparente: 10 ANOS
Vida Útil: 15 ANOS | Vida Remanescente: 5 ANOS
Estado de Conservação: C - REGULAR
Parcela Residual: 0,03 | dT: 0,67 | Coef Dep: 0,2791
Obsoletismo: 0,9748 | Inst. Mo.: 1,00 | Coef. MT: 1,00
Código da Cotação: 1784311868
Fonte: MERCADO LIVRE
Tipo da Fonte: Site
Tipo do Valor de Reposição: BEM NOVO

SEM FOTO

Imobilizado: 301381
Descricao: CADEIRA GIRATÓRIA COM BRAÇOS ESTOFADA COR VERDE_x000d_

Marca: FLORENSE

Local: DITALIA MÓVEIS
Tipo: MÓVEIS E UTENSÍLIOS
Valor de Reposição: R$ 599,00
Valor de Mercado: R$ 175,60
Idade Aparente: 10 ANOS
Vida Útil: 15 ANOS | Vida Remanescente: 5 ANOS
Estado de Conservação: C - REGULAR
Parcela Residual: 0,03 | dT: 0,67 | Coef Dep: 0,2791
Obsoletismo: 0,9748 | Inst. Mo.: 1,00 | Coef. MT: 1,00
Código da Cotação: 1784311868
Fonte: MERCADO LIVRE
Tipo da Fonte: Site
Tipo do Valor de Reposição: BEM NOVO

SEM FOTO

Imobilizado: 301382
Descricao: CADEIRA GIRATÓRIA COM BRAÇOS ESTOFADA COR VERDE_x000d_

Marca: FLORENSE

Local: DITALIA MÓVEIS
Tipo: MÓVEIS E UTENSÍLIOS
Valor de Reposição: R$ 599,00
Valor de Mercado: R$ 175,60
Idade Aparente: 10 ANOS
Vida Útil: 15 ANOS | Vida Remanescente: 5 ANOS
Estado de Conservação: C - REGULAR
Parcela Residual: 0,03 | dT: 0,67 | Coef Dep: 0,2791
Obsoletismo: 0,9748 | Inst. Mo.: 1,00 | Coef. MT: 1,00
Código da Cotação: 1784311868
Fonte: MERCADO LIVRE
Tipo da Fonte: Site
Tipo do Valor de Reposição: BEM NOVO

SEM FOTO

Imobilizado: 301383
Descricao: CADEIRA GIRATÓRIA COM BRAÇOS ESTOFADA COR VERDE_x000d_

Marca: FLORENSE

Local: DITALIA MÓVEIS
Tipo: MÓVEIS E UTENSÍLIOS
Valor de Reposição: R$ 599,00
Valor de Mercado: R$ 175,60
Idade Aparente: 10 ANOS
Vida Útil: 15 ANOS | Vida Remanescente: 5 ANOS
Estado de Conservação: C - REGULAR
Parcela Residual: 0,03 | dT: 0,67 | Coef Dep: 0,2791
Obsoletismo: 0,9748 | Inst. Mo.: 1,00 | Coef. MT: 1,00
Código da Cotação: 1784311868
Fonte: MERCADO LIVRE
Tipo da Fonte: Site
Tipo do Valor de Reposição: BEM NOVO

SEM FOTO

Imobilizado: 301384
Descricao: CADEIRA GIRATÓRIA COM BRAÇOS ESTOFADA COR VERDE_x000d_

Marca: FLORENSE

Local: DITALIA MÓVEIS
Tipo: MÓVEIS E UTENSÍLIOS
Valor de Reposição: R$ 599,00
Valor de Mercado: R$ 175,60
Idade Aparente: 10 ANOS
Vida Útil: 15 ANOS | Vida Remanescente: 5 ANOS
Estado de Conservação: C - REGULAR
Parcela Residual: 0,03 | dT: 0,67 | Coef Dep: 0,2791
Obsoletismo: 0,9748 | Inst. Mo.: 1,00 | Coef. MT: 1,00
Código da Cotação: 1784311868
Fonte: MERCADO LIVRE
Tipo da Fonte: Site
Tipo do Valor de Reposição: BEM NOVO

SEM FOTO

Imobilizado: 301385
Descricao: CADEIRA GIRATÓRIA COM BRAÇOS ESTOFADA COR VERDE_x000d_

Marca: FLORENSE

Local: DITALIA MÓVEIS
Tipo: MÓVEIS E UTENSÍLIOS
Valor de Reposição: R$ 599,00
Valor de Mercado: R$ 175,60
Idade Aparente: 10 ANOS
Vida Útil: 15 ANOS | Vida Remanescente: 5 ANOS
Estado de Conservação: C - REGULAR
Parcela Residual: 0,03 | dT: 0,67 | Coef Dep: 0,2791
Obsoletismo: 0,9748 | Inst. Mo.: 1,00 | Coef. MT: 1,00
Código da Cotação: 1784311868
Fonte: MERCADO LIVRE
Tipo da Fonte: Site
Tipo do Valor de Reposição: BEM NOVO

SEM FOTO

Imobilizado: 301386
Descricao: CADEIRA GIRATÓRIA COM BRAÇOS ESTOFADA COR VERDE_x000d_

Marca: FLORENSE

Local: DITALIA MÓVEIS
Tipo: MÓVEIS E UTENSÍLIOS
Valor de Reposição: R$ 599,00
Valor de Mercado: R$ 175,60
Idade Aparente: 10 ANOS
Vida Útil: 15 ANOS | Vida Remanescente: 5 ANOS
Estado de Conservação: C - REGULAR
Parcela Residual: 0,03 | dT: 0,67 | Coef Dep: 0,2791
Obsoletismo: 0,9748 | Inst. Mo.: 1,00 | Coef. MT: 1,00
Código da Cotação: 1784311868
Fonte: MERCADO LIVRE
Tipo da Fonte: Site
Tipo do Valor de Reposição: BEM NOVO

SEM FOTO

Imobilizado: 301387
Descricao: CADEIRA GIRATÓRIA COM BRAÇOS ESTOFADA COR VERDE_x000d_

Marca: FLORENSE

Local: DITALIA MÓVEIS
Tipo: MÓVEIS E UTENSÍLIOS
Valor de Reposição: R$ 599,00
Valor de Mercado: R$ 175,60
Idade Aparente: 10 ANOS
Vida Útil: 15 ANOS | Vida Remanescente: 5 ANOS
Estado de Conservação: C - REGULAR
Parcela Residual: 0,03 | dT: 0,67 | Coef Dep: 0,2791
Obsoletismo: 0,9748 | Inst. Mo.: 1,00 | Coef. MT: 1,00
Código da Cotação: 1784311868
Fonte: MERCADO LIVRE
Tipo da Fonte: Site
Tipo do Valor de Reposição: BEM NOVO

SEM FOTO

Imobilizado: 301388
Descricao: CADEIRA GIRATÓRIA COM BRAÇOS ESTOFADA COR VERDE_x000d_

Marca: FLORENSE

Local: DITALIA MÓVEIS
Tipo: MÓVEIS E UTENSÍLIOS
Valor de Reposição: R$ 599,00
Valor de Mercado: R$ 175,60
Idade Aparente: 10 ANOS
Vida Útil: 15 ANOS | Vida Remanescente: 5 ANOS
Estado de Conservação: C - REGULAR
Parcela Residual: 0,03 | dT: 0,67 | Coef Dep: 0,2791
Obsoletismo: 0,9748 | Inst. Mo.: 1,00 | Coef. MT: 1,00
Código da Cotação: 1784311868
Fonte: MERCADO LIVRE
Tipo da Fonte: Site
Tipo do Valor de Reposição: BEM NOVO

SEM FOTO

Imobilizado: 301389
Descricao: CADEIRA GIRATÓRIA COM BRAÇOS ESTOFADA COR VERDE_x000d_

Marca: FLORENSE

Local: DITALIA MÓVEIS
Tipo: MÓVEIS E UTENSÍLIOS
Valor de Reposição: R$ 599,00
Valor de Mercado: R$ 175,60
Idade Aparente: 10 ANOS
Vida Útil: 15 ANOS | Vida Remanescente: 5 ANOS
Estado de Conservação: C - REGULAR
Parcela Residual: 0,03 | dT: 0,67 | Coef Dep: 0,2791
Obsoletismo: 0,9748 | Inst. Mo.: 1,00 | Coef. MT: 1,00
Código da Cotação: 1784311868
Fonte: MERCADO LIVRE
Tipo da Fonte: Site
Tipo do Valor de Reposição: BEM NOVO

SEM FOTO

Imobilizado: 301390
Descricao: CADEIRA GIRATÓRIA COM BRAÇOS ESTOFADA COR VERDE_x000d_

Marca: FLORENSE

Local: DITALIA MÓVEIS
Tipo: MÓVEIS E UTENSÍLIOS
Valor de Reposição: R$ 599,00
Valor de Mercado: R$ 175,60
Idade Aparente: 10 ANOS
Vida Útil: 15 ANOS | Vida Remanescente: 5 ANOS
Estado de Conservação: C - REGULAR
Parcela Residual: 0,03 | dT: 0,67 | Coef Dep: 0,2791
Obsoletismo: 0,9748 | Inst. Mo.: 1,00 | Coef. MT: 1,00
Código da Cotação: 1784311868
Fonte: MERCADO LIVRE
Tipo da Fonte: Site
Tipo do Valor de Reposição: BEM NOVO

SEM FOTO

Imobilizado: 301391
Descricao: CADEIRA FIXA COM BRAÇOS ESTOFADA COR VERDE
Marca: FLORENSE

Local: DITALIA MÓVEIS
Tipo: MÓVEIS E UTENSÍLIOS
Valor de Reposição: R$ 1.440,01
Valor de Mercado: R$ 422,14
Idade Aparente: 10 ANOS
Vida Útil: 15 ANOS | Vida Remanescente: 5 ANOS
Estado de Conservação: C - REGULAR
Parcela Residual: 0,03 | dT: 0,67 | Coef Dep: 0,2791
Obsoletismo: 0,9748 | Inst. Mo.: 1,00 | Coef. MT: 1,00
Código da Cotação: -1201501844
Fonte: TORIBIO MÓVEIS PARA ESCRITÓRIO
Tipo da Fonte: Site
Tipo do Valor de Reposição: BEM NOVO

SEM FOTO

Imobilizado: 301392
Descricao: MESA METALICA C/ TAMPO DE VIDRO 0,80X0,80X0,75M

Local: DITALIA MÓVEIS
Tipo: MÓVEIS E UTENSÍLIOS
Valor de Reposição: R$ 539,00
Valor de Mercado: R$ 158,01
Idade Aparente: 10 ANOS
Vida Útil: 15 ANOS | Vida Remanescente: 5 ANOS
Estado de Conservação: C - REGULAR
Parcela Residual: 0,03 | dT: 0,67 | Coef Dep: 0,2791
Obsoletismo: 0,9748 | Inst. Mo.: 1,00 | Coef. MT: 1,00
Código da Cotação: 1784311868
Fonte: MERCADO LIVRE
Tipo da Fonte: Site
Tipo do Valor de Reposição: BEM NOVO

Imobilizado: 301393
Descricao: CADEIRA GIRATÓRIA COM BRAÇOS ESTOFADA COR VERDE_x000d_

Marca: FLORENSE

Local: DITALIA MÓVEIS
Tipo: MÓVEIS E UTENSÍLIOS
Valor de Reposição: R$ 599,00
Valor de Mercado: R$ 175,60
Idade Aparente: 10 ANOS
Vida Útil: 15 ANOS | Vida Remanescente: 5 ANOS
Estado de Conservação: C - REGULAR
Parcela Residual: 0,03 | dT: 0,67 | Coef Dep: 0,2791
Obsoletismo: 0,9748 | Inst. Mo.: 1,00 | Coef. MT: 1,00
Código da Cotação: 1784311868
Fonte: MERCADO LIVRE
Tipo da Fonte: Site
Tipo do Valor de Reposição: BEM NOVO

SEM FOTO

Imobilizado: 301394
Descricao: CADEIRA GIRATÓRIA COM BRAÇOS ESTOFADA COR VERDE_x000d_

Marca: FLORENSE

Local: DITALIA MÓVEIS
Tipo: MÓVEIS E UTENSÍLIOS
Valor de Reposição: R$ 599,00
Valor de Mercado: R$ 175,60
Idade Aparente: 10 ANOS
Vida Útil: 15 ANOS | Vida Remanescente: 5 ANOS
Estado de Conservação: C - REGULAR
Parcela Residual: 0,03 | dT: 0,67 | Coef Dep: 0,2791
Obsoletismo: 0,9748 | Inst. Mo.: 1,00 | Coef. MT: 1,00
Código da Cotação: 1784311868
Fonte: MERCADO LIVRE
Tipo da Fonte: Site
Tipo do Valor de Reposição: BEM NOVO

SEM FOTO

Imobilizado: 301395
Descricao: CADEIRA GIRATÓRIA COM BRAÇOS ESTOFADA COR VERDE_x000d_

Marca: FLORENSE

Local: DITALIA MÓVEIS
Tipo: MÓVEIS E UTENSÍLIOS
Valor de Reposição: R$ 599,00
Valor de Mercado: R$ 175,60
Idade Aparente: 10 ANOS
Vida Útil: 15 ANOS | Vida Remanescente: 5 ANOS
Estado de Conservação: C - REGULAR
Parcela Residual: 0,03 | dT: 0,67 | Coef Dep: 0,2791
Obsoletismo: 0,9748 | Inst. Mo.: 1,00 | Coef. MT: 1,00
Código da Cotação: 1784311868
Fonte: MERCADO LIVRE
Tipo da Fonte: Site
Tipo do Valor de Reposição: BEM NOVO

SEM FOTO

Imobilizado: 301396
Descricao: CADEIRA GIRATÓRIA COM BRAÇOS ESTOFADA COR VERDE_x000d_

Marca: FLORENSE

Local: DITALIA MÓVEIS
Tipo: MÓVEIS E UTENSÍLIOS
Valor de Reposição: R$ 599,00
Valor de Mercado: R$ 175,60
Idade Aparente: 10 ANOS
Vida Útil: 15 ANOS | Vida Remanescente: 5 ANOS
Estado de Conservação: C - REGULAR
Parcela Residual: 0,03 | dT: 0,67 | Coef Dep: 0,2791
Obsoletismo: 0,9748 | Inst. Mo.: 1,00 | Coef. MT: 1,00
Código da Cotação: 1784311868
Fonte: MERCADO LIVRE
Tipo da Fonte: Site
Tipo do Valor de Reposição: BEM NOVO

SEM FOTO

Imobilizado: 301397
Descricao: CADEIRA GIRATÓRIA COM BRAÇOS ESTOFADA COR VERDE_x000d_

Marca: FLORENSE

Local: DITALIA MÓVEIS
Tipo: MÓVEIS E UTENSÍLIOS
Valor de Reposição: R$ 599,00
Valor de Mercado: R$ 175,60
Idade Aparente: 10 ANOS
Vida Útil: 15 ANOS | Vida Remanescente: 5 ANOS
Estado de Conservação: C - REGULAR
Parcela Residual: 0,03 | dT: 0,67 | Coef Dep: 0,2791
Obsoletismo: 0,9748 | Inst. Mo.: 1,00 | Coef. MT: 1,00
Código da Cotação: 1784311868
Fonte: MERCADO LIVRE
Tipo da Fonte: Site
Tipo do Valor de Reposição: BEM NOVO

SEM FOTO

Imobilizado: 301398
Descricao: CADEIRA GIRATÓRIA COM BRAÇOS ESTOFADA COR VERDE_x000d_

Marca: FLORENSE

Local: DITALIA MÓVEIS
Tipo: MÓVEIS E UTENSÍLIOS
Valor de Reposição: R$ 599,00
Valor de Mercado: R$ 175,60
Idade Aparente: 10 ANOS
Vida Útil: 15 ANOS | Vida Remanescente: 5 ANOS
Estado de Conservação: C - REGULAR
Parcela Residual: 0,03 | dT: 0,67 | Coef Dep: 0,2791
Obsoletismo: 0,9748 | Inst. Mo.: 1,00 | Coef. MT: 1,00
Código da Cotação: 1784311868
Fonte: MERCADO LIVRE
Tipo da Fonte: Site
Tipo do Valor de Reposição: BEM NOVO

SEM FOTO

Imobilizado: 301399
Descricao: CADEIRA GIRATÓRIA COM BRAÇOS ESTOFADA COR VERDE_x000d_

Marca: FLORENSE

Local: DITALIA MÓVEIS
Tipo: MÓVEIS E UTENSÍLIOS
Valor de Reposição: R$ 599,00
Valor de Mercado: R$ 175,60
Idade Aparente: 10 ANOS
Vida Útil: 15 ANOS | Vida Remanescente: 5 ANOS
Estado de Conservação: C - REGULAR
Parcela Residual: 0,03 | dT: 0,67 | Coef Dep: 0,2791
Obsoletismo: 0,9748 | Inst. Mo.: 1,00 | Coef. MT: 1,00
Código da Cotação: 1784311868
Fonte: MERCADO LIVRE
Tipo da Fonte: Site
Tipo do Valor de Reposição: BEM NOVO

SEM FOTO

Imobilizado: 301400
Descricao: CADEIRA GIRATÓRIA COM BRAÇOS ESTOFADA COR VERDE_x000d_

Marca: FLORENSE

Local: DITALIA MÓVEIS
Tipo: MÓVEIS E UTENSÍLIOS
Valor de Reposição: R$ 599,00
Valor de Mercado: R$ 175,60
Idade Aparente: 10 ANOS
Vida Útil: 15 ANOS | Vida Remanescente: 5 ANOS
Estado de Conservação: C - REGULAR
Parcela Residual: 0,03 | dT: 0,67 | Coef Dep: 0,2791
Obsoletismo: 0,9748 | Inst. Mo.: 1,00 | Coef. MT: 1,00
Código da Cotação: 1784311868
Fonte: MERCADO LIVRE
Tipo da Fonte: Site
Tipo do Valor de Reposição: BEM NOVO

SEM FOTO

Imobilizado: 301401
Descricao: CADEIRA GIRATÓRIA COM BRAÇOS ESTOFADA COR VERDE_x000d_

Marca: FLORENSE

Local: DITALIA MÓVEIS
Tipo: MÓVEIS E UTENSÍLIOS
Valor de Reposição: R$ 599,00
Valor de Mercado: R$ 175,60
Idade Aparente: 10 ANOS
Vida Útil: 15 ANOS | Vida Remanescente: 5 ANOS
Estado de Conservação: C - REGULAR
Parcela Residual: 0,03 | dT: 0,67 | Coef Dep: 0,2791
Obsoletismo: 0,9748 | Inst. Mo.: 1,00 | Coef. MT: 1,00
Código da Cotação: 1784311868
Fonte: MERCADO LIVRE
Tipo da Fonte: Site
Tipo do Valor de Reposição: BEM NOVO

SEM FOTO

Imobilizado: 301402
Descricao: CADEIRA GIRATÓRIA COM BRAÇOS ESTOFADA COR VERDE_x000d_

Marca: FLORENSE

Local: DITALIA MÓVEIS
Tipo: MÓVEIS E UTENSÍLIOS
Valor de Reposição: R$ 599,00
Valor de Mercado: R$ 175,60
Idade Aparente: 10 ANOS
Vida Útil: 15 ANOS | Vida Remanescente: 5 ANOS
Estado de Conservação: C - REGULAR
Parcela Residual: 0,03 | dT: 0,67 | Coef Dep: 0,2791
Obsoletismo: 0,9748 | Inst. Mo.: 1,00 | Coef. MT: 1,00
Código da Cotação: 1784311868
Fonte: MERCADO LIVRE
Tipo da Fonte: Site
Tipo do Valor de Reposição: BEM NOVO

SEM FOTO

Imobilizado: 301403
Descricao: CADEIRA GIRATÓRIA COM BRAÇOS ESTOFADA COR VERDE_x000d_

Marca: FLORENSE

Local: DITALIA MÓVEIS
Tipo: MÓVEIS E UTENSÍLIOS
Valor de Reposição: R$ 599,00
Valor de Mercado: R$ 175,60
Idade Aparente: 10 ANOS
Vida Útil: 15 ANOS | Vida Remanescente: 5 ANOS
Estado de Conservação: C - REGULAR
Parcela Residual: 0,03 | dT: 0,67 | Coef Dep: 0,2791
Obsoletismo: 0,9748 | Inst. Mo.: 1,00 | Coef. MT: 1,00
Código da Cotação: 1784311868
Fonte: MERCADO LIVRE
Tipo da Fonte: Site
Tipo do Valor de Reposição: BEM NOVO

SEM FOTO

Imobilizado: 301404
Descricao: CADEIRA GIRATÓRIA COM BRAÇOS ESTOFADA COR VERDE_x000d_

Marca: FLORENSE

Local: DITALIA MÓVEIS
Tipo: MÓVEIS E UTENSÍLIOS
Valor de Reposição: R$ 599,00
Valor de Mercado: R$ 175,60
Idade Aparente: 10 ANOS
Vida Útil: 15 ANOS | Vida Remanescente: 5 ANOS
Estado de Conservação: C - REGULAR
Parcela Residual: 0,03 | dT: 0,67 | Coef Dep: 0,2791
Obsoletismo: 0,9748 | Inst. Mo.: 1,00 | Coef. MT: 1,00
Código da Cotação: 1784311868
Fonte: MERCADO LIVRE
Tipo da Fonte: Site
Tipo do Valor de Reposição: BEM NOVO

SEM FOTO

Imobilizado: 301405
Descricao: CADEIRA GIRATÓRIA COM BRAÇOS ESTOFADA COR VERDE_x000d_

Marca: FLORENSE

Local: DITALIA MÓVEIS
Tipo: MÓVEIS E UTENSÍLIOS
Valor de Reposição: R$ 599,00
Valor de Mercado: R$ 175,60
Idade Aparente: 10 ANOS
Vida Útil: 15 ANOS | Vida Remanescente: 5 ANOS
Estado de Conservação: C - REGULAR
Parcela Residual: 0,03 | dT: 0,67 | Coef Dep: 0,2791
Obsoletismo: 0,9748 | Inst. Mo.: 1,00 | Coef. MT: 1,00
Código da Cotação: 1784311868
Fonte: MERCADO LIVRE
Tipo da Fonte: Site
Tipo do Valor de Reposição: BEM NOVO

SEM FOTO

Imobilizado: 301406
Descricao: CADEIRA GIRATÓRIA COM BRAÇOS ESTOFADA COR VERDE_x000d_

Marca: FLORENSE

Local: DITALIA MÓVEIS
Tipo: MÓVEIS E UTENSÍLIOS
Valor de Reposição: R$ 599,00
Valor de Mercado: R$ 175,60
Idade Aparente: 10 ANOS
Vida Útil: 15 ANOS | Vida Remanescente: 5 ANOS
Estado de Conservação: C - REGULAR
Parcela Residual: 0,03 | dT: 0,67 | Coef Dep: 0,2791
Obsoletismo: 0,9748 | Inst. Mo.: 1,00 | Coef. MT: 1,00
Código da Cotação: 1784311868
Fonte: MERCADO LIVRE
Tipo da Fonte: Site
Tipo do Valor de Reposição: BEM NOVO

SEM FOTO

Imobilizado: 301407
Descricao: CADEIRA GIRATÓRIA COM BRAÇOS ESTOFADA COR VERDE_x000d_

Marca: FLORENSE

Local: DITALIA MÓVEIS
Tipo: MÓVEIS E UTENSÍLIOS
Valor de Reposição: R$ 599,00
Valor de Mercado: R$ 175,60
Idade Aparente: 10 ANOS
Vida Útil: 15 ANOS | Vida Remanescente: 5 ANOS
Estado de Conservação: C - REGULAR
Parcela Residual: 0,03 | dT: 0,67 | Coef Dep: 0,2791
Obsoletismo: 0,9748 | Inst. Mo.: 1,00 | Coef. MT: 1,00
Código da Cotação: 1784311868
Fonte: MERCADO LIVRE
Tipo da Fonte: Site
Tipo do Valor de Reposição: BEM NOVO

SEM FOTO

Imobilizado: 301408
Descricao: CADEIRA GIRATÓRIA COM BRAÇOS ESTOFADA COR VERDE_x000d_

Marca: FLORENSE

Local: DITALIA MÓVEIS
Tipo: MÓVEIS E UTENSÍLIOS
Valor de Reposição: R$ 599,00
Valor de Mercado: R$ 175,60
Idade Aparente: 10 ANOS
Vida Útil: 15 ANOS | Vida Remanescente: 5 ANOS
Estado de Conservação: C - REGULAR
Parcela Residual: 0,03 | dT: 0,67 | Coef Dep: 0,2791
Obsoletismo: 0,9748 | Inst. Mo.: 1,00 | Coef. MT: 1,00
Código da Cotação: 1784311868
Fonte: MERCADO LIVRE
Tipo da Fonte: Site
Tipo do Valor de Reposição: BEM NOVO

SEM FOTO

Imobilizado: 301409
Descricao: CADEIRA GIRATÓRIA COM BRAÇOS ESTOFADA COR VERDE_x000d_

Marca: FLORENSE

Local: DITALIA MÓVEIS
Tipo: MÓVEIS E UTENSÍLIOS
Valor de Reposição: R$ 599,00
Valor de Mercado: R$ 175,60
Idade Aparente: 10 ANOS
Vida Útil: 15 ANOS | Vida Remanescente: 5 ANOS
Estado de Conservação: C - REGULAR
Parcela Residual: 0,03 | dT: 0,67 | Coef Dep: 0,2791
Obsoletismo: 0,9748 | Inst. Mo.: 1,00 | Coef. MT: 1,00
Código da Cotação: 1784311868
Fonte: MERCADO LIVRE
Tipo da Fonte: Site
Tipo do Valor de Reposição: BEM NOVO

SEM FOTO

Imobilizado: 301410
Descricao: CADEIRA GIRATÓRIA COM BRAÇOS ESTOFADA COR VERDE_x000d_

Marca: FLORENSE

Local: DITALIA MÓVEIS
Tipo: MÓVEIS E UTENSÍLIOS
Valor de Reposição: R$ 599,00
Valor de Mercado: R$ 175,60
Idade Aparente: 10 ANOS
Vida Útil: 15 ANOS | Vida Remanescente: 5 ANOS
Estado de Conservação: C - REGULAR
Parcela Residual: 0,03 | dT: 0,67 | Coef Dep: 0,2791
Obsoletismo: 0,9748 | Inst. Mo.: 1,00 | Coef. MT: 1,00
Código da Cotação: 1784311868
Fonte: MERCADO LIVRE
Tipo da Fonte: Site
Tipo do Valor de Reposição: BEM NOVO

SEM FOTO

Imobilizado: 301411
Descricao: CADEIRA GIRATÓRIA COM BRAÇOS ESTOFADA COR VERDE_x000d_

Marca: FLORENSE

Local: DITALIA MÓVEIS
Tipo: MÓVEIS E UTENSÍLIOS
Valor de Reposição: R$ 599,00
Valor de Mercado: R$ 175,60
Idade Aparente: 10 ANOS
Vida Útil: 15 ANOS | Vida Remanescente: 5 ANOS
Estado de Conservação: C - REGULAR
Parcela Residual: 0,03 | dT: 0,67 | Coef Dep: 0,2791
Obsoletismo: 0,9748 | Inst. Mo.: 1,00 | Coef. MT: 1,00
Código da Cotação: 1784311868
Fonte: MERCADO LIVRE
Tipo da Fonte: Site
Tipo do Valor de Reposição: BEM NOVO

SEM FOTO

Imobilizado: 301412
Descricao: CADEIRA GIRATÓRIA COM BRAÇOS ESTOFADA COR VERDE_x000d_

Marca: FLORENSE

Local: DITALIA MÓVEIS
Tipo: MÓVEIS E UTENSÍLIOS
Valor de Reposição: R$ 599,00
Valor de Mercado: R$ 175,60
Idade Aparente: 10 ANOS
Vida Útil: 15 ANOS | Vida Remanescente: 5 ANOS
Estado de Conservação: C - REGULAR
Parcela Residual: 0,03 | dT: 0,67 | Coef Dep: 0,2791
Obsoletismo: 0,9748 | Inst. Mo.: 1,00 | Coef. MT: 1,00
Código da Cotação: 1784311868
Fonte: MERCADO LIVRE
Tipo da Fonte: Site
Tipo do Valor de Reposição: BEM NOVO

SEM FOTO

Imobilizado: 301413
Descricao: CADEIRA GIRATÓRIA COM BRAÇOS ESTOFADA COR VERDE_x000d_

Marca: FLORENSE

Local: DITALIA MÓVEIS
Tipo: MÓVEIS E UTENSÍLIOS
Valor de Reposição: R$ 599,00
Valor de Mercado: R$ 175,60
Idade Aparente: 10 ANOS
Vida Útil: 15 ANOS | Vida Remanescente: 5 ANOS
Estado de Conservação: C - REGULAR
Parcela Residual: 0,03 | dT: 0,67 | Coef Dep: 0,2791
Obsoletismo: 0,9748 | Inst. Mo.: 1,00 | Coef. MT: 1,00
Código da Cotação: 1784311868
Fonte: MERCADO LIVRE
Tipo da Fonte: Site
Tipo do Valor de Reposição: BEM NOVO

SEM FOTO

Imobilizado: 301414
Descricao: CADEIRA GIRATÓRIA COM BRAÇOS ESTOFADA COR VERDE_x000d_

Marca: FLORENSE

Local: DITALIA MÓVEIS
Tipo: MÓVEIS E UTENSÍLIOS
Valor de Reposição: R$ 599,00
Valor de Mercado: R$ 175,60
Idade Aparente: 10 ANOS
Vida Útil: 15 ANOS | Vida Remanescente: 5 ANOS
Estado de Conservação: C - REGULAR
Parcela Residual: 0,03 | dT: 0,67 | Coef Dep: 0,2791
Obsoletismo: 0,9748 | Inst. Mo.: 1,00 | Coef. MT: 1,00
Código da Cotação: 1784311868
Fonte: MERCADO LIVRE
Tipo da Fonte: Site
Tipo do Valor de Reposição: BEM NOVO

SEM FOTO

Imobilizado: 301415
Descricao: CADEIRA GIRATÓRIA COM BRAÇOS ESTOFADA COR VERDE_x000d_

Marca: FLORENSE

Local: DITALIA MÓVEIS
Tipo: MÓVEIS E UTENSÍLIOS
Valor de Reposição: R$ 599,00
Valor de Mercado: R$ 175,60
Idade Aparente: 10 ANOS
Vida Útil: 15 ANOS | Vida Remanescente: 5 ANOS
Estado de Conservação: C - REGULAR
Parcela Residual: 0,03 | dT: 0,67 | Coef Dep: 0,2791
Obsoletismo: 0,9748 | Inst. Mo.: 1,00 | Coef. MT: 1,00
Código da Cotação: 1784311868
Fonte: MERCADO LIVRE
Tipo da Fonte: Site
Tipo do Valor de Reposição: BEM NOVO

SEM FOTO

Imobilizado: 301416
Descricao: CADEIRA GIRATÓRIA COM BRAÇOS ESTOFADA COR VERDE_x000d_

Marca: FLORENSE

Local: DITALIA MÓVEIS
Tipo: MÓVEIS E UTENSÍLIOS
Valor de Reposição: R$ 599,00
Valor de Mercado: R$ 175,60
Idade Aparente: 10 ANOS
Vida Útil: 15 ANOS | Vida Remanescente: 5 ANOS
Estado de Conservação: C - REGULAR
Parcela Residual: 0,03 | dT: 0,67 | Coef Dep: 0,2791
Obsoletismo: 0,9748 | Inst. Mo.: 1,00 | Coef. MT: 1,00
Código da Cotação: 1784311868
Fonte: MERCADO LIVRE
Tipo da Fonte: Site
Tipo do Valor de Reposição: BEM NOVO

SEM FOTO

Imobilizado: 301417
Descricao: CADEIRA GIRATÓRIA COM BRAÇOS ESTOFADA COR VERDE_x000d_

Marca: FLORENSE

Local: DITALIA MÓVEIS
Tipo: MÓVEIS E UTENSÍLIOS
Valor de Reposição: R$ 599,00
Valor de Mercado: R$ 175,60
Idade Aparente: 10 ANOS
Vida Útil: 15 ANOS | Vida Remanescente: 5 ANOS
Estado de Conservação: C - REGULAR
Parcela Residual: 0,03 | dT: 0,67 | Coef Dep: 0,2791
Obsoletismo: 0,9748 | Inst. Mo.: 1,00 | Coef. MT: 1,00
Código da Cotação: 1784311868
Fonte: MERCADO LIVRE
Tipo da Fonte: Site
Tipo do Valor de Reposição: BEM NOVO

SEM FOTO

Imobilizado: 301418
Descricao: CADEIRA GIRATÓRIA COM BRAÇOS ESTOFADA COR VERDE_x000d_

Marca: FLORENSE

Local: DITALIA MÓVEIS
Tipo: MÓVEIS E UTENSÍLIOS
Valor de Reposição: R$ 599,00
Valor de Mercado: R$ 175,60
Idade Aparente: 10 ANOS
Vida Útil: 15 ANOS | Vida Remanescente: 5 ANOS
Estado de Conservação: C - REGULAR
Parcela Residual: 0,03 | dT: 0,67 | Coef Dep: 0,2791
Obsoletismo: 0,9748 | Inst. Mo.: 1,00 | Coef. MT: 1,00
Código da Cotação: 1784311868
Fonte: MERCADO LIVRE
Tipo da Fonte: Site
Tipo do Valor de Reposição: BEM NOVO

SEM FOTO

Imobilizado: 301419
Descricao: CADEIRA GIRATÓRIA COM BRAÇOS ESTOFADA COR VERDE_x000d_

Marca: FLORENSE

Local: DITALIA MÓVEIS
Tipo: MÓVEIS E UTENSÍLIOS
Valor de Reposição: R$ 599,00
Valor de Mercado: R$ 175,60
Idade Aparente: 10 ANOS
Vida Útil: 15 ANOS | Vida Remanescente: 5 ANOS
Estado de Conservação: C - REGULAR
Parcela Residual: 0,03 | dT: 0,67 | Coef Dep: 0,2791
Obsoletismo: 0,9748 | Inst. Mo.: 1,00 | Coef. MT: 1,00
Código da Cotação: 1784311868
Fonte: MERCADO LIVRE
Tipo da Fonte: Site
Tipo do Valor de Reposição: BEM NOVO

SEM FOTO

Imobilizado: 301420
Descricao: CADEIRA GIRATÓRIA COM BRAÇOS ESTOFADA COR VERDE_x000d_

Marca: FLORENSE

Local: DITALIA MÓVEIS
Tipo: MÓVEIS E UTENSÍLIOS
Valor de Reposição: R$ 599,00
Valor de Mercado: R$ 175,60
Idade Aparente: 10 ANOS
Vida Útil: 15 ANOS | Vida Remanescente: 5 ANOS
Estado de Conservação: C - REGULAR
Parcela Residual: 0,03 | dT: 0,67 | Coef Dep: 0,2791
Obsoletismo: 0,9748 | Inst. Mo.: 1,00 | Coef. MT: 1,00
Código da Cotação: 1784311868
Fonte: MERCADO LIVRE
Tipo da Fonte: Site
Tipo do Valor de Reposição: BEM NOVO

SEM FOTO

Imobilizado: 301421
Descricao: CADEIRA GIRATÓRIA COM BRAÇOS ESTOFADA COR VERDE_x000d_

Marca: FLORENSE

Local: DITALIA MÓVEIS
Tipo: MÓVEIS E UTENSÍLIOS
Valor de Reposição: R$ 599,00
Valor de Mercado: R$ 175,60
Idade Aparente: 10 ANOS
Vida Útil: 15 ANOS | Vida Remanescente: 5 ANOS
Estado de Conservação: C - REGULAR
Parcela Residual: 0,03 | dT: 0,67 | Coef Dep: 0,2791
Obsoletismo: 0,9748 | Inst. Mo.: 1,00 | Coef. MT: 1,00
Código da Cotação: 1784311868
Fonte: MERCADO LIVRE
Tipo da Fonte: Site
Tipo do Valor de Reposição: BEM NOVO

SEM FOTO

Imobilizado: 301422
Descricao: MESA REDONDA EM MADEIRA REUNIÃO DIM. 1,20 X 0,75 M

Local: DITALIA MÓVEIS
Tipo: MÓVEIS E UTENSÍLIOS
Valor de Reposição: R$ 1.024,00
Valor de Mercado: R$ 332,16
Idade Aparente: 10 ANOS
Vida Útil: 16 ANOS | Vida Remanescente: 6 ANOS
Estado de Conservação: C - REGULAR
Parcela Residual: 0,03 | dT: 0,62 | Coef Dep: 0,3121
Obsoletismo: 0,9748 | Inst. Mo.: 1,00 | Coef. MT: 1,00
Código da Cotação: 1784311868
Fonte: MERCADO LIVRE
Tipo da Fonte: Site
Tipo do Valor de Reposição: BEM NOVO

Imobilizado: 301423
Descricao: MESA REDONDA EM MADEIRA REUNIÃO DIM. 1,20 X 0,75 M

Local: DITALIA MÓVEIS
Tipo: MÓVEIS E UTENSÍLIOS
Valor de Reposição: R$ 1.024,00
Valor de Mercado: R$ 332,16
Idade Aparente: 10 ANOS
Vida Útil: 16 ANOS | Vida Remanescente: 6 ANOS
Estado de Conservação: C - REGULAR
Parcela Residual: 0,03 | dT: 0,62 | Coef Dep: 0,3121
Obsoletismo: 0,9748 | Inst. Mo.: 1,00 | Coef. MT: 1,00
Código da Cotação: 1784311868
Fonte: MERCADO LIVRE
Tipo da Fonte: Site
Tipo do Valor de Reposição: BEM NOVO

SEM FOTO

Imobilizado: 301424
Descricao: MESA OVAL DE MADEIRA P/REUNIAO 1,90X1,20X0,75M
Marca: FLORENSE

Local: DITALIA MÓVEIS
Tipo: MÓVEIS E UTENSÍLIOS
Valor de Reposição: R$ 2.447,00
Valor de Mercado: R$ 717,33
Idade Aparente: 10 ANOS
Vida Útil: 15 ANOS | Vida Remanescente: 5 ANOS
Estado de Conservação: C - REGULAR
Parcela Residual: 0,03 | dT: 0,67 | Coef Dep: 0,2791
Obsoletismo: 0,9748 | Inst. Mo.: 1,00 | Coef. MT: 1,00
Código da Cotação: 1551303118
Fonte: PREMIATTA MOVEIS
Tipo da Fonte: Site
Tipo do Valor de Reposição: BEM NOVO

Imobilizado: 301425
Descricao: MESA OVAL DE MADEIRA P/REUNIAO 2,80X1,20X0,75M

Local: DITALIA MÓVEIS
Tipo: MÓVEIS E UTENSÍLIOS
Valor de Reposição: R$ 4.033,00
Valor de Mercado: R$ 1.182,27
Idade Aparente: 10 ANOS
Vida Útil: 15 ANOS | Vida Remanescente: 5 ANOS
Estado de Conservação: C - REGULAR
Parcela Residual: 0,03 | dT: 0,67 | Coef Dep: 0,2791
Obsoletismo: 0,9748 | Inst. Mo.: 1,00 | Coef. MT: 1,00
Código da Cotação: 1551303118
Fonte: PREMIATTA MOVEIS
Tipo da Fonte: Site
Tipo do Valor de Reposição: BEM NOVO

Imobilizado: 301426
Descricao: MESA OVAL DE MADEIRA P/REUNIAO 2,80X1,20X0,75M

Local: DITALIA MÓVEIS
Tipo: MÓVEIS E UTENSÍLIOS
Valor de Reposição: R$ 4.033,00
Valor de Mercado: R$ 1.182,27
Idade Aparente: 10 ANOS
Vida Útil: 15 ANOS | Vida Remanescente: 5 ANOS
Estado de Conservação: C - REGULAR
Parcela Residual: 0,03 | dT: 0,67 | Coef Dep: 0,2791
Obsoletismo: 0,9748 | Inst. Mo.: 1,00 | Coef. MT: 1,00
Código da Cotação: 1551303118
Fonte: PREMIATTA MOVEIS
Tipo da Fonte: Site
Tipo do Valor de Reposição: BEM NOVO

Imobilizado: 301427
Descricao: GAVETEIRO MÓVEL EM MADEIRA COM 3 GAVETAS DIM. 0,42 X 0,57 X 0,60 M
Marca: FLORENSE

Local: DITALIA MÓVEIS
Tipo: MÓVEIS E UTENSÍLIOS
Valor de Reposição: R$ 665,00
Valor de Mercado: R$ 194,94
Idade Aparente: 10 ANOS
Vida Útil: 15 ANOS | Vida Remanescente: 5 ANOS
Estado de Conservação: C - REGULAR
Parcela Residual: 0,03 | dT: 0,67 | Coef Dep: 0,2791
Obsoletismo: 0,9748 | Inst. Mo.: 1,00 | Coef. MT: 1,00
Código da Cotação: -562382879
Fonte: F5 OFFICE MÓVEIS CORPORATIVOS
Tipo da Fonte: Site
Tipo do Valor de Reposição: BEM NOVO

Imobilizado: 301428
Descricao: CADEIRA FIXA COM BRAÇOS ESTOFADA COR VERDE
Marca: FLORENSE

Local: DITALIA MÓVEIS
Tipo: MÓVEIS E UTENSÍLIOS
Valor de Reposição: R$ 1.440,01
Valor de Mercado: R$ 422,14
Idade Aparente: 10 ANOS
Vida Útil: 15 ANOS | Vida Remanescente: 5 ANOS
Estado de Conservação: C - REGULAR
Parcela Residual: 0,03 | dT: 0,67 | Coef Dep: 0,2791
Obsoletismo: 0,9748 | Inst. Mo.: 1,00 | Coef. MT: 1,00
Código da Cotação: -1201501844
Fonte: TORIBIO MÓVEIS PARA ESCRITÓRIO
Tipo da Fonte: Site
Tipo do Valor de Reposição: BEM NOVO

SEM FOTO

Imobilizado: 301429
Descricao: CADEIRA FIXA COM BRAÇOS ESTOFADA COR VERDE
Marca: FLORENSE

Local: DITALIA MÓVEIS
Tipo: MÓVEIS E UTENSÍLIOS
Valor de Reposição: R$ 1.440,01
Valor de Mercado: R$ 422,14
Idade Aparente: 10 ANOS
Vida Útil: 15 ANOS | Vida Remanescente: 5 ANOS
Estado de Conservação: C - REGULAR
Parcela Residual: 0,03 | dT: 0,67 | Coef Dep: 0,2791
Obsoletismo: 0,9748 | Inst. Mo.: 1,00 | Coef. MT: 1,00
Código da Cotação: -1201501844
Fonte: TORIBIO MÓVEIS PARA ESCRITÓRIO
Tipo da Fonte: Site
Tipo do Valor de Reposição: BEM NOVO

SEM FOTO

Imobilizado: 301430
Descricao: CADEIRA FIXA COM BRAÇOS ESTOFADA COR VERDE
Marca: FLORENSE

Local: DITALIA MÓVEIS
Tipo: MÓVEIS E UTENSÍLIOS
Valor de Reposição: R$ 1.440,01
Valor de Mercado: R$ 422,14
Idade Aparente: 10 ANOS
Vida Útil: 15 ANOS | Vida Remanescente: 5 ANOS
Estado de Conservação: C - REGULAR
Parcela Residual: 0,03 | dT: 0,67 | Coef Dep: 0,2791
Obsoletismo: 0,9748 | Inst. Mo.: 1,00 | Coef. MT: 1,00
Código da Cotação: -1201501844
Fonte: TORIBIO MÓVEIS PARA ESCRITÓRIO
Tipo da Fonte: Site
Tipo do Valor de Reposição: BEM NOVO

SEM FOTO

Imobilizado: 301431
Descricao: CADEIRA FIXA COM BRAÇOS ESTOFADA COR VERDE
Marca: FLORENSE

Local: DITALIA MÓVEIS
Tipo: MÓVEIS E UTENSÍLIOS
Valor de Reposição: R$ 1.440,01
Valor de Mercado: R$ 422,14
Idade Aparente: 10 ANOS
Vida Útil: 15 ANOS | Vida Remanescente: 5 ANOS
Estado de Conservação: C - REGULAR
Parcela Residual: 0,03 | dT: 0,67 | Coef Dep: 0,2791
Obsoletismo: 0,9748 | Inst. Mo.: 1,00 | Coef. MT: 1,00
Código da Cotação: -1201501844
Fonte: TORIBIO MÓVEIS PARA ESCRITÓRIO
Tipo da Fonte: Site
Tipo do Valor de Reposição: BEM NOVO

SEM FOTO

Imobilizado: 301432
Descricao: CADEIRA FIXA COM BRAÇOS ESTOFADA COR VERDE
Marca: FLORENSE

Local: DITALIA MÓVEIS
Tipo: MÓVEIS E UTENSÍLIOS
Valor de Reposição: R$ 1.440,01
Valor de Mercado: R$ 422,14
Idade Aparente: 10 ANOS
Vida Útil: 15 ANOS | Vida Remanescente: 5 ANOS
Estado de Conservação: C - REGULAR
Parcela Residual: 0,03 | dT: 0,67 | Coef Dep: 0,2791
Obsoletismo: 0,9748 | Inst. Mo.: 1,00 | Coef. MT: 1,00
Código da Cotação: -1201501844
Fonte: TORIBIO MÓVEIS PARA ESCRITÓRIO
Tipo da Fonte: Site
Tipo do Valor de Reposição: BEM NOVO

SEM FOTO

Imobilizado: 301433
Descricao: CADEIRA FIXA COM BRAÇOS ESTOFADA COR VERDE
Marca: FLORENSE

Local: DITALIA MÓVEIS
Tipo: MÓVEIS E UTENSÍLIOS
Valor de Reposição: R$ 1.440,01
Valor de Mercado: R$ 422,14
Idade Aparente: 10 ANOS
Vida Útil: 15 ANOS | Vida Remanescente: 5 ANOS
Estado de Conservação: C - REGULAR
Parcela Residual: 0,03 | dT: 0,67 | Coef Dep: 0,2791
Obsoletismo: 0,9748 | Inst. Mo.: 1,00 | Coef. MT: 1,00
Código da Cotação: -1201501844
Fonte: TORIBIO MÓVEIS PARA ESCRITÓRIO
Tipo da Fonte: Site
Tipo do Valor de Reposição: BEM NOVO

SEM FOTO

Imobilizado: 301434
Descricao: CADEIRA FIXA COM BRAÇOS ESTOFADA COR VERDE
Marca: FLORENSE

Local: DITALIA MÓVEIS
Tipo: MÓVEIS E UTENSÍLIOS
Valor de Reposição: R$ 1.440,01
Valor de Mercado: R$ 422,14
Idade Aparente: 10 ANOS
Vida Útil: 15 ANOS | Vida Remanescente: 5 ANOS
Estado de Conservação: C - REGULAR
Parcela Residual: 0,03 | dT: 0,67 | Coef Dep: 0,2791
Obsoletismo: 0,9748 | Inst. Mo.: 1,00 | Coef. MT: 1,00
Código da Cotação: -1201501844
Fonte: TORIBIO MÓVEIS PARA ESCRITÓRIO
Tipo da Fonte: Site
Tipo do Valor de Reposição: BEM NOVO

SEM FOTO

Imobilizado: 301435
Descricao: CADEIRA FIXA COM BRAÇOS ESTOFADA COR VERDE
Marca: FLORENSE

Local: DITALIA MÓVEIS
Tipo: MÓVEIS E UTENSÍLIOS
Valor de Reposição: R$ 1.440,01
Valor de Mercado: R$ 422,14
Idade Aparente: 10 ANOS
Vida Útil: 15 ANOS | Vida Remanescente: 5 ANOS
Estado de Conservação: C - REGULAR
Parcela Residual: 0,03 | dT: 0,67 | Coef Dep: 0,2791
Obsoletismo: 0,9748 | Inst. Mo.: 1,00 | Coef. MT: 1,00
Código da Cotação: -1201501844
Fonte: TORIBIO MÓVEIS PARA ESCRITÓRIO
Tipo da Fonte: Site
Tipo do Valor de Reposição: BEM NOVO

SEM FOTO

Imobilizado: 301436
Descricao: CADEIRA FIXA COM BRAÇOS ESTOFADA COR VERDE
Marca: FLORENSE

Local: DITALIA MÓVEIS
Tipo: MÓVEIS E UTENSÍLIOS
Valor de Reposição: R$ 1.440,01
Valor de Mercado: R$ 422,14
Idade Aparente: 10 ANOS
Vida Útil: 15 ANOS | Vida Remanescente: 5 ANOS
Estado de Conservação: C - REGULAR
Parcela Residual: 0,03 | dT: 0,67 | Coef Dep: 0,2791
Obsoletismo: 0,9748 | Inst. Mo.: 1,00 | Coef. MT: 1,00
Código da Cotação: -1201501844
Fonte: TORIBIO MÓVEIS PARA ESCRITÓRIO
Tipo da Fonte: Site
Tipo do Valor de Reposição: BEM NOVO

SEM FOTO

Imobilizado: 301437
Descricao: CADEIRA FIXA COM BRAÇOS ESTOFADA COR VERDE
Marca: FLORENSE

Local: DITALIA MÓVEIS
Tipo: MÓVEIS E UTENSÍLIOS
Valor de Reposição: R$ 1.440,01
Valor de Mercado: R$ 422,14
Idade Aparente: 10 ANOS
Vida Útil: 15 ANOS | Vida Remanescente: 5 ANOS
Estado de Conservação: C - REGULAR
Parcela Residual: 0,03 | dT: 0,67 | Coef Dep: 0,2791
Obsoletismo: 0,9748 | Inst. Mo.: 1,00 | Coef. MT: 1,00
Código da Cotação: -1201501844
Fonte: TORIBIO MÓVEIS PARA ESCRITÓRIO
Tipo da Fonte: Site
Tipo do Valor de Reposição: BEM NOVO

SEM FOTO

Imobilizado: 301438
Descricao: CADEIRA FIXA COM BRAÇOS ESTOFADA COR VERDE
Marca: FLORENSE

Local: DITALIA MÓVEIS
Tipo: MÓVEIS E UTENSÍLIOS
Valor de Reposição: R$ 1.440,01
Valor de Mercado: R$ 422,14
Idade Aparente: 10 ANOS
Vida Útil: 15 ANOS | Vida Remanescente: 5 ANOS
Estado de Conservação: C - REGULAR
Parcela Residual: 0,03 | dT: 0,67 | Coef Dep: 0,2791
Obsoletismo: 0,9748 | Inst. Mo.: 1,00 | Coef. MT: 1,00
Código da Cotação: -1201501844
Fonte: TORIBIO MÓVEIS PARA ESCRITÓRIO
Tipo da Fonte: Site
Tipo do Valor de Reposição: BEM NOVO

SEM FOTO

Imobilizado: 301439
Descricao: CADEIRA FIXA COM BRAÇOS ESTOFADA COR VERDE
Marca: FLORENSE

Local: DITALIA MÓVEIS
Tipo: MÓVEIS E UTENSÍLIOS
Valor de Reposição: R$ 1.440,01
Valor de Mercado: R$ 422,14
Idade Aparente: 10 ANOS
Vida Útil: 15 ANOS | Vida Remanescente: 5 ANOS
Estado de Conservação: C - REGULAR
Parcela Residual: 0,03 | dT: 0,67 | Coef Dep: 0,2791
Obsoletismo: 0,9748 | Inst. Mo.: 1,00 | Coef. MT: 1,00
Código da Cotação: -1201501844
Fonte: TORIBIO MÓVEIS PARA ESCRITÓRIO
Tipo da Fonte: Site
Tipo do Valor de Reposição: BEM NOVO

SEM FOTO

Imobilizado: 301440
Descricao: CADEIRA FIXA COM BRAÇOS ESTOFADA COR VERDE
Marca: FLORENSE

Local: DITALIA MÓVEIS
Tipo: MÓVEIS E UTENSÍLIOS
Valor de Reposição: R$ 1.440,01
Valor de Mercado: R$ 422,14
Idade Aparente: 10 ANOS
Vida Útil: 15 ANOS | Vida Remanescente: 5 ANOS
Estado de Conservação: C - REGULAR
Parcela Residual: 0,03 | dT: 0,67 | Coef Dep: 0,2791
Obsoletismo: 0,9748 | Inst. Mo.: 1,00 | Coef. MT: 1,00
Código da Cotação: -1201501844
Fonte: TORIBIO MÓVEIS PARA ESCRITÓRIO
Tipo da Fonte: Site
Tipo do Valor de Reposição: BEM NOVO

SEM FOTO

Imobilizado: 301441
Descricao: CADEIRA FIXA COM BRAÇOS ESTOFADA COR VERDE
Marca: FLORENSE

Local: DITALIA MÓVEIS
Tipo: MÓVEIS E UTENSÍLIOS
Valor de Reposição: R$ 1.440,01
Valor de Mercado: R$ 422,14
Idade Aparente: 10 ANOS
Vida Útil: 15 ANOS | Vida Remanescente: 5 ANOS
Estado de Conservação: C - REGULAR
Parcela Residual: 0,03 | dT: 0,67 | Coef Dep: 0,2791
Obsoletismo: 0,9748 | Inst. Mo.: 1,00 | Coef. MT: 1,00
Código da Cotação: -1201501844
Fonte: TORIBIO MÓVEIS PARA ESCRITÓRIO
Tipo da Fonte: Site
Tipo do Valor de Reposição: BEM NOVO

SEM FOTO

Imobilizado: 301442
Descricao: CADEIRA FIXA COM BRAÇOS ESTOFADA COR VERDE
Marca: FLORENSE

Local: DITALIA MÓVEIS
Tipo: MÓVEIS E UTENSÍLIOS
Valor de Reposição: R$ 1.440,01
Valor de Mercado: R$ 422,14
Idade Aparente: 10 ANOS
Vida Útil: 15 ANOS | Vida Remanescente: 5 ANOS
Estado de Conservação: C - REGULAR
Parcela Residual: 0,03 | dT: 0,67 | Coef Dep: 0,2791
Obsoletismo: 0,9748 | Inst. Mo.: 1,00 | Coef. MT: 1,00
Código da Cotação: -1201501844
Fonte: TORIBIO MÓVEIS PARA ESCRITÓRIO
Tipo da Fonte: Site
Tipo do Valor de Reposição: BEM NOVO

SEM FOTO

Imobilizado: 301443
Descricao: CADEIRA FIXA COM BRAÇOS ESTOFADA COR VERDE
Marca: FLORENSE

Local: DITALIA MÓVEIS
Tipo: MÓVEIS E UTENSÍLIOS
Valor de Reposição: R$ 1.440,01
Valor de Mercado: R$ 422,14
Idade Aparente: 10 ANOS
Vida Útil: 15 ANOS | Vida Remanescente: 5 ANOS
Estado de Conservação: C - REGULAR
Parcela Residual: 0,03 | dT: 0,67 | Coef Dep: 0,2791
Obsoletismo: 0,9748 | Inst. Mo.: 1,00 | Coef. MT: 1,00
Código da Cotação: -1201501844
Fonte: TORIBIO MÓVEIS PARA ESCRITÓRIO
Tipo da Fonte: Site
Tipo do Valor de Reposição: BEM NOVO

SEM FOTO

Imobilizado: 301444
Descricao: CADEIRA FIXA COM BRAÇOS ESTOFADA COR VERDE
Marca: FLORENSE

Local: DITALIA MÓVEIS
Tipo: MÓVEIS E UTENSÍLIOS
Valor de Reposição: R$ 1.440,01
Valor de Mercado: R$ 422,14
Idade Aparente: 10 ANOS
Vida Útil: 15 ANOS | Vida Remanescente: 5 ANOS
Estado de Conservação: C - REGULAR
Parcela Residual: 0,03 | dT: 0,67 | Coef Dep: 0,2791
Obsoletismo: 0,9748 | Inst. Mo.: 1,00 | Coef. MT: 1,00
Código da Cotação: -1201501844
Fonte: TORIBIO MÓVEIS PARA ESCRITÓRIO
Tipo da Fonte: Site
Tipo do Valor de Reposição: BEM NOVO

SEM FOTO

Imobilizado: 301445
Descricao: CADEIRA FIXA COM BRAÇOS ESTOFADA COR VERDE
Marca: FLORENSE

Local: DITALIA MÓVEIS
Tipo: MÓVEIS E UTENSÍLIOS
Valor de Reposição: R$ 1.440,01
Valor de Mercado: R$ 422,14
Idade Aparente: 10 ANOS
Vida Útil: 15 ANOS | Vida Remanescente: 5 ANOS
Estado de Conservação: C - REGULAR
Parcela Residual: 0,03 | dT: 0,67 | Coef Dep: 0,2791
Obsoletismo: 0,9748 | Inst. Mo.: 1,00 | Coef. MT: 1,00
Código da Cotação: -1201501844
Fonte: TORIBIO MÓVEIS PARA ESCRITÓRIO
Tipo da Fonte: Site
Tipo do Valor de Reposição: BEM NOVO

SEM FOTO

Imobilizado: 301446
Descricao: MESA AUXILIAR EM MADEIRA COM 2 PÉS COM RODIZIOS E 2 FIXOS DIM. 0,80 X 0,60 X 0,75 M
Marca: FLORENSE

Local: DITALIA MÓVEIS
Tipo: MÓVEIS E UTENSÍLIOS
Valor de Reposição: R$ 859,39
Valor de Mercado: R$ 251,93
Idade Aparente: 10 ANOS
Vida Útil: 15 ANOS | Vida Remanescente: 5 ANOS
Estado de Conservação: C - REGULAR
Parcela Residual: 0,03 | dT: 0,67 | Coef Dep: 0,2791
Obsoletismo: 0,9748 | Inst. Mo.: 1,00 | Coef. MT: 1,00
Código da Cotação: 1551303118
Fonte: PREMIATTA MOVEIS
Tipo da Fonte: Site
Tipo do Valor de Reposição: BEM NOVO

Imobilizado: 301447
Descricao: MESA AUXILIAR EM MADEIRA COM 2 PÉS COM RODIZIOS E 2 FIXOS DIM. 0,80 X 0,60 X 0,75 M
Marca: FLORENSE

Local: DITALIA MÓVEIS
Tipo: MÓVEIS E UTENSÍLIOS
Valor de Reposição: R$ 859,39
Valor de Mercado: R$ 251,93
Idade Aparente: 10 ANOS
Vida Útil: 15 ANOS | Vida Remanescente: 5 ANOS
Estado de Conservação: C - REGULAR
Parcela Residual: 0,03 | dT: 0,67 | Coef Dep: 0,2791
Obsoletismo: 0,9748 | Inst. Mo.: 1,00 | Coef. MT: 1,00
Código da Cotação: 1551303118
Fonte: PREMIATTA MOVEIS
Tipo da Fonte: Site
Tipo do Valor de Reposição: BEM NOVO

SEM FOTO

Imobilizado: 301448
Descricao: MESA AUXILIAR EM MADEIRA COM 2 PÉS COM RODIZIOS E 2 FIXOS DIM. 0,80 X 0,60 X 0,75 M
Marca: FLORENSE

Local: DITALIA MÓVEIS
Tipo: MÓVEIS E UTENSÍLIOS
Valor de Reposição: R$ 859,39
Valor de Mercado: R$ 251,93
Idade Aparente: 10 ANOS
Vida Útil: 15 ANOS | Vida Remanescente: 5 ANOS
Estado de Conservação: C - REGULAR
Parcela Residual: 0,03 | dT: 0,67 | Coef Dep: 0,2791
Obsoletismo: 0,9748 | Inst. Mo.: 1,00 | Coef. MT: 1,00
Código da Cotação: 1551303118
Fonte: PREMIATTA MOVEIS
Tipo da Fonte: Site
Tipo do Valor de Reposição: BEM NOVO

SEM FOTO

Imobilizado: 301449
Descricao: MESA AUXILIAR EM MADEIRA COM 2 PÉS COM RODIZIOS E 2 FIXOS DIM. 0,80 X 0,60 X 0,75 M
Marca: FLORENSE

Local: DITALIA MÓVEIS
Tipo: MÓVEIS E UTENSÍLIOS
Valor de Reposição: R$ 859,39
Valor de Mercado: R$ 251,93
Idade Aparente: 10 ANOS
Vida Útil: 15 ANOS | Vida Remanescente: 5 ANOS
Estado de Conservação: C - REGULAR
Parcela Residual: 0,03 | dT: 0,67 | Coef Dep: 0,2791
Obsoletismo: 0,9748 | Inst. Mo.: 1,00 | Coef. MT: 1,00
Código da Cotação: 1551303118
Fonte: PREMIATTA MOVEIS
Tipo da Fonte: Site
Tipo do Valor de Reposição: BEM NOVO

SEM FOTO

Imobilizado: 301450
Descricao: MESA AUXILIAR EM MADEIRA COM 2 PÉS COM RODIZIOS E 2 FIXOS DIM. 0,80 X 0,60 X 0,75 M
Marca: FLORENSE

Local: DITALIA MÓVEIS
Tipo: MÓVEIS E UTENSÍLIOS
Valor de Reposição: R$ 859,39
Valor de Mercado: R$ 251,93
Idade Aparente: 10 ANOS
Vida Útil: 15 ANOS | Vida Remanescente: 5 ANOS
Estado de Conservação: C - REGULAR
Parcela Residual: 0,03 | dT: 0,67 | Coef Dep: 0,2791
Obsoletismo: 0,9748 | Inst. Mo.: 1,00 | Coef. MT: 1,00
Código da Cotação: 1551303118
Fonte: PREMIATTA MOVEIS
Tipo da Fonte: Site
Tipo do Valor de Reposição: BEM NOVO

SEM FOTO

Imobilizado: 301451
Descricao: MESA AUXILIAR EM MADEIRA COM 2 PÉS COM RODIZIOS E 2 FIXOS DIM. 0,80 X 0,60 X 0,75 M
Marca: FLORENSE

Local: DITALIA MÓVEIS
Tipo: MÓVEIS E UTENSÍLIOS
Valor de Reposição: R$ 859,39
Valor de Mercado: R$ 251,93
Idade Aparente: 10 ANOS
Vida Útil: 15 ANOS | Vida Remanescente: 5 ANOS
Estado de Conservação: C - REGULAR
Parcela Residual: 0,03 | dT: 0,67 | Coef Dep: 0,2791
Obsoletismo: 0,9748 | Inst. Mo.: 1,00 | Coef. MT: 1,00
Código da Cotação: 1551303118
Fonte: PREMIATTA MOVEIS
Tipo da Fonte: Site
Tipo do Valor de Reposição: BEM NOVO

SEM FOTO

Imobilizado: 301452
Descricao: MESA AUXILIAR EM MADEIRA COM 2 PÉS COM RODIZIOS E 2 FIXOS DIM. 0,80 X 0,60 X 0,75 M
Marca: FLORENSE

Local: DITALIA MÓVEIS
Tipo: MÓVEIS E UTENSÍLIOS
Valor de Reposição: R$ 859,39
Valor de Mercado: R$ 251,93
Idade Aparente: 10 ANOS
Vida Útil: 15 ANOS | Vida Remanescente: 5 ANOS
Estado de Conservação: C - REGULAR
Parcela Residual: 0,03 | dT: 0,67 | Coef Dep: 0,2791
Obsoletismo: 0,9748 | Inst. Mo.: 1,00 | Coef. MT: 1,00
Código da Cotação: 1551303118
Fonte: PREMIATTA MOVEIS
Tipo da Fonte: Site
Tipo do Valor de Reposição: BEM NOVO

SEM FOTO

Imobilizado: 301453
Descricao: MESA AUXILIAR EM MADEIRA COM 2 PÉS COM RODIZIOS E 2 FIXOS DIM. 0,80 X 0,60 X 0,75 M
Marca: FLORENSE

Local: DITALIA MÓVEIS
Tipo: MÓVEIS E UTENSÍLIOS
Valor de Reposição: R$ 859,39
Valor de Mercado: R$ 251,93
Idade Aparente: 10 ANOS
Vida Útil: 15 ANOS | Vida Remanescente: 5 ANOS
Estado de Conservação: C - REGULAR
Parcela Residual: 0,03 | dT: 0,67 | Coef Dep: 0,2791
Obsoletismo: 0,9748 | Inst. Mo.: 1,00 | Coef. MT: 1,00
Código da Cotação: 1551303118
Fonte: PREMIATTA MOVEIS
Tipo da Fonte: Site
Tipo do Valor de Reposição: BEM NOVO

SEM FOTO

Imobilizado: 301454
Descricao: MESA AUXILIAR EM MADEIRA COM 2 PÉS COM RODIZIOS E 2 FIXOS DIM. 0,80 X 0,60 X 0,75 M
Marca: FLORENSE

Local: DITALIA MÓVEIS
Tipo: MÓVEIS E UTENSÍLIOS
Valor de Reposição: R$ 859,39
Valor de Mercado: R$ 251,93
Idade Aparente: 10 ANOS
Vida Útil: 15 ANOS | Vida Remanescente: 5 ANOS
Estado de Conservação: C - REGULAR
Parcela Residual: 0,03 | dT: 0,67 | Coef Dep: 0,2791
Obsoletismo: 0,9748 | Inst. Mo.: 1,00 | Coef. MT: 1,00
Código da Cotação: 1551303118
Fonte: PREMIATTA MOVEIS
Tipo da Fonte: Site
Tipo do Valor de Reposição: BEM NOVO

SEM FOTO

Imobilizado: 301455
Descricao: MESA AUXILIAR EM MADEIRA COM 2 PÉS COM RODIZIOS E 2 FIXOS DIM. 0,80 X 0,60 X 0,75 M
Marca: FLORENSE

Local: DITALIA MÓVEIS
Tipo: MÓVEIS E UTENSÍLIOS
Valor de Reposição: R$ 859,39
Valor de Mercado: R$ 251,93
Idade Aparente: 10 ANOS
Vida Útil: 15 ANOS | Vida Remanescente: 5 ANOS
Estado de Conservação: C - REGULAR
Parcela Residual: 0,03 | dT: 0,67 | Coef Dep: 0,2791
Obsoletismo: 0,9748 | Inst. Mo.: 1,00 | Coef. MT: 1,00
Código da Cotação: 1551303118
Fonte: PREMIATTA MOVEIS
Tipo da Fonte: Site
Tipo do Valor de Reposição: BEM NOVO

SEM FOTO

Imobilizado: 301456
Descricao: MESA AUXILIAR EM MADEIRA COM 2 PÉS COM RODIZIOS E 2 FIXOS DIM. 0,80 X 0,60 X 0,75 M
Marca: FLORENSE

Local: DITALIA MÓVEIS
Tipo: MÓVEIS E UTENSÍLIOS
Valor de Reposição: R$ 859,39
Valor de Mercado: R$ 251,93
Idade Aparente: 10 ANOS
Vida Útil: 15 ANOS | Vida Remanescente: 5 ANOS
Estado de Conservação: C - REGULAR
Parcela Residual: 0,03 | dT: 0,67 | Coef Dep: 0,2791
Obsoletismo: 0,9748 | Inst. Mo.: 1,00 | Coef. MT: 1,00
Código da Cotação: 1551303118
Fonte: PREMIATTA MOVEIS
Tipo da Fonte: Site
Tipo do Valor de Reposição: BEM NOVO

SEM FOTO

Imobilizado: 301457
Descricao: MESA AUXILIAR EM MADEIRA COM 2 PÉS COM RODIZIOS E 2 FIXOS DIM. 0,80 X 0,60 X 0,75 M
Marca: FLORENSE

Local: DITALIA MÓVEIS
Tipo: MÓVEIS E UTENSÍLIOS
Valor de Reposição: R$ 859,39
Valor de Mercado: R$ 251,93
Idade Aparente: 10 ANOS
Vida Útil: 15 ANOS | Vida Remanescente: 5 ANOS
Estado de Conservação: C - REGULAR
Parcela Residual: 0,03 | dT: 0,67 | Coef Dep: 0,2791
Obsoletismo: 0,9748 | Inst. Mo.: 1,00 | Coef. MT: 1,00
Código da Cotação: 1551303118
Fonte: PREMIATTA MOVEIS
Tipo da Fonte: Site
Tipo do Valor de Reposição: BEM NOVO

SEM FOTO

Imobilizado: 301458
Descricao: MESA AUXILIAR EM MADEIRA COM 2 PÉS COM RODIZIOS E 2 FIXOS DIM. 0,80 X 0,60 X 0,75 M
Marca: FLORENSE

Local: DITALIA MÓVEIS
Tipo: MÓVEIS E UTENSÍLIOS
Valor de Reposição: R$ 859,39
Valor de Mercado: R$ 251,93
Idade Aparente: 10 ANOS
Vida Útil: 15 ANOS | Vida Remanescente: 5 ANOS
Estado de Conservação: C - REGULAR
Parcela Residual: 0,03 | dT: 0,67 | Coef Dep: 0,2791
Obsoletismo: 0,9748 | Inst. Mo.: 1,00 | Coef. MT: 1,00
Código da Cotação: 1551303118
Fonte: PREMIATTA MOVEIS
Tipo da Fonte: Site
Tipo do Valor de Reposição: BEM NOVO

SEM FOTO

Imobilizado: 301459
Descricao: MESA AUXILIAR EM MADEIRA COM 2 PÉS COM RODIZIOS E 2 FIXOS DIM. 1,20 X 0,60 X 0,75 M
Marca: FLORENSE

Local: DITALIA MÓVEIS
Tipo: MÓVEIS E UTENSÍLIOS
Valor de Reposição: R$ 1.044,83
Valor de Mercado: R$ 306,29
Idade Aparente: 10 ANOS
Vida Útil: 15 ANOS | Vida Remanescente: 5 ANOS
Estado de Conservação: C - REGULAR
Parcela Residual: 0,03 | dT: 0,67 | Coef Dep: 0,2791
Obsoletismo: 0,9748 | Inst. Mo.: 1,00 | Coef. MT: 1,00
Código da Cotação: 1551303118
Fonte: PREMIATTA MOVEIS
Tipo da Fonte: Site
Tipo do Valor de Reposição: BEM NOVO

Imobilizado: 301460
Descricao: MESA AUXILIAR EM MADEIRA COM 2 PÉS COM RODIZIOS E 2 FIXOS DIM. 1,20 X 0,60 X 0,75 M
Marca: FLORENSE

Local: DITALIA MÓVEIS
Tipo: MÓVEIS E UTENSÍLIOS
Valor de Reposição: R$ 1.044,83
Valor de Mercado: R$ 306,29
Idade Aparente: 10 ANOS
Vida Útil: 15 ANOS | Vida Remanescente: 5 ANOS
Estado de Conservação: C - REGULAR
Parcela Residual: 0,03 | dT: 0,67 | Coef Dep: 0,2791
Obsoletismo: 0,9748 | Inst. Mo.: 1,00 | Coef. MT: 1,00
Código da Cotação: 1551303118
Fonte: PREMIATTA MOVEIS
Tipo da Fonte: Site
Tipo do Valor de Reposição: BEM NOVO

SEM FOTO

Imobilizado: 301461
Descricao: MESA AUXILIAR EM MADEIRA COM 2 PÉS COM RODIZIOS E 2 FIXOS DIM. 1,20 X 0,60 X 0,75 M
Marca: FLORENSE

Local: DITALIA MÓVEIS
Tipo: MÓVEIS E UTENSÍLIOS
Valor de Reposição: R$ 1.044,83
Valor de Mercado: R$ 306,29
Idade Aparente: 10 ANOS
Vida Útil: 15 ANOS | Vida Remanescente: 5 ANOS
Estado de Conservação: C - REGULAR
Parcela Residual: 0,03 | dT: 0,67 | Coef Dep: 0,2791
Obsoletismo: 0,9748 | Inst. Mo.: 1,00 | Coef. MT: 1,00
Código da Cotação: 1551303118
Fonte: PREMIATTA MOVEIS
Tipo da Fonte: Site
Tipo do Valor de Reposição: BEM NOVO

SEM FOTO

Imobilizado: 301462
Descricao: MESA AUXILIAR EM MADEIRA COM 2 PÉS COM RODIZIOS E 2 FIXOS DIM. 1,20 X 0,60 X 0,75 M
Marca: FLORENSE

Local: DITALIA MÓVEIS
Tipo: MÓVEIS E UTENSÍLIOS
Valor de Reposição: R$ 1.044,83
Valor de Mercado: R$ 306,29
Idade Aparente: 10 ANOS
Vida Útil: 15 ANOS | Vida Remanescente: 5 ANOS
Estado de Conservação: C - REGULAR
Parcela Residual: 0,03 | dT: 0,67 | Coef Dep: 0,2791
Obsoletismo: 0,9748 | Inst. Mo.: 1,00 | Coef. MT: 1,00
Código da Cotação: 1551303118
Fonte: PREMIATTA MOVEIS
Tipo da Fonte: Site
Tipo do Valor de Reposição: BEM NOVO

SEM FOTO

Imobilizado: 301463
Descricao: MESA AUXILIAR EM MADEIRA COM 2 PÉS COM RODIZIOS E 2 FIXOS DIM. 1,20 X 0,60 X 0,75 M
Marca: FLORENSE

Local: DITALIA MÓVEIS
Tipo: MÓVEIS E UTENSÍLIOS
Valor de Reposição: R$ 1.044,83
Valor de Mercado: R$ 306,29
Idade Aparente: 10 ANOS
Vida Útil: 15 ANOS | Vida Remanescente: 5 ANOS
Estado de Conservação: C - REGULAR
Parcela Residual: 0,03 | dT: 0,67 | Coef Dep: 0,2791
Obsoletismo: 0,9748 | Inst. Mo.: 1,00 | Coef. MT: 1,00
Código da Cotação: 1551303118
Fonte: PREMIATTA MOVEIS
Tipo da Fonte: Site
Tipo do Valor de Reposição: BEM NOVO

SEM FOTO

Imobilizado: 301464
Descricao: MESA METALICA C/ TAMPO DE VIDRO 1,20X0,80X0,75M

Local: DITALIA MÓVEIS
Tipo: MÓVEIS E UTENSÍLIOS
Valor de Reposição: R$ 848,00
Valor de Mercado: R$ 248,59
Idade Aparente: 10 ANOS
Vida Útil: 15 ANOS | Vida Remanescente: 5 ANOS
Estado de Conservação: C - REGULAR
Parcela Residual: 0,03 | dT: 0,67 | Coef Dep: 0,2791
Obsoletismo: 0,9748 | Inst. Mo.: 1,00 | Coef. MT: 1,00
Código da Cotação: 1784311868
Fonte: MERCADO LIVRE
Tipo da Fonte: Site
Tipo do Valor de Reposição: BEM NOVO

Imobilizado: 301465
Descricao: LONGARINA C/03 ASSENTOS, ESTOFADO EM TECIDO VERDE
Marca: FLORENSE

Local: DITALIA MÓVEIS
Tipo: MÓVEIS E UTENSÍLIOS
Valor de Reposição: R$ 1.117,00
Valor de Mercado: R$ 430,00
Idade Aparente: 10 ANOS
Vida Útil: 18 ANOS | Vida Remanescente: 8 ANOS
Estado de Conservação: C - REGULAR
Parcela Residual: 0,03 | dT: 0,56 | Coef Dep: 0,3762
Obsoletismo: 0,9748 | Inst. Mo.: 1,00 | Coef. MT: 1,00
Código da Cotação: -1341753202
Fonte: MAGAZINE LUIZA
Tipo da Fonte: Site
Tipo do Valor de Reposição: BEM NOVO

Imobilizado: 301466
Descricao: LONGARINA C/03 ASSENTOS, ESTOFADO EM TECIDO VERDE
Marca: FLORENSE

Local: DITALIA MÓVEIS
Tipo: MÓVEIS E UTENSÍLIOS
Valor de Reposição: R$ 1.117,00
Valor de Mercado: R$ 430,00
Idade Aparente: 10 ANOS
Vida Útil: 18 ANOS | Vida Remanescente: 8 ANOS
Estado de Conservação: C - REGULAR
Parcela Residual: 0,03 | dT: 0,56 | Coef Dep: 0,3762
Obsoletismo: 0,9748 | Inst. Mo.: 1,00 | Coef. MT: 1,00
Código da Cotação: -1341753202
Fonte: MAGAZINE LUIZA
Tipo da Fonte: Site
Tipo do Valor de Reposição: BEM NOVO

SEM FOTO

Imobilizado: 301467
Descricao: LONGARINA C/03 ASSENTOS, ESTOFADO EM TECIDO VERDE
Marca: FLORENSE

Local: DITALIA MÓVEIS
Tipo: MÓVEIS E UTENSÍLIOS
Valor de Reposição: R$ 1.117,00
Valor de Mercado: R$ 430,00
Idade Aparente: 10 ANOS
Vida Útil: 18 ANOS | Vida Remanescente: 8 ANOS
Estado de Conservação: C - REGULAR
Parcela Residual: 0,03 | dT: 0,56 | Coef Dep: 0,3762
Obsoletismo: 0,9748 | Inst. Mo.: 1,00 | Coef. MT: 1,00
Código da Cotação: -1341753202
Fonte: MAGAZINE LUIZA
Tipo da Fonte: Site
Tipo do Valor de Reposição: BEM NOVO

SEM FOTO

Imobilizado: 301468
Descricao: LONGARINA C/03 ASSENTOS, ESTOFADO EM TECIDO VERDE
Marca: FLORENSE

Local: DITALIA MÓVEIS
Tipo: MÓVEIS E UTENSÍLIOS
Valor de Reposição: R$ 1.117,00
Valor de Mercado: R$ 430,00
Idade Aparente: 10 ANOS
Vida Útil: 18 ANOS | Vida Remanescente: 8 ANOS
Estado de Conservação: C - REGULAR
Parcela Residual: 0,03 | dT: 0,56 | Coef Dep: 0,3762
Obsoletismo: 0,9748 | Inst. Mo.: 1,00 | Coef. MT: 1,00
Código da Cotação: -1341753202
Fonte: MAGAZINE LUIZA
Tipo da Fonte: Site
Tipo do Valor de Reposição: BEM NOVO

SEM FOTO

Imobilizado: 301469
Descricao: LONGARINA C/03 ASSENTOS, ESTOFADO EM TECIDO VERDE
Marca: FLORENSE

Local: DITALIA MÓVEIS
Tipo: MÓVEIS E UTENSÍLIOS
Valor de Reposição: R$ 1.117,00
Valor de Mercado: R$ 430,00
Idade Aparente: 10 ANOS
Vida Útil: 18 ANOS | Vida Remanescente: 8 ANOS
Estado de Conservação: C - REGULAR
Parcela Residual: 0,03 | dT: 0,56 | Coef Dep: 0,3762
Obsoletismo: 0,9748 | Inst. Mo.: 1,00 | Coef. MT: 1,00
Código da Cotação: -1341753202
Fonte: MAGAZINE LUIZA
Tipo da Fonte: Site
Tipo do Valor de Reposição: BEM NOVO

SEM FOTO

Imobilizado: 301470
Descricao: LONGARINA C/03 ASSENTOS, ESTOFADO EM TECIDO VERDE
Marca: FLORENSE

Local: DITALIA MÓVEIS
Tipo: MÓVEIS E UTENSÍLIOS
Valor de Reposição: R$ 1.117,00
Valor de Mercado: R$ 430,00
Idade Aparente: 10 ANOS
Vida Útil: 18 ANOS | Vida Remanescente: 8 ANOS
Estado de Conservação: C - REGULAR
Parcela Residual: 0,03 | dT: 0,56 | Coef Dep: 0,3762
Obsoletismo: 0,9748 | Inst. Mo.: 1,00 | Coef. MT: 1,00
Código da Cotação: -1341753202
Fonte: MAGAZINE LUIZA
Tipo da Fonte: Site
Tipo do Valor de Reposição: BEM NOVO

SEM FOTO

Imobilizado: 301471
Descricao: LONGARINA C/03 ASSENTOS, ESTOFADO EM TECIDO VERDE
Marca: FLORENSE

Local: DITALIA MÓVEIS
Tipo: MÓVEIS E UTENSÍLIOS
Valor de Reposição: R$ 1.117,00
Valor de Mercado: R$ 430,00
Idade Aparente: 10 ANOS
Vida Útil: 18 ANOS | Vida Remanescente: 8 ANOS
Estado de Conservação: C - REGULAR
Parcela Residual: 0,03 | dT: 0,56 | Coef Dep: 0,3762
Obsoletismo: 0,9748 | Inst. Mo.: 1,00 | Coef. MT: 1,00
Código da Cotação: -1341753202
Fonte: MAGAZINE LUIZA
Tipo da Fonte: Site
Tipo do Valor de Reposição: BEM NOVO

SEM FOTO

Imobilizado: 301472
Descricao: LONGARINA C/05 ASSENTOS, ESTOFADO EM TECIDO VERDE
Marca: FLORENSE

Local: DITALIA MÓVEIS
Tipo: MÓVEIS E UTENSÍLIOS
Valor de Reposição: R$ 1.923,00
Valor de Mercado: R$ 740,28
Idade Aparente: 10 ANOS
Vida Útil: 18 ANOS | Vida Remanescente: 8 ANOS
Estado de Conservação: C - REGULAR
Parcela Residual: 0,03 | dT: 0,56 | Coef Dep: 0,3762
Obsoletismo: 0,9748 | Inst. Mo.: 1,00 | Coef. MT: 1,00
Código da Cotação: -1341753202
Fonte: MAGAZINE LUIZA
Tipo da Fonte: Site
Tipo do Valor de Reposição: BEM NOVO

Imobilizado: 301473
Descricao: LONGARINA C/05 ASSENTOS, ESTOFADO EM TECIDO VERDE
Marca: FLORENSE

Local: DITALIA MÓVEIS
Tipo: MÓVEIS E UTENSÍLIOS
Valor de Reposição: R$ 1.923,00
Valor de Mercado: R$ 740,28
Idade Aparente: 10 ANOS
Vida Útil: 18 ANOS | Vida Remanescente: 8 ANOS
Estado de Conservação: C - REGULAR
Parcela Residual: 0,03 | dT: 0,56 | Coef Dep: 0,3762
Obsoletismo: 0,9748 | Inst. Mo.: 1,00 | Coef. MT: 1,00
Código da Cotação: -1341753202
Fonte: MAGAZINE LUIZA
Tipo da Fonte: Site
Tipo do Valor de Reposição: BEM NOVO

SEM FOTO

Imobilizado: 301474
Descricao: LONGARINA C/05 ASSENTOS, ESTOFADO EM TECIDO VERDE
Marca: FLORENSE

Local: DITALIA MÓVEIS
Tipo: MÓVEIS E UTENSÍLIOS
Valor de Reposição: R$ 1.923,00
Valor de Mercado: R$ 740,28
Idade Aparente: 10 ANOS
Vida Útil: 18 ANOS | Vida Remanescente: 8 ANOS
Estado de Conservação: C - REGULAR
Parcela Residual: 0,03 | dT: 0,56 | Coef Dep: 0,3762
Obsoletismo: 0,9748 | Inst. Mo.: 1,00 | Coef. MT: 1,00
Código da Cotação: -1341753202
Fonte: MAGAZINE LUIZA
Tipo da Fonte: Site
Tipo do Valor de Reposição: BEM NOVO

SEM FOTO

Imobilizado: 301475
Descricao: LONGARINA C/05 ASSENTOS, ESTOFADO EM TECIDO VERDE
Marca: FLORENSE

Local: DITALIA MÓVEIS
Tipo: MÓVEIS E UTENSÍLIOS
Valor de Reposição: R$ 1.923,00
Valor de Mercado: R$ 740,28
Idade Aparente: 10 ANOS
Vida Útil: 18 ANOS | Vida Remanescente: 8 ANOS
Estado de Conservação: C - REGULAR
Parcela Residual: 0,03 | dT: 0,56 | Coef Dep: 0,3762
Obsoletismo: 0,9748 | Inst. Mo.: 1,00 | Coef. MT: 1,00
Código da Cotação: -1341753202
Fonte: MAGAZINE LUIZA
Tipo da Fonte: Site
Tipo do Valor de Reposição: BEM NOVO

SEM FOTO

Imobilizado: 301476
Descricao: LONGARINA C/05 ASSENTOS, ESTOFADO EM TECIDO VERDE
Marca: FLORENSE

Local: DITALIA MÓVEIS
Tipo: MÓVEIS E UTENSÍLIOS
Valor de Reposição: R$ 1.923,00
Valor de Mercado: R$ 740,28
Idade Aparente: 10 ANOS
Vida Útil: 18 ANOS | Vida Remanescente: 8 ANOS
Estado de Conservação: C - REGULAR
Parcela Residual: 0,03 | dT: 0,56 | Coef Dep: 0,3762
Obsoletismo: 0,9748 | Inst. Mo.: 1,00 | Coef. MT: 1,00
Código da Cotação: -1341753202
Fonte: MAGAZINE LUIZA
Tipo da Fonte: Site
Tipo do Valor de Reposição: BEM NOVO

SEM FOTO

Imobilizado: 301477
Descricao: LONGARINA C/05 ASSENTOS, ESTOFADO EM TECIDO VERDE
Marca: FLORENSE

Local: DITALIA MÓVEIS
Tipo: MÓVEIS E UTENSÍLIOS
Valor de Reposição: R$ 1.923,00
Valor de Mercado: R$ 740,28
Idade Aparente: 10 ANOS
Vida Útil: 18 ANOS | Vida Remanescente: 8 ANOS
Estado de Conservação: C - REGULAR
Parcela Residual: 0,03 | dT: 0,56 | Coef Dep: 0,3762
Obsoletismo: 0,9748 | Inst. Mo.: 1,00 | Coef. MT: 1,00
Código da Cotação: -1341753202
Fonte: MAGAZINE LUIZA
Tipo da Fonte: Site
Tipo do Valor de Reposição: BEM NOVO

SEM FOTO

Imobilizado: 301478
Descricao: LONGARINA C/05 ASSENTOS, ESTOFADO EM TECIDO VERDE
Marca: FLORENSE

Local: DITALIA MÓVEIS
Tipo: MÓVEIS E UTENSÍLIOS
Valor de Reposição: R$ 1.923,00
Valor de Mercado: R$ 740,28
Idade Aparente: 10 ANOS
Vida Útil: 18 ANOS | Vida Remanescente: 8 ANOS
Estado de Conservação: C - REGULAR
Parcela Residual: 0,03 | dT: 0,56 | Coef Dep: 0,3762
Obsoletismo: 0,9748 | Inst. Mo.: 1,00 | Coef. MT: 1,00
Código da Cotação: -1341753202
Fonte: MAGAZINE LUIZA
Tipo da Fonte: Site
Tipo do Valor de Reposição: BEM NOVO

SEM FOTO

Imobilizado: 301479
Descricao: LONGARINA C/05 ASSENTOS, ESTOFADO EM TECIDO VERDE
Marca: FLORENSE

Local: DITALIA MÓVEIS
Tipo: MÓVEIS E UTENSÍLIOS
Valor de Reposição: R$ 1.923,00
Valor de Mercado: R$ 740,28
Idade Aparente: 10 ANOS
Vida Útil: 18 ANOS | Vida Remanescente: 8 ANOS
Estado de Conservação: C - REGULAR
Parcela Residual: 0,03 | dT: 0,56 | Coef Dep: 0,3762
Obsoletismo: 0,9748 | Inst. Mo.: 1,00 | Coef. MT: 1,00
Código da Cotação: -1341753202
Fonte: MAGAZINE LUIZA
Tipo da Fonte: Site
Tipo do Valor de Reposição: BEM NOVO

SEM FOTO

Imobilizado: 301480
Descricao: LONGARINA C/05 ASSENTOS, ESTOFADO EM TECIDO VERDE
Marca: FLORENSE

Local: DITALIA MÓVEIS
Tipo: MÓVEIS E UTENSÍLIOS
Valor de Reposição: R$ 1.923,00
Valor de Mercado: R$ 740,28
Idade Aparente: 10 ANOS
Vida Útil: 18 ANOS | Vida Remanescente: 8 ANOS
Estado de Conservação: C - REGULAR
Parcela Residual: 0,03 | dT: 0,56 | Coef Dep: 0,3762
Obsoletismo: 0,9748 | Inst. Mo.: 1,00 | Coef. MT: 1,00
Código da Cotação: -1341753202
Fonte: MAGAZINE LUIZA
Tipo da Fonte: Site
Tipo do Valor de Reposição: BEM NOVO

SEM FOTO

Imobilizado: 301481
Descricao: LONGARINA C/05 ASSENTOS, ESTOFADO EM TECIDO VERDE
Marca: FLORENSE

Local: DITALIA MÓVEIS
Tipo: MÓVEIS E UTENSÍLIOS
Valor de Reposição: R$ 1.923,00
Valor de Mercado: R$ 740,28
Idade Aparente: 10 ANOS
Vida Útil: 18 ANOS | Vida Remanescente: 8 ANOS
Estado de Conservação: C - REGULAR
Parcela Residual: 0,03 | dT: 0,56 | Coef Dep: 0,3762
Obsoletismo: 0,9748 | Inst. Mo.: 1,00 | Coef. MT: 1,00
Código da Cotação: -1341753202
Fonte: MAGAZINE LUIZA
Tipo da Fonte: Site
Tipo do Valor de Reposição: BEM NOVO

SEM FOTO

Imobilizado: 301482
Descricao: CADEIRA FIXA COM BRAÇOS ESTOFADA COR VERDE
Marca: FLORENSE

Local: DITALIA MÓVEIS
Tipo: MÓVEIS E UTENSÍLIOS
Valor de Reposição: R$ 1.440,01
Valor de Mercado: R$ 422,14
Idade Aparente: 10 ANOS
Vida Útil: 15 ANOS | Vida Remanescente: 5 ANOS
Estado de Conservação: C - REGULAR
Parcela Residual: 0,03 | dT: 0,67 | Coef Dep: 0,2791
Obsoletismo: 0,9748 | Inst. Mo.: 1,00 | Coef. MT: 1,00
Código da Cotação: -1201501844
Fonte: TORIBIO MÓVEIS PARA ESCRITÓRIO
Tipo da Fonte: Site
Tipo do Valor de Reposição: BEM NOVO

SEM FOTO

Imobilizado: 301483
Descricao: CADEIRA FIXA COM BRAÇOS ESTOFADA COR VERDE
Marca: FLORENSE

Local: DITALIA MÓVEIS
Tipo: MÓVEIS E UTENSÍLIOS
Valor de Reposição: R$ 1.440,01
Valor de Mercado: R$ 422,14
Idade Aparente: 10 ANOS
Vida Útil: 15 ANOS | Vida Remanescente: 5 ANOS
Estado de Conservação: C - REGULAR
Parcela Residual: 0,03 | dT: 0,67 | Coef Dep: 0,2791
Obsoletismo: 0,9748 | Inst. Mo.: 1,00 | Coef. MT: 1,00
Código da Cotação: -1201501844
Fonte: TORIBIO MÓVEIS PARA ESCRITÓRIO
Tipo da Fonte: Site
Tipo do Valor de Reposição: BEM NOVO

SEM FOTO

Imobilizado: 301484
Descricao: CADEIRA FIXA COM BRAÇOS ESTOFADA COR VERDE
Marca: FLORENSE

Local: DITALIA MÓVEIS
Tipo: MÓVEIS E UTENSÍLIOS
Valor de Reposição: R$ 1.440,01
Valor de Mercado: R$ 422,14
Idade Aparente: 10 ANOS
Vida Útil: 15 ANOS | Vida Remanescente: 5 ANOS
Estado de Conservação: C - REGULAR
Parcela Residual: 0,03 | dT: 0,67 | Coef Dep: 0,2791
Obsoletismo: 0,9748 | Inst. Mo.: 1,00 | Coef. MT: 1,00
Código da Cotação: -1201501844
Fonte: TORIBIO MÓVEIS PARA ESCRITÓRIO
Tipo da Fonte: Site
Tipo do Valor de Reposição: BEM NOVO

SEM FOTO

Imobilizado: 301485
Descricao: CADEIRA FIXA COM BRAÇOS ESTOFADA COR VERDE
Marca: FLORENSE

Local: DITALIA MÓVEIS
Tipo: MÓVEIS E UTENSÍLIOS
Valor de Reposição: R$ 1.440,01
Valor de Mercado: R$ 422,14
Idade Aparente: 10 ANOS
Vida Útil: 15 ANOS | Vida Remanescente: 5 ANOS
Estado de Conservação: C - REGULAR
Parcela Residual: 0,03 | dT: 0,67 | Coef Dep: 0,2791
Obsoletismo: 0,9748 | Inst. Mo.: 1,00 | Coef. MT: 1,00
Código da Cotação: -1201501844
Fonte: TORIBIO MÓVEIS PARA ESCRITÓRIO
Tipo da Fonte: Site
Tipo do Valor de Reposição: BEM NOVO

SEM FOTO

Imobilizado: 301486
Descricao: CADEIRA FIXA COM BRAÇOS ESTOFADA COR VERDE
Marca: FLORENSE

Local: DITALIA MÓVEIS
Tipo: MÓVEIS E UTENSÍLIOS
Valor de Reposição: R$ 1.440,01
Valor de Mercado: R$ 422,14
Idade Aparente: 10 ANOS
Vida Útil: 15 ANOS | Vida Remanescente: 5 ANOS
Estado de Conservação: C - REGULAR
Parcela Residual: 0,03 | dT: 0,67 | Coef Dep: 0,2791
Obsoletismo: 0,9748 | Inst. Mo.: 1,00 | Coef. MT: 1,00
Código da Cotação: -1201501844
Fonte: TORIBIO MÓVEIS PARA ESCRITÓRIO
Tipo da Fonte: Site
Tipo do Valor de Reposição: BEM NOVO

SEM FOTO

Imobilizado: 301487
Descricao: CADEIRA FIXA COM BRAÇOS ESTOFADA COR VERDE
Marca: FLORENSE

Local: DITALIA MÓVEIS
Tipo: MÓVEIS E UTENSÍLIOS
Valor de Reposição: R$ 1.440,01
Valor de Mercado: R$ 422,14
Idade Aparente: 10 ANOS
Vida Útil: 15 ANOS | Vida Remanescente: 5 ANOS
Estado de Conservação: C - REGULAR
Parcela Residual: 0,03 | dT: 0,67 | Coef Dep: 0,2791
Obsoletismo: 0,9748 | Inst. Mo.: 1,00 | Coef. MT: 1,00
Código da Cotação: -1201501844
Fonte: TORIBIO MÓVEIS PARA ESCRITÓRIO
Tipo da Fonte: Site
Tipo do Valor de Reposição: BEM NOVO

SEM FOTO

Imobilizado: 301488
Descricao: CADEIRA FIXA COM BRAÇOS ESTOFADA COR VERDE
Marca: FLORENSE

Local: DITALIA MÓVEIS
Tipo: MÓVEIS E UTENSÍLIOS
Valor de Reposição: R$ 1.440,01
Valor de Mercado: R$ 422,14
Idade Aparente: 10 ANOS
Vida Útil: 15 ANOS | Vida Remanescente: 5 ANOS
Estado de Conservação: C - REGULAR
Parcela Residual: 0,03 | dT: 0,67 | Coef Dep: 0,2791
Obsoletismo: 0,9748 | Inst. Mo.: 1,00 | Coef. MT: 1,00
Código da Cotação: -1201501844
Fonte: TORIBIO MÓVEIS PARA ESCRITÓRIO
Tipo da Fonte: Site
Tipo do Valor de Reposição: BEM NOVO

SEM FOTO

Imobilizado: 301489
Descricao: CADEIRA FIXA COM BRAÇOS ESTOFADA COR VERDE
Marca: FLORENSE

Local: DITALIA MÓVEIS
Tipo: MÓVEIS E UTENSÍLIOS
Valor de Reposição: R$ 1.440,01
Valor de Mercado: R$ 422,14
Idade Aparente: 10 ANOS
Vida Útil: 15 ANOS | Vida Remanescente: 5 ANOS
Estado de Conservação: C - REGULAR
Parcela Residual: 0,03 | dT: 0,67 | Coef Dep: 0,2791
Obsoletismo: 0,9748 | Inst. Mo.: 1,00 | Coef. MT: 1,00
Código da Cotação: -1201501844
Fonte: TORIBIO MÓVEIS PARA ESCRITÓRIO
Tipo da Fonte: Site
Tipo do Valor de Reposição: BEM NOVO

SEM FOTO

Imobilizado: 301490
Descricao: CADEIRA FIXA COM BRAÇOS ESTOFADA COR VERDE
Marca: FLORENSE

Local: DITALIA MÓVEIS
Tipo: MÓVEIS E UTENSÍLIOS
Valor de Reposição: R$ 1.440,01
Valor de Mercado: R$ 422,14
Idade Aparente: 10 ANOS
Vida Útil: 15 ANOS | Vida Remanescente: 5 ANOS
Estado de Conservação: C - REGULAR
Parcela Residual: 0,03 | dT: 0,67 | Coef Dep: 0,2791
Obsoletismo: 0,9748 | Inst. Mo.: 1,00 | Coef. MT: 1,00
Código da Cotação: -1201501844
Fonte: TORIBIO MÓVEIS PARA ESCRITÓRIO
Tipo da Fonte: Site
Tipo do Valor de Reposição: BEM NOVO

SEM FOTO

Imobilizado: 301491
Descricao: CADEIRA FIXA COM BRAÇOS ESTOFADA COR VERDE
Marca: FLORENSE

Local: DITALIA MÓVEIS
Tipo: MÓVEIS E UTENSÍLIOS
Valor de Reposição: R$ 1.440,01
Valor de Mercado: R$ 422,14
Idade Aparente: 10 ANOS
Vida Útil: 15 ANOS | Vida Remanescente: 5 ANOS
Estado de Conservação: C - REGULAR
Parcela Residual: 0,03 | dT: 0,67 | Coef Dep: 0,2791
Obsoletismo: 0,9748 | Inst. Mo.: 1,00 | Coef. MT: 1,00
Código da Cotação: -1201501844
Fonte: TORIBIO MÓVEIS PARA ESCRITÓRIO
Tipo da Fonte: Site
Tipo do Valor de Reposição: BEM NOVO

SEM FOTO

Imobilizado: 301492
Descricao: CADEIRA FIXA COM BRAÇOS ESTOFADA COR VERDE
Marca: FLORENSE

Local: DITALIA MÓVEIS
Tipo: MÓVEIS E UTENSÍLIOS
Valor de Reposição: R$ 1.440,01
Valor de Mercado: R$ 422,14
Idade Aparente: 10 ANOS
Vida Útil: 15 ANOS | Vida Remanescente: 5 ANOS
Estado de Conservação: C - REGULAR
Parcela Residual: 0,03 | dT: 0,67 | Coef Dep: 0,2791
Obsoletismo: 0,9748 | Inst. Mo.: 1,00 | Coef. MT: 1,00
Código da Cotação: -1201501844
Fonte: TORIBIO MÓVEIS PARA ESCRITÓRIO
Tipo da Fonte: Site
Tipo do Valor de Reposição: BEM NOVO

SEM FOTO

Imobilizado: 301493
Descricao: CADEIRA FIXA COM BRAÇOS ESTOFADA COR VERDE
Marca: FLORENSE

Local: DITALIA MÓVEIS
Tipo: MÓVEIS E UTENSÍLIOS
Valor de Reposição: R$ 1.440,01
Valor de Mercado: R$ 422,14
Idade Aparente: 10 ANOS
Vida Útil: 15 ANOS | Vida Remanescente: 5 ANOS
Estado de Conservação: C - REGULAR
Parcela Residual: 0,03 | dT: 0,67 | Coef Dep: 0,2791
Obsoletismo: 0,9748 | Inst. Mo.: 1,00 | Coef. MT: 1,00
Código da Cotação: -1201501844
Fonte: TORIBIO MÓVEIS PARA ESCRITÓRIO
Tipo da Fonte: Site
Tipo do Valor de Reposição: BEM NOVO

SEM FOTO

Imobilizado: 301494
Descricao: CADEIRA FIXA COM BRAÇOS ESTOFADA COR VERDE
Marca: FLORENSE

Local: DITALIA MÓVEIS
Tipo: MÓVEIS E UTENSÍLIOS
Valor de Reposição: R$ 1.440,01
Valor de Mercado: R$ 422,14
Idade Aparente: 10 ANOS
Vida Útil: 15 ANOS | Vida Remanescente: 5 ANOS
Estado de Conservação: C - REGULAR
Parcela Residual: 0,03 | dT: 0,67 | Coef Dep: 0,2791
Obsoletismo: 0,9748 | Inst. Mo.: 1,00 | Coef. MT: 1,00
Código da Cotação: -1201501844
Fonte: TORIBIO MÓVEIS PARA ESCRITÓRIO
Tipo da Fonte: Site
Tipo do Valor de Reposição: BEM NOVO

SEM FOTO

Imobilizado: 301495
Descricao: CADEIRA FIXA COM BRAÇOS ESTOFADA COR VERDE
Marca: FLORENSE

Local: DITALIA MÓVEIS
Tipo: MÓVEIS E UTENSÍLIOS
Valor de Reposição: R$ 1.440,01
Valor de Mercado: R$ 422,14
Idade Aparente: 10 ANOS
Vida Útil: 15 ANOS | Vida Remanescente: 5 ANOS
Estado de Conservação: C - REGULAR
Parcela Residual: 0,03 | dT: 0,67 | Coef Dep: 0,2791
Obsoletismo: 0,9748 | Inst. Mo.: 1,00 | Coef. MT: 1,00
Código da Cotação: -1201501844
Fonte: TORIBIO MÓVEIS PARA ESCRITÓRIO
Tipo da Fonte: Site
Tipo do Valor de Reposição: BEM NOVO

SEM FOTO

Imobilizado: 301496
Descricao: CADEIRA FIXA COM BRAÇOS ESTOFADA COR VERDE
Marca: FLORENSE

Local: DITALIA MÓVEIS
Tipo: MÓVEIS E UTENSÍLIOS
Valor de Reposição: R$ 1.440,01
Valor de Mercado: R$ 422,14
Idade Aparente: 10 ANOS
Vida Útil: 15 ANOS | Vida Remanescente: 5 ANOS
Estado de Conservação: C - REGULAR
Parcela Residual: 0,03 | dT: 0,67 | Coef Dep: 0,2791
Obsoletismo: 0,9748 | Inst. Mo.: 1,00 | Coef. MT: 1,00
Código da Cotação: -1201501844
Fonte: TORIBIO MÓVEIS PARA ESCRITÓRIO
Tipo da Fonte: Site
Tipo do Valor de Reposição: BEM NOVO

SEM FOTO

Imobilizado: 301497
Descricao: CADEIRA FIXA COM BRAÇOS ESTOFADA COR VERDE
Marca: FLORENSE

Local: DITALIA MÓVEIS
Tipo: MÓVEIS E UTENSÍLIOS
Valor de Reposição: R$ 1.440,01
Valor de Mercado: R$ 422,14
Idade Aparente: 10 ANOS
Vida Útil: 15 ANOS | Vida Remanescente: 5 ANOS
Estado de Conservação: C - REGULAR
Parcela Residual: 0,03 | dT: 0,67 | Coef Dep: 0,2791
Obsoletismo: 0,9748 | Inst. Mo.: 1,00 | Coef. MT: 1,00
Código da Cotação: -1201501844
Fonte: TORIBIO MÓVEIS PARA ESCRITÓRIO
Tipo da Fonte: Site
Tipo do Valor de Reposição: BEM NOVO

SEM FOTO

Imobilizado: 301498
Descricao: CADEIRA FIXA COM BRAÇOS ESTOFADA COR VERDE
Marca: FLORENSE

Local: DITALIA MÓVEIS
Tipo: MÓVEIS E UTENSÍLIOS
Valor de Reposição: R$ 1.440,01
Valor de Mercado: R$ 422,14
Idade Aparente: 10 ANOS
Vida Útil: 15 ANOS | Vida Remanescente: 5 ANOS
Estado de Conservação: C - REGULAR
Parcela Residual: 0,03 | dT: 0,67 | Coef Dep: 0,2791
Obsoletismo: 0,9748 | Inst. Mo.: 1,00 | Coef. MT: 1,00
Código da Cotação: -1201501844
Fonte: TORIBIO MÓVEIS PARA ESCRITÓRIO
Tipo da Fonte: Site
Tipo do Valor de Reposição: BEM NOVO

SEM FOTO

Imobilizado: 301499
Descricao: CADEIRA FIXA COM BRAÇOS ESTOFADA COR VERDE
Marca: FLORENSE

Local: DITALIA MÓVEIS
Tipo: MÓVEIS E UTENSÍLIOS
Valor de Reposição: R$ 1.440,01
Valor de Mercado: R$ 422,14
Idade Aparente: 10 ANOS
Vida Útil: 15 ANOS | Vida Remanescente: 5 ANOS
Estado de Conservação: C - REGULAR
Parcela Residual: 0,03 | dT: 0,67 | Coef Dep: 0,2791
Obsoletismo: 0,9748 | Inst. Mo.: 1,00 | Coef. MT: 1,00
Código da Cotação: -1201501844
Fonte: TORIBIO MÓVEIS PARA ESCRITÓRIO
Tipo da Fonte: Site
Tipo do Valor de Reposição: BEM NOVO

SEM FOTO

Imobilizado: 301500
Descricao: CADEIRA FIXA COM BRAÇOS ESTOFADA COR VERDE
Marca: FLORENSE

Local: DITALIA MÓVEIS
Tipo: MÓVEIS E UTENSÍLIOS
Valor de Reposição: R$ 1.440,01
Valor de Mercado: R$ 422,14
Idade Aparente: 10 ANOS
Vida Útil: 15 ANOS | Vida Remanescente: 5 ANOS
Estado de Conservação: C - REGULAR
Parcela Residual: 0,03 | dT: 0,67 | Coef Dep: 0,2791
Obsoletismo: 0,9748 | Inst. Mo.: 1,00 | Coef. MT: 1,00
Código da Cotação: -1201501844
Fonte: TORIBIO MÓVEIS PARA ESCRITÓRIO
Tipo da Fonte: Site
Tipo do Valor de Reposição: BEM NOVO

SEM FOTO

Imobilizado: 301501
Descricao: CADEIRA FIXA COM BRAÇOS ESTOFADA COR VERDE
Marca: FLORENSE

Local: DITALIA MÓVEIS
Tipo: MÓVEIS E UTENSÍLIOS
Valor de Reposição: R$ 1.440,01
Valor de Mercado: R$ 422,14
Idade Aparente: 10 ANOS
Vida Útil: 15 ANOS | Vida Remanescente: 5 ANOS
Estado de Conservação: C - REGULAR
Parcela Residual: 0,03 | dT: 0,67 | Coef Dep: 0,2791
Obsoletismo: 0,9748 | Inst. Mo.: 1,00 | Coef. MT: 1,00
Código da Cotação: -1201501844
Fonte: TORIBIO MÓVEIS PARA ESCRITÓRIO
Tipo da Fonte: Site
Tipo do Valor de Reposição: BEM NOVO

SEM FOTO

Imobilizado: 301502
Descricao: CADEIRA FIXA COM BRAÇOS ESTOFADA COR VERDE
Marca: FLORENSE

Local: DITALIA MÓVEIS
Tipo: MÓVEIS E UTENSÍLIOS
Valor de Reposição: R$ 1.440,01
Valor de Mercado: R$ 422,14
Idade Aparente: 10 ANOS
Vida Útil: 15 ANOS | Vida Remanescente: 5 ANOS
Estado de Conservação: C - REGULAR
Parcela Residual: 0,03 | dT: 0,67 | Coef Dep: 0,2791
Obsoletismo: 0,9748 | Inst. Mo.: 1,00 | Coef. MT: 1,00
Código da Cotação: -1201501844
Fonte: TORIBIO MÓVEIS PARA ESCRITÓRIO
Tipo da Fonte: Site
Tipo do Valor de Reposição: BEM NOVO

SEM FOTO

Imobilizado: 301503
Descricao: CADEIRA FIXA COM BRAÇOS ESTOFADA COR VERDE
Marca: FLORENSE

Local: DITALIA MÓVEIS
Tipo: MÓVEIS E UTENSÍLIOS
Valor de Reposição: R$ 1.440,01
Valor de Mercado: R$ 422,14
Idade Aparente: 10 ANOS
Vida Útil: 15 ANOS | Vida Remanescente: 5 ANOS
Estado de Conservação: C - REGULAR
Parcela Residual: 0,03 | dT: 0,67 | Coef Dep: 0,2791
Obsoletismo: 0,9748 | Inst. Mo.: 1,00 | Coef. MT: 1,00
Código da Cotação: -1201501844
Fonte: TORIBIO MÓVEIS PARA ESCRITÓRIO
Tipo da Fonte: Site
Tipo do Valor de Reposição: BEM NOVO

SEM FOTO

Imobilizado: 301504
Descricao: CADEIRA FIXA COM BRAÇOS ESTOFADA COR VERDE
Marca: FLORENSE

Local: DITALIA MÓVEIS
Tipo: MÓVEIS E UTENSÍLIOS
Valor de Reposição: R$ 1.440,01
Valor de Mercado: R$ 422,14
Idade Aparente: 10 ANOS
Vida Útil: 15 ANOS | Vida Remanescente: 5 ANOS
Estado de Conservação: C - REGULAR
Parcela Residual: 0,03 | dT: 0,67 | Coef Dep: 0,2791
Obsoletismo: 0,9748 | Inst. Mo.: 1,00 | Coef. MT: 1,00
Código da Cotação: -1201501844
Fonte: TORIBIO MÓVEIS PARA ESCRITÓRIO
Tipo da Fonte: Site
Tipo do Valor de Reposição: BEM NOVO

SEM FOTO

Imobilizado: 301505
Descricao: CADEIRA FIXA COM BRAÇOS ESTOFADA COR VERDE
Marca: FLORENSE

Local: DITALIA MÓVEIS
Tipo: MÓVEIS E UTENSÍLIOS
Valor de Reposição: R$ 1.440,01
Valor de Mercado: R$ 422,14
Idade Aparente: 10 ANOS
Vida Útil: 15 ANOS | Vida Remanescente: 5 ANOS
Estado de Conservação: C - REGULAR
Parcela Residual: 0,03 | dT: 0,67 | Coef Dep: 0,2791
Obsoletismo: 0,9748 | Inst. Mo.: 1,00 | Coef. MT: 1,00
Código da Cotação: -1201501844
Fonte: TORIBIO MÓVEIS PARA ESCRITÓRIO
Tipo da Fonte: Site
Tipo do Valor de Reposição: BEM NOVO

SEM FOTO

Imobilizado: 301506
Descricao: CADEIRA FIXA COM BRAÇOS ESTOFADA COR VERDE
Marca: FLORENSE

Local: DITALIA MÓVEIS
Tipo: MÓVEIS E UTENSÍLIOS
Valor de Reposição: R$ 1.440,01
Valor de Mercado: R$ 422,14
Idade Aparente: 10 ANOS
Vida Útil: 15 ANOS | Vida Remanescente: 5 ANOS
Estado de Conservação: C - REGULAR
Parcela Residual: 0,03 | dT: 0,67 | Coef Dep: 0,2791
Obsoletismo: 0,9748 | Inst. Mo.: 1,00 | Coef. MT: 1,00
Código da Cotação: -1201501844
Fonte: TORIBIO MÓVEIS PARA ESCRITÓRIO
Tipo da Fonte: Site
Tipo do Valor de Reposição: BEM NOVO

SEM FOTO

Imobilizado: 301507
Descricao: CADEIRA FIXA COM BRAÇOS ESTOFADA COR VERDE
Marca: FLORENSE

Local: DITALIA MÓVEIS
Tipo: MÓVEIS E UTENSÍLIOS
Valor de Reposição: R$ 1.440,01
Valor de Mercado: R$ 422,14
Idade Aparente: 10 ANOS
Vida Útil: 15 ANOS | Vida Remanescente: 5 ANOS
Estado de Conservação: C - REGULAR
Parcela Residual: 0,03 | dT: 0,67 | Coef Dep: 0,2791
Obsoletismo: 0,9748 | Inst. Mo.: 1,00 | Coef. MT: 1,00
Código da Cotação: -1201501844
Fonte: TORIBIO MÓVEIS PARA ESCRITÓRIO
Tipo da Fonte: Site
Tipo do Valor de Reposição: BEM NOVO

SEM FOTO

Imobilizado: 301508
Descricao: CADEIRA FIXA COM BRAÇOS ESTOFADA COR VERDE
Marca: FLORENSE

Local: DITALIA MÓVEIS
Tipo: MÓVEIS E UTENSÍLIOS
Valor de Reposição: R$ 1.440,01
Valor de Mercado: R$ 422,14
Idade Aparente: 10 ANOS
Vida Útil: 15 ANOS | Vida Remanescente: 5 ANOS
Estado de Conservação: C - REGULAR
Parcela Residual: 0,03 | dT: 0,67 | Coef Dep: 0,2791
Obsoletismo: 0,9748 | Inst. Mo.: 1,00 | Coef. MT: 1,00
Código da Cotação: -1201501844
Fonte: TORIBIO MÓVEIS PARA ESCRITÓRIO
Tipo da Fonte: Site
Tipo do Valor de Reposição: BEM NOVO

SEM FOTO

Imobilizado: 301509
Descricao: CADEIRA FIXA COM BRAÇOS ESTOFADA COR VERDE
Marca: FLORENSE

Local: DITALIA MÓVEIS
Tipo: MÓVEIS E UTENSÍLIOS
Valor de Reposição: R$ 1.440,01
Valor de Mercado: R$ 422,14
Idade Aparente: 10 ANOS
Vida Útil: 15 ANOS | Vida Remanescente: 5 ANOS
Estado de Conservação: C - REGULAR
Parcela Residual: 0,03 | dT: 0,67 | Coef Dep: 0,2791
Obsoletismo: 0,9748 | Inst. Mo.: 1,00 | Coef. MT: 1,00
Código da Cotação: -1201501844
Fonte: TORIBIO MÓVEIS PARA ESCRITÓRIO
Tipo da Fonte: Site
Tipo do Valor de Reposição: BEM NOVO

SEM FOTO

Imobilizado: 301510
Descricao: CADEIRA FIXA COM BRAÇOS ESTOFADA COR VERDE
Marca: FLORENSE

Local: DITALIA MÓVEIS
Tipo: MÓVEIS E UTENSÍLIOS
Valor de Reposição: R$ 1.440,01
Valor de Mercado: R$ 422,14
Idade Aparente: 10 ANOS
Vida Útil: 15 ANOS | Vida Remanescente: 5 ANOS
Estado de Conservação: C - REGULAR
Parcela Residual: 0,03 | dT: 0,67 | Coef Dep: 0,2791
Obsoletismo: 0,9748 | Inst. Mo.: 1,00 | Coef. MT: 1,00
Código da Cotação: -1201501844
Fonte: TORIBIO MÓVEIS PARA ESCRITÓRIO
Tipo da Fonte: Site
Tipo do Valor de Reposição: BEM NOVO

SEM FOTO

Imobilizado: 301511
Descricao: CADEIRA FIXA COM BRAÇOS ESTOFADA COR VERDE
Marca: FLORENSE

Local: DITALIA MÓVEIS
Tipo: MÓVEIS E UTENSÍLIOS
Valor de Reposição: R$ 1.440,01
Valor de Mercado: R$ 422,14
Idade Aparente: 10 ANOS
Vida Útil: 15 ANOS | Vida Remanescente: 5 ANOS
Estado de Conservação: C - REGULAR
Parcela Residual: 0,03 | dT: 0,67 | Coef Dep: 0,2791
Obsoletismo: 0,9748 | Inst. Mo.: 1,00 | Coef. MT: 1,00
Código da Cotação: -1201501844
Fonte: TORIBIO MÓVEIS PARA ESCRITÓRIO
Tipo da Fonte: Site
Tipo do Valor de Reposição: BEM NOVO

SEM FOTO

Imobilizado: 301512
Descricao: CADEIRA FIXA COM BRAÇOS ESTOFADA COR VERDE
Marca: FLORENSE

Local: DITALIA MÓVEIS
Tipo: MÓVEIS E UTENSÍLIOS
Valor de Reposição: R$ 1.440,01
Valor de Mercado: R$ 422,14
Idade Aparente: 10 ANOS
Vida Útil: 15 ANOS | Vida Remanescente: 5 ANOS
Estado de Conservação: C - REGULAR
Parcela Residual: 0,03 | dT: 0,67 | Coef Dep: 0,2791
Obsoletismo: 0,9748 | Inst. Mo.: 1,00 | Coef. MT: 1,00
Código da Cotação: -1201501844
Fonte: TORIBIO MÓVEIS PARA ESCRITÓRIO
Tipo da Fonte: Site
Tipo do Valor de Reposição: BEM NOVO

SEM FOTO

Imobilizado: 301513
Descricao: CADEIRA FIXA COM BRAÇOS ESTOFADA COR VERDE
Marca: FLORENSE

Local: DITALIA MÓVEIS
Tipo: MÓVEIS E UTENSÍLIOS
Valor de Reposição: R$ 1.440,01
Valor de Mercado: R$ 422,14
Idade Aparente: 10 ANOS
Vida Útil: 15 ANOS | Vida Remanescente: 5 ANOS
Estado de Conservação: C - REGULAR
Parcela Residual: 0,03 | dT: 0,67 | Coef Dep: 0,2791
Obsoletismo: 0,9748 | Inst. Mo.: 1,00 | Coef. MT: 1,00
Código da Cotação: -1201501844
Fonte: TORIBIO MÓVEIS PARA ESCRITÓRIO
Tipo da Fonte: Site
Tipo do Valor de Reposição: BEM NOVO

SEM FOTO

Imobilizado: 301514
Descricao: CADEIRA FIXA COM BRAÇOS ESTOFADA COR VERDE
Marca: FLORENSE

Local: DITALIA MÓVEIS
Tipo: MÓVEIS E UTENSÍLIOS
Valor de Reposição: R$ 1.440,01
Valor de Mercado: R$ 422,14
Idade Aparente: 10 ANOS
Vida Útil: 15 ANOS | Vida Remanescente: 5 ANOS
Estado de Conservação: C - REGULAR
Parcela Residual: 0,03 | dT: 0,67 | Coef Dep: 0,2791
Obsoletismo: 0,9748 | Inst. Mo.: 1,00 | Coef. MT: 1,00
Código da Cotação: -1201501844
Fonte: TORIBIO MÓVEIS PARA ESCRITÓRIO
Tipo da Fonte: Site
Tipo do Valor de Reposição: BEM NOVO

SEM FOTO

Imobilizado: 301515
Descricao: CADEIRA FIXA COM BRAÇOS ESTOFADA COR VERDE
Marca: FLORENSE

Local: DITALIA MÓVEIS
Tipo: MÓVEIS E UTENSÍLIOS
Valor de Reposição: R$ 1.440,01
Valor de Mercado: R$ 422,14
Idade Aparente: 10 ANOS
Vida Útil: 15 ANOS | Vida Remanescente: 5 ANOS
Estado de Conservação: C - REGULAR
Parcela Residual: 0,03 | dT: 0,67 | Coef Dep: 0,2791
Obsoletismo: 0,9748 | Inst. Mo.: 1,00 | Coef. MT: 1,00
Código da Cotação: -1201501844
Fonte: TORIBIO MÓVEIS PARA ESCRITÓRIO
Tipo da Fonte: Site
Tipo do Valor de Reposição: BEM NOVO

SEM FOTO

Imobilizado: 301516
Descricao: CADEIRA FIXA COM BRAÇOS ESTOFADA COR VERDE
Marca: FLORENSE

Local: DITALIA MÓVEIS
Tipo: MÓVEIS E UTENSÍLIOS
Valor de Reposição: R$ 1.440,01
Valor de Mercado: R$ 422,14
Idade Aparente: 10 ANOS
Vida Útil: 15 ANOS | Vida Remanescente: 5 ANOS
Estado de Conservação: C - REGULAR
Parcela Residual: 0,03 | dT: 0,67 | Coef Dep: 0,2791
Obsoletismo: 0,9748 | Inst. Mo.: 1,00 | Coef. MT: 1,00
Código da Cotação: -1201501844
Fonte: TORIBIO MÓVEIS PARA ESCRITÓRIO
Tipo da Fonte: Site
Tipo do Valor de Reposição: BEM NOVO

SEM FOTO

Imobilizado: 301517
Descricao: CADEIRA FIXA COM BRAÇOS ESTOFADA COR VERDE
Marca: FLORENSE

Local: DITALIA MÓVEIS
Tipo: MÓVEIS E UTENSÍLIOS
Valor de Reposição: R$ 1.440,01
Valor de Mercado: R$ 422,14
Idade Aparente: 10 ANOS
Vida Útil: 15 ANOS | Vida Remanescente: 5 ANOS
Estado de Conservação: C - REGULAR
Parcela Residual: 0,03 | dT: 0,67 | Coef Dep: 0,2791
Obsoletismo: 0,9748 | Inst. Mo.: 1,00 | Coef. MT: 1,00
Código da Cotação: -1201501844
Fonte: TORIBIO MÓVEIS PARA ESCRITÓRIO
Tipo da Fonte: Site
Tipo do Valor de Reposição: BEM NOVO

SEM FOTO

Imobilizado: 301518
Descricao: CADEIRA FIXA COM BRAÇOS ESTOFADA COR VERDE
Marca: FLORENSE

Local: DITALIA MÓVEIS
Tipo: MÓVEIS E UTENSÍLIOS
Valor de Reposição: R$ 1.440,01
Valor de Mercado: R$ 422,14
Idade Aparente: 10 ANOS
Vida Útil: 15 ANOS | Vida Remanescente: 5 ANOS
Estado de Conservação: C - REGULAR
Parcela Residual: 0,03 | dT: 0,67 | Coef Dep: 0,2791
Obsoletismo: 0,9748 | Inst. Mo.: 1,00 | Coef. MT: 1,00
Código da Cotação: -1201501844
Fonte: TORIBIO MÓVEIS PARA ESCRITÓRIO
Tipo da Fonte: Site
Tipo do Valor de Reposição: BEM NOVO

SEM FOTO

Imobilizado: 301519
Descricao: CADEIRA FIXA COM BRAÇOS ESTOFADA COR VERDE
Marca: FLORENSE

Local: DITALIA MÓVEIS
Tipo: MÓVEIS E UTENSÍLIOS
Valor de Reposição: R$ 1.440,01
Valor de Mercado: R$ 422,14
Idade Aparente: 10 ANOS
Vida Útil: 15 ANOS | Vida Remanescente: 5 ANOS
Estado de Conservação: C - REGULAR
Parcela Residual: 0,03 | dT: 0,67 | Coef Dep: 0,2791
Obsoletismo: 0,9748 | Inst. Mo.: 1,00 | Coef. MT: 1,00
Código da Cotação: -1201501844
Fonte: TORIBIO MÓVEIS PARA ESCRITÓRIO
Tipo da Fonte: Site
Tipo do Valor de Reposição: BEM NOVO

SEM FOTO

Imobilizado: 301520
Descricao: CADEIRA FIXA COM BRAÇOS ESTOFADA COR VERDE
Marca: FLORENSE

Local: DITALIA MÓVEIS
Tipo: MÓVEIS E UTENSÍLIOS
Valor de Reposição: R$ 1.440,01
Valor de Mercado: R$ 422,14
Idade Aparente: 10 ANOS
Vida Útil: 15 ANOS | Vida Remanescente: 5 ANOS
Estado de Conservação: C - REGULAR
Parcela Residual: 0,03 | dT: 0,67 | Coef Dep: 0,2791
Obsoletismo: 0,9748 | Inst. Mo.: 1,00 | Coef. MT: 1,00
Código da Cotação: -1201501844
Fonte: TORIBIO MÓVEIS PARA ESCRITÓRIO
Tipo da Fonte: Site
Tipo do Valor de Reposição: BEM NOVO

SEM FOTO

Imobilizado: 301521
Descricao: CADEIRA FIXA COM BRAÇOS ESTOFADA COR VERDE
Marca: FLORENSE

Local: DITALIA MÓVEIS
Tipo: MÓVEIS E UTENSÍLIOS
Valor de Reposição: R$ 1.440,01
Valor de Mercado: R$ 422,14
Idade Aparente: 10 ANOS
Vida Útil: 15 ANOS | Vida Remanescente: 5 ANOS
Estado de Conservação: C - REGULAR
Parcela Residual: 0,03 | dT: 0,67 | Coef Dep: 0,2791
Obsoletismo: 0,9748 | Inst. Mo.: 1,00 | Coef. MT: 1,00
Código da Cotação: -1201501844
Fonte: TORIBIO MÓVEIS PARA ESCRITÓRIO
Tipo da Fonte: Site
Tipo do Valor de Reposição: BEM NOVO

SEM FOTO

Imobilizado: 301522
Descricao: CADEIRA FIXA COM BRAÇOS ESTOFADA COR VERDE
Marca: FLORENSE

Local: DITALIA MÓVEIS
Tipo: MÓVEIS E UTENSÍLIOS
Valor de Reposição: R$ 1.440,01
Valor de Mercado: R$ 422,14
Idade Aparente: 10 ANOS
Vida Útil: 15 ANOS | Vida Remanescente: 5 ANOS
Estado de Conservação: C - REGULAR
Parcela Residual: 0,03 | dT: 0,67 | Coef Dep: 0,2791
Obsoletismo: 0,9748 | Inst. Mo.: 1,00 | Coef. MT: 1,00
Código da Cotação: -1201501844
Fonte: TORIBIO MÓVEIS PARA ESCRITÓRIO
Tipo da Fonte: Site
Tipo do Valor de Reposição: BEM NOVO

SEM FOTO

Imobilizado: 301523
Descricao: CADEIRA FIXA COM BRAÇOS ESTOFADA COR VERDE
Marca: FLORENSE

Local: DITALIA MÓVEIS
Tipo: MÓVEIS E UTENSÍLIOS
Valor de Reposição: R$ 1.440,01
Valor de Mercado: R$ 422,14
Idade Aparente: 10 ANOS
Vida Útil: 15 ANOS | Vida Remanescente: 5 ANOS
Estado de Conservação: C - REGULAR
Parcela Residual: 0,03 | dT: 0,67 | Coef Dep: 0,2791
Obsoletismo: 0,9748 | Inst. Mo.: 1,00 | Coef. MT: 1,00
Código da Cotação: -1201501844
Fonte: TORIBIO MÓVEIS PARA ESCRITÓRIO
Tipo da Fonte: Site
Tipo do Valor de Reposição: BEM NOVO

SEM FOTO

Imobilizado: 301524
Descricao: CADEIRA FIXA COM BRAÇOS ESTOFADA COR VERDE
Marca: FLORENSE

Local: DITALIA MÓVEIS
Tipo: MÓVEIS E UTENSÍLIOS
Valor de Reposição: R$ 1.440,01
Valor de Mercado: R$ 422,14
Idade Aparente: 10 ANOS
Vida Útil: 15 ANOS | Vida Remanescente: 5 ANOS
Estado de Conservação: C - REGULAR
Parcela Residual: 0,03 | dT: 0,67 | Coef Dep: 0,2791
Obsoletismo: 0,9748 | Inst. Mo.: 1,00 | Coef. MT: 1,00
Código da Cotação: -1201501844
Fonte: TORIBIO MÓVEIS PARA ESCRITÓRIO
Tipo da Fonte: Site
Tipo do Valor de Reposição: BEM NOVO

SEM FOTO

Imobilizado: 301525
Descricao: CADEIRA FIXA COM BRAÇOS ESTOFADA COR VERDE
Marca: FLORENSE

Local: DITALIA MÓVEIS
Tipo: MÓVEIS E UTENSÍLIOS
Valor de Reposição: R$ 1.440,01
Valor de Mercado: R$ 422,14
Idade Aparente: 10 ANOS
Vida Útil: 15 ANOS | Vida Remanescente: 5 ANOS
Estado de Conservação: C - REGULAR
Parcela Residual: 0,03 | dT: 0,67 | Coef Dep: 0,2791
Obsoletismo: 0,9748 | Inst. Mo.: 1,00 | Coef. MT: 1,00
Código da Cotação: -1201501844
Fonte: TORIBIO MÓVEIS PARA ESCRITÓRIO
Tipo da Fonte: Site
Tipo do Valor de Reposição: BEM NOVO

SEM FOTO

Imobilizado: 301526
Descricao: CADEIRA FIXA COM BRAÇOS ESTOFADA COR VERDE
Marca: FLORENSE

Local: DITALIA MÓVEIS
Tipo: MÓVEIS E UTENSÍLIOS
Valor de Reposição: R$ 1.440,01
Valor de Mercado: R$ 422,14
Idade Aparente: 10 ANOS
Vida Útil: 15 ANOS | Vida Remanescente: 5 ANOS
Estado de Conservação: C - REGULAR
Parcela Residual: 0,03 | dT: 0,67 | Coef Dep: 0,2791
Obsoletismo: 0,9748 | Inst. Mo.: 1,00 | Coef. MT: 1,00
Código da Cotação: -1201501844
Fonte: TORIBIO MÓVEIS PARA ESCRITÓRIO
Tipo da Fonte: Site
Tipo do Valor de Reposição: BEM NOVO

SEM FOTO

Imobilizado: 301527
Descricao: CADEIRA FIXA COM BRAÇOS ESTOFADA COR VERDE
Marca: FLORENSE

Local: DITALIA MÓVEIS
Tipo: MÓVEIS E UTENSÍLIOS
Valor de Reposição: R$ 1.440,01
Valor de Mercado: R$ 422,14
Idade Aparente: 10 ANOS
Vida Útil: 15 ANOS | Vida Remanescente: 5 ANOS
Estado de Conservação: C - REGULAR
Parcela Residual: 0,03 | dT: 0,67 | Coef Dep: 0,2791
Obsoletismo: 0,9748 | Inst. Mo.: 1,00 | Coef. MT: 1,00
Código da Cotação: -1201501844
Fonte: TORIBIO MÓVEIS PARA ESCRITÓRIO
Tipo da Fonte: Site
Tipo do Valor de Reposição: BEM NOVO

SEM FOTO

Imobilizado: 301528
Descricao: CADEIRA FIXA COM BRAÇOS ESTOFADA COR VERDE
Marca: FLORENSE

Local: DITALIA MÓVEIS
Tipo: MÓVEIS E UTENSÍLIOS
Valor de Reposição: R$ 1.440,01
Valor de Mercado: R$ 422,14
Idade Aparente: 10 ANOS
Vida Útil: 15 ANOS | Vida Remanescente: 5 ANOS
Estado de Conservação: C - REGULAR
Parcela Residual: 0,03 | dT: 0,67 | Coef Dep: 0,2791
Obsoletismo: 0,9748 | Inst. Mo.: 1,00 | Coef. MT: 1,00
Código da Cotação: -1201501844
Fonte: TORIBIO MÓVEIS PARA ESCRITÓRIO
Tipo da Fonte: Site
Tipo do Valor de Reposição: BEM NOVO

SEM FOTO

Imobilizado: 301529
Descricao: CADEIRA FIXA COM BRAÇOS ESTOFADA COR VERDE
Marca: FLORENSE

Local: DITALIA MÓVEIS
Tipo: MÓVEIS E UTENSÍLIOS
Valor de Reposição: R$ 1.440,01
Valor de Mercado: R$ 422,14
Idade Aparente: 10 ANOS
Vida Útil: 15 ANOS | Vida Remanescente: 5 ANOS
Estado de Conservação: C - REGULAR
Parcela Residual: 0,03 | dT: 0,67 | Coef Dep: 0,2791
Obsoletismo: 0,9748 | Inst. Mo.: 1,00 | Coef. MT: 1,00
Código da Cotação: -1201501844
Fonte: TORIBIO MÓVEIS PARA ESCRITÓRIO
Tipo da Fonte: Site
Tipo do Valor de Reposição: BEM NOVO

SEM FOTO

Imobilizado: 301530
Descricao: CADEIRA FIXA COM BRAÇOS ESTOFADA COR VERDE
Marca: FLORENSE

Local: DITALIA MÓVEIS
Tipo: MÓVEIS E UTENSÍLIOS
Valor de Reposição: R$ 1.440,01
Valor de Mercado: R$ 422,14
Idade Aparente: 10 ANOS
Vida Útil: 15 ANOS | Vida Remanescente: 5 ANOS
Estado de Conservação: C - REGULAR
Parcela Residual: 0,03 | dT: 0,67 | Coef Dep: 0,2791
Obsoletismo: 0,9748 | Inst. Mo.: 1,00 | Coef. MT: 1,00
Código da Cotação: -1201501844
Fonte: TORIBIO MÓVEIS PARA ESCRITÓRIO
Tipo da Fonte: Site
Tipo do Valor de Reposição: BEM NOVO

SEM FOTO

Imobilizado: 301531
Descricao: CADEIRA FIXA COM BRAÇOS ESTOFADA COR VERDE
Marca: FLORENSE

Local: DITALIA MÓVEIS
Tipo: MÓVEIS E UTENSÍLIOS
Valor de Reposição: R$ 1.440,01
Valor de Mercado: R$ 422,14
Idade Aparente: 10 ANOS
Vida Útil: 15 ANOS | Vida Remanescente: 5 ANOS
Estado de Conservação: C - REGULAR
Parcela Residual: 0,03 | dT: 0,67 | Coef Dep: 0,2791
Obsoletismo: 0,9748 | Inst. Mo.: 1,00 | Coef. MT: 1,00
Código da Cotação: -1201501844
Fonte: TORIBIO MÓVEIS PARA ESCRITÓRIO
Tipo da Fonte: Site
Tipo do Valor de Reposição: BEM NOVO

SEM FOTO

Imobilizado: 301532
Descricao: CADEIRA FIXA COM BRAÇOS ESTOFADA COR VERDE
Marca: FLORENSE

Local: DITALIA MÓVEIS
Tipo: MÓVEIS E UTENSÍLIOS
Valor de Reposição: R$ 1.440,01
Valor de Mercado: R$ 422,14
Idade Aparente: 10 ANOS
Vida Útil: 15 ANOS | Vida Remanescente: 5 ANOS
Estado de Conservação: C - REGULAR
Parcela Residual: 0,03 | dT: 0,67 | Coef Dep: 0,2791
Obsoletismo: 0,9748 | Inst. Mo.: 1,00 | Coef. MT: 1,00
Código da Cotação: -1201501844
Fonte: TORIBIO MÓVEIS PARA ESCRITÓRIO
Tipo da Fonte: Site
Tipo do Valor de Reposição: BEM NOVO

SEM FOTO

Imobilizado: 301533
Descricao: CADEIRA FIXA COM BRAÇOS ESTOFADA COR VERDE
Marca: FLORENSE

Local: DITALIA MÓVEIS
Tipo: MÓVEIS E UTENSÍLIOS
Valor de Reposição: R$ 1.440,01
Valor de Mercado: R$ 422,14
Idade Aparente: 10 ANOS
Vida Útil: 15 ANOS | Vida Remanescente: 5 ANOS
Estado de Conservação: C - REGULAR
Parcela Residual: 0,03 | dT: 0,67 | Coef Dep: 0,2791
Obsoletismo: 0,9748 | Inst. Mo.: 1,00 | Coef. MT: 1,00
Código da Cotação: -1201501844
Fonte: TORIBIO MÓVEIS PARA ESCRITÓRIO
Tipo da Fonte: Site
Tipo do Valor de Reposição: BEM NOVO

SEM FOTO

Imobilizado: 301534
Descricao: CADEIRA FIXA COM BRAÇOS ESTOFADA COR VERDE
Marca: FLORENSE

Local: DITALIA MÓVEIS
Tipo: MÓVEIS E UTENSÍLIOS
Valor de Reposição: R$ 1.440,01
Valor de Mercado: R$ 422,14
Idade Aparente: 10 ANOS
Vida Útil: 15 ANOS | Vida Remanescente: 5 ANOS
Estado de Conservação: C - REGULAR
Parcela Residual: 0,03 | dT: 0,67 | Coef Dep: 0,2791
Obsoletismo: 0,9748 | Inst. Mo.: 1,00 | Coef. MT: 1,00
Código da Cotação: -1201501844
Fonte: TORIBIO MÓVEIS PARA ESCRITÓRIO
Tipo da Fonte: Site
Tipo do Valor de Reposição: BEM NOVO

SEM FOTO

Imobilizado: 301535
Descricao: CADEIRA FIXA COM BRAÇOS ESTOFADA COR VERDE
Marca: FLORENSE

Local: DITALIA MÓVEIS
Tipo: MÓVEIS E UTENSÍLIOS
Valor de Reposição: R$ 1.440,01
Valor de Mercado: R$ 422,14
Idade Aparente: 10 ANOS
Vida Útil: 15 ANOS | Vida Remanescente: 5 ANOS
Estado de Conservação: C - REGULAR
Parcela Residual: 0,03 | dT: 0,67 | Coef Dep: 0,2791
Obsoletismo: 0,9748 | Inst. Mo.: 1,00 | Coef. MT: 1,00
Código da Cotação: -1201501844
Fonte: TORIBIO MÓVEIS PARA ESCRITÓRIO
Tipo da Fonte: Site
Tipo do Valor de Reposição: BEM NOVO

SEM FOTO

Imobilizado: 301536
Descricao: CADEIRA FIXA COM BRAÇOS ESTOFADA COR VERDE
Marca: FLORENSE

Local: DITALIA MÓVEIS
Tipo: MÓVEIS E UTENSÍLIOS
Valor de Reposição: R$ 1.440,01
Valor de Mercado: R$ 422,14
Idade Aparente: 10 ANOS
Vida Útil: 15 ANOS | Vida Remanescente: 5 ANOS
Estado de Conservação: C - REGULAR
Parcela Residual: 0,03 | dT: 0,67 | Coef Dep: 0,2791
Obsoletismo: 0,9748 | Inst. Mo.: 1,00 | Coef. MT: 1,00
Código da Cotação: -1201501844
Fonte: TORIBIO MÓVEIS PARA ESCRITÓRIO
Tipo da Fonte: Site
Tipo do Valor de Reposição: BEM NOVO

SEM FOTO

Imobilizado: 301537
Descricao: CADEIRA FIXA COM BRAÇOS ESTOFADA COR VERDE
Marca: FLORENSE

Local: DITALIA MÓVEIS
Tipo: MÓVEIS E UTENSÍLIOS
Valor de Reposição: R$ 1.440,01
Valor de Mercado: R$ 422,14
Idade Aparente: 10 ANOS
Vida Útil: 15 ANOS | Vida Remanescente: 5 ANOS
Estado de Conservação: C - REGULAR
Parcela Residual: 0,03 | dT: 0,67 | Coef Dep: 0,2791
Obsoletismo: 0,9748 | Inst. Mo.: 1,00 | Coef. MT: 1,00
Código da Cotação: -1201501844
Fonte: TORIBIO MÓVEIS PARA ESCRITÓRIO
Tipo da Fonte: Site
Tipo do Valor de Reposição: BEM NOVO

SEM FOTO

Imobilizado: 301538
Descricao: CADEIRA FIXA COM BRAÇOS ESTOFADA COR VERDE
Marca: FLORENSE

Local: DITALIA MÓVEIS
Tipo: MÓVEIS E UTENSÍLIOS
Valor de Reposição: R$ 1.440,01
Valor de Mercado: R$ 422,14
Idade Aparente: 10 ANOS
Vida Útil: 15 ANOS | Vida Remanescente: 5 ANOS
Estado de Conservação: C - REGULAR
Parcela Residual: 0,03 | dT: 0,67 | Coef Dep: 0,2791
Obsoletismo: 0,9748 | Inst. Mo.: 1,00 | Coef. MT: 1,00
Código da Cotação: -1201501844
Fonte: TORIBIO MÓVEIS PARA ESCRITÓRIO
Tipo da Fonte: Site
Tipo do Valor de Reposição: BEM NOVO

SEM FOTO

Imobilizado: 301539
Descricao: CADEIRA FIXA COM BRAÇOS ESTOFADA COR VERDE
Marca: FLORENSE

Local: DITALIA MÓVEIS
Tipo: MÓVEIS E UTENSÍLIOS
Valor de Reposição: R$ 1.440,01
Valor de Mercado: R$ 422,14
Idade Aparente: 10 ANOS
Vida Útil: 15 ANOS | Vida Remanescente: 5 ANOS
Estado de Conservação: C - REGULAR
Parcela Residual: 0,03 | dT: 0,67 | Coef Dep: 0,2791
Obsoletismo: 0,9748 | Inst. Mo.: 1,00 | Coef. MT: 1,00
Código da Cotação: -1201501844
Fonte: TORIBIO MÓVEIS PARA ESCRITÓRIO
Tipo da Fonte: Site
Tipo do Valor de Reposição: BEM NOVO

SEM FOTO

Imobilizado: 301540
Descricao: CADEIRA FIXA COM BRAÇOS ESTOFADA COR VERDE
Marca: FLORENSE

Local: DITALIA MÓVEIS
Tipo: MÓVEIS E UTENSÍLIOS
Valor de Reposição: R$ 1.440,01
Valor de Mercado: R$ 422,14
Idade Aparente: 10 ANOS
Vida Útil: 15 ANOS | Vida Remanescente: 5 ANOS
Estado de Conservação: C - REGULAR
Parcela Residual: 0,03 | dT: 0,67 | Coef Dep: 0,2791
Obsoletismo: 0,9748 | Inst. Mo.: 1,00 | Coef. MT: 1,00
Código da Cotação: -1201501844
Fonte: TORIBIO MÓVEIS PARA ESCRITÓRIO
Tipo da Fonte: Site
Tipo do Valor de Reposição: BEM NOVO

SEM FOTO

Imobilizado: 301541
Descricao: CADEIRA FIXA COM BRAÇOS ESTOFADA COR VERDE
Marca: FLORENSE

Local: DITALIA MÓVEIS
Tipo: MÓVEIS E UTENSÍLIOS
Valor de Reposição: R$ 1.440,01
Valor de Mercado: R$ 422,14
Idade Aparente: 10 ANOS
Vida Útil: 15 ANOS | Vida Remanescente: 5 ANOS
Estado de Conservação: C - REGULAR
Parcela Residual: 0,03 | dT: 0,67 | Coef Dep: 0,2791
Obsoletismo: 0,9748 | Inst. Mo.: 1,00 | Coef. MT: 1,00
Código da Cotação: -1201501844
Fonte: TORIBIO MÓVEIS PARA ESCRITÓRIO
Tipo da Fonte: Site
Tipo do Valor de Reposição: BEM NOVO

SEM FOTO

Imobilizado: 301542
Descricao: CADEIRA FIXA COM BRAÇOS ESTOFADA COR VERDE
Marca: FLORENSE

Local: DITALIA MÓVEIS
Tipo: MÓVEIS E UTENSÍLIOS
Valor de Reposição: R$ 1.440,01
Valor de Mercado: R$ 422,14
Idade Aparente: 10 ANOS
Vida Útil: 15 ANOS | Vida Remanescente: 5 ANOS
Estado de Conservação: C - REGULAR
Parcela Residual: 0,03 | dT: 0,67 | Coef Dep: 0,2791
Obsoletismo: 0,9748 | Inst. Mo.: 1,00 | Coef. MT: 1,00
Código da Cotação: -1201501844
Fonte: TORIBIO MÓVEIS PARA ESCRITÓRIO
Tipo da Fonte: Site
Tipo do Valor de Reposição: BEM NOVO

SEM FOTO

Imobilizado: 301543
Descricao: CADEIRA FIXA COM BRAÇOS ESTOFADA COR VERDE
Marca: FLORENSE

Local: DITALIA MÓVEIS
Tipo: MÓVEIS E UTENSÍLIOS
Valor de Reposição: R$ 1.440,01
Valor de Mercado: R$ 422,14
Idade Aparente: 10 ANOS
Vida Útil: 15 ANOS | Vida Remanescente: 5 ANOS
Estado de Conservação: C - REGULAR
Parcela Residual: 0,03 | dT: 0,67 | Coef Dep: 0,2791
Obsoletismo: 0,9748 | Inst. Mo.: 1,00 | Coef. MT: 1,00
Código da Cotação: -1201501844
Fonte: TORIBIO MÓVEIS PARA ESCRITÓRIO
Tipo da Fonte: Site
Tipo do Valor de Reposição: BEM NOVO

SEM FOTO

Imobilizado: 301544
Descricao: CADEIRA FIXA COM BRAÇOS ESTOFADA COR VERDE
Marca: FLORENSE

Local: DITALIA MÓVEIS
Tipo: MÓVEIS E UTENSÍLIOS
Valor de Reposição: R$ 1.440,01
Valor de Mercado: R$ 422,14
Idade Aparente: 10 ANOS
Vida Útil: 15 ANOS | Vida Remanescente: 5 ANOS
Estado de Conservação: C - REGULAR
Parcela Residual: 0,03 | dT: 0,67 | Coef Dep: 0,2791
Obsoletismo: 0,9748 | Inst. Mo.: 1,00 | Coef. MT: 1,00
Código da Cotação: -1201501844
Fonte: TORIBIO MÓVEIS PARA ESCRITÓRIO
Tipo da Fonte: Site
Tipo do Valor de Reposição: BEM NOVO

SEM FOTO

Imobilizado: 301545
Descricao: CADEIRA FIXA COM BRAÇOS ESTOFADA COR VERDE
Marca: FLORENSE

Local: DITALIA MÓVEIS
Tipo: MÓVEIS E UTENSÍLIOS
Valor de Reposição: R$ 1.440,01
Valor de Mercado: R$ 422,14
Idade Aparente: 10 ANOS
Vida Útil: 15 ANOS | Vida Remanescente: 5 ANOS
Estado de Conservação: C - REGULAR
Parcela Residual: 0,03 | dT: 0,67 | Coef Dep: 0,2791
Obsoletismo: 0,9748 | Inst. Mo.: 1,00 | Coef. MT: 1,00
Código da Cotação: -1201501844
Fonte: TORIBIO MÓVEIS PARA ESCRITÓRIO
Tipo da Fonte: Site
Tipo do Valor de Reposição: BEM NOVO

SEM FOTO

Imobilizado: 301546
Descricao: CADEIRA FIXA COM BRAÇOS ESTOFADA COR VERDE
Marca: FLORENSE

Local: DITALIA MÓVEIS
Tipo: MÓVEIS E UTENSÍLIOS
Valor de Reposição: R$ 1.440,01
Valor de Mercado: R$ 422,14
Idade Aparente: 10 ANOS
Vida Útil: 15 ANOS | Vida Remanescente: 5 ANOS
Estado de Conservação: C - REGULAR
Parcela Residual: 0,03 | dT: 0,67 | Coef Dep: 0,2791
Obsoletismo: 0,9748 | Inst. Mo.: 1,00 | Coef. MT: 1,00
Código da Cotação: -1201501844
Fonte: TORIBIO MÓVEIS PARA ESCRITÓRIO
Tipo da Fonte: Site
Tipo do Valor de Reposição: BEM NOVO

SEM FOTO

Imobilizado: 301547
Descricao: CADEIRA FIXA COM BRAÇOS ESTOFADA COR VERDE
Marca: FLORENSE

Local: DITALIA MÓVEIS
Tipo: MÓVEIS E UTENSÍLIOS
Valor de Reposição: R$ 1.440,01
Valor de Mercado: R$ 422,14
Idade Aparente: 10 ANOS
Vida Útil: 15 ANOS | Vida Remanescente: 5 ANOS
Estado de Conservação: C - REGULAR
Parcela Residual: 0,03 | dT: 0,67 | Coef Dep: 0,2791
Obsoletismo: 0,9748 | Inst. Mo.: 1,00 | Coef. MT: 1,00
Código da Cotação: -1201501844
Fonte: TORIBIO MÓVEIS PARA ESCRITÓRIO
Tipo da Fonte: Site
Tipo do Valor de Reposição: BEM NOVO

SEM FOTO

Imobilizado: 301548
Descricao: CADEIRA FIXA COM BRAÇOS ESTOFADA COR VERDE
Marca: FLORENSE

Local: DITALIA MÓVEIS
Tipo: MÓVEIS E UTENSÍLIOS
Valor de Reposição: R$ 1.440,01
Valor de Mercado: R$ 422,14
Idade Aparente: 10 ANOS
Vida Útil: 15 ANOS | Vida Remanescente: 5 ANOS
Estado de Conservação: C - REGULAR
Parcela Residual: 0,03 | dT: 0,67 | Coef Dep: 0,2791
Obsoletismo: 0,9748 | Inst. Mo.: 1,00 | Coef. MT: 1,00
Código da Cotação: -1201501844
Fonte: TORIBIO MÓVEIS PARA ESCRITÓRIO
Tipo da Fonte: Site
Tipo do Valor de Reposição: BEM NOVO

SEM FOTO

Imobilizado: 301549
Descricao: CADEIRA FIXA COM BRAÇOS ESTOFADA COR VERDE
Marca: FLORENSE

Local: DITALIA MÓVEIS
Tipo: MÓVEIS E UTENSÍLIOS
Valor de Reposição: R$ 1.440,01
Valor de Mercado: R$ 422,14
Idade Aparente: 10 ANOS
Vida Útil: 15 ANOS | Vida Remanescente: 5 ANOS
Estado de Conservação: C - REGULAR
Parcela Residual: 0,03 | dT: 0,67 | Coef Dep: 0,2791
Obsoletismo: 0,9748 | Inst. Mo.: 1,00 | Coef. MT: 1,00
Código da Cotação: -1201501844
Fonte: TORIBIO MÓVEIS PARA ESCRITÓRIO
Tipo da Fonte: Site
Tipo do Valor de Reposição: BEM NOVO

SEM FOTO

Imobilizado: 301550
Descricao: CADEIRA FIXA COM BRAÇOS ESTOFADA COR VERDE
Marca: FLORENSE

Local: DITALIA MÓVEIS
Tipo: MÓVEIS E UTENSÍLIOS
Valor de Reposição: R$ 1.440,01
Valor de Mercado: R$ 422,14
Idade Aparente: 10 ANOS
Vida Útil: 15 ANOS | Vida Remanescente: 5 ANOS
Estado de Conservação: C - REGULAR
Parcela Residual: 0,03 | dT: 0,67 | Coef Dep: 0,2791
Obsoletismo: 0,9748 | Inst. Mo.: 1,00 | Coef. MT: 1,00
Código da Cotação: -1201501844
Fonte: TORIBIO MÓVEIS PARA ESCRITÓRIO
Tipo da Fonte: Site
Tipo do Valor de Reposição: BEM NOVO

SEM FOTO

Imobilizado: 301551
Descricao: CADEIRA FIXA COM BRAÇOS ESTOFADA COR VERDE
Marca: FLORENSE

Local: DITALIA MÓVEIS
Tipo: MÓVEIS E UTENSÍLIOS
Valor de Reposição: R$ 1.440,01
Valor de Mercado: R$ 422,14
Idade Aparente: 10 ANOS
Vida Útil: 15 ANOS | Vida Remanescente: 5 ANOS
Estado de Conservação: C - REGULAR
Parcela Residual: 0,03 | dT: 0,67 | Coef Dep: 0,2791
Obsoletismo: 0,9748 | Inst. Mo.: 1,00 | Coef. MT: 1,00
Código da Cotação: -1201501844
Fonte: TORIBIO MÓVEIS PARA ESCRITÓRIO
Tipo da Fonte: Site
Tipo do Valor de Reposição: BEM NOVO

SEM FOTO

Imobilizado: 301552
Descricao: CADEIRA FIXA COM BRAÇOS ESTOFADA COR VERDE
Marca: FLORENSE

Local: DITALIA MÓVEIS
Tipo: MÓVEIS E UTENSÍLIOS
Valor de Reposição: R$ 1.440,01
Valor de Mercado: R$ 422,14
Idade Aparente: 10 ANOS
Vida Útil: 15 ANOS | Vida Remanescente: 5 ANOS
Estado de Conservação: C - REGULAR
Parcela Residual: 0,03 | dT: 0,67 | Coef Dep: 0,2791
Obsoletismo: 0,9748 | Inst. Mo.: 1,00 | Coef. MT: 1,00
Código da Cotação: -1201501844
Fonte: TORIBIO MÓVEIS PARA ESCRITÓRIO
Tipo da Fonte: Site
Tipo do Valor de Reposição: BEM NOVO

SEM FOTO

Imobilizado: 301553
Descricao: CADEIRA FIXA COM BRAÇOS ESTOFADA COR VERDE
Marca: FLORENSE

Local: DITALIA MÓVEIS
Tipo: MÓVEIS E UTENSÍLIOS
Valor de Reposição: R$ 1.440,01
Valor de Mercado: R$ 422,14
Idade Aparente: 10 ANOS
Vida Útil: 15 ANOS | Vida Remanescente: 5 ANOS
Estado de Conservação: C - REGULAR
Parcela Residual: 0,03 | dT: 0,67 | Coef Dep: 0,2791
Obsoletismo: 0,9748 | Inst. Mo.: 1,00 | Coef. MT: 1,00
Código da Cotação: -1201501844
Fonte: TORIBIO MÓVEIS PARA ESCRITÓRIO
Tipo da Fonte: Site
Tipo do Valor de Reposição: BEM NOVO

SEM FOTO

Imobilizado: 301554
Descricao: CADEIRA FIXA COM BRAÇOS ESTOFADA COR VERDE
Marca: FLORENSE

Local: DITALIA MÓVEIS
Tipo: MÓVEIS E UTENSÍLIOS
Valor de Reposição: R$ 1.440,01
Valor de Mercado: R$ 422,14
Idade Aparente: 10 ANOS
Vida Útil: 15 ANOS | Vida Remanescente: 5 ANOS
Estado de Conservação: C - REGULAR
Parcela Residual: 0,03 | dT: 0,67 | Coef Dep: 0,2791
Obsoletismo: 0,9748 | Inst. Mo.: 1,00 | Coef. MT: 1,00
Código da Cotação: -1201501844
Fonte: TORIBIO MÓVEIS PARA ESCRITÓRIO
Tipo da Fonte: Site
Tipo do Valor de Reposição: BEM NOVO

SEM FOTO

Imobilizado: 301555
Descricao: CADEIRA FIXA COM BRAÇOS ESTOFADA COR VERDE
Marca: FLORENSE

Local: DITALIA MÓVEIS
Tipo: MÓVEIS E UTENSÍLIOS
Valor de Reposição: R$ 1.440,01
Valor de Mercado: R$ 422,14
Idade Aparente: 10 ANOS
Vida Útil: 15 ANOS | Vida Remanescente: 5 ANOS
Estado de Conservação: C - REGULAR
Parcela Residual: 0,03 | dT: 0,67 | Coef Dep: 0,2791
Obsoletismo: 0,9748 | Inst. Mo.: 1,00 | Coef. MT: 1,00
Código da Cotação: -1201501844
Fonte: TORIBIO MÓVEIS PARA ESCRITÓRIO
Tipo da Fonte: Site
Tipo do Valor de Reposição: BEM NOVO

SEM FOTO

Imobilizado: 301556
Descricao: CADEIRA FIXA COM BRAÇOS ESTOFADA COR VERDE
Marca: FLORENSE

Local: DITALIA MÓVEIS
Tipo: MÓVEIS E UTENSÍLIOS
Valor de Reposição: R$ 1.440,01
Valor de Mercado: R$ 422,14
Idade Aparente: 10 ANOS
Vida Útil: 15 ANOS | Vida Remanescente: 5 ANOS
Estado de Conservação: C - REGULAR
Parcela Residual: 0,03 | dT: 0,67 | Coef Dep: 0,2791
Obsoletismo: 0,9748 | Inst. Mo.: 1,00 | Coef. MT: 1,00
Código da Cotação: -1201501844
Fonte: TORIBIO MÓVEIS PARA ESCRITÓRIO
Tipo da Fonte: Site
Tipo do Valor de Reposição: BEM NOVO

SEM FOTO

Imobilizado: 301557
Descricao: CADEIRA FIXA COM BRAÇOS ESTOFADA COR VERDE
Marca: FLORENSE

Local: DITALIA MÓVEIS
Tipo: MÓVEIS E UTENSÍLIOS
Valor de Reposição: R$ 1.440,01
Valor de Mercado: R$ 422,14
Idade Aparente: 10 ANOS
Vida Útil: 15 ANOS | Vida Remanescente: 5 ANOS
Estado de Conservação: C - REGULAR
Parcela Residual: 0,03 | dT: 0,67 | Coef Dep: 0,2791
Obsoletismo: 0,9748 | Inst. Mo.: 1,00 | Coef. MT: 1,00
Código da Cotação: -1201501844
Fonte: TORIBIO MÓVEIS PARA ESCRITÓRIO
Tipo da Fonte: Site
Tipo do Valor de Reposição: BEM NOVO

SEM FOTO

Imobilizado: 301558
Descricao: CADEIRA FIXA COM BRAÇOS ESTOFADA COR VERDE
Marca: FLORENSE

Local: DITALIA MÓVEIS
Tipo: MÓVEIS E UTENSÍLIOS
Valor de Reposição: R$ 1.440,01
Valor de Mercado: R$ 422,14
Idade Aparente: 10 ANOS
Vida Útil: 15 ANOS | Vida Remanescente: 5 ANOS
Estado de Conservação: C - REGULAR
Parcela Residual: 0,03 | dT: 0,67 | Coef Dep: 0,2791
Obsoletismo: 0,9748 | Inst. Mo.: 1,00 | Coef. MT: 1,00
Código da Cotação: -1201501844
Fonte: TORIBIO MÓVEIS PARA ESCRITÓRIO
Tipo da Fonte: Site
Tipo do Valor de Reposição: BEM NOVO

SEM FOTO

Imobilizado: 301559
Descricao: CADEIRA FIXA COM BRAÇOS ESTOFADA COR VERDE
Marca: FLORENSE

Local: DITALIA MÓVEIS
Tipo: MÓVEIS E UTENSÍLIOS
Valor de Reposição: R$ 1.440,01
Valor de Mercado: R$ 422,14
Idade Aparente: 10 ANOS
Vida Útil: 15 ANOS | Vida Remanescente: 5 ANOS
Estado de Conservação: C - REGULAR
Parcela Residual: 0,03 | dT: 0,67 | Coef Dep: 0,2791
Obsoletismo: 0,9748 | Inst. Mo.: 1,00 | Coef. MT: 1,00
Código da Cotação: -1201501844
Fonte: TORIBIO MÓVEIS PARA ESCRITÓRIO
Tipo da Fonte: Site
Tipo do Valor de Reposição: BEM NOVO

SEM FOTO

Imobilizado: 301560
Descricao: CADEIRA FIXA COM BRAÇOS ESTOFADA COR VERDE
Marca: FLORENSE

Local: DITALIA MÓVEIS
Tipo: MÓVEIS E UTENSÍLIOS
Valor de Reposição: R$ 1.440,01
Valor de Mercado: R$ 422,14
Idade Aparente: 10 ANOS
Vida Útil: 15 ANOS | Vida Remanescente: 5 ANOS
Estado de Conservação: C - REGULAR
Parcela Residual: 0,03 | dT: 0,67 | Coef Dep: 0,2791
Obsoletismo: 0,9748 | Inst. Mo.: 1,00 | Coef. MT: 1,00
Código da Cotação: -1201501844
Fonte: TORIBIO MÓVEIS PARA ESCRITÓRIO
Tipo da Fonte: Site
Tipo do Valor de Reposição: BEM NOVO

SEM FOTO

Imobilizado: 301561
Descricao: CADEIRA FIXA COM BRAÇOS ESTOFADA COR VERDE
Marca: FLORENSE

Local: DITALIA MÓVEIS
Tipo: MÓVEIS E UTENSÍLIOS
Valor de Reposição: R$ 1.440,01
Valor de Mercado: R$ 422,14
Idade Aparente: 10 ANOS
Vida Útil: 15 ANOS | Vida Remanescente: 5 ANOS
Estado de Conservação: C - REGULAR
Parcela Residual: 0,03 | dT: 0,67 | Coef Dep: 0,2791
Obsoletismo: 0,9748 | Inst. Mo.: 1,00 | Coef. MT: 1,00
Código da Cotação: -1201501844
Fonte: TORIBIO MÓVEIS PARA ESCRITÓRIO
Tipo da Fonte: Site
Tipo do Valor de Reposição: BEM NOVO

SEM FOTO

Imobilizado: 301562
Descricao: CADEIRA FIXA COM BRAÇOS ESTOFADA COR VERDE
Marca: FLORENSE

Local: DITALIA MÓVEIS
Tipo: MÓVEIS E UTENSÍLIOS
Valor de Reposição: R$ 1.440,01
Valor de Mercado: R$ 422,14
Idade Aparente: 10 ANOS
Vida Útil: 15 ANOS | Vida Remanescente: 5 ANOS
Estado de Conservação: C - REGULAR
Parcela Residual: 0,03 | dT: 0,67 | Coef Dep: 0,2791
Obsoletismo: 0,9748 | Inst. Mo.: 1,00 | Coef. MT: 1,00
Código da Cotação: -1201501844
Fonte: TORIBIO MÓVEIS PARA ESCRITÓRIO
Tipo da Fonte: Site
Tipo do Valor de Reposição: BEM NOVO

SEM FOTO

Imobilizado: 301563
Descricao: CADEIRA FIXA COM BRAÇOS ESTOFADA COR VERDE
Marca: FLORENSE

Local: DITALIA MÓVEIS
Tipo: MÓVEIS E UTENSÍLIOS
Valor de Reposição: R$ 1.440,01
Valor de Mercado: R$ 422,14
Idade Aparente: 10 ANOS
Vida Útil: 15 ANOS | Vida Remanescente: 5 ANOS
Estado de Conservação: C - REGULAR
Parcela Residual: 0,03 | dT: 0,67 | Coef Dep: 0,2791
Obsoletismo: 0,9748 | Inst. Mo.: 1,00 | Coef. MT: 1,00
Código da Cotação: -1201501844
Fonte: TORIBIO MÓVEIS PARA ESCRITÓRIO
Tipo da Fonte: Site
Tipo do Valor de Reposição: BEM NOVO

SEM FOTO

Imobilizado: 301564
Descricao: CADEIRA FIXA COM BRAÇOS ESTOFADA COR VERDE
Marca: FLORENSE

Local: DITALIA MÓVEIS
Tipo: MÓVEIS E UTENSÍLIOS
Valor de Reposição: R$ 1.440,01
Valor de Mercado: R$ 422,14
Idade Aparente: 10 ANOS
Vida Útil: 15 ANOS | Vida Remanescente: 5 ANOS
Estado de Conservação: C - REGULAR
Parcela Residual: 0,03 | dT: 0,67 | Coef Dep: 0,2791
Obsoletismo: 0,9748 | Inst. Mo.: 1,00 | Coef. MT: 1,00
Código da Cotação: -1201501844
Fonte: TORIBIO MÓVEIS PARA ESCRITÓRIO
Tipo da Fonte: Site
Tipo do Valor de Reposição: BEM NOVO

SEM FOTO

Imobilizado: 301565
Descricao: CADEIRA FIXA COM BRAÇOS ESTOFADA COR VERDE
Marca: FLORENSE

Local: DITALIA MÓVEIS
Tipo: MÓVEIS E UTENSÍLIOS
Valor de Reposição: R$ 1.440,01
Valor de Mercado: R$ 422,14
Idade Aparente: 10 ANOS
Vida Útil: 15 ANOS | Vida Remanescente: 5 ANOS
Estado de Conservação: C - REGULAR
Parcela Residual: 0,03 | dT: 0,67 | Coef Dep: 0,2791
Obsoletismo: 0,9748 | Inst. Mo.: 1,00 | Coef. MT: 1,00
Código da Cotação: -1201501844
Fonte: TORIBIO MÓVEIS PARA ESCRITÓRIO
Tipo da Fonte: Site
Tipo do Valor de Reposição: BEM NOVO

SEM FOTO

Imobilizado: 301566
Descricao: CADEIRA FIXA COM BRAÇOS ESTOFADA COR VERDE
Marca: FLORENSE

Local: DITALIA MÓVEIS
Tipo: MÓVEIS E UTENSÍLIOS
Valor de Reposição: R$ 1.440,01
Valor de Mercado: R$ 422,14
Idade Aparente: 10 ANOS
Vida Útil: 15 ANOS | Vida Remanescente: 5 ANOS
Estado de Conservação: C - REGULAR
Parcela Residual: 0,03 | dT: 0,67 | Coef Dep: 0,2791
Obsoletismo: 0,9748 | Inst. Mo.: 1,00 | Coef. MT: 1,00
Código da Cotação: -1201501844
Fonte: TORIBIO MÓVEIS PARA ESCRITÓRIO
Tipo da Fonte: Site
Tipo do Valor de Reposição: BEM NOVO

SEM FOTO

Imobilizado: 301567
Descricao: CADEIRA FIXA COM BRAÇOS ESTOFADA COR VERDE
Marca: FLORENSE

Local: DITALIA MÓVEIS
Tipo: MÓVEIS E UTENSÍLIOS
Valor de Reposição: R$ 1.440,01
Valor de Mercado: R$ 422,14
Idade Aparente: 10 ANOS
Vida Útil: 15 ANOS | Vida Remanescente: 5 ANOS
Estado de Conservação: C - REGULAR
Parcela Residual: 0,03 | dT: 0,67 | Coef Dep: 0,2791
Obsoletismo: 0,9748 | Inst. Mo.: 1,00 | Coef. MT: 1,00
Código da Cotação: -1201501844
Fonte: TORIBIO MÓVEIS PARA ESCRITÓRIO
Tipo da Fonte: Site
Tipo do Valor de Reposição: BEM NOVO

SEM FOTO

Imobilizado: 301568
Descricao: CADEIRA FIXA COM BRAÇOS ESTOFADA COR VERDE
Marca: FLORENSE

Local: DITALIA MÓVEIS
Tipo: MÓVEIS E UTENSÍLIOS
Valor de Reposição: R$ 1.440,01
Valor de Mercado: R$ 422,14
Idade Aparente: 10 ANOS
Vida Útil: 15 ANOS | Vida Remanescente: 5 ANOS
Estado de Conservação: C - REGULAR
Parcela Residual: 0,03 | dT: 0,67 | Coef Dep: 0,2791
Obsoletismo: 0,9748 | Inst. Mo.: 1,00 | Coef. MT: 1,00
Código da Cotação: -1201501844
Fonte: TORIBIO MÓVEIS PARA ESCRITÓRIO
Tipo da Fonte: Site
Tipo do Valor de Reposição: BEM NOVO

SEM FOTO

Imobilizado: 301569
Descricao: CADEIRA FIXA COM BRAÇOS ESTOFADA COR VERDE
Marca: FLORENSE

Local: DITALIA MÓVEIS
Tipo: MÓVEIS E UTENSÍLIOS
Valor de Reposição: R$ 1.440,01
Valor de Mercado: R$ 422,14
Idade Aparente: 10 ANOS
Vida Útil: 15 ANOS | Vida Remanescente: 5 ANOS
Estado de Conservação: C - REGULAR
Parcela Residual: 0,03 | dT: 0,67 | Coef Dep: 0,2791
Obsoletismo: 0,9748 | Inst. Mo.: 1,00 | Coef. MT: 1,00
Código da Cotação: -1201501844
Fonte: TORIBIO MÓVEIS PARA ESCRITÓRIO
Tipo da Fonte: Site
Tipo do Valor de Reposição: BEM NOVO

SEM FOTO

Imobilizado: 301570
Descricao: CADEIRA FIXA COM BRAÇOS ESTOFADA COR VERDE
Marca: FLORENSE

Local: DITALIA MÓVEIS
Tipo: MÓVEIS E UTENSÍLIOS
Valor de Reposição: R$ 1.440,01
Valor de Mercado: R$ 422,14
Idade Aparente: 10 ANOS
Vida Útil: 15 ANOS | Vida Remanescente: 5 ANOS
Estado de Conservação: C - REGULAR
Parcela Residual: 0,03 | dT: 0,67 | Coef Dep: 0,2791
Obsoletismo: 0,9748 | Inst. Mo.: 1,00 | Coef. MT: 1,00
Código da Cotação: -1201501844
Fonte: TORIBIO MÓVEIS PARA ESCRITÓRIO
Tipo da Fonte: Site
Tipo do Valor de Reposição: BEM NOVO

SEM FOTO

Imobilizado: 301571
Descricao: CADEIRA FIXA COM BRAÇOS ESTOFADA COR VERDE
Marca: FLORENSE

Local: DITALIA MÓVEIS
Tipo: MÓVEIS E UTENSÍLIOS
Valor de Reposição: R$ 1.440,01
Valor de Mercado: R$ 422,14
Idade Aparente: 10 ANOS
Vida Útil: 15 ANOS | Vida Remanescente: 5 ANOS
Estado de Conservação: C - REGULAR
Parcela Residual: 0,03 | dT: 0,67 | Coef Dep: 0,2791
Obsoletismo: 0,9748 | Inst. Mo.: 1,00 | Coef. MT: 1,00
Código da Cotação: -1201501844
Fonte: TORIBIO MÓVEIS PARA ESCRITÓRIO
Tipo da Fonte: Site
Tipo do Valor de Reposição: BEM NOVO

SEM FOTO

Imobilizado: 301572
Descricao: CADEIRA FIXA COM BRAÇOS ESTOFADA COR VERDE
Marca: FLORENSE

Local: DITALIA MÓVEIS
Tipo: MÓVEIS E UTENSÍLIOS
Valor de Reposição: R$ 1.440,01
Valor de Mercado: R$ 422,14
Idade Aparente: 10 ANOS
Vida Útil: 15 ANOS | Vida Remanescente: 5 ANOS
Estado de Conservação: C - REGULAR
Parcela Residual: 0,03 | dT: 0,67 | Coef Dep: 0,2791
Obsoletismo: 0,9748 | Inst. Mo.: 1,00 | Coef. MT: 1,00
Código da Cotação: -1201501844
Fonte: TORIBIO MÓVEIS PARA ESCRITÓRIO
Tipo da Fonte: Site
Tipo do Valor de Reposição: BEM NOVO

SEM FOTO

Imobilizado: 301573
Descricao: CADEIRA FIXA COM BRAÇOS ESTOFADA COR VERDE
Marca: FLORENSE

Local: DITALIA MÓVEIS
Tipo: MÓVEIS E UTENSÍLIOS
Valor de Reposição: R$ 1.440,01
Valor de Mercado: R$ 422,14
Idade Aparente: 10 ANOS
Vida Útil: 15 ANOS | Vida Remanescente: 5 ANOS
Estado de Conservação: C - REGULAR
Parcela Residual: 0,03 | dT: 0,67 | Coef Dep: 0,2791
Obsoletismo: 0,9748 | Inst. Mo.: 1,00 | Coef. MT: 1,00
Código da Cotação: -1201501844
Fonte: TORIBIO MÓVEIS PARA ESCRITÓRIO
Tipo da Fonte: Site
Tipo do Valor de Reposição: BEM NOVO

SEM FOTO

Imobilizado: 301574
Descricao: CADEIRA FIXA COM BRAÇOS ESTOFADA COR VERDE
Marca: FLORENSE

Local: DITALIA MÓVEIS
Tipo: MÓVEIS E UTENSÍLIOS
Valor de Reposição: R$ 1.440,01
Valor de Mercado: R$ 422,14
Idade Aparente: 10 ANOS
Vida Útil: 15 ANOS | Vida Remanescente: 5 ANOS
Estado de Conservação: C - REGULAR
Parcela Residual: 0,03 | dT: 0,67 | Coef Dep: 0,2791
Obsoletismo: 0,9748 | Inst. Mo.: 1,00 | Coef. MT: 1,00
Código da Cotação: -1201501844
Fonte: TORIBIO MÓVEIS PARA ESCRITÓRIO
Tipo da Fonte: Site
Tipo do Valor de Reposição: BEM NOVO

SEM FOTO

Imobilizado: 301575
Descricao: CADEIRA FIXA COM BRAÇOS ESTOFADA COR VERDE
Marca: FLORENSE

Local: DITALIA MÓVEIS
Tipo: MÓVEIS E UTENSÍLIOS
Valor de Reposição: R$ 1.440,01
Valor de Mercado: R$ 422,14
Idade Aparente: 10 ANOS
Vida Útil: 15 ANOS | Vida Remanescente: 5 ANOS
Estado de Conservação: C - REGULAR
Parcela Residual: 0,03 | dT: 0,67 | Coef Dep: 0,2791
Obsoletismo: 0,9748 | Inst. Mo.: 1,00 | Coef. MT: 1,00
Código da Cotação: -1201501844
Fonte: TORIBIO MÓVEIS PARA ESCRITÓRIO
Tipo da Fonte: Site
Tipo do Valor de Reposição: BEM NOVO

SEM FOTO

Imobilizado: 301576
Descricao: CADEIRA FIXA COM BRAÇOS ESTOFADA COR VERDE
Marca: FLORENSE

Local: DITALIA MÓVEIS
Tipo: MÓVEIS E UTENSÍLIOS
Valor de Reposição: R$ 1.440,01
Valor de Mercado: R$ 422,14
Idade Aparente: 10 ANOS
Vida Útil: 15 ANOS | Vida Remanescente: 5 ANOS
Estado de Conservação: C - REGULAR
Parcela Residual: 0,03 | dT: 0,67 | Coef Dep: 0,2791
Obsoletismo: 0,9748 | Inst. Mo.: 1,00 | Coef. MT: 1,00
Código da Cotação: -1201501844
Fonte: TORIBIO MÓVEIS PARA ESCRITÓRIO
Tipo da Fonte: Site
Tipo do Valor de Reposição: BEM NOVO

SEM FOTO

Imobilizado: 301577
Descricao: CADEIRA FIXA COM BRAÇOS ESTOFADA COR VERDE
Marca: FLORENSE

Local: DITALIA MÓVEIS
Tipo: MÓVEIS E UTENSÍLIOS
Valor de Reposição: R$ 1.440,01
Valor de Mercado: R$ 422,14
Idade Aparente: 10 ANOS
Vida Útil: 15 ANOS | Vida Remanescente: 5 ANOS
Estado de Conservação: C - REGULAR
Parcela Residual: 0,03 | dT: 0,67 | Coef Dep: 0,2791
Obsoletismo: 0,9748 | Inst. Mo.: 1,00 | Coef. MT: 1,00
Código da Cotação: -1201501844
Fonte: TORIBIO MÓVEIS PARA ESCRITÓRIO
Tipo da Fonte: Site
Tipo do Valor de Reposição: BEM NOVO

SEM FOTO

Imobilizado: 301578
Descricao: CADEIRA FIXA COM BRAÇOS ESTOFADA COR VERDE
Marca: FLORENSE

Local: DITALIA MÓVEIS
Tipo: MÓVEIS E UTENSÍLIOS
Valor de Reposição: R$ 1.440,01
Valor de Mercado: R$ 422,14
Idade Aparente: 10 ANOS
Vida Útil: 15 ANOS | Vida Remanescente: 5 ANOS
Estado de Conservação: C - REGULAR
Parcela Residual: 0,03 | dT: 0,67 | Coef Dep: 0,2791
Obsoletismo: 0,9748 | Inst. Mo.: 1,00 | Coef. MT: 1,00
Código da Cotação: -1201501844
Fonte: TORIBIO MÓVEIS PARA ESCRITÓRIO
Tipo da Fonte: Site
Tipo do Valor de Reposição: BEM NOVO

SEM FOTO

Imobilizado: 301579
Descricao: CADEIRA FIXA COM BRAÇOS ESTOFADA COR VERDE
Marca: FLORENSE

Local: DITALIA MÓVEIS
Tipo: MÓVEIS E UTENSÍLIOS
Valor de Reposição: R$ 1.440,01
Valor de Mercado: R$ 422,14
Idade Aparente: 10 ANOS
Vida Útil: 15 ANOS | Vida Remanescente: 5 ANOS
Estado de Conservação: C - REGULAR
Parcela Residual: 0,03 | dT: 0,67 | Coef Dep: 0,2791
Obsoletismo: 0,9748 | Inst. Mo.: 1,00 | Coef. MT: 1,00
Código da Cotação: -1201501844
Fonte: TORIBIO MÓVEIS PARA ESCRITÓRIO
Tipo da Fonte: Site
Tipo do Valor de Reposição: BEM NOVO

SEM FOTO

Imobilizado: 301580
Descricao: CADEIRA FIXA COM BRAÇOS ESTOFADA COR VERDE
Marca: FLORENSE

Local: DITALIA MÓVEIS
Tipo: MÓVEIS E UTENSÍLIOS
Valor de Reposição: R$ 1.440,01
Valor de Mercado: R$ 422,14
Idade Aparente: 10 ANOS
Vida Útil: 15 ANOS | Vida Remanescente: 5 ANOS
Estado de Conservação: C - REGULAR
Parcela Residual: 0,03 | dT: 0,67 | Coef Dep: 0,2791
Obsoletismo: 0,9748 | Inst. Mo.: 1,00 | Coef. MT: 1,00
Código da Cotação: -1201501844
Fonte: TORIBIO MÓVEIS PARA ESCRITÓRIO
Tipo da Fonte: Site
Tipo do Valor de Reposição: BEM NOVO

SEM FOTO

Imobilizado: 301581
Descricao: CADEIRA FIXA COM BRAÇOS ESTOFADA COR VERDE
Marca: FLORENSE

Local: DITALIA MÓVEIS
Tipo: MÓVEIS E UTENSÍLIOS
Valor de Reposição: R$ 1.440,01
Valor de Mercado: R$ 422,14
Idade Aparente: 10 ANOS
Vida Útil: 15 ANOS | Vida Remanescente: 5 ANOS
Estado de Conservação: C - REGULAR
Parcela Residual: 0,03 | dT: 0,67 | Coef Dep: 0,2791
Obsoletismo: 0,9748 | Inst. Mo.: 1,00 | Coef. MT: 1,00
Código da Cotação: -1201501844
Fonte: TORIBIO MÓVEIS PARA ESCRITÓRIO
Tipo da Fonte: Site
Tipo do Valor de Reposição: BEM NOVO

SEM FOTO

Imobilizado: 301582
Descricao: CADEIRA FIXA COM BRAÇOS ESTOFADA COR VERDE
Marca: FLORENSE

Local: DITALIA MÓVEIS
Tipo: MÓVEIS E UTENSÍLIOS
Valor de Reposição: R$ 1.440,01
Valor de Mercado: R$ 422,14
Idade Aparente: 10 ANOS
Vida Útil: 15 ANOS | Vida Remanescente: 5 ANOS
Estado de Conservação: C - REGULAR
Parcela Residual: 0,03 | dT: 0,67 | Coef Dep: 0,2791
Obsoletismo: 0,9748 | Inst. Mo.: 1,00 | Coef. MT: 1,00
Código da Cotação: -1201501844
Fonte: TORIBIO MÓVEIS PARA ESCRITÓRIO
Tipo da Fonte: Site
Tipo do Valor de Reposição: BEM NOVO

SEM FOTO

Imobilizado: 301583
Descricao: CADEIRA FIXA COM BRAÇOS ESTOFADA COR VERDE
Marca: FLORENSE

Local: DITALIA MÓVEIS
Tipo: MÓVEIS E UTENSÍLIOS
Valor de Reposição: R$ 1.440,01
Valor de Mercado: R$ 422,14
Idade Aparente: 10 ANOS
Vida Útil: 15 ANOS | Vida Remanescente: 5 ANOS
Estado de Conservação: C - REGULAR
Parcela Residual: 0,03 | dT: 0,67 | Coef Dep: 0,2791
Obsoletismo: 0,9748 | Inst. Mo.: 1,00 | Coef. MT: 1,00
Código da Cotação: -1201501844
Fonte: TORIBIO MÓVEIS PARA ESCRITÓRIO
Tipo da Fonte: Site
Tipo do Valor de Reposição: BEM NOVO

SEM FOTO

Imobilizado: 301584
Descricao: CADEIRA FIXA COM BRAÇOS ESTOFADA COR VERDE
Marca: FLORENSE

Local: DITALIA MÓVEIS
Tipo: MÓVEIS E UTENSÍLIOS
Valor de Reposição: R$ 1.440,01
Valor de Mercado: R$ 422,14
Idade Aparente: 10 ANOS
Vida Útil: 15 ANOS | Vida Remanescente: 5 ANOS
Estado de Conservação: C - REGULAR
Parcela Residual: 0,03 | dT: 0,67 | Coef Dep: 0,2791
Obsoletismo: 0,9748 | Inst. Mo.: 1,00 | Coef. MT: 1,00
Código da Cotação: -1201501844
Fonte: TORIBIO MÓVEIS PARA ESCRITÓRIO
Tipo da Fonte: Site
Tipo do Valor de Reposição: BEM NOVO

SEM FOTO

Imobilizado: 301585
Descricao: CADEIRA FIXA COM BRAÇOS ESTOFADA COR VERDE
Marca: FLORENSE

Local: DITALIA MÓVEIS
Tipo: MÓVEIS E UTENSÍLIOS
Valor de Reposição: R$ 1.440,01
Valor de Mercado: R$ 422,14
Idade Aparente: 10 ANOS
Vida Útil: 15 ANOS | Vida Remanescente: 5 ANOS
Estado de Conservação: C - REGULAR
Parcela Residual: 0,03 | dT: 0,67 | Coef Dep: 0,2791
Obsoletismo: 0,9748 | Inst. Mo.: 1,00 | Coef. MT: 1,00
Código da Cotação: -1201501844
Fonte: TORIBIO MÓVEIS PARA ESCRITÓRIO
Tipo da Fonte: Site
Tipo do Valor de Reposição: BEM NOVO

SEM FOTO

Imobilizado: 301586
Descricao: CADEIRA FIXA COM BRAÇOS ESTOFADA COR VERDE
Marca: FLORENSE

Local: DITALIA MÓVEIS
Tipo: MÓVEIS E UTENSÍLIOS
Valor de Reposição: R$ 1.440,01
Valor de Mercado: R$ 422,14
Idade Aparente: 10 ANOS
Vida Útil: 15 ANOS | Vida Remanescente: 5 ANOS
Estado de Conservação: C - REGULAR
Parcela Residual: 0,03 | dT: 0,67 | Coef Dep: 0,2791
Obsoletismo: 0,9748 | Inst. Mo.: 1,00 | Coef. MT: 1,00
Código da Cotação: -1201501844
Fonte: TORIBIO MÓVEIS PARA ESCRITÓRIO
Tipo da Fonte: Site
Tipo do Valor de Reposição: BEM NOVO

SEM FOTO

Imobilizado: 301587
Descricao: CADEIRA FIXA COM BRAÇOS ESTOFADA COR VERDE
Marca: FLORENSE

Local: DITALIA MÓVEIS
Tipo: MÓVEIS E UTENSÍLIOS
Valor de Reposição: R$ 1.440,01
Valor de Mercado: R$ 422,14
Idade Aparente: 10 ANOS
Vida Útil: 15 ANOS | Vida Remanescente: 5 ANOS
Estado de Conservação: C - REGULAR
Parcela Residual: 0,03 | dT: 0,67 | Coef Dep: 0,2791
Obsoletismo: 0,9748 | Inst. Mo.: 1,00 | Coef. MT: 1,00
Código da Cotação: -1201501844
Fonte: TORIBIO MÓVEIS PARA ESCRITÓRIO
Tipo da Fonte: Site
Tipo do Valor de Reposição: BEM NOVO

SEM FOTO

Imobilizado: 301588
Descricao: CADEIRA FIXA COM BRAÇOS ESTOFADA COR VERDE
Marca: FLORENSE

Local: DITALIA MÓVEIS
Tipo: MÓVEIS E UTENSÍLIOS
Valor de Reposição: R$ 1.440,01
Valor de Mercado: R$ 422,14
Idade Aparente: 10 ANOS
Vida Útil: 15 ANOS | Vida Remanescente: 5 ANOS
Estado de Conservação: C - REGULAR
Parcela Residual: 0,03 | dT: 0,67 | Coef Dep: 0,2791
Obsoletismo: 0,9748 | Inst. Mo.: 1,00 | Coef. MT: 1,00
Código da Cotação: -1201501844
Fonte: TORIBIO MÓVEIS PARA ESCRITÓRIO
Tipo da Fonte: Site
Tipo do Valor de Reposição: BEM NOVO

SEM FOTO

Imobilizado: 301589
Descricao: CADEIRA FIXA COM BRAÇOS ESTOFADA COR VERDE
Marca: FLORENSE

Local: DITALIA MÓVEIS
Tipo: MÓVEIS E UTENSÍLIOS
Valor de Reposição: R$ 1.440,01
Valor de Mercado: R$ 422,14
Idade Aparente: 10 ANOS
Vida Útil: 15 ANOS | Vida Remanescente: 5 ANOS
Estado de Conservação: C - REGULAR
Parcela Residual: 0,03 | dT: 0,67 | Coef Dep: 0,2791
Obsoletismo: 0,9748 | Inst. Mo.: 1,00 | Coef. MT: 1,00
Código da Cotação: -1201501844
Fonte: TORIBIO MÓVEIS PARA ESCRITÓRIO
Tipo da Fonte: Site
Tipo do Valor de Reposição: BEM NOVO

SEM FOTO

Imobilizado: 301590
Descricao: CADEIRA FIXA COM BRAÇOS ESTOFADA COR VERDE
Marca: FLORENSE

Local: DITALIA MÓVEIS
Tipo: MÓVEIS E UTENSÍLIOS
Valor de Reposição: R$ 1.440,01
Valor de Mercado: R$ 422,14
Idade Aparente: 10 ANOS
Vida Útil: 15 ANOS | Vida Remanescente: 5 ANOS
Estado de Conservação: C - REGULAR
Parcela Residual: 0,03 | dT: 0,67 | Coef Dep: 0,2791
Obsoletismo: 0,9748 | Inst. Mo.: 1,00 | Coef. MT: 1,00
Código da Cotação: -1201501844
Fonte: TORIBIO MÓVEIS PARA ESCRITÓRIO
Tipo da Fonte: Site
Tipo do Valor de Reposição: BEM NOVO

SEM FOTO

Imobilizado: 301591
Descricao: MESA REDONDA EM MADEIRA REUNIÃO DIM. 1,20 X 0,75 M
Marca: FLORENSE

Local: DITALIA MÓVEIS
Tipo: MÓVEIS E UTENSÍLIOS
Valor de Reposição: R$ 1.024,00
Valor de Mercado: R$ 332,16
Idade Aparente: 10 ANOS
Vida Útil: 16 ANOS | Vida Remanescente: 6 ANOS
Estado de Conservação: C - REGULAR
Parcela Residual: 0,03 | dT: 0,62 | Coef Dep: 0,3121
Obsoletismo: 0,9748 | Inst. Mo.: 1,00 | Coef. MT: 1,00
Código da Cotação: 1784311868
Fonte: MERCADO LIVRE
Tipo da Fonte: Site
Tipo do Valor de Reposição: BEM NOVO

Imobilizado: 301592
Descricao: MESA REDONDA EM MADEIRA REUNIÃO DIM. 1,20 X 0,75 M
Marca: FLORENSE

Local: DITALIA MÓVEIS
Tipo: MÓVEIS E UTENSÍLIOS
Valor de Reposição: R$ 1.024,00
Valor de Mercado: R$ 332,16
Idade Aparente: 10 ANOS
Vida Útil: 16 ANOS | Vida Remanescente: 6 ANOS
Estado de Conservação: C - REGULAR
Parcela Residual: 0,03 | dT: 0,62 | Coef Dep: 0,3121
Obsoletismo: 0,9748 | Inst. Mo.: 1,00 | Coef. MT: 1,00
Código da Cotação: 1784311868
Fonte: MERCADO LIVRE
Tipo da Fonte: Site
Tipo do Valor de Reposição: BEM NOVO

SEM FOTO

Imobilizado: 301593
Descricao: MESA REDONDA EM MADEIRA REUNIÃO DIM. 1,20 X 0,75 M
Marca: FLORENSE

Local: DITALIA MÓVEIS
Tipo: MÓVEIS E UTENSÍLIOS
Valor de Reposição: R$ 1.024,00
Valor de Mercado: R$ 332,16
Idade Aparente: 10 ANOS
Vida Útil: 16 ANOS | Vida Remanescente: 6 ANOS
Estado de Conservação: C - REGULAR
Parcela Residual: 0,03 | dT: 0,62 | Coef Dep: 0,3121
Obsoletismo: 0,9748 | Inst. Mo.: 1,00 | Coef. MT: 1,00
Código da Cotação: 1784311868
Fonte: MERCADO LIVRE
Tipo da Fonte: Site
Tipo do Valor de Reposição: BEM NOVO

SEM FOTO

Imobilizado: 301594
Descricao: MESA REDONDA DE MADEIRA PARA REUNIÃO DIM. 1,00 X 0,75 M
Marca: FLORENSE

Local: DITALIA MÓVEIS
Tipo: MÓVEIS E UTENSÍLIOS
Valor de Reposição: R$ 1.024,00
Valor de Mercado: R$ 332,16
Idade Aparente: 10 ANOS
Vida Útil: 16 ANOS | Vida Remanescente: 6 ANOS
Estado de Conservação: C - REGULAR
Parcela Residual: 0,03 | dT: 0,62 | Coef Dep: 0,3121
Obsoletismo: 0,9748 | Inst. Mo.: 1,00 | Coef. MT: 1,00
Código da Cotação: 1784311868
Fonte: MERCADO LIVRE
Tipo da Fonte: Site
Tipo do Valor de Reposição: BEM NOVO

Imobilizado: 301595
Descricao: MESA REDONDA DE MADEIRA PARA REUNIÃO DIM. 1,00 X 0,75 M
Marca: FLORENSE

Local: DITALIA MÓVEIS
Tipo: MÓVEIS E UTENSÍLIOS
Valor de Reposição: R$ 1.024,00
Valor de Mercado: R$ 332,16
Idade Aparente: 10 ANOS
Vida Útil: 16 ANOS | Vida Remanescente: 6 ANOS
Estado de Conservação: C - REGULAR
Parcela Residual: 0,03 | dT: 0,62 | Coef Dep: 0,3121
Obsoletismo: 0,9748 | Inst. Mo.: 1,00 | Coef. MT: 1,00
Código da Cotação: 1784311868
Fonte: MERCADO LIVRE
Tipo da Fonte: Site
Tipo do Valor de Reposição: BEM NOVO

SEM FOTO

Imobilizado: 301596
Descricao: MESA REDONDA DE MADEIRA PARA REUNIÃO DIM. 1,00 X 0,75 M
Marca: FLORENSE

Local: DITALIA MÓVEIS
Tipo: MÓVEIS E UTENSÍLIOS
Valor de Reposição: R$ 1.024,00
Valor de Mercado: R$ 332,16
Idade Aparente: 10 ANOS
Vida Útil: 16 ANOS | Vida Remanescente: 6 ANOS
Estado de Conservação: C - REGULAR
Parcela Residual: 0,03 | dT: 0,62 | Coef Dep: 0,3121
Obsoletismo: 0,9748 | Inst. Mo.: 1,00 | Coef. MT: 1,00
Código da Cotação: 1784311868
Fonte: MERCADO LIVRE
Tipo da Fonte: Site
Tipo do Valor de Reposição: BEM NOVO

SEM FOTO

Imobilizado: 301597
Descricao: MESA DE MADEIRA 1,80X0,60X0,75M
Marca: FLORENSE

Local: DITALIA MÓVEIS
Tipo: MÓVEIS E UTENSÍLIOS
Valor de Reposição: R$ 1.032,00
Valor de Mercado: R$ 302,53
Idade Aparente: 10 ANOS
Vida Útil: 15 ANOS | Vida Remanescente: 5 ANOS
Estado de Conservação: C - REGULAR
Parcela Residual: 0,03 | dT: 0,67 | Coef Dep: 0,2791
Obsoletismo: 0,9748 | Inst. Mo.: 1,00 | Coef. MT: 1,00
Código da Cotação: 1551303118
Fonte: PREMIATTA MOVEIS
Tipo da Fonte: Site
Tipo do Valor de Reposição: BEM NOVO

Imobilizado: 301598
Descricao: MESA DE MADEIRA 1,80X0,60X0,75M
Marca: FLORENSE

Local: DITALIA MÓVEIS
Tipo: MÓVEIS E UTENSÍLIOS
Valor de Reposição: R$ 1.032,00
Valor de Mercado: R$ 302,53
Idade Aparente: 10 ANOS
Vida Útil: 15 ANOS | Vida Remanescente: 5 ANOS
Estado de Conservação: C - REGULAR
Parcela Residual: 0,03 | dT: 0,67 | Coef Dep: 0,2791
Obsoletismo: 0,9748 | Inst. Mo.: 1,00 | Coef. MT: 1,00
Código da Cotação: 1551303118
Fonte: PREMIATTA MOVEIS
Tipo da Fonte: Site
Tipo do Valor de Reposição: BEM NOVO

Imobilizado: 301599
Descricao: MESA DE MADEIRA 1,00X0,60X0,75M
Marca: FLORENSE

Local: DITALIA MÓVEIS
Tipo: MÓVEIS E UTENSÍLIOS
Valor de Reposição: R$ 698,00
Valor de Mercado: R$ 204,62
Idade Aparente: 10 ANOS
Vida Útil: 15 ANOS | Vida Remanescente: 5 ANOS
Estado de Conservação: C - REGULAR
Parcela Residual: 0,03 | dT: 0,67 | Coef Dep: 0,2791
Obsoletismo: 0,9748 | Inst. Mo.: 1,00 | Coef. MT: 1,00
Código da Cotação: 1551303118
Fonte: PREMIATTA MOVEIS
Tipo da Fonte: Site
Tipo do Valor de Reposição: BEM NOVO

Imobilizado: 301600
Descricao: MESA AUXILIAR EM MADEIRA COM 2 PÉS COM RODIZIOS E 2 FIXOS DIM. 0,80 X 0,60 X 0,75 M

Local: DITALIA MÓVEIS
Tipo: MÓVEIS E UTENSÍLIOS
Valor de Reposição: R$ 859,39
Valor de Mercado: R$ 251,93
Idade Aparente: 10 ANOS
Vida Útil: 15 ANOS | Vida Remanescente: 5 ANOS
Estado de Conservação: C - REGULAR
Parcela Residual: 0,03 | dT: 0,67 | Coef Dep: 0,2791
Obsoletismo: 0,9748 | Inst. Mo.: 1,00 | Coef. MT: 1,00
Código da Cotação: 1551303118
Fonte: PREMIATTA MOVEIS
Tipo da Fonte: Site
Tipo do Valor de Reposição: BEM NOVO

SEM FOTO

Imobilizado: 301601
Descricao: MESA AUXILIAR EM MADEIRA COM 2 PÉS COM RODIZIOS E 2 FIXOS DIM. 0,80 X 0,60 X 0,75 M

Local: DITALIA MÓVEIS
Tipo: MÓVEIS E UTENSÍLIOS
Valor de Reposição: R$ 859,39
Valor de Mercado: R$ 251,93
Idade Aparente: 10 ANOS
Vida Útil: 15 ANOS | Vida Remanescente: 5 ANOS
Estado de Conservação: C - REGULAR
Parcela Residual: 0,03 | dT: 0,67 | Coef Dep: 0,2791
Obsoletismo: 0,9748 | Inst. Mo.: 1,00 | Coef. MT: 1,00
Código da Cotação: 1551303118
Fonte: PREMIATTA MOVEIS
Tipo da Fonte: Site
Tipo do Valor de Reposição: BEM NOVO

SEM FOTO

Imobilizado: 301602
Descricao: CADEIRA GIRATÓRIA COM BRAÇOS ESTOFADA COR VERDE
Marca: FLORENSE

Local: DITALIA MÓVEIS
Tipo: MÓVEIS E UTENSÍLIOS
Valor de Reposição: R$ 599,00
Valor de Mercado: R$ 175,60
Idade Aparente: 10 ANOS
Vida Útil: 15 ANOS | Vida Remanescente: 5 ANOS
Estado de Conservação: C - REGULAR
Parcela Residual: 0,03 | dT: 0,67 | Coef Dep: 0,2791
Obsoletismo: 0,9748 | Inst. Mo.: 1,00 | Coef. MT: 1,00
Código da Cotação: 1784311868
Fonte: MERCADO LIVRE
Tipo da Fonte: Site
Tipo do Valor de Reposição: BEM NOVO

SEM FOTO

Imobilizado: 301603
Descricao: CADEIRA GIRATÓRIA COM BRAÇOS ESTOFADA COR VERDE
Marca: FLORENSE

Local: DITALIA MÓVEIS
Tipo: MÓVEIS E UTENSÍLIOS
Valor de Reposição: R$ 599,00
Valor de Mercado: R$ 175,60
Idade Aparente: 10 ANOS
Vida Útil: 15 ANOS | Vida Remanescente: 5 ANOS
Estado de Conservação: C - REGULAR
Parcela Residual: 0,03 | dT: 0,67 | Coef Dep: 0,2791
Obsoletismo: 0,9748 | Inst. Mo.: 1,00 | Coef. MT: 1,00
Código da Cotação: 1784311868
Fonte: MERCADO LIVRE
Tipo da Fonte: Site
Tipo do Valor de Reposição: BEM NOVO

SEM FOTO

Imobilizado: 301604
Descricao: RACK EM MADEIRA C/05 PRATELEIRAS 0,65X0,64X1,52M
Marca: FLORENSE

Local: DITALIA MÓVEIS
Tipo: MÓVEIS E UTENSÍLIOS
Valor de Reposição: R$ 560,00
Valor de Mercado: R$ 164,16
Idade Aparente: 10 ANOS
Vida Útil: 15 ANOS | Vida Remanescente: 5 ANOS
Estado de Conservação: C - REGULAR
Parcela Residual: 0,03 | dT: 0,67 | Coef Dep: 0,2791
Obsoletismo: 0,9748 | Inst. Mo.: 1,00 | Coef. MT: 1,00
Código da Cotação: 691781969
Fonte: SÓ NICHOS
Tipo da Fonte: Site
Tipo do Valor de Reposição: BEM NOVO

Imobilizado: 301605
Descricao: POLTRONA FIXA COM BASE GIRATÓRIA ESTOFADA EM TECIDO VERDE
Marca: FLORENSE

Local: DITALIA MÓVEIS
Tipo: MÓVEIS E UTENSÍLIOS
Valor de Reposição: R$ 2.249,00
Valor de Mercado: R$ 643,49
Idade Aparente: 10 ANOS
Vida Útil: 15 ANOS | Vida Remanescente: 5 ANOS
Estado de Conservação: C - REGULAR
Parcela Residual: 0,02 | dT: 0,67 | Coef Dep: 0,2791
Obsoletismo: 0,9748 | Inst. Mo.: 1,00 | Coef. MT: 1,00
Código da Cotação: 1784311868
Fonte: MERCADO LIVRE
Tipo da Fonte: Site
Tipo do Valor de Reposição: BEM NOVO

Imobilizado: 301606
Descricao: POLTRONA FIXA COM BASE GIRATÓRIA ESTOFADA EM TECIDO VERDE
Marca: FLORENSE

Local: DITALIA MÓVEIS
Tipo: MÓVEIS E UTENSÍLIOS
Valor de Reposição: R$ 2.249,00
Valor de Mercado: R$ 643,49
Idade Aparente: 10 ANOS
Vida Útil: 15 ANOS | Vida Remanescente: 5 ANOS
Estado de Conservação: C - REGULAR
Parcela Residual: 0,02 | dT: 0,67 | Coef Dep: 0,2791
Obsoletismo: 0,9748 | Inst. Mo.: 1,00 | Coef. MT: 1,00
Código da Cotação: 1784311868
Fonte: MERCADO LIVRE
Tipo da Fonte: Site
Tipo do Valor de Reposição: BEM NOVO

SEM FOTO

Imobilizado: 301607
Descricao: POLTRONA FIXA COM BASE GIRATÓRIA ESTOFADA EM TECIDO VERDE
Marca: FLORENSE

Local: DITALIA MÓVEIS
Tipo: MÓVEIS E UTENSÍLIOS
Valor de Reposição: R$ 2.249,00
Valor de Mercado: R$ 643,49
Idade Aparente: 10 ANOS
Vida Útil: 15 ANOS | Vida Remanescente: 5 ANOS
Estado de Conservação: C - REGULAR
Parcela Residual: 0,02 | dT: 0,67 | Coef Dep: 0,2791
Obsoletismo: 0,9748 | Inst. Mo.: 1,00 | Coef. MT: 1,00
Código da Cotação: 1784311868
Fonte: MERCADO LIVRE
Tipo da Fonte: Site
Tipo do Valor de Reposição: BEM NOVO

SEM FOTO

Imobilizado: 301608
Descricao: ARMARIO AEREO C/01 PORTA E 01 PRATELEIRA1,70X0,30X0,40M

Local: DITALIA MÓVEIS
Tipo: MÓVEIS E UTENSÍLIOS
Valor de Reposição: R$ 195,00
Valor de Mercado: R$ 57,16
Idade Aparente: 10 ANOS
Vida Útil: 15 ANOS | Vida Remanescente: 5 ANOS
Estado de Conservação: C - REGULAR
Parcela Residual: 0,03 | dT: 0,67 | Coef Dep: 0,2791
Obsoletismo: 0,9748 | Inst. Mo.: 1,00 | Coef. MT: 1,00
Código da Cotação: -1341753202
Fonte: MAGAZINE LUIZA
Tipo da Fonte: Site
Tipo do Valor de Reposição: BEM NOVO

Imobilizado: 301609
Descricao: ARMARIO BAIXO EM L C/06 GAVETAS E 04 PORTAS E C/TAMPO EM GRANITO 4,40X0,65X0,90M

Local: DITALIA MÓVEIS
Tipo: MÓVEIS E UTENSÍLIOS
Valor de Reposição: R$ 4.027,00
Valor de Mercado: R$ 1.180,51
Idade Aparente: 10 ANOS
Vida Útil: 15 ANOS | Vida Remanescente: 5 ANOS
Estado de Conservação: C - REGULAR
Parcela Residual: 0,03 | dT: 0,67 | Coef Dep: 0,2791
Obsoletismo: 0,9748 | Inst. Mo.: 1,00 | Coef. MT: 1,00
Código da Cotação: 1784311868
Fonte: MERCADO LIVRE
Tipo da Fonte: Site
Tipo do Valor de Reposição: BEM NOVO

Imobilizado: 301610
Descricao: CONDICIONADOR DE AR SPLIT CAPAC 9000 BTU
Marca: HITACHI

Local: DITALIA MÓVEIS
Tipo: MÓVEIS E UTENSÍLIOS
Valor de Reposição: R$ 1.890,20
Valor de Mercado: R$ 478,96
Idade Aparente: 15 ANOS
Vida Útil: 20 ANOS | Vida Remanescente: 5 ANOS
Estado de Conservação: C - REGULAR
Parcela Residual: 0,05 | dT: 0,75 | Coef Dep: 0,2210
Obsoletismo: 0,9748 | Inst. Mo.: 1,30 | Coef. MT: 1,00
Código da Cotação: 1784311868
Fonte: MERCADO LIVRE
Tipo da Fonte: Site
Tipo do Valor de Reposição: BEM NOVO

Imobilizado: 301611
Descricao: CONDICIONADOR DE AR SPLIT CAP. 12000 BTU
Marca: HITACHI

Local: DITALIA MÓVEIS
Tipo: MÓVEIS E UTENSÍLIOS
Valor de Reposição: R$ 2.383,50
Valor de Mercado: R$ 2.323,43
Idade Aparente: 0 ANO
Vida Útil: 15 ANOS | Vida Remanescente: 15 ANOS
Estado de Conservação: C - REGULAR
Parcela Residual: 0,05 | dT: 0,00 | Coef Dep: 1,0000
Obsoletismo: 0,9748 | Inst. Mo.: 1,30 | Coef. MT: 1,00
Código da Cotação: 1784311868
Fonte: MERCADO LIVRE
Tipo da Fonte: Site
Tipo do Valor de Reposição: BEM NOVO

Imobilizado: 301612
Descricao: CONDICIONADOR DE AR SPLIT CAP. 12000 BTU
Marca: HITACHI

Local: DITALIA MÓVEIS
Tipo: MÓVEIS E UTENSÍLIOS
Valor de Reposição: R$ 2.383,50
Valor de Mercado: R$ 2.323,43
Idade Aparente: 0 ANO
Vida Útil: 15 ANOS | Vida Remanescente: 15 ANOS
Estado de Conservação: C - REGULAR
Parcela Residual: 0,05 | dT: 0,00 | Coef Dep: 1,0000
Obsoletismo: 0,9748 | Inst. Mo.: 1,30 | Coef. MT: 1,00
Código da Cotação: 1784311868
Fonte: MERCADO LIVRE
Tipo da Fonte: Site
Tipo do Valor de Reposição: BEM NOVO

Imobilizado: 301613
Descricao: CONDICIONADOR DE AR SPLIT INVERTER CAP. 24000 BTU
Marca: MIDEA

Local: DITALIA MÓVEIS
Tipo: MÓVEIS E UTENSÍLIOS
Valor de Reposição: R$ 5.926,77
Valor de Mercado: R$ 4.381,39
Idade Aparente: 5 ANOS
Vida Útil: 20 ANOS | Vida Remanescente: 15 ANOS
Estado de Conservação: B - ENTRE NOVO E REGULAR
Parcela Residual: 0,05 | dT: 0,25 | Coef Dep: 0,7280
Obsoletismo: 0,9968 | Inst. Mo.: 1,30 | Coef. MT: 1,00
Código da Cotação: 551015017
Fonte: LEVEROS
Tipo da Fonte: Site
Tipo do Valor de Reposição: BEM NOVO

Imobilizado: 301614
Descricao: CONDICIONADOR DE AR SPLIT INVERTER CAP. 24000 BTU
Marca: MIDEA

Local: DITALIA MÓVEIS
Tipo: MÓVEIS E UTENSÍLIOS
Valor de Reposição: R$ 5.926,77
Valor de Mercado: R$ 4.381,39
Idade Aparente: 5 ANOS
Vida Útil: 20 ANOS | Vida Remanescente: 15 ANOS
Estado de Conservação: B - ENTRE NOVO E REGULAR
Parcela Residual: 0,05 | dT: 0,25 | Coef Dep: 0,7280
Obsoletismo: 0,9968 | Inst. Mo.: 1,30 | Coef. MT: 1,00
Código da Cotação: 551015017
Fonte: LEVEROS
Tipo da Fonte: Site
Tipo do Valor de Reposição: BEM NOVO

SEM FOTO

Imobilizado: 301615
Descricao: CONDICIONADOR DE AR SPLIT CAPAC 9000 BTU
Marca: HITACHI

Local: DITALIA MÓVEIS
Tipo: MÓVEIS E UTENSÍLIOS
Valor de Reposição: R$ 1.890,20
Valor de Mercado: R$ 478,96
Idade Aparente: 15 ANOS
Vida Útil: 20 ANOS | Vida Remanescente: 5 ANOS
Estado de Conservação: C - REGULAR
Parcela Residual: 0,05 | dT: 0,75 | Coef Dep: 0,2210
Obsoletismo: 0,9748 | Inst. Mo.: 1,30 | Coef. MT: 1,00
Código da Cotação: 1784311868
Fonte: MERCADO LIVRE
Tipo da Fonte: Site
Tipo do Valor de Reposição: BEM NOVO

Imobilizado: 301616
Descricao: CONDICIONADOR DE AR SPLIT CAPAC 9000 BTU
Marca: HITACHI

Local: DITALIA MÓVEIS
Tipo: MÓVEIS E UTENSÍLIOS
Valor de Reposição: R$ 1.890,20
Valor de Mercado: R$ 478,96
Idade Aparente: 15 ANOS
Vida Útil: 20 ANOS | Vida Remanescente: 5 ANOS
Estado de Conservação: C - REGULAR
Parcela Residual: 0,05 | dT: 0,75 | Coef Dep: 0,2210
Obsoletismo: 0,9748 | Inst. Mo.: 1,30 | Coef. MT: 1,00
Código da Cotação: 1784311868
Fonte: MERCADO LIVRE
Tipo da Fonte: Site
Tipo do Valor de Reposição: BEM NOVO

SEM FOTO

Imobilizado: 301617
Descricao: CONDICIONADOR DE AR SPLIT CAPAC 9000BTU
Marca: HITACHI

Local: DITALIA MÓVEIS
Tipo: MÓVEIS E UTENSÍLIOS
Valor de Reposição: R$ 1.890,20
Valor de Mercado: R$ 478,96
Idade Aparente: 15 ANOS
Vida Útil: 20 ANOS | Vida Remanescente: 5 ANOS
Estado de Conservação: C - REGULAR
Parcela Residual: 0,05 | dT: 0,75 | Coef Dep: 0,2210
Obsoletismo: 0,9748 | Inst. Mo.: 1,30 | Coef. MT: 1,00
Código da Cotação: 1784311868
Fonte: MERCADO LIVRE
Tipo da Fonte: Site
Tipo do Valor de Reposição: BEM NOVO

SEM FOTO

Imobilizado: 301618
Descricao: CONDICIONADOR DE AR SPLIT CAP. 12000 BTU
Marca: HITACHI

Local: DITALIA MÓVEIS
Tipo: MÓVEIS E UTENSÍLIOS
Valor de Reposição: R$ 2.383,50
Valor de Mercado: R$ 2.323,43
Idade Aparente: 0 ANO
Vida Útil: 15 ANOS | Vida Remanescente: 15 ANOS
Estado de Conservação: C - REGULAR
Parcela Residual: 0,05 | dT: 0,00 | Coef Dep: 1,0000
Obsoletismo: 0,9748 | Inst. Mo.: 1,30 | Coef. MT: 1,00
Código da Cotação: 1784311868
Fonte: MERCADO LIVRE
Tipo da Fonte: Site
Tipo do Valor de Reposição: BEM NOVO

Imobilizado: 301619 | Placa: TAG 13
Descricao: CONDICIONADOR DE AR SPLIT CAP. 30000 BTU
Marca: HITACHI

Local: DITALIA MÓVEIS
Tipo: MÓVEIS E UTENSÍLIOS
Valor de Reposição: R$ 9.204,12
Valor de Mercado: R$ 1.170,04
Idade Aparente: 20 ANOS
Vida Útil: 19 ANOS | Vida Remanescente: -1 ANOS
Estado de Conservação: C - REGULAR
Parcela Residual: 0,05 | dT: 1,05 | Coef Dep: 0,0846
Obsoletismo: 0,9748 | Inst. Mo.: 1,30 | Coef. MT: 1,00
Código da Cotação: -1137248479
Fonte: POLO AR
Tipo da Fonte: Site
Tipo do Valor de Reposição: BEM NOVO

Imobilizado: 301620
Descricao: MESA DE MADEIRA COR BRANCA 0,80X1,40X0,75M

Local: DITALIA MÓVEIS
Tipo: MÓVEIS E UTENSÍLIOS
Valor de Reposição: R$ 399,00
Valor de Mercado: R$ 116,97
Idade Aparente: 10 ANOS
Vida Útil: 15 ANOS | Vida Remanescente: 5 ANOS
Estado de Conservação: C - REGULAR
Parcela Residual: 0,03 | dT: 0,67 | Coef Dep: 0,2791
Obsoletismo: 0,9748 | Inst. Mo.: 1,00 | Coef. MT: 1,00
Código da Cotação: -1341753202
Fonte: MAGAZINE LUIZA
Tipo da Fonte: Site
Tipo do Valor de Reposição: BEM NOVO

Imobilizado: 301621
Descricao: CADEIRA GIRATORIA C/BRACOS ESTOFADA COURVIM CINZA

Local: DITALIA MÓVEIS
Tipo: MÓVEIS E UTENSÍLIOS
Valor de Reposição: R$ 262,00
Valor de Mercado: R$ 52,63
Idade Aparente: 10 ANOS
Vida Útil: 15 ANOS | Vida Remanescente: 5 ANOS
Estado de Conservação: F - ENTRE REPAROS SIMPLES E IMPORTANTES
Parcela Residual: 0,03 | dT: 0,67 | Coef Dep: 0,2791
Obsoletismo: 0,668 | Inst. Mo.: 1,00 | Coef. MT: 1,00
Código da Cotação: 1784311868
Fonte: MERCADO LIVRE
Tipo da Fonte: Site
Tipo do Valor de Reposição: BEM NOVO

Imobilizado: 301622
Descricao: BANCADA DE MADEIRA C/02 POSICOES C/ARMARIO ANEXO C/02 PORTAS E 04 GAVETAS2,60X0,70X0,75M

Local: DITALIA MÓVEIS
Tipo: MÓVEIS E UTENSÍLIOS
Valor de Reposição: R$ 2.500,00
Valor de Mercado: R$ 150,50
Idade Aparente: 15 ANOS
Vida Útil: 15 ANOS | Vida Remanescente: 0 ANO
Estado de Conservação: G - REPAROS IMPORTANTES
Parcela Residual: 0,03 | dT: 1,00 | Coef Dep: 0,1000
Obsoletismo: 0,474 | Inst. Mo.: 1,00 | Coef. MT: 1,00
Código da Cotação: 1784311868
Fonte: MERCADO LIVRE
Tipo da Fonte: Site
Tipo do Valor de Reposição: BEM NOVO

Imobilizado: 301623
Descricao: GAVETEIRO MÓVEL EM MADEIRA COM 4 GAVETAS DIM. 0,40 X 0,50 X0 ,60 M

Local: DITALIA MÓVEIS
Tipo: MÓVEIS E UTENSÍLIOS
Valor de Reposição: R$ 665,00
Valor de Mercado: R$ 194,94
Idade Aparente: 10 ANOS
Vida Útil: 15 ANOS | Vida Remanescente: 5 ANOS
Estado de Conservação: C - REGULAR
Parcela Residual: 0,03 | dT: 0,67 | Coef Dep: 0,2791
Obsoletismo: 0,9748 | Inst. Mo.: 1,00 | Coef. MT: 1,00
Código da Cotação: -562382879
Fonte: F5 OFFICE MÓVEIS CORPORATIVOS
Tipo da Fonte: Site
Tipo do Valor de Reposição: BEM NOVO

SEM FOTO

Imobilizado: 301624
Descricao: CADEIRA GIRATORIA ESTOFADA TECIDO AZUL

Local: DITALIA MÓVEIS
Tipo: MÓVEIS E UTENSÍLIOS
Valor de Reposição: R$ 262,00
Valor de Mercado: R$ 52,63
Idade Aparente: 10 ANOS
Vida Útil: 15 ANOS | Vida Remanescente: 5 ANOS
Estado de Conservação: F - ENTRE REPAROS SIMPLES E IMPORTANTES
Parcela Residual: 0,03 | dT: 0,67 | Coef Dep: 0,2791
Obsoletismo: 0,668 | Inst. Mo.: 1,00 | Coef. MT: 1,00
Código da Cotação: 1784311868
Fonte: MERCADO LIVRE
Tipo da Fonte: Site
Tipo do Valor de Reposição: BEM NOVO

SEM FOTO

Imobilizado: 301625
Descricao: CADEIRA FIXA PLASTICA COR CINZA

Local: DITALIA MÓVEIS
Tipo: MÓVEIS E UTENSÍLIOS
Valor de Reposição: R$ 309,59
Valor de Mercado: R$ 90,76
Idade Aparente: 10 ANOS
Vida Útil: 15 ANOS | Vida Remanescente: 5 ANOS
Estado de Conservação: C - REGULAR
Parcela Residual: 0,03 | dT: 0,67 | Coef Dep: 0,2791
Obsoletismo: 0,9748 | Inst. Mo.: 1,00 | Coef. MT: 1,00
Código da Cotação: 1784311868
Fonte: MERCADO LIVRE
Tipo da Fonte: Site
Tipo do Valor de Reposição: BEM NOVO

SEM FOTO

Imobilizado: 301626
Descricao: CADEIRA FIXA PLASTICA COR CINZA

Local: DITALIA MÓVEIS
Tipo: MÓVEIS E UTENSÍLIOS
Valor de Reposição: R$ 309,59
Valor de Mercado: R$ 90,76
Idade Aparente: 10 ANOS
Vida Útil: 15 ANOS | Vida Remanescente: 5 ANOS
Estado de Conservação: C - REGULAR
Parcela Residual: 0,03 | dT: 0,67 | Coef Dep: 0,2791
Obsoletismo: 0,9748 | Inst. Mo.: 1,00 | Coef. MT: 1,00
Código da Cotação: 1784311868
Fonte: MERCADO LIVRE
Tipo da Fonte: Site
Tipo do Valor de Reposição: BEM NOVO

SEM FOTO

Imobilizado: 301627
Descricao: CADEIRA FIXA PLASTICA COR CINZA

Local: DITALIA MÓVEIS
Tipo: MÓVEIS E UTENSÍLIOS
Valor de Reposição: R$ 309,59
Valor de Mercado: R$ 90,76
Idade Aparente: 10 ANOS
Vida Útil: 15 ANOS | Vida Remanescente: 5 ANOS
Estado de Conservação: C - REGULAR
Parcela Residual: 0,03 | dT: 0,67 | Coef Dep: 0,2791
Obsoletismo: 0,9748 | Inst. Mo.: 1,00 | Coef. MT: 1,00
Código da Cotação: 1784311868
Fonte: MERCADO LIVRE
Tipo da Fonte: Site
Tipo do Valor de Reposição: BEM NOVO

SEM FOTO

Imobilizado: 301628
Descricao: CADEIRA FIXA PLASTICA COR CINZA

Local: DITALIA MÓVEIS
Tipo: MÓVEIS E UTENSÍLIOS
Valor de Reposição: R$ 309,59
Valor de Mercado: R$ 90,76
Idade Aparente: 10 ANOS
Vida Útil: 15 ANOS | Vida Remanescente: 5 ANOS
Estado de Conservação: C - REGULAR
Parcela Residual: 0,03 | dT: 0,67 | Coef Dep: 0,2791
Obsoletismo: 0,9748 | Inst. Mo.: 1,00 | Coef. MT: 1,00
Código da Cotação: 1784311868
Fonte: MERCADO LIVRE
Tipo da Fonte: Site
Tipo do Valor de Reposição: BEM NOVO

SEM FOTO

Imobilizado: 301629
Descricao: CADEIRA FIXA PLASTICA COR CINZA

Local: DITALIA MÓVEIS
Tipo: MÓVEIS E UTENSÍLIOS
Valor de Reposição: R$ 309,59
Valor de Mercado: R$ 90,76
Idade Aparente: 10 ANOS
Vida Útil: 15 ANOS | Vida Remanescente: 5 ANOS
Estado de Conservação: C - REGULAR
Parcela Residual: 0,03 | dT: 0,67 | Coef Dep: 0,2791
Obsoletismo: 0,9748 | Inst. Mo.: 1,00 | Coef. MT: 1,00
Código da Cotação: 1784311868
Fonte: MERCADO LIVRE
Tipo da Fonte: Site
Tipo do Valor de Reposição: BEM NOVO

SEM FOTO

Imobilizado: 301630
Descricao: CADEIRA GIRATÓRIA COM BRAÇOS ESTOFADA COR VERDE_x000d_

Marca: FLORENSE

Local: DITALIA MÓVEIS
Tipo: MÓVEIS E UTENSÍLIOS
Valor de Reposição: R$ 599,00
Valor de Mercado: R$ 175,60
Idade Aparente: 10 ANOS
Vida Útil: 15 ANOS | Vida Remanescente: 5 ANOS
Estado de Conservação: C - REGULAR
Parcela Residual: 0,03 | dT: 0,67 | Coef Dep: 0,2791
Obsoletismo: 0,9748 | Inst. Mo.: 1,00 | Coef. MT: 1,00
Código da Cotação: 1784311868
Fonte: MERCADO LIVRE
Tipo da Fonte: Site
Tipo do Valor de Reposição: BEM NOVO

SEM FOTO

Imobilizado: 301634
Descricao: MESA REDONDA EM MADEIRA REUNIÃO DIM. 1,20 X 0,75 M

Local: DITALIA MÓVEIS
Tipo: MÓVEIS E UTENSÍLIOS
Valor de Reposição: R$ 1.024,00
Valor de Mercado: R$ 332,16
Idade Aparente: 10 ANOS
Vida Útil: 16 ANOS | Vida Remanescente: 6 ANOS
Estado de Conservação: C - REGULAR
Parcela Residual: 0,03 | dT: 0,62 | Coef Dep: 0,3121
Obsoletismo: 0,9748 | Inst. Mo.: 1,00 | Coef. MT: 1,00
Código da Cotação: 1784311868
Fonte: MERCADO LIVRE
Tipo da Fonte: Site
Tipo do Valor de Reposição: BEM NOVO

Imobilizado: 301636
Descricao: ESTANTE METALICA P/ CAIXINHAS DIM. 0,60X0,13X1,50M
Marca: PRESTO

Local: DITALIA MÓVEIS
Tipo: MÓVEIS E UTENSÍLIOS
Valor de Reposição: R$ 695,00
Valor de Mercado: R$ 213,51
Idade Aparente: 20 ANOS
Vida Útil: 30 ANOS | Vida Remanescente: 10 ANOS
Estado de Conservação: C - REGULAR
Parcela Residual: 0,05 | dT: 0,67 | Coef Dep: 0,2791
Obsoletismo: 0,9748 | Inst. Mo.: 1,00 | Coef. MT: 1,00
Código da Cotação: 1784311868
Fonte: MERCADO LIVRE
Tipo da Fonte: Site
Tipo do Valor de Reposição: BEM NOVO

Imobilizado: 301637
Descricao: ESTANTE METALICA P/ CAIXINHAS DIM. 0,60X0,13X1,50M
Marca: PRESTO

Local: DITALIA MÓVEIS
Tipo: MÓVEIS E UTENSÍLIOS
Valor de Reposição: R$ 695,00
Valor de Mercado: R$ 213,51
Idade Aparente: 20 ANOS
Vida Útil: 30 ANOS | Vida Remanescente: 10 ANOS
Estado de Conservação: C - REGULAR
Parcela Residual: 0,05 | dT: 0,67 | Coef Dep: 0,2791
Obsoletismo: 0,9748 | Inst. Mo.: 1,00 | Coef. MT: 1,00
Código da Cotação: 1784311868
Fonte: MERCADO LIVRE
Tipo da Fonte: Site
Tipo do Valor de Reposição: BEM NOVO

SEM FOTO

Imobilizado: 301638
Descricao: ESTANTE METALICA P /CAIXINHAS DIM. 0,60X0,13X1,50M
Marca: PRESTO

Local: DITALIA MÓVEIS
Tipo: MÓVEIS E UTENSÍLIOS
Valor de Reposição: R$ 695,00
Valor de Mercado: R$ 213,51
Idade Aparente: 20 ANOS
Vida Útil: 30 ANOS | Vida Remanescente: 10 ANOS
Estado de Conservação: C - REGULAR
Parcela Residual: 0,05 | dT: 0,67 | Coef Dep: 0,2791
Obsoletismo: 0,9748 | Inst. Mo.: 1,00 | Coef. MT: 1,00
Código da Cotação: 1784311868
Fonte: MERCADO LIVRE
Tipo da Fonte: Site
Tipo do Valor de Reposição: BEM NOVO

Imobilizado: 301639
Descricao: ESTANTE METALICA P/ CAIXINHAS DIM. 1,00X0,13X1,50M
Marca: PRESTO

Local: DITALIA MÓVEIS
Tipo: MÓVEIS E UTENSÍLIOS
Valor de Reposição: R$ 1.159,00
Valor de Mercado: R$ 356,05
Idade Aparente: 20 ANOS
Vida Útil: 30 ANOS | Vida Remanescente: 10 ANOS
Estado de Conservação: C - REGULAR
Parcela Residual: 0,05 | dT: 0,67 | Coef Dep: 0,2791
Obsoletismo: 0,9748 | Inst. Mo.: 1,00 | Coef. MT: 1,00
Código da Cotação: 1784311868
Fonte: MERCADO LIVRE
Tipo da Fonte: Site
Tipo do Valor de Reposição: BEM NOVO

Imobilizado: 301640
Descricao: ESTANTE METALICA P/ CAIXINHAS DIM. 1,00X0,13X1,60M
Marca: PRESTO

Local: DITALIA MÓVEIS
Tipo: MÓVEIS E UTENSÍLIOS
Valor de Reposição: R$ 1.159,00
Valor de Mercado: R$ 356,05
Idade Aparente: 20 ANOS
Vida Útil: 30 ANOS | Vida Remanescente: 10 ANOS
Estado de Conservação: C - REGULAR
Parcela Residual: 0,05 | dT: 0,67 | Coef Dep: 0,2791
Obsoletismo: 0,9748 | Inst. Mo.: 1,00 | Coef. MT: 1,00
Código da Cotação: 1784311868
Fonte: MERCADO LIVRE
Tipo da Fonte: Site
Tipo do Valor de Reposição: BEM NOVO

Imobilizado: 301641
Descricao: ESTANTE METALICA P/ CAIXINHAS DIM. 1,60X0,15X1,65M

Local: DITALIA MÓVEIS
Tipo: MÓVEIS E UTENSÍLIOS
Valor de Reposição: R$ 2.040,00
Valor de Mercado: R$ 626,69
Idade Aparente: 20 ANOS
Vida Útil: 30 ANOS | Vida Remanescente: 10 ANOS
Estado de Conservação: C - REGULAR
Parcela Residual: 0,05 | dT: 0,67 | Coef Dep: 0,2791
Obsoletismo: 0,9748 | Inst. Mo.: 1,00 | Coef. MT: 1,00
Código da Cotação: 1784311868
Fonte: MERCADO LIVRE
Tipo da Fonte: Site
Tipo do Valor de Reposição: BEM NOVO

Imobilizado: 301821
Descricao: BANCADA EM INOX DIM. 0,53X0,80X0,90M

Local: DITALIA MÓVEIS
Tipo: MÓVEIS E UTENSÍLIOS
Valor de Reposição: R$ 980,00
Valor de Mercado: R$ 335,49
Idade Aparente: 20 ANOS
Vida Útil: 30 ANOS | Vida Remanescente: 10 ANOS
Estado de Conservação: C - REGULAR
Parcela Residual: 0,10 | dT: 0,67 | Coef Dep: 0,2791
Obsoletismo: 0,9748 | Inst. Mo.: 1,00 | Coef. MT: 1,00
Código da Cotação: 1785848151
Fonte: TOMASI | Contato: EDSON
Tipo da Fonte: Telefone / WhatsApp
Tipo do Valor de Reposição: BEM NOVO

Imobilizado: 301822
Descricao: BANCADA EM INOX C/CUBA DIM. 1,60X0,70X0,90M
Marca: TOMASI

Local: DITALIA MÓVEIS
Tipo: MÓVEIS E UTENSÍLIOS
Valor de Reposição: R$ 7.600,00
Valor de Mercado: R$ 2.601,78
Idade Aparente: 20 ANOS
Vida Útil: 30 ANOS | Vida Remanescente: 10 ANOS
Estado de Conservação: C - REGULAR
Parcela Residual: 0,10 | dT: 0,67 | Coef Dep: 0,2791
Obsoletismo: 0,9748 | Inst. Mo.: 1,00 | Coef. MT: 1,00
Código da Cotação: 1785848151
Fonte: TOMASI | Contato: EDSON
Tipo da Fonte: Telefone / WhatsApp
Tipo do Valor de Reposição: BEM NOVO

Imobilizado: 301823
Descricao: BANCADA EM INOX C/01 PRATELEIRA DIM. 2,00X0,70X0,75M
Marca: TOMASI

Local: DITALIA MÓVEIS
Tipo: MÓVEIS E UTENSÍLIOS
Valor de Reposição: R$ 3.380,00
Valor de Mercado: R$ 1.157,11
Idade Aparente: 20 ANOS
Vida Útil: 30 ANOS | Vida Remanescente: 10 ANOS
Estado de Conservação: C - REGULAR
Parcela Residual: 0,10 | dT: 0,67 | Coef Dep: 0,2791
Obsoletismo: 0,9748 | Inst. Mo.: 1,00 | Coef. MT: 1,00
Código da Cotação: 1785848151
Fonte: TOMASI | Contato: EDSON
Tipo da Fonte: Telefone / WhatsApp
Tipo do Valor de Reposição: BEM NOVO

Imobilizado: 301824
Descricao: BANCADA EM INOX C/CUBA DIM. 1,60X0,70X0,90M
Marca: TOMASI

Local: DITALIA MÓVEIS
Tipo: MÓVEIS E UTENSÍLIOS
Valor de Reposição: R$ 7.600,00
Valor de Mercado: R$ 2.601,78
Idade Aparente: 20 ANOS
Vida Útil: 30 ANOS | Vida Remanescente: 10 ANOS
Estado de Conservação: C - REGULAR
Parcela Residual: 0,10 | dT: 0,67 | Coef Dep: 0,2791
Obsoletismo: 0,9748 | Inst. Mo.: 1,00 | Coef. MT: 1,00
Código da Cotação: 1785848151
Fonte: TOMASI | Contato: EDSON
Tipo da Fonte: Telefone / WhatsApp
Tipo do Valor de Reposição: BEM NOVO

Imobilizado: 301825
Descricao: BANCADA EM AÇO INOX COM 1 CUBA DIM. 2,00 X 0,70 X 0,90 M
Marca: TOMASI

Local: DITALIA MÓVEIS
Tipo: MÓVEIS E UTENSÍLIOS
Valor de Reposição: R$ 7.600,00
Valor de Mercado: R$ 2.601,78
Idade Aparente: 20 ANOS
Vida Útil: 30 ANOS | Vida Remanescente: 10 ANOS
Estado de Conservação: C - REGULAR
Parcela Residual: 0,10 | dT: 0,67 | Coef Dep: 0,2791
Obsoletismo: 0,9748 | Inst. Mo.: 1,00 | Coef. MT: 1,00
Código da Cotação: 1785848151
Fonte: TOMASI | Contato: EDSON
Tipo da Fonte: Telefone / WhatsApp
Tipo do Valor de Reposição: BEM NOVO

Imobilizado: 301826
Descricao: BANCADA EM INOX C/CUBA DIM. 2,00X0,70X0,90M
Marca: TOMASI

Local: DITALIA MÓVEIS
Tipo: MÓVEIS E UTENSÍLIOS
Valor de Reposição: R$ 7.600,00
Valor de Mercado: R$ 2.601,78
Idade Aparente: 20 ANOS
Vida Útil: 30 ANOS | Vida Remanescente: 10 ANOS
Estado de Conservação: C - REGULAR
Parcela Residual: 0,10 | dT: 0,67 | Coef Dep: 0,2791
Obsoletismo: 0,9748 | Inst. Mo.: 1,00 | Coef. MT: 1,00
Código da Cotação: 1785848151
Fonte: TOMASI | Contato: EDSON
Tipo da Fonte: Telefone / WhatsApp
Tipo do Valor de Reposição: BEM NOVO

Imobilizado: 301827
Descricao: BANCADA EM INOX C/01 PRATELEIRA DIM. 2,00X0,70X0,90M
Marca: TOMASI

Local: DITALIA MÓVEIS
Tipo: MÓVEIS E UTENSÍLIOS
Valor de Reposição: R$ 3.380,00
Valor de Mercado: R$ 1.157,11
Idade Aparente: 20 ANOS
Vida Útil: 30 ANOS | Vida Remanescente: 10 ANOS
Estado de Conservação: C - REGULAR
Parcela Residual: 0,10 | dT: 0,67 | Coef Dep: 0,2791
Obsoletismo: 0,9748 | Inst. Mo.: 1,00 | Coef. MT: 1,00
Código da Cotação: 1785848151
Fonte: TOMASI | Contato: EDSON
Tipo da Fonte: Telefone / WhatsApp
Tipo do Valor de Reposição: BEM NOVO

Imobilizado: 301828
Descricao: CARRINHO EM INOX 1 PRATELEIRA DIM. 0,70X1,05X0,90M
Marca: TOMASI

Local: DITALIA MÓVEIS
Tipo: MÓVEIS E UTENSÍLIOS
Valor de Reposição: R$ 3.600,00
Valor de Mercado: R$ 1.232,42
Idade Aparente: 20 ANOS
Vida Útil: 30 ANOS | Vida Remanescente: 10 ANOS
Estado de Conservação: C - REGULAR
Parcela Residual: 0,10 | dT: 0,67 | Coef Dep: 0,2791
Obsoletismo: 0,9748 | Inst. Mo.: 1,00 | Coef. MT: 1,00
Código da Cotação: 1785848151
Fonte: TOMASI | Contato: EDSON
Tipo da Fonte: Telefone / WhatsApp
Tipo do Valor de Reposição: BEM NOVO

Imobilizado: 301829
Descricao: BANCADA EM INOX C/01 PRATELEIRA DIM. 2,00X0,70X0,90M
Marca: TOMASI

Local: DITALIA MÓVEIS
Tipo: MÓVEIS E UTENSÍLIOS
Valor de Reposição: R$ 3.380,00
Valor de Mercado: R$ 1.157,11
Idade Aparente: 20 ANOS
Vida Útil: 30 ANOS | Vida Remanescente: 10 ANOS
Estado de Conservação: C - REGULAR
Parcela Residual: 0,10 | dT: 0,67 | Coef Dep: 0,2791
Obsoletismo: 0,9748 | Inst. Mo.: 1,00 | Coef. MT: 1,00
Código da Cotação: 1785848151
Fonte: TOMASI | Contato: EDSON
Tipo da Fonte: Telefone / WhatsApp
Tipo do Valor de Reposição: BEM NOVO

Imobilizado: 301830
Descricao: BANCADA EM INOX DIM. 1,00X0,70X0,90M

Local: DITALIA MÓVEIS
Tipo: MÓVEIS E UTENSÍLIOS
Valor de Reposição: R$ 1.690,00
Valor de Mercado: R$ 578,55
Idade Aparente: 20 ANOS
Vida Útil: 30 ANOS | Vida Remanescente: 10 ANOS
Estado de Conservação: C - REGULAR
Parcela Residual: 0,10 | dT: 0,67 | Coef Dep: 0,2791
Obsoletismo: 0,9748 | Inst. Mo.: 1,00 | Coef. MT: 1,00
Código da Cotação: 1785848151
Fonte: TOMASI | Contato: EDSON
Tipo da Fonte: Telefone / WhatsApp
Tipo do Valor de Reposição: BEM NOVO

Imobilizado: 301831
Descricao: BANCADA EM INOX DIM. 2,20X0,70X0,90M
Marca: TOMASI

Local: DITALIA MÓVEIS
Tipo: MÓVEIS E UTENSÍLIOS
Valor de Reposição: R$ 7.600,00
Valor de Mercado: R$ 2.601,78
Idade Aparente: 20 ANOS
Vida Útil: 30 ANOS | Vida Remanescente: 10 ANOS
Estado de Conservação: C - REGULAR
Parcela Residual: 0,10 | dT: 0,67 | Coef Dep: 0,2791
Obsoletismo: 0,9748 | Inst. Mo.: 1,00 | Coef. MT: 1,00
Código da Cotação: 1785848151
Fonte: TOMASI | Contato: EDSON
Tipo da Fonte: Telefone / WhatsApp
Tipo do Valor de Reposição: BEM NOVO

Imobilizado: 301832
Descricao: BANCADA EM INOX DIM. 0,80X0,55X0,90M
Marca: TOMASI

Local: DITALIA MÓVEIS
Tipo: MÓVEIS E UTENSÍLIOS
Valor de Reposição: R$ 1.350,00
Valor de Mercado: R$ 462,16
Idade Aparente: 20 ANOS
Vida Útil: 30 ANOS | Vida Remanescente: 10 ANOS
Estado de Conservação: C - REGULAR
Parcela Residual: 0,10 | dT: 0,67 | Coef Dep: 0,2791
Obsoletismo: 0,9748 | Inst. Mo.: 1,00 | Coef. MT: 1,00
Código da Cotação: 1785848151
Fonte: TOMASI | Contato: EDSON
Tipo da Fonte: Telefone / WhatsApp
Tipo do Valor de Reposição: BEM NOVO

Imobilizado: 301833
Descricao: BANCADA EM INOX DIM. 0,58X0,58X0,58M
Marca: TOMASI

Local: DITALIA MÓVEIS
Tipo: MÓVEIS E UTENSÍLIOS
Valor de Reposição: R$ 980,00
Valor de Mercado: R$ 335,49
Idade Aparente: 20 ANOS
Vida Útil: 30 ANOS | Vida Remanescente: 10 ANOS
Estado de Conservação: C - REGULAR
Parcela Residual: 0,10 | dT: 0,67 | Coef Dep: 0,2791
Obsoletismo: 0,9748 | Inst. Mo.: 1,00 | Coef. MT: 1,00
Código da Cotação: 1785848151
Fonte: TOMASI | Contato: EDSON
Tipo da Fonte: Telefone / WhatsApp
Tipo do Valor de Reposição: BEM NOVO

Imobilizado: 301834
Descricao: BANCADA EM AÇO INOX COM 1 CUBA DIM. 2,10 X 0,70 X 0,90 M
Marca: TOMASI

Local: DITALIA MÓVEIS
Tipo: MÓVEIS E UTENSÍLIOS
Valor de Reposição: R$ 7.980,00
Valor de Mercado: R$ 2.731,87
Idade Aparente: 20 ANOS
Vida Útil: 30 ANOS | Vida Remanescente: 10 ANOS
Estado de Conservação: C - REGULAR
Parcela Residual: 0,10 | dT: 0,67 | Coef Dep: 0,2791
Obsoletismo: 0,9748 | Inst. Mo.: 1,00 | Coef. MT: 1,00
Código da Cotação: 1785848151
Fonte: TOMASI | Contato: EDSON
Tipo da Fonte: Telefone / WhatsApp
Tipo do Valor de Reposição: BEM NOVO

Imobilizado: 301835
Descricao: BANCADA EM INOX DIM. 2,00X0,70X0,75M
Marca: TOMASI

Local: DITALIA MÓVEIS
Tipo: MÓVEIS E UTENSÍLIOS
Valor de Reposição: R$ 7.600,00
Valor de Mercado: R$ 2.601,78
Idade Aparente: 20 ANOS
Vida Útil: 30 ANOS | Vida Remanescente: 10 ANOS
Estado de Conservação: C - REGULAR
Parcela Residual: 0,10 | dT: 0,67 | Coef Dep: 0,2791
Obsoletismo: 0,9748 | Inst. Mo.: 1,00 | Coef. MT: 1,00
Código da Cotação: 1785848151
Fonte: TOMASI | Contato: EDSON
Tipo da Fonte: Telefone / WhatsApp
Tipo do Valor de Reposição: BEM NOVO

Imobilizado: 301836
Descricao: BANCADA EM INOX C/02 CUBAS DIM. 1,80X0,70X0,75M
Marca: TOMASI

Local: DITALIA MÓVEIS
Tipo: MÓVEIS E UTENSÍLIOS
Valor de Reposição: R$ 7.600,00
Valor de Mercado: R$ 2.601,78
Idade Aparente: 20 ANOS
Vida Útil: 30 ANOS | Vida Remanescente: 10 ANOS
Estado de Conservação: C - REGULAR
Parcela Residual: 0,10 | dT: 0,67 | Coef Dep: 0,2791
Obsoletismo: 0,9748 | Inst. Mo.: 1,00 | Coef. MT: 1,00
Código da Cotação: 1785848151
Fonte: TOMASI | Contato: EDSON
Tipo da Fonte: Telefone / WhatsApp
Tipo do Valor de Reposição: BEM NOVO

Imobilizado: 301837
Descricao: BANCADA EM INOX DIM. 2,00X0,70X0,90M
Marca: TOMASI

Local: DITALIA MÓVEIS
Tipo: MÓVEIS E UTENSÍLIOS
Valor de Reposição: R$ 3.380,00
Valor de Mercado: R$ 1.157,11
Idade Aparente: 20 ANOS
Vida Útil: 30 ANOS | Vida Remanescente: 10 ANOS
Estado de Conservação: C - REGULAR
Parcela Residual: 0,10 | dT: 0,67 | Coef Dep: 0,2791
Obsoletismo: 0,9748 | Inst. Mo.: 1,00 | Coef. MT: 1,00
Código da Cotação: 1785848151
Fonte: TOMASI | Contato: EDSON
Tipo da Fonte: Telefone / WhatsApp
Tipo do Valor de Reposição: BEM NOVO

Imobilizado: 301838
Descricao: TANQUE EM INOX DIM. 0,66X0,70X0,90M
Marca: TOMASI

Local: DITALIA MÓVEIS
Tipo: MÓVEIS E UTENSÍLIOS
Valor de Reposição: R$ 2.603,00
Valor de Mercado: R$ 891,11
Idade Aparente: 20 ANOS
Vida Útil: 30 ANOS | Vida Remanescente: 10 ANOS
Estado de Conservação: C - REGULAR
Parcela Residual: 0,10 | dT: 0,67 | Coef Dep: 0,2791
Obsoletismo: 0,9748 | Inst. Mo.: 1,00 | Coef. MT: 1,00
Código da Cotação: 1785848151
Fonte: TOMASI | Contato: EDSON
Tipo da Fonte: Telefone / WhatsApp
Tipo do Valor de Reposição: BEM NOVO

Imobilizado: 301839
Descricao: ESTANTE EM AÇO INOX 4 PRATELEIRAS DIM. 0,9 X 1,95 X 0,4 M

Local: DITALIA MÓVEIS
Tipo: MÓVEIS E UTENSÍLIOS
Valor de Reposição: R$ 1.420,59
Valor de Mercado: R$ 586,15
Idade Aparente: 20 ANOS
Vida Útil: 30 ANOS | Vida Remanescente: 10 ANOS
Estado de Conservação: C - REGULAR
Parcela Residual: 0,20 | dT: 0,67 | Coef Dep: 0,2791
Obsoletismo: 0,9748 | Inst. Mo.: 1,00 | Coef. MT: 1,00
Código da Cotação: -450060768
Fonte: AÇO RIO
Tipo da Fonte: Site
Tipo do Valor de Reposição: BEM NOVO

SEM FOTO

Imobilizado: 301840
Descricao: ESTANTE EM AÇO INOX 4 PRATELEIRAS DIM. 1 X 1,85 X 0,4 M

Local: DITALIA MÓVEIS
Tipo: MÓVEIS E UTENSÍLIOS
Valor de Reposição: R$ 1.436,69
Valor de Mercado: R$ 592,80
Idade Aparente: 20 ANOS
Vida Útil: 30 ANOS | Vida Remanescente: 10 ANOS
Estado de Conservação: C - REGULAR
Parcela Residual: 0,20 | dT: 0,67 | Coef Dep: 0,2791
Obsoletismo: 0,9748 | Inst. Mo.: 1,00 | Coef. MT: 1,00
Código da Cotação: -450060768
Fonte: AÇO RIO
Tipo da Fonte: Site
Tipo do Valor de Reposição: BEM NOVO

Imobilizado: 301841
Descricao: ARMARIO ALTO DE MADEIRA C/02 PORTAS 1,00X0,60X2,40M

Local: DITALIA MÓVEIS
Tipo: MÓVEIS E UTENSÍLIOS
Valor de Reposição: R$ 1.630,00
Valor de Mercado: R$ 450,53
Idade Aparente: 10 ANOS
Vida Útil: 15 ANOS | Vida Remanescente: 5 ANOS
Estado de Conservação: D - ENTRE REGULAR E REPAROS SIMPLES
Parcela Residual: 0,03 | dT: 0,67 | Coef Dep: 0,2791
Obsoletismo: 0,9191 | Inst. Mo.: 1,00 | Coef. MT: 1,00
Código da Cotação: 1784311868
Fonte: MERCADO LIVRE
Tipo da Fonte: Site
Tipo do Valor de Reposição: BEM NOVO

Imobilizado: 301842
Descricao: BANCADA EM INOX C/CUBA DIM. 2,10X0,70X0,90M
Marca: TOMASI

Local: DITALIA MÓVEIS
Tipo: MÓVEIS E UTENSÍLIOS
Valor de Reposição: R$ 7.980,00
Valor de Mercado: R$ 2.731,87
Idade Aparente: 20 ANOS
Vida Útil: 30 ANOS | Vida Remanescente: 10 ANOS
Estado de Conservação: C - REGULAR
Parcela Residual: 0,10 | dT: 0,67 | Coef Dep: 0,2791
Obsoletismo: 0,9748 | Inst. Mo.: 1,00 | Coef. MT: 1,00
Código da Cotação: 1785848151
Fonte: TOMASI | Contato: EDSON
Tipo da Fonte: Telefone / WhatsApp
Tipo do Valor de Reposição: BEM NOVO

Imobilizado: 301843
Descricao: BANCADA EM INOX DIM. 1,00X0,70X0,90M
Marca: TOMASI

Local: DITALIA MÓVEIS
Tipo: MÓVEIS E UTENSÍLIOS
Valor de Reposição: R$ 1.690,00
Valor de Mercado: R$ 578,55
Idade Aparente: 20 ANOS
Vida Útil: 30 ANOS | Vida Remanescente: 10 ANOS
Estado de Conservação: C - REGULAR
Parcela Residual: 0,10 | dT: 0,67 | Coef Dep: 0,2791
Obsoletismo: 0,9748 | Inst. Mo.: 1,00 | Coef. MT: 1,00
Código da Cotação: 1785848151
Fonte: TOMASI | Contato: EDSON
Tipo da Fonte: Telefone / WhatsApp
Tipo do Valor de Reposição: BEM NOVO

Imobilizado: 301844
Descricao: MESA DE MADEIRA 1,20X0,80X0,75M

Local: DITALIA MÓVEIS
Tipo: MÓVEIS E UTENSÍLIOS
Valor de Reposição: R$ 768,00
Valor de Mercado: R$ 154,28
Idade Aparente: 10 ANOS
Vida Útil: 15 ANOS | Vida Remanescente: 5 ANOS
Estado de Conservação: F - ENTRE REPAROS SIMPLES E IMPORTANTES
Parcela Residual: 0,03 | dT: 0,67 | Coef Dep: 0,2791
Obsoletismo: 0,668 | Inst. Mo.: 1,00 | Coef. MT: 1,00
Código da Cotação: 1551303118
Fonte: PREMIATTA MOVEIS
Tipo da Fonte: Site
Tipo do Valor de Reposição: BEM NOVO

Imobilizado: 301845
Descricao: MESA DE MADEIRA 1,20X0,60X0,75M

Local: DITALIA MÓVEIS
Tipo: MÓVEIS E UTENSÍLIOS
Valor de Reposição: R$ 219,00
Valor de Mercado: R$ 64,20
Idade Aparente: 10 ANOS
Vida Útil: 15 ANOS | Vida Remanescente: 5 ANOS
Estado de Conservação: C - REGULAR
Parcela Residual: 0,03 | dT: 0,67 | Coef Dep: 0,2791
Obsoletismo: 0,9748 | Inst. Mo.: 1,00 | Coef. MT: 1,00
Código da Cotação: 970944810
Fonte: MADEIRA MADEIRA
Tipo da Fonte: Site
Tipo do Valor de Reposição: BEM NOVO

Imobilizado: 301846
Descricao: CADEIRA GIRATORIA C/BRACOS ESTOFADA TECIDO PRETO

Local: DITALIA MÓVEIS
Tipo: MÓVEIS E UTENSÍLIOS
Valor de Reposição: R$ 262,00
Valor de Mercado: R$ 52,63
Idade Aparente: 10 ANOS
Vida Útil: 15 ANOS | Vida Remanescente: 5 ANOS
Estado de Conservação: F - ENTRE REPAROS SIMPLES E IMPORTANTES
Parcela Residual: 0,03 | dT: 0,67 | Coef Dep: 0,2791
Obsoletismo: 0,668 | Inst. Mo.: 1,00 | Coef. MT: 1,00
Código da Cotação: 1784311868
Fonte: MERCADO LIVRE
Tipo da Fonte: Site
Tipo do Valor de Reposição: BEM NOVO

Imobilizado: 301847
Descricao: CADEIRA FIXA PLASTICA COR CINZA

Local: DITALIA MÓVEIS
Tipo: MÓVEIS E UTENSÍLIOS
Valor de Reposição: R$ 309,59
Valor de Mercado: R$ 90,76
Idade Aparente: 10 ANOS
Vida Útil: 15 ANOS | Vida Remanescente: 5 ANOS
Estado de Conservação: C - REGULAR
Parcela Residual: 0,03 | dT: 0,67 | Coef Dep: 0,2791
Obsoletismo: 0,9748 | Inst. Mo.: 1,00 | Coef. MT: 1,00
Código da Cotação: 1784311868
Fonte: MERCADO LIVRE
Tipo da Fonte: Site
Tipo do Valor de Reposição: BEM NOVO

SEM FOTO

Imobilizado: 301848
Descricao: CADEIRA FIXA PLASTICA COR CINZA

Local: DITALIA MÓVEIS
Tipo: MÓVEIS E UTENSÍLIOS
Valor de Reposição: R$ 309,59
Valor de Mercado: R$ 90,76
Idade Aparente: 10 ANOS
Vida Útil: 15 ANOS | Vida Remanescente: 5 ANOS
Estado de Conservação: C - REGULAR
Parcela Residual: 0,03 | dT: 0,67 | Coef Dep: 0,2791
Obsoletismo: 0,9748 | Inst. Mo.: 1,00 | Coef. MT: 1,00
Código da Cotação: 1784311868
Fonte: MERCADO LIVRE
Tipo da Fonte: Site
Tipo do Valor de Reposição: BEM NOVO

SEM FOTO

Imobilizado: 301853
Descricao: BANCADA INOX C/01 PRATELEIRA DIM. 2,10X0,70X0,90M
Marca: TOMASI

Local: DITALIA MÓVEIS
Tipo: MÓVEIS E UTENSÍLIOS
Valor de Reposição: R$ 7.980,00
Valor de Mercado: R$ 2.731,87
Idade Aparente: 20 ANOS
Vida Útil: 30 ANOS | Vida Remanescente: 10 ANOS
Estado de Conservação: C - REGULAR
Parcela Residual: 0,10 | dT: 0,67 | Coef Dep: 0,2791
Obsoletismo: 0,9748 | Inst. Mo.: 1,00 | Coef. MT: 1,00
Código da Cotação: 1785848151
Fonte: TOMASI | Contato: EDSON
Tipo da Fonte: Telefone / WhatsApp
Tipo do Valor de Reposição: BEM NOVO

Imobilizado: 301642
Descricao: PURIFICADOR DE ÁGUA
Marca: EUROPA
Modelo: CTA

Local: DITALIA MÓVEIS
Tipo: MÓVEIS E UTENSÍLIOS
Valor de Reposição: R$ 3.699,00
Valor de Mercado: R$ 1.178,06
Idade Aparente: 10 ANOS
Vida Útil: 16 ANOS | Vida Remanescente: 6 ANOS
Estado de Conservação: D - ENTRE REGULAR E REPAROS SIMPLES
Parcela Residual: 0,05 | dT: 0,62 | Coef Dep: 0,3121
Obsoletismo: 0,9191 | Inst. Mo.: 1,00 | Coef. MT: 1,00
Código da Cotação: 1070977809
Fonte: EUROPA
Tipo da Fonte: Site
Tipo do Valor de Reposição: BEM NOVO

Imobilizado: 301643
Descricao: BEBEDOURO ELÉTRICO
Marca: EUROPA
Modelo: SUMMER SNTA PLUS

Local: DITALIA MÓVEIS
Tipo: MÓVEIS E UTENSÍLIOS
Valor de Reposição: R$ 3.699,00
Valor de Mercado: R$ 856,21
Idade Aparente: 10 ANOS
Vida Útil: 16 ANOS | Vida Remanescente: 6 ANOS
Estado de Conservação: F - ENTRE REPAROS SIMPLES E IMPORTANTES
Parcela Residual: 0,05 | dT: 0,62 | Coef Dep: 0,3121
Obsoletismo: 0,668 | Inst. Mo.: 1,00 | Coef. MT: 1,00
Código da Cotação: 1070977809
Fonte: EUROPA
Tipo da Fonte: Site
Tipo do Valor de Reposição: BEM NOVO

Imobilizado: 301644
Descricao: CADEIRA GIRATORIA C/BRACOS ESTOFADA TECIDO PRETO

Local: DITALIA MÓVEIS
Tipo: MÓVEIS E UTENSÍLIOS
Valor de Reposição: R$ 262,00
Valor de Mercado: R$ 64,53
Idade Aparente: 10 ANOS
Vida Útil: 15 ANOS | Vida Remanescente: 5 ANOS
Estado de Conservação: E - REPAROS SIMPLES
Parcela Residual: 0,03 | dT: 0,67 | Coef Dep: 0,2791
Obsoletismo: 0,819 | Inst. Mo.: 1,00 | Coef. MT: 1,00
Código da Cotação: 1784311868
Fonte: MERCADO LIVRE
Tipo da Fonte: Site
Tipo do Valor de Reposição: BEM NOVO

Imobilizado: 301645
Descricao: CADEIRA GIRATORIA C/BRACOS ESTOFADA TECIDO PRETO

Local: DITALIA MÓVEIS
Tipo: MÓVEIS E UTENSÍLIOS
Valor de Reposição: R$ 262,00
Valor de Mercado: R$ 64,53
Idade Aparente: 10 ANOS
Vida Útil: 15 ANOS | Vida Remanescente: 5 ANOS
Estado de Conservação: E - REPAROS SIMPLES
Parcela Residual: 0,03 | dT: 0,67 | Coef Dep: 0,2791
Obsoletismo: 0,819 | Inst. Mo.: 1,00 | Coef. MT: 1,00
Código da Cotação: 1784311868
Fonte: MERCADO LIVRE
Tipo da Fonte: Site
Tipo do Valor de Reposição: BEM NOVO

SEM FOTO

Imobilizado: 301652
Descricao: ESTACAO DE TRABALHO C/BALCAO ATENDIMENTO

Local: DITALIA MÓVEIS
Tipo: MÓVEIS E UTENSÍLIOS
Valor de Reposição: R$ 2.500,00
Valor de Mercado: R$ 150,50
Idade Aparente: 15 ANOS
Vida Útil: 15 ANOS | Vida Remanescente: 0 ANO
Estado de Conservação: G - REPAROS IMPORTANTES
Parcela Residual: 0,03 | dT: 1,00 | Coef Dep: 0,1000
Obsoletismo: 0,474 | Inst. Mo.: 1,00 | Coef. MT: 1,00
Código da Cotação: 1784311868
Fonte: MERCADO LIVRE
Tipo da Fonte: Site
Tipo do Valor de Reposição: BEM NOVO

Imobilizado: 301653
Descricao: ESTANTE METALICA C/05 COLINAS E 08 PRATELEIRAS 4,60X0,45X3,00M

Local: DITALIA MÓVEIS
Tipo: MÓVEIS E UTENSÍLIOS
Valor de Reposição: R$ 1.487,33
Valor de Mercado: R$ 715,34
Idade Aparente: 10 ANOS
Vida Útil: 20 ANOS | Vida Remanescente: 10 ANOS
Estado de Conservação: C - REGULAR
Parcela Residual: 0,10 | dT: 0,50 | Coef Dep: 0,4371
Obsoletismo: 0,9748 | Inst. Mo.: 1,00 | Coef. MT: 1,00
Código da Cotação: -462249885
Fonte: KMC MÓVEIS
Tipo da Fonte: Site
Tipo do Valor de Reposição: BEM NOVO

Imobilizado: 301654
Descricao: ESTANTE METALICA C/04 COLINAS E 08 PRATELEIRAS 3,60X0,60X3,00M

Local: DITALIA MÓVEIS
Tipo: MÓVEIS E UTENSÍLIOS
Valor de Reposição: R$ 1.162,80
Valor de Mercado: R$ 559,26
Idade Aparente: 10 ANOS
Vida Útil: 20 ANOS | Vida Remanescente: 10 ANOS
Estado de Conservação: C - REGULAR
Parcela Residual: 0,10 | dT: 0,50 | Coef Dep: 0,4371
Obsoletismo: 0,9748 | Inst. Mo.: 1,00 | Coef. MT: 1,00
Código da Cotação: -462249885
Fonte: KMC MÓVEIS
Tipo da Fonte: Site
Tipo do Valor de Reposição: BEM NOVO

Imobilizado: 301655
Descricao: ESTANTE METALICA C/04 COLINAS E 08 PRATELEIRAS 3,60X0,45X3,00M

Local: DITALIA MÓVEIS
Tipo: MÓVEIS E UTENSÍLIOS
Valor de Reposição: R$ 1.162,80
Valor de Mercado: R$ 559,26
Idade Aparente: 10 ANOS
Vida Útil: 20 ANOS | Vida Remanescente: 10 ANOS
Estado de Conservação: C - REGULAR
Parcela Residual: 0,10 | dT: 0,50 | Coef Dep: 0,4371
Obsoletismo: 0,9748 | Inst. Mo.: 1,00 | Coef. MT: 1,00
Código da Cotação: -462249885
Fonte: KMC MÓVEIS
Tipo da Fonte: Site
Tipo do Valor de Reposição: BEM NOVO

Imobilizado: 301656
Descricao: ESTANTE METALICA P/ CAIXINHAS DIM. 1,60X0,15X1,60M
Marca: PRESTO

Local: DITALIA MÓVEIS
Tipo: MÓVEIS E UTENSÍLIOS
Valor de Reposição: R$ 2.040,00
Valor de Mercado: R$ 626,69
Idade Aparente: 20 ANOS
Vida Útil: 30 ANOS | Vida Remanescente: 10 ANOS
Estado de Conservação: C - REGULAR
Parcela Residual: 0,05 | dT: 0,67 | Coef Dep: 0,2791
Obsoletismo: 0,9748 | Inst. Mo.: 1,00 | Coef. MT: 1,00
Código da Cotação: 1784311868
Fonte: MERCADO LIVRE
Tipo da Fonte: Site
Tipo do Valor de Reposição: BEM NOVO

Imobilizado: 301657
Descricao: ESTANTE METALICA P/ CAIXINHAS DIM. 1,70X0,15X1,25M

Local: DITALIA MÓVEIS
Tipo: MÓVEIS E UTENSÍLIOS
Valor de Reposição: R$ 1.642,00
Valor de Mercado: R$ 504,43
Idade Aparente: 20 ANOS
Vida Útil: 30 ANOS | Vida Remanescente: 10 ANOS
Estado de Conservação: C - REGULAR
Parcela Residual: 0,05 | dT: 0,67 | Coef Dep: 0,2791
Obsoletismo: 0,9748 | Inst. Mo.: 1,00 | Coef. MT: 1,00
Código da Cotação: 1784311868
Fonte: MERCADO LIVRE
Tipo da Fonte: Site
Tipo do Valor de Reposição: BEM NOVO

Imobilizado: 301658
Descricao: CADEIRA GIRATORIA C/BRACOS ESTOFADA COURVIM PRETO

Local: DITALIA MÓVEIS
Tipo: MÓVEIS E UTENSÍLIOS
Valor de Reposição: R$ 829,90
Valor de Mercado: R$ 166,72
Idade Aparente: 10 ANOS
Vida Útil: 15 ANOS | Vida Remanescente: 5 ANOS
Estado de Conservação: F - ENTRE REPAROS SIMPLES E IMPORTANTES
Parcela Residual: 0,03 | dT: 0,67 | Coef Dep: 0,2791
Obsoletismo: 0,668 | Inst. Mo.: 1,00 | Coef. MT: 1,00
Código da Cotação: 1784311868
Fonte: MERCADO LIVRE
Tipo da Fonte: Site
Tipo do Valor de Reposição: BEM NOVO

Imobilizado: 301661
Descricao: CADEIRA FIXA ESTOFADA COURVIM PRETO
Marca: ERGOFLEX

Local: DITALIA MÓVEIS
Tipo: MÓVEIS E UTENSÍLIOS
Valor de Reposição: R$ 313,81
Valor de Mercado: R$ 77,29
Idade Aparente: 10 ANOS
Vida Útil: 15 ANOS | Vida Remanescente: 5 ANOS
Estado de Conservação: E - REPAROS SIMPLES
Parcela Residual: 0,03 | dT: 0,67 | Coef Dep: 0,2791
Obsoletismo: 0,819 | Inst. Mo.: 1,00 | Coef. MT: 1,00
Código da Cotação: 1784311868
Fonte: MERCADO LIVRE
Tipo da Fonte: Site
Tipo do Valor de Reposição: BEM NOVO

Imobilizado: 301662
Descricao: CADEIRA FIXA ESTOFADA COURVIM PRETO
Marca: ERGOFLEX

Local: DITALIA MÓVEIS
Tipo: MÓVEIS E UTENSÍLIOS
Valor de Reposição: R$ 313,81
Valor de Mercado: R$ 77,29
Idade Aparente: 10 ANOS
Vida Útil: 15 ANOS | Vida Remanescente: 5 ANOS
Estado de Conservação: E - REPAROS SIMPLES
Parcela Residual: 0,03 | dT: 0,67 | Coef Dep: 0,2791
Obsoletismo: 0,819 | Inst. Mo.: 1,00 | Coef. MT: 1,00
Código da Cotação: 1784311868
Fonte: MERCADO LIVRE
Tipo da Fonte: Site
Tipo do Valor de Reposição: BEM NOVO

SEM FOTO

Imobilizado: 301664
Descricao: MESA DE MADEIRA REDONDA 0,80X0,75M

Local: DITALIA MÓVEIS
Tipo: MÓVEIS E UTENSÍLIOS
Valor de Reposição: R$ 1.024,00
Valor de Mercado: R$ 300,18
Idade Aparente: 10 ANOS
Vida Útil: 15 ANOS | Vida Remanescente: 5 ANOS
Estado de Conservação: C - REGULAR
Parcela Residual: 0,03 | dT: 0,67 | Coef Dep: 0,2791
Obsoletismo: 0,9748 | Inst. Mo.: 1,00 | Coef. MT: 1,00
Código da Cotação: 1784311868
Fonte: MERCADO LIVRE
Tipo da Fonte: Site
Tipo do Valor de Reposição: BEM NOVO

Imobilizado: 301665
Descricao: CADEIRA FIXA PLASTICA BRANCA

Local: DITALIA MÓVEIS
Tipo: MÓVEIS E UTENSÍLIOS
Valor de Reposição: R$ 227,00
Valor de Mercado: R$ 66,54
Idade Aparente: 10 ANOS
Vida Útil: 15 ANOS | Vida Remanescente: 5 ANOS
Estado de Conservação: C - REGULAR
Parcela Residual: 0,03 | dT: 0,67 | Coef Dep: 0,2791
Obsoletismo: 0,9748 | Inst. Mo.: 1,00 | Coef. MT: 1,00
Código da Cotação: 1784311868
Fonte: MERCADO LIVRE
Tipo da Fonte: Site
Tipo do Valor de Reposição: BEM NOVO

Imobilizado: 301666
Descricao: CADEIRA FIXA PLASTICA BRANCA

Local: DITALIA MÓVEIS
Tipo: MÓVEIS E UTENSÍLIOS
Valor de Reposição: R$ 227,00
Valor de Mercado: R$ 66,54
Idade Aparente: 10 ANOS
Vida Útil: 15 ANOS | Vida Remanescente: 5 ANOS
Estado de Conservação: C - REGULAR
Parcela Residual: 0,03 | dT: 0,67 | Coef Dep: 0,2791
Obsoletismo: 0,9748 | Inst. Mo.: 1,00 | Coef. MT: 1,00
Código da Cotação: 1784311868
Fonte: MERCADO LIVRE
Tipo da Fonte: Site
Tipo do Valor de Reposição: BEM NOVO

SEM FOTO

Imobilizado: 301667
Descricao: ARMARIO BAIXO C/01 PRATELEIRA 0,90X0,45X0,47M

Local: DITALIA MÓVEIS
Tipo: MÓVEIS E UTENSÍLIOS
Valor de Reposição: R$ 159,00
Valor de Mercado: R$ 46,61
Idade Aparente: 10 ANOS
Vida Útil: 15 ANOS | Vida Remanescente: 5 ANOS
Estado de Conservação: C - REGULAR
Parcela Residual: 0,03 | dT: 0,67 | Coef Dep: 0,2791
Obsoletismo: 0,9748 | Inst. Mo.: 1,00 | Coef. MT: 1,00
Código da Cotação: 1784311868
Fonte: MERCADO LIVRE
Tipo da Fonte: Site
Tipo do Valor de Reposição: BEM NOVO

Imobilizado: 301668
Descricao: ARMÁRIO BAIXO DE MADEIRA COM 2 PORTAS DIM. 1,20 X 0,50 X 0,75 M

Local: DITALIA MÓVEIS
Tipo: MÓVEIS E UTENSÍLIOS
Valor de Reposição: R$ 1.385,00
Valor de Mercado: R$ 406,01
Idade Aparente: 10 ANOS
Vida Útil: 15 ANOS | Vida Remanescente: 5 ANOS
Estado de Conservação: C - REGULAR
Parcela Residual: 0,03 | dT: 0,67 | Coef Dep: 0,2791
Obsoletismo: 0,9748 | Inst. Mo.: 1,00 | Coef. MT: 1,00
Código da Cotação: -562382879
Fonte: F5 OFFICE MÓVEIS CORPORATIVOS
Tipo da Fonte: Site
Tipo do Valor de Reposição: BEM NOVO

Imobilizado: 301669
Descricao: ARMÁRIO BAIXO DE MADEIRA COM 2 PORTAS DIM. 1,20 X 0,50 X 0,75 M

Local: DITALIA MÓVEIS
Tipo: MÓVEIS E UTENSÍLIOS
Valor de Reposição: R$ 1.385,00
Valor de Mercado: R$ 406,01
Idade Aparente: 10 ANOS
Vida Útil: 15 ANOS | Vida Remanescente: 5 ANOS
Estado de Conservação: C - REGULAR
Parcela Residual: 0,03 | dT: 0,67 | Coef Dep: 0,2791
Obsoletismo: 0,9748 | Inst. Mo.: 1,00 | Coef. MT: 1,00
Código da Cotação: -562382879
Fonte: F5 OFFICE MÓVEIS CORPORATIVOS
Tipo da Fonte: Site
Tipo do Valor de Reposição: BEM NOVO

SEM FOTO

Imobilizado: 301670
Descricao: GAVETEIRO MÓVEL EM MADEIRA COM 3 GAVETAS DIM. 0,42 X 0,56 X 0,60 M
Marca: FLORENSE

Local: DITALIA MÓVEIS
Tipo: MÓVEIS E UTENSÍLIOS
Valor de Reposição: R$ 665,00
Valor de Mercado: R$ 194,94
Idade Aparente: 10 ANOS
Vida Útil: 15 ANOS | Vida Remanescente: 5 ANOS
Estado de Conservação: C - REGULAR
Parcela Residual: 0,03 | dT: 0,67 | Coef Dep: 0,2791
Obsoletismo: 0,9748 | Inst. Mo.: 1,00 | Coef. MT: 1,00
Código da Cotação: -562382879
Fonte: F5 OFFICE MÓVEIS CORPORATIVOS
Tipo da Fonte: Site
Tipo do Valor de Reposição: BEM NOVO

Imobilizado: 301671
Descricao: ARMARIO BAIXO C/02 PORTAS E 02 GAVETAS0,80X0,37X0,85M

Local: DITALIA MÓVEIS
Tipo: MÓVEIS E UTENSÍLIOS
Valor de Reposição: R$ 358,00
Valor de Mercado: R$ 104,95
Idade Aparente: 10 ANOS
Vida Útil: 15 ANOS | Vida Remanescente: 5 ANOS
Estado de Conservação: C - REGULAR
Parcela Residual: 0,03 | dT: 0,67 | Coef Dep: 0,2791
Obsoletismo: 0,9748 | Inst. Mo.: 1,00 | Coef. MT: 1,00
Código da Cotação: 1785934084
Fonte: COZY
Tipo da Fonte: Site
Tipo do Valor de Reposição: BEM NOVO

Imobilizado: 301672
Descricao: CADEIRA GIRATÓRIA COM BRAÇOS ESTOFADA COR VERDE_x000d_

Marca: FLORENSE

Local: DITALIA MÓVEIS
Tipo: MÓVEIS E UTENSÍLIOS
Valor de Reposição: R$ 599,00
Valor de Mercado: R$ 175,60
Idade Aparente: 10 ANOS
Vida Útil: 15 ANOS | Vida Remanescente: 5 ANOS
Estado de Conservação: C - REGULAR
Parcela Residual: 0,03 | dT: 0,67 | Coef Dep: 0,2791
Obsoletismo: 0,9748 | Inst. Mo.: 1,00 | Coef. MT: 1,00
Código da Cotação: 1784311868
Fonte: MERCADO LIVRE
Tipo da Fonte: Site
Tipo do Valor de Reposição: BEM NOVO

SEM FOTO

Imobilizado: 301673
Descricao: CADEIRA GIRATÓRIA COM BRAÇOS ESTOFADA COR VERDE_x000d_

Marca: FLORENSE

Local: DITALIA MÓVEIS
Tipo: MÓVEIS E UTENSÍLIOS
Valor de Reposição: R$ 599,00
Valor de Mercado: R$ 175,60
Idade Aparente: 10 ANOS
Vida Útil: 15 ANOS | Vida Remanescente: 5 ANOS
Estado de Conservação: C - REGULAR
Parcela Residual: 0,03 | dT: 0,67 | Coef Dep: 0,2791
Obsoletismo: 0,9748 | Inst. Mo.: 1,00 | Coef. MT: 1,00
Código da Cotação: 1784311868
Fonte: MERCADO LIVRE
Tipo da Fonte: Site
Tipo do Valor de Reposição: BEM NOVO

SEM FOTO

Imobilizado: 301674
Descricao: CADEIRA GIRATÓRIA COM BRAÇOS ESTOFADA COR VERDE_x000d_

Marca: FLORENSE

Local: DITALIA MÓVEIS
Tipo: MÓVEIS E UTENSÍLIOS
Valor de Reposição: R$ 599,00
Valor de Mercado: R$ 175,60
Idade Aparente: 10 ANOS
Vida Útil: 15 ANOS | Vida Remanescente: 5 ANOS
Estado de Conservação: C - REGULAR
Parcela Residual: 0,03 | dT: 0,67 | Coef Dep: 0,2791
Obsoletismo: 0,9748 | Inst. Mo.: 1,00 | Coef. MT: 1,00
Código da Cotação: 1784311868
Fonte: MERCADO LIVRE
Tipo da Fonte: Site
Tipo do Valor de Reposição: BEM NOVO

SEM FOTO

Imobilizado: 301675
Descricao: CADEIRA GIRATÓRIA COM BRAÇOS ESTOFADA COR VERDE_x000d_

Marca: FLORENSE

Local: DITALIA MÓVEIS
Tipo: MÓVEIS E UTENSÍLIOS
Valor de Reposição: R$ 599,00
Valor de Mercado: R$ 175,60
Idade Aparente: 10 ANOS
Vida Útil: 15 ANOS | Vida Remanescente: 5 ANOS
Estado de Conservação: C - REGULAR
Parcela Residual: 0,03 | dT: 0,67 | Coef Dep: 0,2791
Obsoletismo: 0,9748 | Inst. Mo.: 1,00 | Coef. MT: 1,00
Código da Cotação: 1784311868
Fonte: MERCADO LIVRE
Tipo da Fonte: Site
Tipo do Valor de Reposição: BEM NOVO

SEM FOTO

Imobilizado: 301676
Descricao: CADEIRA GIRATÓRIA COM BRAÇOS ESTOFADA COR VERDE_x000d_

Marca: FLORENSE

Local: DITALIA MÓVEIS
Tipo: MÓVEIS E UTENSÍLIOS
Valor de Reposição: R$ 599,00
Valor de Mercado: R$ 175,60
Idade Aparente: 10 ANOS
Vida Útil: 15 ANOS | Vida Remanescente: 5 ANOS
Estado de Conservação: C - REGULAR
Parcela Residual: 0,03 | dT: 0,67 | Coef Dep: 0,2791
Obsoletismo: 0,9748 | Inst. Mo.: 1,00 | Coef. MT: 1,00
Código da Cotação: 1784311868
Fonte: MERCADO LIVRE
Tipo da Fonte: Site
Tipo do Valor de Reposição: BEM NOVO

SEM FOTO

Imobilizado: 301677
Descricao: CADEIRA GIRATÓRIA COM BRAÇOS ESTOFADA COR VERDE_x000d_

Marca: FLORENSE

Local: DITALIA MÓVEIS
Tipo: MÓVEIS E UTENSÍLIOS
Valor de Reposição: R$ 599,00
Valor de Mercado: R$ 175,60
Idade Aparente: 10 ANOS
Vida Útil: 15 ANOS | Vida Remanescente: 5 ANOS
Estado de Conservação: C - REGULAR
Parcela Residual: 0,03 | dT: 0,67 | Coef Dep: 0,2791
Obsoletismo: 0,9748 | Inst. Mo.: 1,00 | Coef. MT: 1,00
Código da Cotação: 1784311868
Fonte: MERCADO LIVRE
Tipo da Fonte: Site
Tipo do Valor de Reposição: BEM NOVO

SEM FOTO

Imobilizado: 301678
Descricao: CADEIRA GIRATÓRIA COM BRAÇOS ESTOFADA COR VERDE_x000d_

Marca: FLORENSE

Local: DITALIA MÓVEIS
Tipo: MÓVEIS E UTENSÍLIOS
Valor de Reposição: R$ 599,00
Valor de Mercado: R$ 175,60
Idade Aparente: 10 ANOS
Vida Útil: 15 ANOS | Vida Remanescente: 5 ANOS
Estado de Conservação: C - REGULAR
Parcela Residual: 0,03 | dT: 0,67 | Coef Dep: 0,2791
Obsoletismo: 0,9748 | Inst. Mo.: 1,00 | Coef. MT: 1,00
Código da Cotação: 1784311868
Fonte: MERCADO LIVRE
Tipo da Fonte: Site
Tipo do Valor de Reposição: BEM NOVO

SEM FOTO

Imobilizado: 301679
Descricao: CADEIRA GIRATÓRIA COM BRAÇOS ESTOFADA COR VERDE_x000d_

Marca: FLORENSE

Local: DITALIA MÓVEIS
Tipo: MÓVEIS E UTENSÍLIOS
Valor de Reposição: R$ 599,00
Valor de Mercado: R$ 175,60
Idade Aparente: 10 ANOS
Vida Útil: 15 ANOS | Vida Remanescente: 5 ANOS
Estado de Conservação: C - REGULAR
Parcela Residual: 0,03 | dT: 0,67 | Coef Dep: 0,2791
Obsoletismo: 0,9748 | Inst. Mo.: 1,00 | Coef. MT: 1,00
Código da Cotação: 1784311868
Fonte: MERCADO LIVRE
Tipo da Fonte: Site
Tipo do Valor de Reposição: BEM NOVO

SEM FOTO

Imobilizado: 301680
Descricao: CADEIRA GIRATÓRIA COM BRAÇOS ESTOFADA COR VERDE_x000d_

Marca: FLORENSE

Local: DITALIA MÓVEIS
Tipo: MÓVEIS E UTENSÍLIOS
Valor de Reposição: R$ 599,00
Valor de Mercado: R$ 175,60
Idade Aparente: 10 ANOS
Vida Útil: 15 ANOS | Vida Remanescente: 5 ANOS
Estado de Conservação: C - REGULAR
Parcela Residual: 0,03 | dT: 0,67 | Coef Dep: 0,2791
Obsoletismo: 0,9748 | Inst. Mo.: 1,00 | Coef. MT: 1,00
Código da Cotação: 1784311868
Fonte: MERCADO LIVRE
Tipo da Fonte: Site
Tipo do Valor de Reposição: BEM NOVO

SEM FOTO

Imobilizado: 301681
Descricao: CADEIRA GIRATÓRIA COM BRAÇOS ESTOFADA COR VERDE_x000d_

Marca: FLORENSE

Local: DITALIA MÓVEIS
Tipo: MÓVEIS E UTENSÍLIOS
Valor de Reposição: R$ 599,00
Valor de Mercado: R$ 175,60
Idade Aparente: 10 ANOS
Vida Útil: 15 ANOS | Vida Remanescente: 5 ANOS
Estado de Conservação: C - REGULAR
Parcela Residual: 0,03 | dT: 0,67 | Coef Dep: 0,2791
Obsoletismo: 0,9748 | Inst. Mo.: 1,00 | Coef. MT: 1,00
Código da Cotação: 1784311868
Fonte: MERCADO LIVRE
Tipo da Fonte: Site
Tipo do Valor de Reposição: BEM NOVO

SEM FOTO

Imobilizado: 301682
Descricao: CADEIRA GIRATÓRIA COM BRAÇOS ESTOFADA COR VERDE_x000d_

Marca: FLORENSE

Local: DITALIA MÓVEIS
Tipo: MÓVEIS E UTENSÍLIOS
Valor de Reposição: R$ 599,00
Valor de Mercado: R$ 175,60
Idade Aparente: 10 ANOS
Vida Útil: 15 ANOS | Vida Remanescente: 5 ANOS
Estado de Conservação: C - REGULAR
Parcela Residual: 0,03 | dT: 0,67 | Coef Dep: 0,2791
Obsoletismo: 0,9748 | Inst. Mo.: 1,00 | Coef. MT: 1,00
Código da Cotação: 1784311868
Fonte: MERCADO LIVRE
Tipo da Fonte: Site
Tipo do Valor de Reposição: BEM NOVO

SEM FOTO

Imobilizado: 301683
Descricao: CADEIRA GIRATÓRIA COM BRAÇOS ESTOFADA COR VERDE_x000d_

Marca: FLORENSE

Local: DITALIA MÓVEIS
Tipo: MÓVEIS E UTENSÍLIOS
Valor de Reposição: R$ 599,00
Valor de Mercado: R$ 175,60
Idade Aparente: 10 ANOS
Vida Útil: 15 ANOS | Vida Remanescente: 5 ANOS
Estado de Conservação: C - REGULAR
Parcela Residual: 0,03 | dT: 0,67 | Coef Dep: 0,2791
Obsoletismo: 0,9748 | Inst. Mo.: 1,00 | Coef. MT: 1,00
Código da Cotação: 1784311868
Fonte: MERCADO LIVRE
Tipo da Fonte: Site
Tipo do Valor de Reposição: BEM NOVO

SEM FOTO

Imobilizado: 301684
Descricao: CADEIRA GIRATÓRIA COM BRAÇOS ESTOFADA COR VERDE_x000d_

Marca: FLORENSE

Local: DITALIA MÓVEIS
Tipo: MÓVEIS E UTENSÍLIOS
Valor de Reposição: R$ 599,00
Valor de Mercado: R$ 175,60
Idade Aparente: 10 ANOS
Vida Útil: 15 ANOS | Vida Remanescente: 5 ANOS
Estado de Conservação: C - REGULAR
Parcela Residual: 0,03 | dT: 0,67 | Coef Dep: 0,2791
Obsoletismo: 0,9748 | Inst. Mo.: 1,00 | Coef. MT: 1,00
Código da Cotação: 1784311868
Fonte: MERCADO LIVRE
Tipo da Fonte: Site
Tipo do Valor de Reposição: BEM NOVO

SEM FOTO

Imobilizado: 301685
Descricao: CADEIRA GIRATÓRIA COM BRAÇOS ESTOFADA COR VERDE_x000d_

Marca: FLORENSE

Local: DITALIA MÓVEIS
Tipo: MÓVEIS E UTENSÍLIOS
Valor de Reposição: R$ 599,00
Valor de Mercado: R$ 175,60
Idade Aparente: 10 ANOS
Vida Útil: 15 ANOS | Vida Remanescente: 5 ANOS
Estado de Conservação: C - REGULAR
Parcela Residual: 0,03 | dT: 0,67 | Coef Dep: 0,2791
Obsoletismo: 0,9748 | Inst. Mo.: 1,00 | Coef. MT: 1,00
Código da Cotação: 1784311868
Fonte: MERCADO LIVRE
Tipo da Fonte: Site
Tipo do Valor de Reposição: BEM NOVO

SEM FOTO

Imobilizado: 301686
Descricao: CADEIRA GIRATÓRIA COM BRAÇOS ESTOFADA COR VERDE_x000d_

Marca: FLORENSE

Local: DITALIA MÓVEIS
Tipo: MÓVEIS E UTENSÍLIOS
Valor de Reposição: R$ 599,00
Valor de Mercado: R$ 175,60
Idade Aparente: 10 ANOS
Vida Útil: 15 ANOS | Vida Remanescente: 5 ANOS
Estado de Conservação: C - REGULAR
Parcela Residual: 0,03 | dT: 0,67 | Coef Dep: 0,2791
Obsoletismo: 0,9748 | Inst. Mo.: 1,00 | Coef. MT: 1,00
Código da Cotação: 1784311868
Fonte: MERCADO LIVRE
Tipo da Fonte: Site
Tipo do Valor de Reposição: BEM NOVO

SEM FOTO

Imobilizado: 301687
Descricao: CADEIRA GIRATÓRIA COM BRAÇOS ESTOFADA COR VERDE_x000d_

Marca: FLORENSE

Local: DITALIA MÓVEIS
Tipo: MÓVEIS E UTENSÍLIOS
Valor de Reposição: R$ 599,00
Valor de Mercado: R$ 175,60
Idade Aparente: 10 ANOS
Vida Útil: 15 ANOS | Vida Remanescente: 5 ANOS
Estado de Conservação: C - REGULAR
Parcela Residual: 0,03 | dT: 0,67 | Coef Dep: 0,2791
Obsoletismo: 0,9748 | Inst. Mo.: 1,00 | Coef. MT: 1,00
Código da Cotação: 1784311868
Fonte: MERCADO LIVRE
Tipo da Fonte: Site
Tipo do Valor de Reposição: BEM NOVO

SEM FOTO

Imobilizado: 301688
Descricao: CADEIRA GIRATÓRIA COM BRAÇOS ESTOFADA COR VERDE_x000d_

Marca: FLORENSE

Local: DITALIA MÓVEIS
Tipo: MÓVEIS E UTENSÍLIOS
Valor de Reposição: R$ 599,00
Valor de Mercado: R$ 175,60
Idade Aparente: 10 ANOS
Vida Útil: 15 ANOS | Vida Remanescente: 5 ANOS
Estado de Conservação: C - REGULAR
Parcela Residual: 0,03 | dT: 0,67 | Coef Dep: 0,2791
Obsoletismo: 0,9748 | Inst. Mo.: 1,00 | Coef. MT: 1,00
Código da Cotação: 1784311868
Fonte: MERCADO LIVRE
Tipo da Fonte: Site
Tipo do Valor de Reposição: BEM NOVO

SEM FOTO

Imobilizado: 301689
Descricao: CADEIRA GIRATÓRIA COM BRAÇOS ESTOFADA COR VERDE_x000d_

Marca: FLORENSE

Local: DITALIA MÓVEIS
Tipo: MÓVEIS E UTENSÍLIOS
Valor de Reposição: R$ 599,00
Valor de Mercado: R$ 175,60
Idade Aparente: 10 ANOS
Vida Útil: 15 ANOS | Vida Remanescente: 5 ANOS
Estado de Conservação: C - REGULAR
Parcela Residual: 0,03 | dT: 0,67 | Coef Dep: 0,2791
Obsoletismo: 0,9748 | Inst. Mo.: 1,00 | Coef. MT: 1,00
Código da Cotação: 1784311868
Fonte: MERCADO LIVRE
Tipo da Fonte: Site
Tipo do Valor de Reposição: BEM NOVO

SEM FOTO

Imobilizado: 301690
Descricao: CADEIRA GIRATÓRIA COM BRAÇOS ESTOFADA COR VERDE_x000d_

Marca: FLORENSE

Local: DITALIA MÓVEIS
Tipo: MÓVEIS E UTENSÍLIOS
Valor de Reposição: R$ 599,00
Valor de Mercado: R$ 175,60
Idade Aparente: 10 ANOS
Vida Útil: 15 ANOS | Vida Remanescente: 5 ANOS
Estado de Conservação: C - REGULAR
Parcela Residual: 0,03 | dT: 0,67 | Coef Dep: 0,2791
Obsoletismo: 0,9748 | Inst. Mo.: 1,00 | Coef. MT: 1,00
Código da Cotação: 1784311868
Fonte: MERCADO LIVRE
Tipo da Fonte: Site
Tipo do Valor de Reposição: BEM NOVO

SEM FOTO

Imobilizado: 301691
Descricao: CADEIRA GIRATÓRIA COM BRAÇOS ESTOFADA COR VERDE_x000d_

Marca: FLORENSE

Local: DITALIA MÓVEIS
Tipo: MÓVEIS E UTENSÍLIOS
Valor de Reposição: R$ 599,00
Valor de Mercado: R$ 175,60
Idade Aparente: 10 ANOS
Vida Útil: 15 ANOS | Vida Remanescente: 5 ANOS
Estado de Conservação: C - REGULAR
Parcela Residual: 0,03 | dT: 0,67 | Coef Dep: 0,2791
Obsoletismo: 0,9748 | Inst. Mo.: 1,00 | Coef. MT: 1,00
Código da Cotação: 1784311868
Fonte: MERCADO LIVRE
Tipo da Fonte: Site
Tipo do Valor de Reposição: BEM NOVO

SEM FOTO

Imobilizado: 301692
Descricao: CADEIRA GIRATÓRIA COM BRAÇOS ESTOFADA COR VERDE_x000d_

Marca: FLORENSE

Local: DITALIA MÓVEIS
Tipo: MÓVEIS E UTENSÍLIOS
Valor de Reposição: R$ 599,00
Valor de Mercado: R$ 175,60
Idade Aparente: 10 ANOS
Vida Útil: 15 ANOS | Vida Remanescente: 5 ANOS
Estado de Conservação: C - REGULAR
Parcela Residual: 0,03 | dT: 0,67 | Coef Dep: 0,2791
Obsoletismo: 0,9748 | Inst. Mo.: 1,00 | Coef. MT: 1,00
Código da Cotação: 1784311868
Fonte: MERCADO LIVRE
Tipo da Fonte: Site
Tipo do Valor de Reposição: BEM NOVO

SEM FOTO

Imobilizado: 301693
Descricao: CADEIRA GIRATÓRIA COM BRAÇOS ESTOFADA COR VERDE_x000d_

Marca: FLORENSE

Local: DITALIA MÓVEIS
Tipo: MÓVEIS E UTENSÍLIOS
Valor de Reposição: R$ 599,00
Valor de Mercado: R$ 175,60
Idade Aparente: 10 ANOS
Vida Útil: 15 ANOS | Vida Remanescente: 5 ANOS
Estado de Conservação: C - REGULAR
Parcela Residual: 0,03 | dT: 0,67 | Coef Dep: 0,2791
Obsoletismo: 0,9748 | Inst. Mo.: 1,00 | Coef. MT: 1,00
Código da Cotação: 1784311868
Fonte: MERCADO LIVRE
Tipo da Fonte: Site
Tipo do Valor de Reposição: BEM NOVO

SEM FOTO

Imobilizado: 301694
Descricao: CADEIRA GIRATÓRIA COM BRAÇOS ESTOFADA COR VERDE_x000d_

Marca: FLORENSE

Local: DITALIA MÓVEIS
Tipo: MÓVEIS E UTENSÍLIOS
Valor de Reposição: R$ 599,00
Valor de Mercado: R$ 175,60
Idade Aparente: 10 ANOS
Vida Útil: 15 ANOS | Vida Remanescente: 5 ANOS
Estado de Conservação: C - REGULAR
Parcela Residual: 0,03 | dT: 0,67 | Coef Dep: 0,2791
Obsoletismo: 0,9748 | Inst. Mo.: 1,00 | Coef. MT: 1,00
Código da Cotação: 1784311868
Fonte: MERCADO LIVRE
Tipo da Fonte: Site
Tipo do Valor de Reposição: BEM NOVO

SEM FOTO

Imobilizado: 301695
Descricao: CADEIRA GIRATÓRIA COM BRAÇOS ESTOFADA COR VERDE_x000d_

Marca: FLORENSE

Local: DITALIA MÓVEIS
Tipo: MÓVEIS E UTENSÍLIOS
Valor de Reposição: R$ 599,00
Valor de Mercado: R$ 175,60
Idade Aparente: 10 ANOS
Vida Útil: 15 ANOS | Vida Remanescente: 5 ANOS
Estado de Conservação: C - REGULAR
Parcela Residual: 0,03 | dT: 0,67 | Coef Dep: 0,2791
Obsoletismo: 0,9748 | Inst. Mo.: 1,00 | Coef. MT: 1,00
Código da Cotação: 1784311868
Fonte: MERCADO LIVRE
Tipo da Fonte: Site
Tipo do Valor de Reposição: BEM NOVO

SEM FOTO

Imobilizado: 301696
Descricao: CADEIRA GIRATÓRIA COM BRAÇOS ESTOFADA COR VERDE_x000d_

Marca: FLORENSE

Local: DITALIA MÓVEIS
Tipo: MÓVEIS E UTENSÍLIOS
Valor de Reposição: R$ 599,00
Valor de Mercado: R$ 175,60
Idade Aparente: 10 ANOS
Vida Útil: 15 ANOS | Vida Remanescente: 5 ANOS
Estado de Conservação: C - REGULAR
Parcela Residual: 0,03 | dT: 0,67 | Coef Dep: 0,2791
Obsoletismo: 0,9748 | Inst. Mo.: 1,00 | Coef. MT: 1,00
Código da Cotação: 1784311868
Fonte: MERCADO LIVRE
Tipo da Fonte: Site
Tipo do Valor de Reposição: BEM NOVO

SEM FOTO

Imobilizado: 301697
Descricao: CADEIRA GIRATÓRIA COM BRAÇOS ESTOFADA COR VERDE_x000d_

Marca: FLORENSE

Local: DITALIA MÓVEIS
Tipo: MÓVEIS E UTENSÍLIOS
Valor de Reposição: R$ 599,00
Valor de Mercado: R$ 175,60
Idade Aparente: 10 ANOS
Vida Útil: 15 ANOS | Vida Remanescente: 5 ANOS
Estado de Conservação: C - REGULAR
Parcela Residual: 0,03 | dT: 0,67 | Coef Dep: 0,2791
Obsoletismo: 0,9748 | Inst. Mo.: 1,00 | Coef. MT: 1,00
Código da Cotação: 1784311868
Fonte: MERCADO LIVRE
Tipo da Fonte: Site
Tipo do Valor de Reposição: BEM NOVO

SEM FOTO

Imobilizado: 301699
Descricao: CADEIRA GIRATÓRIA COM BRAÇOS ESTOFADA COR VERDE_x000d_

Marca: FLORENSE

Local: DITALIA MÓVEIS
Tipo: MÓVEIS E UTENSÍLIOS
Valor de Reposição: R$ 599,00
Valor de Mercado: R$ 175,60
Idade Aparente: 10 ANOS
Vida Útil: 15 ANOS | Vida Remanescente: 5 ANOS
Estado de Conservação: C - REGULAR
Parcela Residual: 0,03 | dT: 0,67 | Coef Dep: 0,2791
Obsoletismo: 0,9748 | Inst. Mo.: 1,00 | Coef. MT: 1,00
Código da Cotação: 1784311868
Fonte: MERCADO LIVRE
Tipo da Fonte: Site
Tipo do Valor de Reposição: BEM NOVO

SEM FOTO

Imobilizado: 301700
Descricao: ESTACAO DE TRABALHO C/04 POSICOES3,20X3,20X0,75M

Local: DITALIA MÓVEIS
Tipo: MÓVEIS E UTENSÍLIOS
Valor de Reposição: R$ 3.610,00
Valor de Mercado: R$ 1.058,27
Idade Aparente: 10 ANOS
Vida Útil: 15 ANOS | Vida Remanescente: 5 ANOS
Estado de Conservação: C - REGULAR
Parcela Residual: 0,03 | dT: 0,67 | Coef Dep: 0,2791
Obsoletismo: 0,9748 | Inst. Mo.: 1,00 | Coef. MT: 1,00
Código da Cotação: -1201501844
Fonte: TORIBIO MÓVEIS PARA ESCRITÓRIO
Tipo da Fonte: Site
Tipo do Valor de Reposição: BEM NOVO

Imobilizado: 301701
Descricao: CADEIRA GIRATORIA C/BRACOS ESTOFADA TECIDO PRETO

Local: DITALIA MÓVEIS
Tipo: MÓVEIS E UTENSÍLIOS
Valor de Reposição: R$ 262,00
Valor de Mercado: R$ 64,53
Idade Aparente: 10 ANOS
Vida Útil: 15 ANOS | Vida Remanescente: 5 ANOS
Estado de Conservação: E - REPAROS SIMPLES
Parcela Residual: 0,03 | dT: 0,67 | Coef Dep: 0,2791
Obsoletismo: 0,819 | Inst. Mo.: 1,00 | Coef. MT: 1,00
Código da Cotação: 1784311868
Fonte: MERCADO LIVRE
Tipo da Fonte: Site
Tipo do Valor de Reposição: BEM NOVO

Imobilizado: 301702
Descricao: ARMARIO BAIXO MADEIRA C/02 PORTAS0,90X0,45X0,80M
Marca: FLORENSE

Local: DITALIA MÓVEIS
Tipo: MÓVEIS E UTENSÍLIOS
Valor de Reposição: R$ 943,00
Valor de Mercado: R$ 276,44
Idade Aparente: 10 ANOS
Vida Útil: 15 ANOS | Vida Remanescente: 5 ANOS
Estado de Conservação: C - REGULAR
Parcela Residual: 0,03 | dT: 0,67 | Coef Dep: 0,2791
Obsoletismo: 0,9748 | Inst. Mo.: 1,00 | Coef. MT: 1,00
Código da Cotação: -1201501844
Fonte: TORIBIO MÓVEIS PARA ESCRITÓRIO
Tipo da Fonte: Site
Tipo do Valor de Reposição: BEM NOVO

Imobilizado: 301703
Descricao: ARMARIO ALTO MADEIRA C/02 PORTAS0,80X0,50X2,20M

Local: DITALIA MÓVEIS
Tipo: MÓVEIS E UTENSÍLIOS
Valor de Reposição: R$ 1.630,00
Valor de Mercado: R$ 477,83
Idade Aparente: 10 ANOS
Vida Útil: 15 ANOS | Vida Remanescente: 5 ANOS
Estado de Conservação: C - REGULAR
Parcela Residual: 0,03 | dT: 0,67 | Coef Dep: 0,2791
Obsoletismo: 0,9748 | Inst. Mo.: 1,00 | Coef. MT: 1,00
Código da Cotação: 1784311868
Fonte: MERCADO LIVRE
Tipo da Fonte: Site
Tipo do Valor de Reposição: BEM NOVO

Imobilizado: 301704
Descricao: ARMARIO ALTO EM MADEIRA COM 2 PORTAS BRANCO DIM. 0,90 X 0,45 X 1,60 M

Local: DITALIA MÓVEIS
Tipo: MÓVEIS E UTENSÍLIOS
Valor de Reposição: R$ 1.639,00
Valor de Mercado: R$ 480,47
Idade Aparente: 10 ANOS
Vida Útil: 15 ANOS | Vida Remanescente: 5 ANOS
Estado de Conservação: C - REGULAR
Parcela Residual: 0,03 | dT: 0,67 | Coef Dep: 0,2791
Obsoletismo: 0,9748 | Inst. Mo.: 1,00 | Coef. MT: 1,00
Código da Cotação: -562382879
Fonte: F5 OFFICE MÓVEIS CORPORATIVOS
Tipo da Fonte: Site
Tipo do Valor de Reposição: BEM NOVO

Imobilizado: 301705
Descricao: ARMARIO BAIXO MADEIRA C/03 GAVETAS0,80X0,50X0,80M

Local: DITALIA MÓVEIS
Tipo: MÓVEIS E UTENSÍLIOS
Valor de Reposição: R$ 409,00
Valor de Mercado: R$ 82,16
Idade Aparente: 10 ANOS
Vida Útil: 15 ANOS | Vida Remanescente: 5 ANOS
Estado de Conservação: F - ENTRE REPAROS SIMPLES E IMPORTANTES
Parcela Residual: 0,03 | dT: 0,67 | Coef Dep: 0,2791
Obsoletismo: 0,668 | Inst. Mo.: 1,00 | Coef. MT: 1,00
Código da Cotação: 1785934084
Fonte: COZY
Tipo da Fonte: Site
Tipo do Valor de Reposição: BEM NOVO

Imobilizado: 301707
Descricao: ARMARIO BAIXO MADEIRA C/02 GAVETAS0,80X0,50X0,75M

Local: DITALIA MÓVEIS
Tipo: MÓVEIS E UTENSÍLIOS
Valor de Reposição: R$ 943,00
Valor de Mercado: R$ 276,44
Idade Aparente: 10 ANOS
Vida Útil: 15 ANOS | Vida Remanescente: 5 ANOS
Estado de Conservação: C - REGULAR
Parcela Residual: 0,03 | dT: 0,67 | Coef Dep: 0,2791
Obsoletismo: 0,9748 | Inst. Mo.: 1,00 | Coef. MT: 1,00
Código da Cotação: -1201501844
Fonte: TORIBIO MÓVEIS PARA ESCRITÓRIO
Tipo da Fonte: Site
Tipo do Valor de Reposição: BEM NOVO

Imobilizado: 301708
Descricao: APARADOR DE MADEIRA0,80X0,60X1,10M

Local: DITALIA MÓVEIS
Tipo: MÓVEIS E UTENSÍLIOS
Valor de Reposição: R$ 227,00
Valor de Mercado: R$ 64,95
Idade Aparente: 10 ANOS
Vida Útil: 15 ANOS | Vida Remanescente: 5 ANOS
Estado de Conservação: C - REGULAR
Parcela Residual: 0,02 | dT: 0,67 | Coef Dep: 0,2791
Obsoletismo: 0,9748 | Inst. Mo.: 1,00 | Coef. MT: 1,00
Código da Cotação: 1784311868
Fonte: MERCADO LIVRE
Tipo da Fonte: Site
Tipo do Valor de Reposição: BEM NOVO

Imobilizado: 301709
Descricao: GAVETEIRO MÓVEL EM MADEIRA COM 4 GAVETAS DIM. 0,42 X 0,57 X0 ,60 M
Marca: FLORENSE

Local: DITALIA MÓVEIS
Tipo: MÓVEIS E UTENSÍLIOS
Valor de Reposição: R$ 665,00
Valor de Mercado: R$ 194,94
Idade Aparente: 10 ANOS
Vida Útil: 15 ANOS | Vida Remanescente: 5 ANOS
Estado de Conservação: C - REGULAR
Parcela Residual: 0,03 | dT: 0,67 | Coef Dep: 0,2791
Obsoletismo: 0,9748 | Inst. Mo.: 1,00 | Coef. MT: 1,00
Código da Cotação: -562382879
Fonte: F5 OFFICE MÓVEIS CORPORATIVOS
Tipo da Fonte: Site
Tipo do Valor de Reposição: BEM NOVO

SEM FOTO

Imobilizado: 301710
Descricao: GAVETEIRO MÓVEL EM MADEIRA COM 4 GAVETAS DIM. 0,42 X 0,57 X0 ,60 M
Marca: FLORENSE

Local: DITALIA MÓVEIS
Tipo: MÓVEIS E UTENSÍLIOS
Valor de Reposição: R$ 665,00
Valor de Mercado: R$ 194,94
Idade Aparente: 10 ANOS
Vida Útil: 15 ANOS | Vida Remanescente: 5 ANOS
Estado de Conservação: C - REGULAR
Parcela Residual: 0,03 | dT: 0,67 | Coef Dep: 0,2791
Obsoletismo: 0,9748 | Inst. Mo.: 1,00 | Coef. MT: 1,00
Código da Cotação: -562382879
Fonte: F5 OFFICE MÓVEIS CORPORATIVOS
Tipo da Fonte: Site
Tipo do Valor de Reposição: BEM NOVO

SEM FOTO

Imobilizado: 301711
Descricao: GAVETEIRO MÓVEL EM MADEIRA COM 4 GAVETAS DIM. 0,42 X 0,50 X0 ,60 M
Marca: FLORENSE

Local: DITALIA MÓVEIS
Tipo: MÓVEIS E UTENSÍLIOS
Valor de Reposição: R$ 665,00
Valor de Mercado: R$ 194,94
Idade Aparente: 10 ANOS
Vida Útil: 15 ANOS | Vida Remanescente: 5 ANOS
Estado de Conservação: C - REGULAR
Parcela Residual: 0,03 | dT: 0,67 | Coef Dep: 0,2791
Obsoletismo: 0,9748 | Inst. Mo.: 1,00 | Coef. MT: 1,00
Código da Cotação: -562382879
Fonte: F5 OFFICE MÓVEIS CORPORATIVOS
Tipo da Fonte: Site
Tipo do Valor de Reposição: BEM NOVO

SEM FOTO

Imobilizado: 301712
Descricao: GAVETEIRO MÓVEL EM MADEIRA COM 4 GAVETAS DIM. 0,42 X 0,50 X0 ,60 M
Marca: FLORENSE

Local: DITALIA MÓVEIS
Tipo: MÓVEIS E UTENSÍLIOS
Valor de Reposição: R$ 665,00
Valor de Mercado: R$ 194,94
Idade Aparente: 10 ANOS
Vida Útil: 15 ANOS | Vida Remanescente: 5 ANOS
Estado de Conservação: C - REGULAR
Parcela Residual: 0,03 | dT: 0,67 | Coef Dep: 0,2791
Obsoletismo: 0,9748 | Inst. Mo.: 1,00 | Coef. MT: 1,00
Código da Cotação: -562382879
Fonte: F5 OFFICE MÓVEIS CORPORATIVOS
Tipo da Fonte: Site
Tipo do Valor de Reposição: BEM NOVO

SEM FOTO

Imobilizado: 301713
Descricao: GAVETEIRO MÓVEL EM MADEIRA COM 4 GAVETAS DIM. 0,42 X 0,50 X0 ,60 M
Marca: FLORENSE

Local: DITALIA MÓVEIS
Tipo: MÓVEIS E UTENSÍLIOS
Valor de Reposição: R$ 665,00
Valor de Mercado: R$ 194,94
Idade Aparente: 10 ANOS
Vida Útil: 15 ANOS | Vida Remanescente: 5 ANOS
Estado de Conservação: C - REGULAR
Parcela Residual: 0,03 | dT: 0,67 | Coef Dep: 0,2791
Obsoletismo: 0,9748 | Inst. Mo.: 1,00 | Coef. MT: 1,00
Código da Cotação: -562382879
Fonte: F5 OFFICE MÓVEIS CORPORATIVOS
Tipo da Fonte: Site
Tipo do Valor de Reposição: BEM NOVO

SEM FOTO

Imobilizado: 301714
Descricao: GAVETEIRO MÓVEL EM MADEIRA COM 4 GAVETAS DIM. 0,42 X 0,50 X0 ,60 M
Marca: FLORENSE

Local: DITALIA MÓVEIS
Tipo: MÓVEIS E UTENSÍLIOS
Valor de Reposição: R$ 665,00
Valor de Mercado: R$ 194,94
Idade Aparente: 10 ANOS
Vida Útil: 15 ANOS | Vida Remanescente: 5 ANOS
Estado de Conservação: C - REGULAR
Parcela Residual: 0,03 | dT: 0,67 | Coef Dep: 0,2791
Obsoletismo: 0,9748 | Inst. Mo.: 1,00 | Coef. MT: 1,00
Código da Cotação: -562382879
Fonte: F5 OFFICE MÓVEIS CORPORATIVOS
Tipo da Fonte: Site
Tipo do Valor de Reposição: BEM NOVO

SEM FOTO

Imobilizado: 301715
Descricao: CADEIRA GIRATÓRIA COM BRAÇOS ESPALDAR ALTO ESTOFADA COURVIM VERDE
Marca: FLORENSE

Local: DITALIA MÓVEIS
Tipo: MÓVEIS E UTENSÍLIOS
Valor de Reposição: R$ 1.179,00
Valor de Mercado: R$ 345,62
Idade Aparente: 10 ANOS
Vida Útil: 15 ANOS | Vida Remanescente: 5 ANOS
Estado de Conservação: C - REGULAR
Parcela Residual: 0,03 | dT: 0,67 | Coef Dep: 0,2791
Obsoletismo: 0,9748 | Inst. Mo.: 1,00 | Coef. MT: 1,00
Código da Cotação: -562382879
Fonte: F5 OFFICE MÓVEIS CORPORATIVOS
Tipo da Fonte: Site
Tipo do Valor de Reposição: BEM NOVO

Imobilizado: 301716
Descricao: CADEIRA GIRATÓRIA COM BRAÇOS ESPALDAR ALTO ESTOFADA COURVIM VERDE
Marca: FLORENSE

Local: DITALIA MÓVEIS
Tipo: MÓVEIS E UTENSÍLIOS
Valor de Reposição: R$ 1.179,00
Valor de Mercado: R$ 345,62
Idade Aparente: 10 ANOS
Vida Útil: 15 ANOS | Vida Remanescente: 5 ANOS
Estado de Conservação: C - REGULAR
Parcela Residual: 0,03 | dT: 0,67 | Coef Dep: 0,2791
Obsoletismo: 0,9748 | Inst. Mo.: 1,00 | Coef. MT: 1,00
Código da Cotação: -562382879
Fonte: F5 OFFICE MÓVEIS CORPORATIVOS
Tipo da Fonte: Site
Tipo do Valor de Reposição: BEM NOVO

SEM FOTO

Imobilizado: 301717
Descricao: CADEIRA GIRATÓRIA COM BRAÇOS ESPALDAR ALTO ESTOFADA COURVIM VERDE
Marca: FLORENSE

Local: DITALIA MÓVEIS
Tipo: MÓVEIS E UTENSÍLIOS
Valor de Reposição: R$ 1.179,00
Valor de Mercado: R$ 345,62
Idade Aparente: 10 ANOS
Vida Útil: 15 ANOS | Vida Remanescente: 5 ANOS
Estado de Conservação: C - REGULAR
Parcela Residual: 0,03 | dT: 0,67 | Coef Dep: 0,2791
Obsoletismo: 0,9748 | Inst. Mo.: 1,00 | Coef. MT: 1,00
Código da Cotação: -562382879
Fonte: F5 OFFICE MÓVEIS CORPORATIVOS
Tipo da Fonte: Site
Tipo do Valor de Reposição: BEM NOVO

SEM FOTO

Imobilizado: 301718
Descricao: MESA DE MADEIRA EM L C/03 GAVETAS 3,60X0,75X0,75M

Local: DITALIA MÓVEIS
Tipo: MÓVEIS E UTENSÍLIOS
Valor de Reposição: R$ 2.616,75
Valor de Mercado: R$ 767,10
Idade Aparente: 10 ANOS
Vida Útil: 15 ANOS | Vida Remanescente: 5 ANOS
Estado de Conservação: C - REGULAR
Parcela Residual: 0,03 | dT: 0,67 | Coef Dep: 0,2791
Obsoletismo: 0,9748 | Inst. Mo.: 1,00 | Coef. MT: 1,00
Código da Cotação: 1551303118
Fonte: PREMIATTA MOVEIS
Tipo da Fonte: Site
Tipo do Valor de Reposição: BEM NOVO

Imobilizado: 301719
Descricao: ARMÁRIO BAIXO DE MADEIRA COM 2 PORTAS DIM. 1,20 X 0,50 X 0,75 M

Local: DITALIA MÓVEIS
Tipo: MÓVEIS E UTENSÍLIOS
Valor de Reposição: R$ 1.385,00
Valor de Mercado: R$ 406,01
Idade Aparente: 10 ANOS
Vida Útil: 15 ANOS | Vida Remanescente: 5 ANOS
Estado de Conservação: C - REGULAR
Parcela Residual: 0,03 | dT: 0,67 | Coef Dep: 0,2791
Obsoletismo: 0,9748 | Inst. Mo.: 1,00 | Coef. MT: 1,00
Código da Cotação: -562382879
Fonte: F5 OFFICE MÓVEIS CORPORATIVOS
Tipo da Fonte: Site
Tipo do Valor de Reposição: BEM NOVO

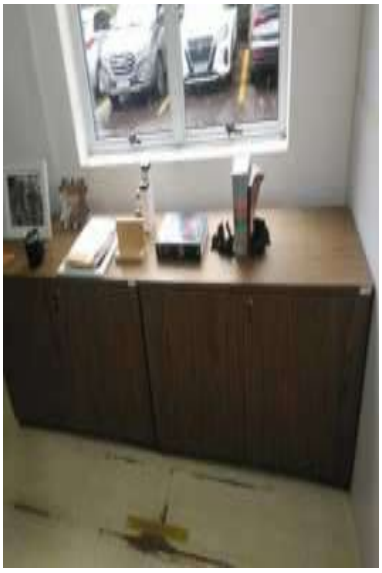

Imobilizado: 301720
Descricao: ARMÁRIO BAIXO DE MADEIRA COM 2 PORTAS DIM. 1,20 X 0,50 X 0,75 M

Local: DITALIA MÓVEIS
Tipo: MÓVEIS E UTENSÍLIOS
Valor de Reposição: R$ 1.385,00
Valor de Mercado: R$ 406,01
Idade Aparente: 10 ANOS
Vida Útil: 15 ANOS | Vida Remanescente: 5 ANOS
Estado de Conservação: C - REGULAR
Parcela Residual: 0,03 | dT: 0,67 | Coef Dep: 0,2791
Obsoletismo: 0,9748 | Inst. Mo.: 1,00 | Coef. MT: 1,00
Código da Cotação: -562382879
Fonte: F5 OFFICE MÓVEIS CORPORATIVOS
Tipo da Fonte: Site
Tipo do Valor de Reposição: BEM NOVO

SEM FOTO

Imobilizado: 301721
Descricao: CADEIRA GIRATORIA COM BRAÇOS ESTOFADA COURVIM VERDE

Local: DITALIA MÓVEIS
Tipo: MÓVEIS E UTENSÍLIOS
Valor de Reposição: R$ 599,00
Valor de Mercado: R$ 175,60
Idade Aparente: 10 ANOS
Vida Útil: 15 ANOS | Vida Remanescente: 5 ANOS
Estado de Conservação: C - REGULAR
Parcela Residual: 0,03 | dT: 0,67 | Coef Dep: 0,2791
Obsoletismo: 0,9748 | Inst. Mo.: 1,00 | Coef. MT: 1,00
Código da Cotação: 1784311868
Fonte: MERCADO LIVRE
Tipo da Fonte: Site
Tipo do Valor de Reposição: BEM NOVO

Imobilizado: 301722
Descricao: CADEIRA GIRATORIA COM BRAÇOS ESTOFADA COURVIM VERDE

Local: DITALIA MÓVEIS
Tipo: MÓVEIS E UTENSÍLIOS
Valor de Reposição: R$ 599,00
Valor de Mercado: R$ 175,60
Idade Aparente: 10 ANOS
Vida Útil: 15 ANOS | Vida Remanescente: 5 ANOS
Estado de Conservação: C - REGULAR
Parcela Residual: 0,03 | dT: 0,67 | Coef Dep: 0,2791
Obsoletismo: 0,9748 | Inst. Mo.: 1,00 | Coef. MT: 1,00
Código da Cotação: 1784311868
Fonte: MERCADO LIVRE
Tipo da Fonte: Site
Tipo do Valor de Reposição: BEM NOVO

SEM FOTO

Imobilizado: 301723
Descricao: MESA DE MADEIRA EM L 1,60X1,60X0,75M

Local: DITALIA MÓVEIS
Tipo: MÓVEIS E UTENSÍLIOS
Valor de Reposição: R$ 1.163,00
Valor de Mercado: R$ 340,93
Idade Aparente: 10 ANOS
Vida Útil: 15 ANOS | Vida Remanescente: 5 ANOS
Estado de Conservação: C - REGULAR
Parcela Residual: 0,03 | dT: 0,67 | Coef Dep: 0,2791
Obsoletismo: 0,9748 | Inst. Mo.: 1,00 | Coef. MT: 1,00
Código da Cotação: 1551303118
Fonte: PREMIATTA MOVEIS
Tipo da Fonte: Site
Tipo do Valor de Reposição: BEM NOVO

Imobilizado: 301724
Descricao: GAVETEIRO MÓVEL EM MADEIRA COM 3 GAVETAS DIM. 0,42 X 0,57 X0 ,60M
Marca: FLORENSE

Local: DITALIA MÓVEIS
Tipo: MÓVEIS E UTENSÍLIOS
Valor de Reposição: R$ 665,00
Valor de Mercado: R$ 194,94
Idade Aparente: 10 ANOS
Vida Útil: 15 ANOS | Vida Remanescente: 5 ANOS
Estado de Conservação: C - REGULAR
Parcela Residual: 0,03 | dT: 0,67 | Coef Dep: 0,2791
Obsoletismo: 0,9748 | Inst. Mo.: 1,00 | Coef. MT: 1,00
Código da Cotação: -562382879
Fonte: F5 OFFICE MÓVEIS CORPORATIVOS
Tipo da Fonte: Site
Tipo do Valor de Reposição: BEM NOVO

Imobilizado: 301725
Descricao: ARMARIO BAIXO C/02 PORTAS0,90X0,45X0,75M
Marca: FLORENSE

Local: DITALIA MÓVEIS
Tipo: MÓVEIS E UTENSÍLIOS
Valor de Reposição: R$ 943,00
Valor de Mercado: R$ 276,44
Idade Aparente: 10 ANOS
Vida Útil: 15 ANOS | Vida Remanescente: 5 ANOS
Estado de Conservação: C - REGULAR
Parcela Residual: 0,03 | dT: 0,67 | Coef Dep: 0,2791
Obsoletismo: 0,9748 | Inst. Mo.: 1,00 | Coef. MT: 1,00
Código da Cotação: -1201501844
Fonte: TORIBIO MÓVEIS PARA ESCRITÓRIO
Tipo da Fonte: Site
Tipo do Valor de Reposição: BEM NOVO

Imobilizado: 301726
Descricao: ARMARIO BAIXO C/02 GAVETAS0,90X0,45X0,75M
Marca: FLORENSE

Local: DITALIA MÓVEIS
Tipo: MÓVEIS E UTENSÍLIOS
Valor de Reposição: R$ 943,00
Valor de Mercado: R$ 276,44
Idade Aparente: 10 ANOS
Vida Útil: 15 ANOS | Vida Remanescente: 5 ANOS
Estado de Conservação: C - REGULAR
Parcela Residual: 0,03 | dT: 0,67 | Coef Dep: 0,2791
Obsoletismo: 0,9748 | Inst. Mo.: 1,00 | Coef. MT: 1,00
Código da Cotação: -1201501844
Fonte: TORIBIO MÓVEIS PARA ESCRITÓRIO
Tipo da Fonte: Site
Tipo do Valor de Reposição: BEM NOVO

Imobilizado: 301727
Descricao: ARMARIO BAIXO C/02 GAVETAS0,90X0,45X0,75M
Marca: FLORENSE

Local: DITALIA MÓVEIS
Tipo: MÓVEIS E UTENSÍLIOS
Valor de Reposição: R$ 943,00
Valor de Mercado: R$ 276,44
Idade Aparente: 10 ANOS
Vida Útil: 15 ANOS | Vida Remanescente: 5 ANOS
Estado de Conservação: C - REGULAR
Parcela Residual: 0,03 | dT: 0,67 | Coef Dep: 0,2791
Obsoletismo: 0,9748 | Inst. Mo.: 1,00 | Coef. MT: 1,00
Código da Cotação: -1201501844
Fonte: TORIBIO MÓVEIS PARA ESCRITÓRIO
Tipo da Fonte: Site
Tipo do Valor de Reposição: BEM NOVO

Imobilizado: 301728
Descricao: ARMARIO ALTO EM MADEIRA COM 2 PORTAS BRANCO DIM. 0,90 X 0,45 X 1,60 M
Marca: FLORENSE

Local: DITALIA MÓVEIS
Tipo: MÓVEIS E UTENSÍLIOS
Valor de Reposição: R$ 1.639,00
Valor de Mercado: R$ 480,47
Idade Aparente: 10 ANOS
Vida Útil: 15 ANOS | Vida Remanescente: 5 ANOS
Estado de Conservação: C - REGULAR
Parcela Residual: 0,03 | dT: 0,67 | Coef Dep: 0,2791
Obsoletismo: 0,9748 | Inst. Mo.: 1,00 | Coef. MT: 1,00
Código da Cotação: -562382879
Fonte: F5 OFFICE MÓVEIS CORPORATIVOS
Tipo da Fonte: Site
Tipo do Valor de Reposição: BEM NOVO

SEM FOTO

Imobilizado: 301729
Descricao: ARMARIO ALTO EM MADEIRA COM 2 PORTAS BRANCO DIM. 0,90 X 0,45 X 1,60 M
Marca: FLORENSE

Local: DITALIA MÓVEIS
Tipo: MÓVEIS E UTENSÍLIOS
Valor de Reposição: R$ 1.639,00
Valor de Mercado: R$ 480,47
Idade Aparente: 10 ANOS
Vida Útil: 15 ANOS | Vida Remanescente: 5 ANOS
Estado de Conservação: C - REGULAR
Parcela Residual: 0,03 | dT: 0,67 | Coef Dep: 0,2791
Obsoletismo: 0,9748 | Inst. Mo.: 1,00 | Coef. MT: 1,00
Código da Cotação: -562382879
Fonte: F5 OFFICE MÓVEIS CORPORATIVOS
Tipo da Fonte: Site
Tipo do Valor de Reposição: BEM NOVO

Imobilizado: 301730
Descricao: ARMARIO ALTO EM MADEIRA COM 2 PORTAS BRANCO DIM. 0,90 X 0,45 X 1,60 M
Marca: FLORENSE

Local: DITALIA MÓVEIS
Tipo: MÓVEIS E UTENSÍLIOS
Valor de Reposição: R$ 1.639,00
Valor de Mercado: R$ 480,47
Idade Aparente: 10 ANOS
Vida Útil: 15 ANOS | Vida Remanescente: 5 ANOS
Estado de Conservação: C - REGULAR
Parcela Residual: 0,03 | dT: 0,67 | Coef Dep: 0,2791
Obsoletismo: 0,9748 | Inst. Mo.: 1,00 | Coef. MT: 1,00
Código da Cotação: -562382879
Fonte: F5 OFFICE MÓVEIS CORPORATIVOS
Tipo da Fonte: Site
Tipo do Valor de Reposição: BEM NOVO

SEM FOTO

Imobilizado: 301731
Descricao: ARMARIO BAIXO EM MADEIRA C/02 PORTAS1,20X0,50X0,75M

Local: DITALIA MÓVEIS
Tipo: MÓVEIS E UTENSÍLIOS
Valor de Reposição: R$ 943,00
Valor de Mercado: R$ 276,44
Idade Aparente: 10 ANOS
Vida Útil: 15 ANOS | Vida Remanescente: 5 ANOS
Estado de Conservação: C - REGULAR
Parcela Residual: 0,03 | dT: 0,67 | Coef Dep: 0,2791
Obsoletismo: 0,9748 | Inst. Mo.: 1,00 | Coef. MT: 1,00
Código da Cotação: -1201501844
Fonte: TORIBIO MÓVEIS PARA ESCRITÓRIO
Tipo da Fonte: Site
Tipo do Valor de Reposição: BEM NOVO

Imobilizado: 301732
Descricao: MESA DE MADEIRA EM L 1,60X1,60X0,75M
Marca: FLORENSE

Local: DITALIA MÓVEIS
Tipo: MÓVEIS E UTENSÍLIOS
Valor de Reposição: R$ 1.163,00
Valor de Mercado: R$ 340,93
Idade Aparente: 10 ANOS
Vida Útil: 15 ANOS | Vida Remanescente: 5 ANOS
Estado de Conservação: C - REGULAR
Parcela Residual: 0,03 | dT: 0,67 | Coef Dep: 0,2791
Obsoletismo: 0,9748 | Inst. Mo.: 1,00 | Coef. MT: 1,00
Código da Cotação: 1551303118
Fonte: PREMIATTA MOVEIS
Tipo da Fonte: Site
Tipo do Valor de Reposição: BEM NOVO

Imobilizado: 301733
Descricao: GAVETEIRO MÓVEL EM MADEIRA COM 3 GAVETAS DIM. 0,42 X 0,57 X 0,60 M
Marca: FLORENSE

Local: DITALIA MÓVEIS
Tipo: MÓVEIS E UTENSÍLIOS
Valor de Reposição: R$ 665,00
Valor de Mercado: R$ 194,94
Idade Aparente: 10 ANOS
Vida Útil: 15 ANOS | Vida Remanescente: 5 ANOS
Estado de Conservação: C - REGULAR
Parcela Residual: 0,03 | dT: 0,67 | Coef Dep: 0,2791
Obsoletismo: 0,9748 | Inst. Mo.: 1,00 | Coef. MT: 1,00
Código da Cotação: -562382879
Fonte: F5 OFFICE MÓVEIS CORPORATIVOS
Tipo da Fonte: Site
Tipo do Valor de Reposição: BEM NOVO

Imobilizado: 301734
Descricao: CADEIRA GIRATÓRIA COM BRAÇOS ESTOFADA COR VERDE
Marca: FLORENSE

Local: DITALIA MÓVEIS
Tipo: MÓVEIS E UTENSÍLIOS
Valor de Reposição: R$ 599,00
Valor de Mercado: R$ 120,33
Idade Aparente: 10 ANOS
Vida Útil: 15 ANOS | Vida Remanescente: 5 ANOS
Estado de Conservação: F - ENTRE REPAROS SIMPLES E IMPORTANTES
Parcela Residual: 0,03 | dT: 0,67 | Coef Dep: 0,2791
Obsoletismo: 0,668 | Inst. Mo.: 1,00 | Coef. MT: 1,00
Código da Cotação: 1784311868
Fonte: MERCADO LIVRE
Tipo da Fonte: Site
Tipo do Valor de Reposição: BEM NOVO

Imobilizado: 301735
Descricao: GAVETEIRO MÓVEL EM MADEIRA COM 3 GAVETAS DIM. 0,42 X 0,57 X 0,60 M
Marca: FLORENSE

Local: DITALIA MÓVEIS
Tipo: MÓVEIS E UTENSÍLIOS
Valor de Reposição: R$ 665,00
Valor de Mercado: R$ 194,94
Idade Aparente: 10 ANOS
Vida Útil: 15 ANOS | Vida Remanescente: 5 ANOS
Estado de Conservação: C - REGULAR
Parcela Residual: 0,03 | dT: 0,67 | Coef Dep: 0,2791
Obsoletismo: 0,9748 | Inst. Mo.: 1,00 | Coef. MT: 1,00
Código da Cotação: -562382879
Fonte: F5 OFFICE MÓVEIS CORPORATIVOS
Tipo da Fonte: Site
Tipo do Valor de Reposição: BEM NOVO

Imobilizado: 301736
Descricao: GAVETEIRO MÓVEL EM MADEIRA COM 3 GAVETAS DIM. 0,42 X 0,57 X 0,60 M
Marca: FLORENSE

Local: DITALIA MÓVEIS
Tipo: MÓVEIS E UTENSÍLIOS
Valor de Reposição: R$ 665,00
Valor de Mercado: R$ 194,94
Idade Aparente: 10 ANOS
Vida Útil: 15 ANOS | Vida Remanescente: 5 ANOS
Estado de Conservação: C - REGULAR
Parcela Residual: 0,03 | dT: 0,67 | Coef Dep: 0,2791
Obsoletismo: 0,9748 | Inst. Mo.: 1,00 | Coef. MT: 1,00
Código da Cotação: -562382879
Fonte: F5 OFFICE MÓVEIS CORPORATIVOS
Tipo da Fonte: Site
Tipo do Valor de Reposição: BEM NOVO

Imobilizado: 301737
Descricao: CADEIRA GIRATORIA C/BRACOS ESTOFADA COURVIM PRETO

Local: DITALIA MÓVEIS
Tipo: MÓVEIS E UTENSÍLIOS
Valor de Reposição: R$ 262,00
Valor de Mercado: R$ 76,81
Idade Aparente: 10 ANOS
Vida Útil: 15 ANOS | Vida Remanescente: 5 ANOS
Estado de Conservação: C - REGULAR
Parcela Residual: 0,03 | dT: 0,67 | Coef Dep: 0,2791
Obsoletismo: 0,9748 | Inst. Mo.: 1,00 | Coef. MT: 1,00
Código da Cotação: 1784311868
Fonte: MERCADO LIVRE
Tipo da Fonte: Site
Tipo do Valor de Reposição: BEM NOVO

Imobilizado: 301739
Descricao: ESTACAO DE TRABALHO C/02 POSICOES2,20X0,70X0,75M

Local: DITALIA MÓVEIS
Tipo: MÓVEIS E UTENSÍLIOS
Valor de Reposição: R$ 1.805,00
Valor de Mercado: R$ 529,13
Idade Aparente: 10 ANOS
Vida Útil: 15 ANOS | Vida Remanescente: 5 ANOS
Estado de Conservação: C - REGULAR
Parcela Residual: 0,03 | dT: 0,67 | Coef Dep: 0,2791
Obsoletismo: 0,9748 | Inst. Mo.: 1,00 | Coef. MT: 1,00
Código da Cotação: -1201501844
Fonte: TORIBIO MÓVEIS PARA ESCRITÓRIO
Tipo da Fonte: Site
Tipo do Valor de Reposição: BEM NOVO

Imobilizado: 301740
Descricao: GAVETEIRO MÓVEL EM MADEIRA COM 4 GAVETAS DIM. 0,42 X 0,57 X0 ,60M
Marca: FLORENSE

Local: DITALIA MÓVEIS
Tipo: MÓVEIS E UTENSÍLIOS
Valor de Reposição: R$ 665,00
Valor de Mercado: R$ 194,94
Idade Aparente: 10 ANOS
Vida Útil: 15 ANOS | Vida Remanescente: 5 ANOS
Estado de Conservação: C - REGULAR
Parcela Residual: 0,03 | dT: 0,67 | Coef Dep: 0,2791
Obsoletismo: 0,9748 | Inst. Mo.: 1,00 | Coef. MT: 1,00
Código da Cotação: -562382879
Fonte: F5 OFFICE MÓVEIS CORPORATIVOS
Tipo da Fonte: Site
Tipo do Valor de Reposição: BEM NOVO

Imobilizado: 301741
Descricao: GAVETEIRO MÓVEL EM MADEIRA COM 4 GAVETAS DIM. 0,42 X 0,57 X0 ,60M
Marca: FLORENSE

Local: DITALIA MÓVEIS
Tipo: MÓVEIS E UTENSÍLIOS
Valor de Reposição: R$ 665,00
Valor de Mercado: R$ 194,94
Idade Aparente: 10 ANOS
Vida Útil: 15 ANOS | Vida Remanescente: 5 ANOS
Estado de Conservação: C - REGULAR
Parcela Residual: 0,03 | dT: 0,67 | Coef Dep: 0,2791
Obsoletismo: 0,9748 | Inst. Mo.: 1,00 | Coef. MT: 1,00
Código da Cotação: -562382879
Fonte: F5 OFFICE MÓVEIS CORPORATIVOS
Tipo da Fonte: Site
Tipo do Valor de Reposição: BEM NOVO

SEM FOTO

Imobilizado: 301742
Descricao: GAVETEIRO MÓVEL EM MADEIRA COM 4 GAVETAS DIM. 0,42 X 0,57 X0 ,60M
Marca: FLORENSE

Local: DITALIA MÓVEIS
Tipo: MÓVEIS E UTENSÍLIOS
Valor de Reposição: R$ 665,00
Valor de Mercado: R$ 194,94
Idade Aparente: 10 ANOS
Vida Útil: 15 ANOS | Vida Remanescente: 5 ANOS
Estado de Conservação: C - REGULAR
Parcela Residual: 0,03 | dT: 0,67 | Coef Dep: 0,2791
Obsoletismo: 0,9748 | Inst. Mo.: 1,00 | Coef. MT: 1,00
Código da Cotação: -562382879
Fonte: F5 OFFICE MÓVEIS CORPORATIVOS
Tipo da Fonte: Site
Tipo do Valor de Reposição: BEM NOVO

Imobilizado: 301743
Descricao: MESA DE MADEIRA EM L 2,80X1,40X0,75M

Local: DITALIA MÓVEIS
Tipo: MÓVEIS E UTENSÍLIOS
Valor de Reposição: R$ 2.035,25
Valor de Mercado: R$ 596,63
Idade Aparente: 10 ANOS
Vida Útil: 15 ANOS | Vida Remanescente: 5 ANOS
Estado de Conservação: C - REGULAR
Parcela Residual: 0,03 | dT: 0,67 | Coef Dep: 0,2791
Obsoletismo: 0,9748 | Inst. Mo.: 1,00 | Coef. MT: 1,00
Código da Cotação: 1551303118
Fonte: PREMIATTA MOVEIS
Tipo da Fonte: Site
Tipo do Valor de Reposição: BEM NOVO

Imobilizado: 301744
Descricao: BANCADA MADEIRA C/06 NICHOS 0,90X0,50X0,75M

Local: DITALIA MÓVEIS
Tipo: MÓVEIS E UTENSÍLIOS
Valor de Reposição: R$ 499,00
Valor de Mercado: R$ 74,54
Idade Aparente: 10 ANOS
Vida Útil: 15 ANOS | Vida Remanescente: 5 ANOS
Estado de Conservação: G - REPAROS IMPORTANTES
Parcela Residual: 0,05 | dT: 0,67 | Coef Dep: 0,2791
Obsoletismo: 0,474 | Inst. Mo.: 1,00 | Coef. MT: 1,00
Código da Cotação: 1784311868
Fonte: MERCADO LIVRE
Tipo da Fonte: Site
Tipo do Valor de Reposição: BEM NOVO

Imobilizado: 301745
Descricao: ARMARIO BAIXO MADEIRA C/04 PORTAS E 04 GAVETAS1,60X0,60X0,75M

Local: DITALIA MÓVEIS
Tipo: MÓVEIS E UTENSÍLIOS
Valor de Reposição: R$ 639,00
Valor de Mercado: R$ 187,32
Idade Aparente: 10 ANOS
Vida Útil: 15 ANOS | Vida Remanescente: 5 ANOS
Estado de Conservação: C - REGULAR
Parcela Residual: 0,03 | dT: 0,67 | Coef Dep: 0,2791
Obsoletismo: 0,9748 | Inst. Mo.: 1,00 | Coef. MT: 1,00
Código da Cotação: 1785934084
Fonte: COZY
Tipo da Fonte: Site
Tipo do Valor de Reposição: BEM NOVO

Imobilizado: 301746
Descricao: CADEIRA GIRATORIA ESTOFADA COURVIM PRETO

Local: DITALIA MÓVEIS
Tipo: MÓVEIS E UTENSÍLIOS
Valor de Reposição: R$ 262,00
Valor de Mercado: R$ 52,63
Idade Aparente: 10 ANOS
Vida Útil: 15 ANOS | Vida Remanescente: 5 ANOS
Estado de Conservação: F - ENTRE REPAROS SIMPLES E IMPORTANTES
Parcela Residual: 0,03 | dT: 0,67 | Coef Dep: 0,2791
Obsoletismo: 0,668 | Inst. Mo.: 1,00 | Coef. MT: 1,00
Código da Cotação: 1784311868
Fonte: MERCADO LIVRE
Tipo da Fonte: Site
Tipo do Valor de Reposição: BEM NOVO

Imobilizado: 301747
Descricao: CADEIRA GIRATORIA C/BRACOS ESTOFADA TECIDO PRETO

Local: DITALIA MÓVEIS
Tipo: MÓVEIS E UTENSÍLIOS
Valor de Reposição: R$ 262,00
Valor de Mercado: R$ 52,63
Idade Aparente: 10 ANOS
Vida Útil: 15 ANOS | Vida Remanescente: 5 ANOS
Estado de Conservação: F - ENTRE REPAROS SIMPLES E IMPORTANTES
Parcela Residual: 0,03 | dT: 0,67 | Coef Dep: 0,2791
Obsoletismo: 0,668 | Inst. Mo.: 1,00 | Coef. MT: 1,00
Código da Cotação: 1784311868
Fonte: MERCADO LIVRE
Tipo da Fonte: Site
Tipo do Valor de Reposição: BEM NOVO

Imobilizado: 301748
Descricao: CADEIRA GIRATORIA C/BRACOS ESTOFADA TECIDO PRETO

Local: DITALIA MÓVEIS
Tipo: MÓVEIS E UTENSÍLIOS
Valor de Reposição: R$ 262,00
Valor de Mercado: R$ 64,53
Idade Aparente: 10 ANOS
Vida Útil: 15 ANOS | Vida Remanescente: 5 ANOS
Estado de Conservação: E - REPAROS SIMPLES
Parcela Residual: 0,03 | dT: 0,67 | Coef Dep: 0,2791
Obsoletismo: 0,819 | Inst. Mo.: 1,00 | Coef. MT: 1,00
Código da Cotação: 1784311868
Fonte: MERCADO LIVRE
Tipo da Fonte: Site
Tipo do Valor de Reposição: BEM NOVO

SEM FOTO

Imobilizado: 301749
Descricao: CADEIRA GIRATÓRIA COM BRAÇOS ESTOFADA COR VERDE_x000d_

Marca: FLORENSE

Local: DITALIA MÓVEIS
Tipo: MÓVEIS E UTENSÍLIOS
Valor de Reposição: R$ 599,00
Valor de Mercado: R$ 175,60
Idade Aparente: 10 ANOS
Vida Útil: 15 ANOS | Vida Remanescente: 5 ANOS
Estado de Conservação: C - REGULAR
Parcela Residual: 0,03 | dT: 0,67 | Coef Dep: 0,2791
Obsoletismo: 0,9748 | Inst. Mo.: 1,00 | Coef. MT: 1,00
Código da Cotação: 1784311868
Fonte: MERCADO LIVRE
Tipo da Fonte: Site
Tipo do Valor de Reposição: BEM NOVO

SEM FOTO

Imobilizado: 301750
Descricao: CADEIRA FIXA ESTOFADA COURVIM PRETO

Local: DITALIA MÓVEIS
Tipo: MÓVEIS E UTENSÍLIOS
Valor de Reposição: R$ 313,81
Valor de Mercado: R$ 77,29
Idade Aparente: 10 ANOS
Vida Útil: 15 ANOS | Vida Remanescente: 5 ANOS
Estado de Conservação: E - REPAROS SIMPLES
Parcela Residual: 0,03 | dT: 0,67 | Coef Dep: 0,2791
Obsoletismo: 0,819 | Inst. Mo.: 1,00 | Coef. MT: 1,00
Código da Cotação: 1784311868
Fonte: MERCADO LIVRE
Tipo da Fonte: Site
Tipo do Valor de Reposição: BEM NOVO

Imobilizado: 301751
Descricao: CADEIRA FIXA ESTOFADA COURVIM PRETO

Local: DITALIA MÓVEIS
Tipo: MÓVEIS E UTENSÍLIOS
Valor de Reposição: R$ 313,81
Valor de Mercado: R$ 77,29
Idade Aparente: 10 ANOS
Vida Útil: 15 ANOS | Vida Remanescente: 5 ANOS
Estado de Conservação: E - REPAROS SIMPLES
Parcela Residual: 0,03 | dT: 0,67 | Coef Dep: 0,2791
Obsoletismo: 0,819 | Inst. Mo.: 1,00 | Coef. MT: 1,00
Código da Cotação: 1784311868
Fonte: MERCADO LIVRE
Tipo da Fonte: Site
Tipo do Valor de Reposição: BEM NOVO

SEM FOTO

Imobilizado: 301752
Descricao: CADEIRA GIRATORIA ESTOFADA COURVIM PRETO

Local: DITALIA MÓVEIS
Tipo: MÓVEIS E UTENSÍLIOS
Valor de Reposição: R$ 262,00
Valor de Mercado: R$ 52,63
Idade Aparente: 10 ANOS
Vida Útil: 15 ANOS | Vida Remanescente: 5 ANOS
Estado de Conservação: F - ENTRE REPAROS SIMPLES E IMPORTANTES
Parcela Residual: 0,03 | dT: 0,67 | Coef Dep: 0,2791
Obsoletismo: 0,668 | Inst. Mo.: 1,00 | Coef. MT: 1,00
Código da Cotação: 1784311868
Fonte: MERCADO LIVRE
Tipo da Fonte: Site
Tipo do Valor de Reposição: BEM NOVO

Imobilizado: 301753
Descricao: CADEIRA GIRATORIA ESTOFADA COURVIM PRETO

Local: DITALIA MÓVEIS
Tipo: MÓVEIS E UTENSÍLIOS
Valor de Reposição: R$ 262,00
Valor de Mercado: R$ 52,63
Idade Aparente: 10 ANOS
Vida Útil: 15 ANOS | Vida Remanescente: 5 ANOS
Estado de Conservação: F - ENTRE REPAROS SIMPLES E IMPORTANTES
Parcela Residual: 0,03 | dT: 0,67 | Coef Dep: 0,2791
Obsoletismo: 0,668 | Inst. Mo.: 1,00 | Coef. MT: 1,00
Código da Cotação: 1784311868
Fonte: MERCADO LIVRE
Tipo da Fonte: Site
Tipo do Valor de Reposição: BEM NOVO

SEM FOTO

Imobilizado: 301754
Descricao: CADEIRA GIRATORIA C/BRACOS ESTOFADA COURVIM PRETO

Local: DITALIA MÓVEIS
Tipo: MÓVEIS E UTENSÍLIOS
Valor de Reposição: R$ 829,90
Valor de Mercado: R$ 166,72
Idade Aparente: 10 ANOS
Vida Útil: 15 ANOS | Vida Remanescente: 5 ANOS
Estado de Conservação: F - ENTRE REPAROS SIMPLES E IMPORTANTES
Parcela Residual: 0,03 | dT: 0,67 | Coef Dep: 0,2791
Obsoletismo: 0,668 | Inst. Mo.: 1,00 | Coef. MT: 1,00
Código da Cotação: 1784311868
Fonte: MERCADO LIVRE
Tipo da Fonte: Site
Tipo do Valor de Reposição: BEM NOVO

Imobilizado: 301755
Descricao: ARMARIO BAIXO EM MADEIRA C/06 PORTAS DIM. 2,30X0,60X0,95M

Local: DITALIA MÓVEIS
Tipo: MÓVEIS E UTENSÍLIOS
Valor de Reposição: R$ 2.346,00
Valor de Mercado: R$ 577,81
Idade Aparente: 10 ANOS
Vida Útil: 15 ANOS | Vida Remanescente: 5 ANOS
Estado de Conservação: E - REPAROS SIMPLES
Parcela Residual: 0,03 | dT: 0,67 | Coef Dep: 0,2791
Obsoletismo: 0,819 | Inst. Mo.: 1,00 | Coef. MT: 1,00
Código da Cotação: 1784311868
Fonte: MERCADO LIVRE
Tipo da Fonte: Site
Tipo do Valor de Reposição: BEM NOVO

Imobilizado: 301756
Descricao: ARMARIO ALTO MADEIRA C/04 PORTAS E 08 GAVETAS1,60X0,60X2,20M

Local: DITALIA MÓVEIS
Tipo: MÓVEIS E UTENSÍLIOS
Valor de Reposição: R$ 1.952,00
Valor de Mercado: R$ 572,23
Idade Aparente: 10 ANOS
Vida Útil: 15 ANOS | Vida Remanescente: 5 ANOS
Estado de Conservação: C - REGULAR
Parcela Residual: 0,03 | dT: 0,67 | Coef Dep: 0,2791
Obsoletismo: 0,9748 | Inst. Mo.: 1,00 | Coef. MT: 1,00
Código da Cotação: 1784311868
Fonte: MERCADO LIVRE
Tipo da Fonte: Site
Tipo do Valor de Reposição: BEM NOVO

Imobilizado: 301757
Descricao: ARMARIO ALTO MADEIRA C/04 PORTAS E 08 GAVETAS1,60X0,60X2,20M

Local: DITALIA MÓVEIS
Tipo: MÓVEIS E UTENSÍLIOS
Valor de Reposição: R$ 1.952,00
Valor de Mercado: R$ 572,23
Idade Aparente: 10 ANOS
Vida Útil: 15 ANOS | Vida Remanescente: 5 ANOS
Estado de Conservação: C - REGULAR
Parcela Residual: 0,03 | dT: 0,67 | Coef Dep: 0,2791
Obsoletismo: 0,9748 | Inst. Mo.: 1,00 | Coef. MT: 1,00
Código da Cotação: 1784311868
Fonte: MERCADO LIVRE
Tipo da Fonte: Site
Tipo do Valor de Reposição: BEM NOVO

SEM FOTO

Imobilizado: 301758
Descricao: ARMARIO ALTO EM MADEIRA COM 2 PORTAS BRANCO DIM. 0,80 X 0,45 X 1,60 M

Local: DITALIA MÓVEIS
Tipo: MÓVEIS E UTENSÍLIOS
Valor de Reposição: R$ 1.639,00
Valor de Mercado: R$ 480,47
Idade Aparente: 10 ANOS
Vida Útil: 15 ANOS | Vida Remanescente: 5 ANOS
Estado de Conservação: C - REGULAR
Parcela Residual: 0,03 | dT: 0,67 | Coef Dep: 0,2791
Obsoletismo: 0,9748 | Inst. Mo.: 1,00 | Coef. MT: 1,00
Código da Cotação: -562382879
Fonte: F5 OFFICE MÓVEIS CORPORATIVOS
Tipo da Fonte: Site
Tipo do Valor de Reposição: BEM NOVO

Imobilizado: 301759
Descricao: ARMARIO ALTO MADEIRA C/02 PORTAS0,80X0,45X1,40M

Local: DITALIA MÓVEIS
Tipo: MÓVEIS E UTENSÍLIOS
Valor de Reposição: R$ 840,00
Valor de Mercado: R$ 232,17
Idade Aparente: 10 ANOS
Vida Útil: 15 ANOS | Vida Remanescente: 5 ANOS
Estado de Conservação: D - ENTRE REGULAR E REPAROS SIMPLES
Parcela Residual: 0,03 | dT: 0,67 | Coef Dep: 0,2791
Obsoletismo: 0,9191 | Inst. Mo.: 1,00 | Coef. MT: 1,00
Código da Cotação: -1201501844
Fonte: TORIBIO MÓVEIS PARA ESCRITÓRIO
Tipo da Fonte: Site
Tipo do Valor de Reposição: BEM NOVO

Imobilizado: 301760
Descricao: ARMARIO BAIXO MADEIRA C/02 PORTAS E 02 GAVETAS0,80X0,40X0,75M

Local: DITALIA MÓVEIS
Tipo: MÓVEIS E UTENSÍLIOS
Valor de Reposição: R$ 358,00
Valor de Mercado: R$ 104,95
Idade Aparente: 10 ANOS
Vida Útil: 15 ANOS | Vida Remanescente: 5 ANOS
Estado de Conservação: C - REGULAR
Parcela Residual: 0,03 | dT: 0,67 | Coef Dep: 0,2791
Obsoletismo: 0,9748 | Inst. Mo.: 1,00 | Coef. MT: 1,00
Código da Cotação: 1785934084
Fonte: COZY
Tipo da Fonte: Site
Tipo do Valor de Reposição: BEM NOVO

Imobilizado: 301761
Descricao: ARMARIO BAIXO MADEIRA C/02 PORTAS0,80X0,50X0,75M

Local: DITALIA MÓVEIS
Tipo: MÓVEIS E UTENSÍLIOS
Valor de Reposição: R$ 943,00
Valor de Mercado: R$ 276,44
Idade Aparente: 10 ANOS
Vida Útil: 15 ANOS | Vida Remanescente: 5 ANOS
Estado de Conservação: C - REGULAR
Parcela Residual: 0,03 | dT: 0,67 | Coef Dep: 0,2791
Obsoletismo: 0,9748 | Inst. Mo.: 1,00 | Coef. MT: 1,00
Código da Cotação: -1201501844
Fonte: TORIBIO MÓVEIS PARA ESCRITÓRIO
Tipo da Fonte: Site
Tipo do Valor de Reposição: BEM NOVO

Imobilizado: 301762
Descricao: ARMARIO BAIXO MADEIRA C/02 PORTAS0,80X0,50X0,75M

Local: DITALIA MÓVEIS
Tipo: MÓVEIS E UTENSÍLIOS
Valor de Reposição: R$ 943,00
Valor de Mercado: R$ 276,44
Idade Aparente: 10 ANOS
Vida Útil: 15 ANOS | Vida Remanescente: 5 ANOS
Estado de Conservação: C - REGULAR
Parcela Residual: 0,03 | dT: 0,67 | Coef Dep: 0,2791
Obsoletismo: 0,9748 | Inst. Mo.: 1,00 | Coef. MT: 1,00
Código da Cotação: -1201501844
Fonte: TORIBIO MÓVEIS PARA ESCRITÓRIO
Tipo da Fonte: Site
Tipo do Valor de Reposição: BEM NOVO

SEM FOTO

Imobilizado: 301763
Descricao: ARMARIO BAIXO MADEIRA C/02 PORTAS0,80X0,50X0,75M

Local: DITALIA MÓVEIS
Tipo: MÓVEIS E UTENSÍLIOS
Valor de Reposição: R$ 943,00
Valor de Mercado: R$ 276,44
Idade Aparente: 10 ANOS
Vida Útil: 15 ANOS | Vida Remanescente: 5 ANOS
Estado de Conservação: C - REGULAR
Parcela Residual: 0,03 | dT: 0,67 | Coef Dep: 0,2791
Obsoletismo: 0,9748 | Inst. Mo.: 1,00 | Coef. MT: 1,00
Código da Cotação: -1201501844
Fonte: TORIBIO MÓVEIS PARA ESCRITÓRIO
Tipo da Fonte: Site
Tipo do Valor de Reposição: BEM NOVO

SEM FOTO

Imobilizado: 301764
Descricao: MESA DE MADEIRA 1,60X0,80X0,75M

Local: DITALIA MÓVEIS
Tipo: MÓVEIS E UTENSÍLIOS
Valor de Reposição: R$ 911,00
Valor de Mercado: R$ 183,01
Idade Aparente: 10 ANOS
Vida Útil: 15 ANOS | Vida Remanescente: 5 ANOS
Estado de Conservação: F - ENTRE REPAROS SIMPLES E IMPORTANTES
Parcela Residual: 0,03 | dT: 0,67 | Coef Dep: 0,2791
Obsoletismo: 0,668 | Inst. Mo.: 1,00 | Coef. MT: 1,00
Código da Cotação: 1551303118
Fonte: PREMIATTA MOVEIS
Tipo da Fonte: Site
Tipo do Valor de Reposição: BEM NOVO

Imobilizado: 301765
Descricao: CADEIRA GIRATORIA C/BRACOS ESTOFADA TECIDO PRETO

Local: DITALIA MÓVEIS
Tipo: MÓVEIS E UTENSÍLIOS
Valor de Reposição: R$ 262,00
Valor de Mercado: R$ 76,81
Idade Aparente: 10 ANOS
Vida Útil: 15 ANOS | Vida Remanescente: 5 ANOS
Estado de Conservação: C - REGULAR
Parcela Residual: 0,03 | dT: 0,67 | Coef Dep: 0,2791
Obsoletismo: 0,9748 | Inst. Mo.: 1,00 | Coef. MT: 1,00
Código da Cotação: 1784311868
Fonte: MERCADO LIVRE
Tipo da Fonte: Site
Tipo do Valor de Reposição: BEM NOVO

Imobilizado: 301766
Descricao: GAVETEIRO MÓVEL EM MADEIRA COM 4 GAVETAS DIM. 0,42 X 0,57 X0 ,60M
Marca: FLORENSE

Local: DITALIA MÓVEIS
Tipo: MÓVEIS E UTENSÍLIOS
Valor de Reposição: R$ 665,00
Valor de Mercado: R$ 194,94
Idade Aparente: 10 ANOS
Vida Útil: 15 ANOS | Vida Remanescente: 5 ANOS
Estado de Conservação: C - REGULAR
Parcela Residual: 0,03 | dT: 0,67 | Coef Dep: 0,2791
Obsoletismo: 0,9748 | Inst. Mo.: 1,00 | Coef. MT: 1,00
Código da Cotação: -562382879
Fonte: F5 OFFICE MÓVEIS CORPORATIVOS
Tipo da Fonte: Site
Tipo do Valor de Reposição: BEM NOVO

Imobilizado: 301767
Descricao: GAVETEIRO MÓVEL EM MADEIRA COM 4 GAVETAS DIM. 0,42 X 0,57 X0 ,60M
Marca: FLORENSE

Local: DITALIA MÓVEIS
Tipo: MÓVEIS E UTENSÍLIOS
Valor de Reposição: R$ 665,00
Valor de Mercado: R$ 194,94
Idade Aparente: 10 ANOS
Vida Útil: 15 ANOS | Vida Remanescente: 5 ANOS
Estado de Conservação: C - REGULAR
Parcela Residual: 0,03 | dT: 0,67 | Coef Dep: 0,2791
Obsoletismo: 0,9748 | Inst. Mo.: 1,00 | Coef. MT: 1,00
Código da Cotação: -562382879
Fonte: F5 OFFICE MÓVEIS CORPORATIVOS
Tipo da Fonte: Site
Tipo do Valor de Reposição: BEM NOVO

SEM FOTO

Imobilizado: 301768
Descricao: MESA DE MADEIRA 1,80X0,80X0,75M

Local: DITALIA MÓVEIS
Tipo: MÓVEIS E UTENSÍLIOS
Valor de Reposição: R$ 1.032,00
Valor de Mercado: R$ 254,18
Idade Aparente: 10 ANOS
Vida Útil: 15 ANOS | Vida Remanescente: 5 ANOS
Estado de Conservação: E - REPAROS SIMPLES
Parcela Residual: 0,03 | dT: 0,67 | Coef Dep: 0,2791
Obsoletismo: 0,819 | Inst. Mo.: 1,00 | Coef. MT: 1,00
Código da Cotação: 1551303118
Fonte: PREMIATTA MOVEIS
Tipo da Fonte: Site
Tipo do Valor de Reposição: BEM NOVO

Imobilizado: 301769
Descricao: CADEIRA GIRATÓRIA COM BRAÇOS ESTOFADA COR VERDE_x000d_

Marca: FLORENSE

Local: DITALIA MÓVEIS
Tipo: MÓVEIS E UTENSÍLIOS
Valor de Reposição: R$ 599,00
Valor de Mercado: R$ 175,60
Idade Aparente: 10 ANOS
Vida Útil: 15 ANOS | Vida Remanescente: 5 ANOS
Estado de Conservação: C - REGULAR
Parcela Residual: 0,03 | dT: 0,67 | Coef Dep: 0,2791
Obsoletismo: 0,9748 | Inst. Mo.: 1,00 | Coef. MT: 1,00
Código da Cotação: 1784311868
Fonte: MERCADO LIVRE
Tipo da Fonte: Site
Tipo do Valor de Reposição: BEM NOVO

SEM FOTO

Imobilizado: 301770
Descricao: CADEIRA GIRATÓRIA COM BRAÇOS ESTOFADA COR VERDE_x000d_

Marca: FLORENSE

Local: DITALIA MÓVEIS
Tipo: MÓVEIS E UTENSÍLIOS
Valor de Reposição: R$ 599,00
Valor de Mercado: R$ 175,60
Idade Aparente: 10 ANOS
Vida Útil: 15 ANOS | Vida Remanescente: 5 ANOS
Estado de Conservação: C - REGULAR
Parcela Residual: 0,03 | dT: 0,67 | Coef Dep: 0,2791
Obsoletismo: 0,9748 | Inst. Mo.: 1,00 | Coef. MT: 1,00
Código da Cotação: 1784311868
Fonte: MERCADO LIVRE
Tipo da Fonte: Site
Tipo do Valor de Reposição: BEM NOVO

SEM FOTO

Imobilizado: 301771
Descricao: CADEIRA FIXA ESTOFADA EM COURVIM PRETO

Local: DITALIA MÓVEIS
Tipo: MÓVEIS E UTENSÍLIOS
Valor de Reposição: R$ 313,81
Valor de Mercado: R$ 77,29
Idade Aparente: 10 ANOS
Vida Útil: 15 ANOS | Vida Remanescente: 5 ANOS
Estado de Conservação: E - REPAROS SIMPLES
Parcela Residual: 0,03 | dT: 0,67 | Coef Dep: 0,2791
Obsoletismo: 0,819 | Inst. Mo.: 1,00 | Coef. MT: 1,00
Código da Cotação: 1784311868
Fonte: MERCADO LIVRE
Tipo da Fonte: Site
Tipo do Valor de Reposição: BEM NOVO

Imobilizado: 301772
Descricao: CADEIRA FIXA ESTOFADA EM COURVIM PRETO

Local: DITALIA MÓVEIS
Tipo: MÓVEIS E UTENSÍLIOS
Valor de Reposição: R$ 313,81
Valor de Mercado: R$ 77,29
Idade Aparente: 10 ANOS
Vida Útil: 15 ANOS | Vida Remanescente: 5 ANOS
Estado de Conservação: E - REPAROS SIMPLES
Parcela Residual: 0,03 | dT: 0,67 | Coef Dep: 0,2791
Obsoletismo: 0,819 | Inst. Mo.: 1,00 | Coef. MT: 1,00
Código da Cotação: 1784311868
Fonte: MERCADO LIVRE
Tipo da Fonte: Site
Tipo do Valor de Reposição: BEM NOVO

SEM FOTO

Imobilizado: 301773
Descricao: LONGARINA C/02 LUGARES ESTOFADA COURVIN CINZA
Marca: ERGOFLEX

Local: DITALIA MÓVEIS
Tipo: MÓVEIS E UTENSÍLIOS
Valor de Reposição: R$ 382,00
Valor de Mercado: R$ 147,06
Idade Aparente: 10 ANOS
Vida Útil: 18 ANOS | Vida Remanescente: 8 ANOS
Estado de Conservação: C - REGULAR
Parcela Residual: 0,03 | dT: 0,56 | Coef Dep: 0,3762
Obsoletismo: 0,9748 | Inst. Mo.: 1,00 | Coef. MT: 1,00
Código da Cotação: -1341753202
Fonte: MAGAZINE LUIZA
Tipo da Fonte: Site
Tipo do Valor de Reposição: BEM NOVO

Imobilizado: 301774
Descricao: LONGARINA C/03 LUGARES ESTOFADA COURVIN CINZA
Marca: ERGOFLEX

Local: DITALIA MÓVEIS
Tipo: MÓVEIS E UTENSÍLIOS
Valor de Reposição: R$ 648,00
Valor de Mercado: R$ 249,46
Idade Aparente: 10 ANOS
Vida Útil: 18 ANOS | Vida Remanescente: 8 ANOS
Estado de Conservação: C - REGULAR
Parcela Residual: 0,03 | dT: 0,56 | Coef Dep: 0,3762
Obsoletismo: 0,9748 | Inst. Mo.: 1,00 | Coef. MT: 1,00
Código da Cotação: 1784311868
Fonte: MERCADO LIVRE
Tipo da Fonte: Site
Tipo do Valor de Reposição: BEM NOVO

Imobilizado: 301775
Descricao: ARMARIO ALTO V/04 PORTAS0,72X0,45X1,95M

Local: DITALIA MÓVEIS
Tipo: MÓVEIS E UTENSÍLIOS
Valor de Reposição: R$ 1.139,00
Valor de Mercado: R$ 333,90
Idade Aparente: 10 ANOS
Vida Útil: 15 ANOS | Vida Remanescente: 5 ANOS
Estado de Conservação: C - REGULAR
Parcela Residual: 0,03 | dT: 0,67 | Coef Dep: 0,2791
Obsoletismo: 0,9748 | Inst. Mo.: 1,00 | Coef. MT: 1,00
Código da Cotação: 1866818400
Fonte: MACLAVI MÓVEIS
Tipo da Fonte: Site
Tipo do Valor de Reposição: BEM NOVO

Imobilizado: 301776
Descricao: MESA DE CENTRO EM MADEIRA C/PRATELEIRA0,90X0,45X0,47M

Local: DITALIA MÓVEIS
Tipo: MÓVEIS E UTENSÍLIOS
Valor de Reposição: R$ 526,00
Valor de Mercado: R$ 154,20
Idade Aparente: 10 ANOS
Vida Útil: 15 ANOS | Vida Remanescente: 5 ANOS
Estado de Conservação: C - REGULAR
Parcela Residual: 0,03 | dT: 0,67 | Coef Dep: 0,2791
Obsoletismo: 0,9748 | Inst. Mo.: 1,00 | Coef. MT: 1,00
Código da Cotação: 1791142887
Fonte: MOBLY
Tipo da Fonte: Site
Tipo do Valor de Reposição: BEM NOVO

Imobilizado: 301784
Descricao: ARMARIO ALTO EM MADEIRA COM 2 PORTAS BRANCO DIM. 0,85 X 0,45 X 1,60 M

Local: DITALIA MÓVEIS
Tipo: MÓVEIS E UTENSÍLIOS
Valor de Reposição: R$ 1.639,00
Valor de Mercado: R$ 480,47
Idade Aparente: 10 ANOS
Vida Útil: 15 ANOS | Vida Remanescente: 5 ANOS
Estado de Conservação: C - REGULAR
Parcela Residual: 0,03 | dT: 0,67 | Coef Dep: 0,2791
Obsoletismo: 0,9748 | Inst. Mo.: 1,00 | Coef. MT: 1,00
Código da Cotação: -562382879
Fonte: F5 OFFICE MÓVEIS CORPORATIVOS
Tipo da Fonte: Site
Tipo do Valor de Reposição: BEM NOVO

Imobilizado: 301785
Descricao: BANCADA ESTRUTURA METALICA E TAMPO MADEIRA 1,70X0,70X0,95M

Local: DITALIA MÓVEIS
Tipo: MÓVEIS E UTENSÍLIOS
Valor de Reposição: R$ 2.500,00
Valor de Mercado: R$ 186,45
Idade Aparente: 10 ANOS
Vida Útil: 15 ANOS | Vida Remanescente: 5 ANOS
Estado de Conservação: H - ENTRE REPAROS IMPORTANTES E SEM VALOR
Parcela Residual: 0,03 | dT: 0,67 | Coef Dep: 0,2791
Obsoletismo: 0,248 | Inst. Mo.: 1,00 | Coef. MT: 1,00
Código da Cotação: 1784311868
Fonte: MERCADO LIVRE
Tipo da Fonte: Site
Tipo do Valor de Reposição: BEM NOVO

Imobilizado: 301786
Descricao: BANCADA MADEIRA C/02 PRATELEIRAS E PORTA2,70X0,70X0,75M

Local: DITALIA MÓVEIS
Tipo: MÓVEIS E UTENSÍLIOS
Valor de Reposição: R$ 2.500,00
Valor de Mercado: R$ 186,45
Idade Aparente: 10 ANOS
Vida Útil: 15 ANOS | Vida Remanescente: 5 ANOS
Estado de Conservação: H - ENTRE REPAROS IMPORTANTES E SEM VALOR
Parcela Residual: 0,03 | dT: 0,67 | Coef Dep: 0,2791
Obsoletismo: 0,248 | Inst. Mo.: 1,00 | Coef. MT: 1,00
Código da Cotação: 1784311868
Fonte: MERCADO LIVRE
Tipo da Fonte: Site
Tipo do Valor de Reposição: BEM NOVO

Imobilizado: 301787
Descricao: BANCADA MADEIRA C/02 PRATELEIRAS E PORTA2,70X0,70X0,75M

Local: DITALIA MÓVEIS
Tipo: MÓVEIS E UTENSÍLIOS
Valor de Reposição: R$ 2.500,00
Valor de Mercado: R$ 186,45
Idade Aparente: 10 ANOS
Vida Útil: 15 ANOS | Vida Remanescente: 5 ANOS
Estado de Conservação: H - ENTRE REPAROS IMPORTANTES E SEM VALOR
Parcela Residual: 0,03 | dT: 0,67 | Coef Dep: 0,2791
Obsoletismo: 0,248 | Inst. Mo.: 1,00 | Coef. MT: 1,00
Código da Cotação: 1784311868
Fonte: MERCADO LIVRE
Tipo da Fonte: Site
Tipo do Valor de Reposição: BEM NOVO

SEM FOTO

Imobilizado: 301788
Descricao: BANCADA DE MADEIRA C/06 NICHOS E 02 PORTAS2,70X0,70X0,95M

Local: DITALIA MÓVEIS
Tipo: MÓVEIS E UTENSÍLIOS
Valor de Reposição: R$ 2.500,00
Valor de Mercado: R$ 150,50
Idade Aparente: 15 ANOS
Vida Útil: 15 ANOS | Vida Remanescente: 0 ANO
Estado de Conservação: G - REPAROS IMPORTANTES
Parcela Residual: 0,03 | dT: 1,00 | Coef Dep: 0,1000
Obsoletismo: 0,474 | Inst. Mo.: 1,00 | Coef. MT: 1,00
Código da Cotação: 1784311868
Fonte: MERCADO LIVRE
Tipo da Fonte: Site
Tipo do Valor de Reposição: BEM NOVO

Imobilizado: 301789
Descricao: BANCADA DE MADEIRA C/01 PRATELEIRA2,17X0,80X0,85M

Local: DITALIA MÓVEIS
Tipo: MÓVEIS E UTENSÍLIOS
Valor de Reposição: R$ 2.500,00
Valor de Mercado: R$ 150,50
Idade Aparente: 15 ANOS
Vida Útil: 15 ANOS | Vida Remanescente: 0 ANO
Estado de Conservação: G - REPAROS IMPORTANTES
Parcela Residual: 0,03 | dT: 1,00 | Coef Dep: 0,1000
Obsoletismo: 0,474 | Inst. Mo.: 1,00 | Coef. MT: 1,00
Código da Cotação: 1784311868
Fonte: MERCADO LIVRE
Tipo da Fonte: Site
Tipo do Valor de Reposição: BEM NOVO

Imobilizado: 301790
Descricao: BANCADA DE MADEIRA C/01 PRATELEIRA2,17X0,80X0,85M

Local: DITALIA MÓVEIS
Tipo: MÓVEIS E UTENSÍLIOS
Valor de Reposição: R$ 2.500,00
Valor de Mercado: R$ 150,50
Idade Aparente: 15 ANOS
Vida Útil: 15 ANOS | Vida Remanescente: 0 ANO
Estado de Conservação: G - REPAROS IMPORTANTES
Parcela Residual: 0,03 | dT: 1,00 | Coef Dep: 0,1000
Obsoletismo: 0,474 | Inst. Mo.: 1,00 | Coef. MT: 1,00
Código da Cotação: 1784311868
Fonte: MERCADO LIVRE
Tipo da Fonte: Site
Tipo do Valor de Reposição: BEM NOVO

SEM FOTO

Imobilizado: 301791
Descricao: ARMARIO ALTO MADEIRA C/01 PORTA E 02 PRATELEIRAS0,56X0,45X1,50M

Local: DITALIA MÓVEIS
Tipo: MÓVEIS E UTENSÍLIOS
Valor de Reposição: R$ 1.879,00
Valor de Mercado: R$ 140,14
Idade Aparente: 10 ANOS
Vida Útil: 15 ANOS | Vida Remanescente: 5 ANOS
Estado de Conservação: H - ENTRE REPAROS IMPORTANTES E SEM VALOR
Parcela Residual: 0,03 | dT: 0,67 | Coef Dep: 0,2791
Obsoletismo: 0,248 | Inst. Mo.: 1,00 | Coef. MT: 1,00
Código da Cotação: 970944810
Fonte: MADEIRA MADEIRA
Tipo da Fonte: Site
Tipo do Valor de Reposição: BEM NOVO

Imobilizado: 301792
Descricao: BANCADA DE MADEIRA 1,10X0,60X1,05M

Local: DITALIA MÓVEIS
Tipo: MÓVEIS E UTENSÍLIOS
Valor de Reposição: R$ 426,00
Valor de Mercado: R$ 60,72
Idade Aparente: 10 ANOS
Vida Útil: 15 ANOS | Vida Remanescente: 5 ANOS
Estado de Conservação: G - REPAROS IMPORTANTES
Parcela Residual: 0,03 | dT: 0,67 | Coef Dep: 0,2791
Obsoletismo: 0,474 | Inst. Mo.: 1,00 | Coef. MT: 1,00
Código da Cotação: 1784311868
Fonte: MERCADO LIVRE
Tipo da Fonte: Site
Tipo do Valor de Reposição: BEM NOVO

Imobilizado: 301793
Descricao: BANCADA DE MADEIRA 2,80X0,56X1,05M

Local: DITALIA MÓVEIS
Tipo: MÓVEIS E UTENSÍLIOS
Valor de Reposição: R$ 2.500,00
Valor de Mercado: R$ 186,45
Idade Aparente: 10 ANOS
Vida Útil: 15 ANOS | Vida Remanescente: 5 ANOS
Estado de Conservação: H - ENTRE REPAROS IMPORTANTES E SEM VALOR
Parcela Residual: 0,03 | dT: 0,67 | Coef Dep: 0,2791
Obsoletismo: 0,248 | Inst. Mo.: 1,00 | Coef. MT: 1,00
Código da Cotação: 1784311868
Fonte: MERCADO LIVRE
Tipo da Fonte: Site
Tipo do Valor de Reposição: BEM NOVO

Imobilizado: 301794
Descricao: ARMARIO BAIXO C/02 PORTAS E 02 GAVETAS0,70X0,50X1,05M

Local: DITALIA MÓVEIS
Tipo: MÓVEIS E UTENSÍLIOS
Valor de Reposição: R$ 358,00
Valor de Mercado: R$ 104,95
Idade Aparente: 10 ANOS
Vida Útil: 15 ANOS | Vida Remanescente: 5 ANOS
Estado de Conservação: C - REGULAR
Parcela Residual: 0,03 | dT: 0,67 | Coef Dep: 0,2791
Obsoletismo: 0,9748 | Inst. Mo.: 1,00 | Coef. MT: 1,00
Código da Cotação: 1785934084
Fonte: COZY
Tipo da Fonte: Site
Tipo do Valor de Reposição: BEM NOVO

Imobilizado: 301795
Descricao: CADEIRA GIRATORIA C/BRACOS ESTOFADA TECIDO PRETO

Local: DITALIA MÓVEIS
Tipo: MÓVEIS E UTENSÍLIOS
Valor de Reposição: R$ 262,00
Valor de Mercado: R$ 52,63
Idade Aparente: 10 ANOS
Vida Útil: 15 ANOS | Vida Remanescente: 5 ANOS
Estado de Conservação: F - ENTRE REPAROS SIMPLES E IMPORTANTES
Parcela Residual: 0,03 | dT: 0,67 | Coef Dep: 0,2791
Obsoletismo: 0,668 | Inst. Mo.: 1,00 | Coef. MT: 1,00
Código da Cotação: 1784311868
Fonte: MERCADO LIVRE
Tipo da Fonte: Site
Tipo do Valor de Reposição: BEM NOVO

Imobilizado: 301798
Descricao: BEBEDOURO ELÉTRICO
Marca: ORIGINAL
Modelo: BB25L/2
Série: 4439

Local: DITALIA MÓVEIS
Tipo: MÓVEIS E UTENSÍLIOS
Valor de Reposição: R$ 1.555,00
Valor de Mercado: R$ 1.449,19
Idade Aparente: 1 ANO
Vida Útil: 15 ANOS | Vida Remanescente: 14 ANOS
Estado de Conservação: B - ENTRE NOVO E REGULAR
Parcela Residual: 0,05 | dT: 0,07 | Coef Dep: 0,9315
Obsoletismo: 0,9968 | Inst. Mo.: 1,00 | Coef. MT: 1,00
Código da Cotação: 1784311868
Fonte: MERCADO LIVRE
Tipo da Fonte: Site
Tipo do Valor de Reposição: BEM NOVO

Imobilizado: 301801
Descricao: BANCADA MADEIRA C/02 PRATELEIRAS 2,70X0,70X0,75M

Local: DITALIA MÓVEIS
Tipo: MÓVEIS E UTENSÍLIOS
Valor de Reposição: R$ 2.500,00
Valor de Mercado: R$ 186,45
Idade Aparente: 10 ANOS
Vida Útil: 15 ANOS | Vida Remanescente: 5 ANOS
Estado de Conservação: H - ENTRE REPAROS IMPORTANTES E SEM VALOR
Parcela Residual: 0,03 | dT: 0,67 | Coef Dep: 0,2791
Obsoletismo: 0,248 | Inst. Mo.: 1,00 | Coef. MT: 1,00
Código da Cotação: 1784311868
Fonte: MERCADO LIVRE
Tipo da Fonte: Site
Tipo do Valor de Reposição: BEM NOVO

Imobilizado: 301802
Descricao: ARMARIO MADEIRA C/02 PORTAS 0,90X0,60X0,80M
Ano de Fabricação: 0

Local: DITALIA MÓVEIS
Tipo: MÓVEIS E UTENSÍLIOS
Valor de Reposição: R$ 485,00
Valor de Mercado: R$ 97,43
Idade Aparente: 10 ANOS
Vida Útil: 15 ANOS | Vida Remanescente: 5 ANOS
Estado de Conservação: F - ENTRE REPAROS SIMPLES E IMPORTANTES
Parcela Residual: 0,03 | dT: 0,67 | Coef Dep: 0,2791
Obsoletismo: 0,668 | Inst. Mo.: 1,00 | Coef. MT: 1,00
Código da Cotação: 1785934084
Fonte: COZY
Tipo da Fonte: Site
Tipo do Valor de Reposição: BEM NOVO

Imobilizado: 301803
Descricao: ARMARIO ALTO EM MADEIRA COM 2 PORTAS BRANCO DIM. 1,05 X 0,45 X 1,60 M

Local: DITALIA MÓVEIS
Tipo: MÓVEIS E UTENSÍLIOS
Valor de Reposição: R$ 1.639,00
Valor de Mercado: R$ 480,47
Idade Aparente: 10 ANOS
Vida Útil: 15 ANOS | Vida Remanescente: 5 ANOS
Estado de Conservação: C - REGULAR
Parcela Residual: 0,03 | dT: 0,67 | Coef Dep: 0,2791
Obsoletismo: 0,9748 | Inst. Mo.: 1,00 | Coef. MT: 1,00
Código da Cotação: -562382879
Fonte: F5 OFFICE MÓVEIS CORPORATIVOS
Tipo da Fonte: Site
Tipo do Valor de Reposição: BEM NOVO

Imobilizado: 301804
Descricao: CADEIRA GIRATORIA ESTOFADA COURVIM PRETO

Local: DITALIA MÓVEIS
Tipo: MÓVEIS E UTENSÍLIOS
Valor de Reposição: R$ 262,00
Valor de Mercado: R$ 52,63
Idade Aparente: 10 ANOS
Vida Útil: 15 ANOS | Vida Remanescente: 5 ANOS
Estado de Conservação: F - ENTRE REPAROS SIMPLES E IMPORTANTES
Parcela Residual: 0,03 | dT: 0,67 | Coef Dep: 0,2791
Obsoletismo: 0,668 | Inst. Mo.: 1,00 | Coef. MT: 1,00
Código da Cotação: 1784311868
Fonte: MERCADO LIVRE
Tipo da Fonte: Site
Tipo do Valor de Reposição: BEM NOVO

Imobilizado: 301805
Descricao: CADEIRA GIRATORIA ESTOFADA TECIDO VERDE

Local: DITALIA MÓVEIS
Tipo: MÓVEIS E UTENSÍLIOS
Valor de Reposição: R$ 262,00
Valor de Mercado: R$ 52,63
Idade Aparente: 10 ANOS
Vida Útil: 15 ANOS | Vida Remanescente: 5 ANOS
Estado de Conservação: F - ENTRE REPAROS SIMPLES E IMPORTANTES
Parcela Residual: 0,03 | dT: 0,67 | Coef Dep: 0,2791
Obsoletismo: 0,668 | Inst. Mo.: 1,00 | Coef. MT: 1,00
Código da Cotação: 1784311868
Fonte: MERCADO LIVRE
Tipo da Fonte: Site
Tipo do Valor de Reposição: BEM NOVO

Imobilizado: 301807
Descricao: ARMARIO BAIXO C/02 GAVETAS 0,50X0,60X0,60M

Local: DITALIA MÓVEIS
Tipo: MÓVEIS E UTENSÍLIOS
Valor de Reposição: R$ 358,00
Valor de Mercado: R$ 104,95
Idade Aparente: 10 ANOS
Vida Útil: 15 ANOS | Vida Remanescente: 5 ANOS
Estado de Conservação: C - REGULAR
Parcela Residual: 0,03 | dT: 0,67 | Coef Dep: 0,2791
Obsoletismo: 0,9748 | Inst. Mo.: 1,00 | Coef. MT: 1,00
Código da Cotação: 1785934084
Fonte: COZY
Tipo da Fonte: Site
Tipo do Valor de Reposição: BEM NOVO

Imobilizado: 301808
Descricao: BANCADA EM MADEIRA 2,60X0,60X0,90M

Local: DITALIA MÓVEIS
Tipo: MÓVEIS E UTENSÍLIOS
Valor de Reposição: R$ 2.500,00
Valor de Mercado: R$ 620,00
Idade Aparente: 0 ANO
Vida Útil: 15 ANOS | Vida Remanescente: 15 ANOS
Estado de Conservação: H - ENTRE REPAROS IMPORTANTES E SEM VALOR
Parcela Residual: 0,03 | dT: 0,00 | Coef Dep: 1,0000
Obsoletismo: 0,248 | Inst. Mo.: 1,00 | Coef. MT: 1,00
Código da Cotação: 1784311868
Fonte: MERCADO LIVRE
Tipo da Fonte: Site
Tipo do Valor de Reposição: BEM NOVO

Imobilizado: 301809
Descricao: ARMARIO EM MADEIRA C/06 PRATELEIRAS0,56X0,47X1,50M

Local: DITALIA MÓVEIS
Tipo: MÓVEIS E UTENSÍLIOS
Valor de Reposição: R$ 560,00
Valor de Mercado: R$ 112,50
Idade Aparente: 10 ANOS
Vida Útil: 15 ANOS | Vida Remanescente: 5 ANOS
Estado de Conservação: F - ENTRE REPAROS SIMPLES E IMPORTANTES
Parcela Residual: 0,03 | dT: 0,67 | Coef Dep: 0,2791
Obsoletismo: 0,668 | Inst. Mo.: 1,00 | Coef. MT: 1,00
Código da Cotação: 691781969
Fonte: SÓ NICHOS
Tipo da Fonte: Site
Tipo do Valor de Reposição: BEM NOVO

Imobilizado: 301814
Descricao: ARMARIO ALTO MADEIRA C/30 ESCANINHOS2,80X1,25X1,85M

Local: DITALIA MÓVEIS
Tipo: MÓVEIS E UTENSÍLIOS
Valor de Reposição: R$ 7.020,00
Valor de Mercado: R$ 1.728,99
Idade Aparente: 10 ANOS
Vida Útil: 15 ANOS | Vida Remanescente: 5 ANOS
Estado de Conservação: E - REPAROS SIMPLES
Parcela Residual: 0,03 | dT: 0,67 | Coef Dep: 0,2791
Obsoletismo: 0,819 | Inst. Mo.: 1,00 | Coef. MT: 1,00
Código da Cotação: 1784311868
Fonte: MERCADO LIVRE
Tipo da Fonte: Site
Tipo do Valor de Reposição: BEM NOVO

Imobilizado: 301815
Descricao: ARMARIO ALTO MADEIRA C/30 ESCANINHOS 2,80X1,25X1,85M

Local: DITALIA MÓVEIS
Tipo: MÓVEIS E UTENSÍLIOS
Valor de Reposição: R$ 7.020,00
Valor de Mercado: R$ 1.728,99
Idade Aparente: 10 ANOS
Vida Útil: 15 ANOS | Vida Remanescente: 5 ANOS
Estado de Conservação: E - REPAROS SIMPLES
Parcela Residual: 0,03 | dT: 0,67 | Coef Dep: 0,2791
Obsoletismo: 0,819 | Inst. Mo.: 1,00 | Coef. MT: 1,00
Código da Cotação: 1784311868
Fonte: MERCADO LIVRE
Tipo da Fonte: Site
Tipo do Valor de Reposição: BEM NOVO

SEM FOTO

Imobilizado: 301816
Descricao: BANCADA DE MADEIRA C/01 PRATELEIRA2,18X0,80X0,90M

Local: DITALIA MÓVEIS
Tipo: MÓVEIS E UTENSÍLIOS
Valor de Reposição: R$ 2.500,00
Valor de Mercado: R$ 150,50
Idade Aparente: 15 ANOS
Vida Útil: 15 ANOS | Vida Remanescente: 0 ANO
Estado de Conservação: G - REPAROS IMPORTANTES
Parcela Residual: 0,03 | dT: 1,00 | Coef Dep: 0,1000
Obsoletismo: 0,474 | Inst. Mo.: 1,00 | Coef. MT: 1,00
Código da Cotação: 1784311868
Fonte: MERCADO LIVRE
Tipo da Fonte: Site
Tipo do Valor de Reposição: BEM NOVO

Imobilizado: 301817
Descricao: BANCADA DE MADEIRA C/01 PRATELEIRA2,18X0,80X0,90M

Local: DITALIA MÓVEIS
Tipo: MÓVEIS E UTENSÍLIOS
Valor de Reposição: R$ 2.500,00
Valor de Mercado: R$ 150,50
Idade Aparente: 15 ANOS
Vida Útil: 15 ANOS | Vida Remanescente: 0 ANO
Estado de Conservação: G - REPAROS IMPORTANTES
Parcela Residual: 0,03 | dT: 1,00 | Coef Dep: 0,1000
Obsoletismo: 0,474 | Inst. Mo.: 1,00 | Coef. MT: 1,00
Código da Cotação: 1784311868
Fonte: MERCADO LIVRE
Tipo da Fonte: Site
Tipo do Valor de Reposição: BEM NOVO

Imobilizado: 301818
Descricao: ARMARIO ALTO MADEIRA C/22 ESCANINHOS, 03 GAVETAS E 01 PORTA1,80X0,60X1,50M

Local: DITALIA MÓVEIS
Tipo: MÓVEIS E UTENSÍLIOS
Valor de Reposição: R$ 1.728,00
Valor de Mercado: R$ 128,87
Idade Aparente: 10 ANOS
Vida Útil: 15 ANOS | Vida Remanescente: 5 ANOS
Estado de Conservação: H - ENTRE REPAROS IMPORTANTES E SEM VALOR
Parcela Residual: 0,03 | dT: 0,67 | Coef Dep: 0,2791
Obsoletismo: 0,248 | Inst. Mo.: 1,00 | Coef. MT: 1,00
Código da Cotação: 1784311868
Fonte: MERCADO LIVRE
Tipo da Fonte: Site
Tipo do Valor de Reposição: BEM NOVO

Imobilizado: 301819
Descricao: BANCADA EM INOX C/CUBA DIM. 2,00X0,70X0,90M
Marca: TOMASI

Local: DITALIA MÓVEIS
Tipo: MÓVEIS E UTENSÍLIOS
Valor de Reposição: R$ 7.600,00
Valor de Mercado: R$ 2.601,78
Idade Aparente: 20 ANOS
Vida Útil: 30 ANOS | Vida Remanescente: 10 ANOS
Estado de Conservação: C - REGULAR
Parcela Residual: 0,10 | dT: 0,67 | Coef Dep: 0,2791
Obsoletismo: 0,9748 | Inst. Mo.: 1,00 | Coef. MT: 1,00
Código da Cotação: 1785848151
Fonte: TOMASI | Contato: EDSON
Tipo da Fonte: Telefone / WhatsApp
Tipo do Valor de Reposição: BEM NOVO

Imobilizado: 301820
Descricao: BANCADA EM INOX C/CUBA DIM. 2,00X0,70X0,90M
Marca: TOMASI

Local: DITALIA MÓVEIS
Tipo: MÓVEIS E UTENSÍLIOS
Valor de Reposição: R$ 7.600,00
Valor de Mercado: R$ 2.601,78
Idade Aparente: 20 ANOS
Vida Útil: 30 ANOS | Vida Remanescente: 10 ANOS
Estado de Conservação: C - REGULAR
Parcela Residual: 0,10 | dT: 0,67 | Coef Dep: 0,2791
Obsoletismo: 0,9748 | Inst. Mo.: 1,00 | Coef. MT: 1,00
Código da Cotação: 1785848151
Fonte: TOMASI | Contato: EDSON
Tipo da Fonte: Telefone / WhatsApp
Tipo do Valor de Reposição: BEM NOVO

Imobilizado: 301855
Descricao: CADEIRA FIXA PLASTICA COR CINZA

Local: DITALIA MÓVEIS
Tipo: MÓVEIS E UTENSÍLIOS
Valor de Reposição: R$ 309,59
Valor de Mercado: R$ 90,76
Idade Aparente: 10 ANOS
Vida Útil: 15 ANOS | Vida Remanescente: 5 ANOS
Estado de Conservação: C - REGULAR
Parcela Residual: 0,03 | dT: 0,67 | Coef Dep: 0,2791
Obsoletismo: 0,9748 | Inst. Mo.: 1,00 | Coef. MT: 1,00
Código da Cotação: 1784311868
Fonte: MERCADO LIVRE
Tipo da Fonte: Site
Tipo do Valor de Reposição: BEM NOVO

SEM FOTO

Imobilizado: 301856
Descricao: MESA DE MADEIRA 2,00X0,80X0,75M

Local: DITALIA MÓVEIS
Tipo: MÓVEIS E UTENSÍLIOS
Valor de Reposição: R$ 1.032,00
Valor de Mercado: R$ 76,97
Idade Aparente: 10 ANOS
Vida Útil: 15 ANOS | Vida Remanescente: 5 ANOS
Estado de Conservação: H - ENTRE REPAROS IMPORTANTES E SEM VALOR
Parcela Residual: 0,03 | dT: 0,67 | Coef Dep: 0,2791
Obsoletismo: 0,248 | Inst. Mo.: 1,00 | Coef. MT: 1,00
Código da Cotação: 1551303118
Fonte: PREMIATTA MOVEIS
Tipo da Fonte: Site
Tipo do Valor de Reposição: BEM NOVO

Imobilizado: 301857
Descricao: CADEIRA GIRATORIA ESTOFADA COURVIM PRETO

Local: DITALIA MÓVEIS
Tipo: MÓVEIS E UTENSÍLIOS
Valor de Reposição: R$ 262,00
Valor de Mercado: R$ 52,63
Idade Aparente: 10 ANOS
Vida Útil: 15 ANOS | Vida Remanescente: 5 ANOS
Estado de Conservação: F - ENTRE REPAROS SIMPLES E IMPORTANTES
Parcela Residual: 0,03 | dT: 0,67 | Coef Dep: 0,2791
Obsoletismo: 0,668 | Inst. Mo.: 1,00 | Coef. MT: 1,00
Código da Cotação: 1784311868
Fonte: MERCADO LIVRE
Tipo da Fonte: Site
Tipo do Valor de Reposição: BEM NOVO

Imobilizado: 301858
Descricao: LAVADOURA DE ROUPAS 11 KG
Marca: BRASTEMP

Local: DITALIA MÓVEIS
Tipo: MÓVEIS E UTENSÍLIOS
Valor de Reposição: R$ 1.699,00
Valor de Mercado: R$ 359,76
Idade Aparente: 12 ANOS
Vida Útil: 15 ANOS | Vida Remanescente: 3 ANOS
Estado de Conservação: D - ENTRE REGULAR E REPAROS SIMPLES
Parcela Residual: 0,05 | dT: 0,80 | Coef Dep: 0,1899
Obsoletismo: 0,9191 | Inst. Mo.: 1,00 | Coef. MT: 1,00
Código da Cotação: 1784311868
Fonte: MERCADO LIVRE
Tipo da Fonte: Site
Tipo do Valor de Reposição: BEM NOVO

Imobilizado: 301859
Descricao: BALCAO DE ATENDIMENTO P/RECEPCAO C/ARMARIO E GAVETEIRO ANEXO 4,50X0,85X1,10M
Marca: FLORENSE

Local: DITALIA MÓVEIS
Tipo: MÓVEIS E UTENSÍLIOS
Valor de Reposição: R$ 4.637,81
Valor de Mercado: R$ 1.359,57
Idade Aparente: 10 ANOS
Vida Útil: 15 ANOS | Vida Remanescente: 5 ANOS
Estado de Conservação: C - REGULAR
Parcela Residual: 0,03 | dT: 0,67 | Coef Dep: 0,2791
Obsoletismo: 0,9748 | Inst. Mo.: 1,00 | Coef. MT: 1,00
Código da Cotação: 1784311868
Fonte: MERCADO LIVRE
Tipo da Fonte: Site
Tipo do Valor de Reposição: BEM NOVO

Imobilizado: 301860
Descricao: CADEIRA GIRATÓRIA COM BRAÇOS ESTOFADA COR VERDE_x000d_

Local: DITALIA MÓVEIS
Tipo: MÓVEIS E UTENSÍLIOS
Valor de Reposição: R$ 599,00
Valor de Mercado: R$ 175,60
Idade Aparente: 10 ANOS
Vida Útil: 15 ANOS | Vida Remanescente: 5 ANOS
Estado de Conservação: C - REGULAR
Parcela Residual: 0,03 | dT: 0,67 | Coef Dep: 0,2791
Obsoletismo: 0,9748 | Inst. Mo.: 1,00 | Coef. MT: 1,00
Código da Cotação: 1784311868
Fonte: MERCADO LIVRE
Tipo da Fonte: Site
Tipo do Valor de Reposição: BEM NOVO

Imobilizado: 301861
Descricao: CADEIRA GIRATÓRIA COM BRAÇOS ESTOFADA COR VERDE_x000d_

Local: DITALIA MÓVEIS
Tipo: MÓVEIS E UTENSÍLIOS
Valor de Reposição: R$ 599,00
Valor de Mercado: R$ 175,60
Idade Aparente: 10 ANOS
Vida Útil: 15 ANOS | Vida Remanescente: 5 ANOS
Estado de Conservação: C - REGULAR
Parcela Residual: 0,03 | dT: 0,67 | Coef Dep: 0,2791
Obsoletismo: 0,9748 | Inst. Mo.: 1,00 | Coef. MT: 1,00
Código da Cotação: 1784311868
Fonte: MERCADO LIVRE
Tipo da Fonte: Site
Tipo do Valor de Reposição: BEM NOVO

SEM FOTO

Imobilizado: 301878
Descricao: CENTRAL TELEFONICA
Marca: ALCATEL

Local: DITALIA MÓVEIS
Tipo: MÓVEIS E UTENSÍLIOS
Valor de Reposição: R$ 1.999,00
Valor de Mercado: R$ 1.948,63
Idade Aparente: 15 ANOS
Vida Útil: 15 ANOS | Vida Remanescente: 0 ANO
Estado de Conservação: C - REGULAR
Parcela Residual: 0,05 | dT: 1,00 | Coef Dep: 0,1000
Obsoletismo: 0,9748 | Inst. Mo.: 1,00 | Coef. MT: 1,00
Código da Cotação: 1784311868
Fonte: MERCADO LIVRE
Tipo da Fonte: Site
Tipo do Valor de Reposição: BEM USADO

Imobilizado: 301883
Descricao: BANCADA DE MADEIRA C/02 PORTAS E 02 GAVETAS2,00X0,80X0,75M

Local: DITALIA MÓVEIS
Tipo: MÓVEIS E UTENSÍLIOS
Valor de Reposição: R$ 2.500,00
Valor de Mercado: R$ 150,50
Idade Aparente: 15 ANOS
Vida Útil: 15 ANOS | Vida Remanescente: 0 ANO
Estado de Conservação: G - REPAROS IMPORTANTES
Parcela Residual: 0,03 | dT: 1,00 | Coef Dep: 0,1000
Obsoletismo: 0,474 | Inst. Mo.: 1,00 | Coef. MT: 1,00
Código da Cotação: 1784311868
Fonte: MERCADO LIVRE
Tipo da Fonte: Site
Tipo do Valor de Reposição: BEM NOVO

Imobilizado: 301884
Descricao: CONDICIONADOR DE AR SPLIT CAP. 28000 BTU
Marca: GREE

Local: DITALIA MÓVEIS
Tipo: MÓVEIS E UTENSÍLIOS
Valor de Reposição: R$ 9.204,12
Valor de Mercado: R$ 2.332,23
Idade Aparente: 15 ANOS
Vida Útil: 20 ANOS | Vida Remanescente: 5 ANOS
Estado de Conservação: C - REGULAR
Parcela Residual: 0,05 | dT: 0,75 | Coef Dep: 0,2210
Obsoletismo: 0,9748 | Inst. Mo.: 1,30 | Coef. MT: 1,00
Código da Cotação: -1137248479
Fonte: POLO AR
Tipo da Fonte: Site
Tipo do Valor de Reposição: BEM NOVO

Imobilizado: 301885
Descricao: CADEIRA GIRATÓRIA COM BRAÇOS ESTOFADA COR VERDE_x000d_

Local: DITALIA MÓVEIS
Tipo: MÓVEIS E UTENSÍLIOS
Valor de Reposição: R$ 599,00
Valor de Mercado: R$ 175,60
Idade Aparente: 10 ANOS
Vida Útil: 15 ANOS | Vida Remanescente: 5 ANOS
Estado de Conservação: C - REGULAR
Parcela Residual: 0,03 | dT: 0,67 | Coef Dep: 0,2791
Obsoletismo: 0,9748 | Inst. Mo.: 1,00 | Coef. MT: 1,00
Código da Cotação: 1784311868
Fonte: MERCADO LIVRE
Tipo da Fonte: Site
Tipo do Valor de Reposição: BEM NOVO

Imobilizado: 301886
Descricao: CADEIRA GIRATORIA ESTOFADA COURVIM PRETO

Local: DITALIA MÓVEIS
Tipo: MÓVEIS E UTENSÍLIOS
Valor de Reposição: R$ 262,00
Valor de Mercado: R$ 52,63
Idade Aparente: 10 ANOS
Vida Útil: 15 ANOS | Vida Remanescente: 5 ANOS
Estado de Conservação: F - ENTRE REPAROS SIMPLES E IMPORTANTES
Parcela Residual: 0,03 | dT: 0,67 | Coef Dep: 0,2791
Obsoletismo: 0,668 | Inst. Mo.: 1,00 | Coef. MT: 1,00
Código da Cotação: 1784311868
Fonte: MERCADO LIVRE
Tipo da Fonte: Site
Tipo do Valor de Reposição: BEM NOVO

Imobilizado: 301887
Descricao: ARMARIO BAIXO EM MADEIRA C/02 PORTAS0,80X0,45X0,90M

Local: DITALIA MÓVEIS
Tipo: MÓVEIS E UTENSÍLIOS
Valor de Reposição: R$ 358,00
Valor de Mercado: R$ 104,95
Idade Aparente: 10 ANOS
Vida Útil: 15 ANOS | Vida Remanescente: 5 ANOS
Estado de Conservação: C - REGULAR
Parcela Residual: 0,03 | dT: 0,67 | Coef Dep: 0,2791
Obsoletismo: 0,9748 | Inst. Mo.: 1,00 | Coef. MT: 1,00
Código da Cotação: 1785934084
Fonte: COZY
Tipo da Fonte: Site
Tipo do Valor de Reposição: BEM NOVO

Imobilizado: 301888
Descricao: FRIGOBAR
Marca: CONSUL
Modelo: COMPACTO 80

Local: DITALIA MÓVEIS
Tipo: MÓVEIS E UTENSÍLIOS
Valor de Reposição: R$ 1.557,00
Valor de Mercado: R$ 450,98
Idade Aparente: 10 ANOS
Vida Útil: 15 ANOS | Vida Remanescente: 5 ANOS
Estado de Conservação: D - ENTRE REGULAR E REPAROS SIMPLES
Parcela Residual: 0,05 | dT: 0,67 | Coef Dep: 0,2791
Obsoletismo: 0,9191 | Inst. Mo.: 1,00 | Coef. MT: 1,00
Código da Cotação: 1784311868
Fonte: MERCADO LIVRE
Tipo da Fonte: Site
Tipo do Valor de Reposição: BEM NOVO

Imobilizado: 301889
Descricao: FORNO DE MICROONDAS
Marca: ELECTROLUX

Local: DITALIA MÓVEIS
Tipo: MÓVEIS E UTENSÍLIOS
Valor de Reposição: R$ 628,00
Valor de Mercado: R$ 192,92
Idade Aparente: 10 ANOS
Vida Útil: 15 ANOS | Vida Remanescente: 5 ANOS
Estado de Conservação: C - REGULAR
Parcela Residual: 0,05 | dT: 0,67 | Coef Dep: 0,2791
Obsoletismo: 0,9748 | Inst. Mo.: 1,00 | Coef. MT: 1,00
Código da Cotação: 1784311868
Fonte: MERCADO LIVRE
Tipo da Fonte: Site
Tipo do Valor de Reposição: BEM NOVO

Imobilizado: 301890
Descricao: ARMARIO SUSPENSO C/02 PORTAS1,00X0,60X1,00M

Local: DITALIA MÓVEIS
Tipo: MÓVEIS E UTENSÍLIOS
Valor de Reposição: R$ 296,00
Valor de Mercado: R$ 86,77
Idade Aparente: 10 ANOS
Vida Útil: 15 ANOS | Vida Remanescente: 5 ANOS
Estado de Conservação: C - REGULAR
Parcela Residual: 0,03 | dT: 0,67 | Coef Dep: 0,2791
Obsoletismo: 0,9748 | Inst. Mo.: 1,00 | Coef. MT: 1,00
Código da Cotação: -1341753202
Fonte: MAGAZINE LUIZA
Tipo da Fonte: Site
Tipo do Valor de Reposição: BEM NOVO

Imobilizado: 301891
Descricao: ARMARIO BAIXO DE MADEIRA C/01 PORTA E TAMPO GRANITO 1,00X0,70X0,90M

Local: DITALIA MÓVEIS
Tipo: MÓVEIS E UTENSÍLIOS
Valor de Reposição: R$ 931,00
Valor de Mercado: R$ 229,30
Idade Aparente: 10 ANOS
Vida Útil: 15 ANOS | Vida Remanescente: 5 ANOS
Estado de Conservação: E - REPAROS SIMPLES
Parcela Residual: 0,03 | dT: 0,67 | Coef Dep: 0,2791
Obsoletismo: 0,819 | Inst. Mo.: 1,00 | Coef. MT: 1,00
Código da Cotação: 691781969
Fonte: SÓ NICHOS
Tipo da Fonte: Site
Tipo do Valor de Reposição: BEM NOVO

Imobilizado: 10026001 | Placa: TAG 31
Descricao: CONDICIONADOR DE AR SPLIT CAP. 9000 BTU
Marca: HITACHI
Modelo: RCA0008BH

Local: DITALIA MÓVEIS
Tipo: MÓVEIS E UTENSÍLIOS
Valor de Reposição: R$ 1.890,20
Valor de Mercado: R$ 298,49
Idade Aparente: 19 ANOS
Vida Útil: 20 ANOS | Vida Remanescente: 1 ANO
Estado de Conservação: C - REGULAR
Parcela Residual: 0,05 | dT: 0,95 | Coef Dep: 0,1179
Obsoletismo: 0,9748 | Inst. Mo.: 1,30 | Coef. MT: 1,00
Código da Cotação: 1784311868
Fonte: MERCADO LIVRE
Tipo da Fonte: Site
Tipo do Valor de Reposição: BEM NOVO

Imobilizado: 10026002 | Placa: TAG 36
Descricao: CONDICIONADOR DE AR SPLIT CAP. 9000 BTU
Marca: HITACHI
Modelo: RCA0008BH

Local: DITALIA MÓVEIS
Tipo: MÓVEIS E UTENSÍLIOS
Valor de Reposição: R$ 1.890,20
Valor de Mercado: R$ 298,49
Idade Aparente: 19 ANOS
Vida Útil: 20 ANOS | Vida Remanescente: 1 ANO
Estado de Conservação: C - REGULAR
Parcela Residual: 0,05 | dT: 0,95 | Coef Dep: 0,1179
Obsoletismo: 0,9748 | Inst. Mo.: 1,30 | Coef. MT: 1,00
Código da Cotação: 1784311868
Fonte: MERCADO LIVRE
Tipo da Fonte: Site
Tipo do Valor de Reposição: BEM NOVO

Imobilizado: 10026003
Descricao: CONDICIONADOR DE AR SPLIT CAP. 12000 BTU
Marca: SAMSUNG
Modelo: AQ12UWBSVXXAZ

Local: DITALIA MÓVEIS
Tipo: MÓVEIS E UTENSÍLIOS
Valor de Reposição: R$ 2.383,50
Valor de Mercado: R$ 376,39
Idade Aparente: 19 ANOS
Vida Útil: 20 ANOS | Vida Remanescente: 1 ANO
Estado de Conservação: C - REGULAR
Parcela Residual: 0,05 | dT: 0,95 | Coef Dep: 0,1179
Obsoletismo: 0,9748 | Inst. Mo.: 1,30 | Coef. MT: 1,00
Código da Cotação: 1784311868
Fonte: MERCADO LIVRE
Tipo da Fonte: Site
Tipo do Valor de Reposição: BEM NOVO

Imobilizado: 10026004
Descricao: CONDICIONADOR DE AR SPLIT CAP. 12000 BTU
Marca: SAMSUNG
Modelo: AQ12UWBSVXXAZ

Local: DITALIA MÓVEIS
Tipo: MÓVEIS E UTENSÍLIOS
Valor de Reposição: R$ 2.383,50
Valor de Mercado: R$ 376,39
Idade Aparente: 19 ANOS
Vida Útil: 20 ANOS | Vida Remanescente: 1 ANO
Estado de Conservação: C - REGULAR
Parcela Residual: 0,05 | dT: 0,95 | Coef Dep: 0,1179
Obsoletismo: 0,9748 | Inst. Mo.: 1,30 | Coef. MT: 1,00
Código da Cotação: 1784311868
Fonte: MERCADO LIVRE
Tipo da Fonte: Site
Tipo do Valor de Reposição: BEM NOVO

Imobilizado: 10026005
Descricao: CONDICIONADOR DE AR SPLIT CAP. 28000 BTU
Marca: GREE
Modelo: GWH28MD-D1NNA3C/O

Local: DITALIA MÓVEIS
Tipo: MÓVEIS E UTENSÍLIOS
Valor de Reposição: R$ 9.204,12
Valor de Mercado: R$ 2.332,23
Idade Aparente: 15 ANOS
Vida Útil: 20 ANOS | Vida Remanescente: 5 ANOS
Estado de Conservação: C - REGULAR
Parcela Residual: 0,05 | dT: 0,75 | Coef Dep: 0,2210
Obsoletismo: 0,9748 | Inst. Mo.: 1,30 | Coef. MT: 1,00
Código da Cotação: -1137248479
Fonte: POLO AR
Tipo da Fonte: Site
Tipo do Valor de Reposição: BEM NOVO

Imobilizado: 10026006
Descricao: CONDICIONADOR DE AR CASSETE CAP. 30000 BTU
Marca: HITACHI
Modelo: RAA025G3Q
Ano de Fabricação: 2007

Local: DITALIA MÓVEIS
Tipo: MÓVEIS E UTENSÍLIOS
Valor de Reposição: R$ 16.528,86
Valor de Mercado: R$ 1.788,64
Idade Aparente: 19 ANOS
Vida Útil: 20 ANOS | Vida Remanescente: 1 ANO
Estado de Conservação: F - ENTRE REPAROS SIMPLES E IMPORTANTES
Parcela Residual: 0,05 | dT: 0,95 | Coef Dep: 0,1179
Obsoletismo: 0,668 | Inst. Mo.: 1,20 | Coef. MT: 1,00
Código da Cotação: 551015017
Fonte: LEVEROS
Tipo da Fonte: Site
Tipo do Valor de Reposição: BEM NOVO

Imobilizado: 10026007
Descricao: CONDICIONADOR DE AR CASSETE CAP. 40000 BTU
Marca: HITACHI
Modelo: RAA040B7Q

Local: DITALIA MÓVEIS
Tipo: MÓVEIS E UTENSÍLIOS
Valor de Reposição: R$ 20.974,86
Valor de Mercado: R$ 2.269,75
Idade Aparente: 19 ANOS
Vida Útil: 20 ANOS | Vida Remanescente: 1 ANO
Estado de Conservação: F - ENTRE REPAROS SIMPLES E IMPORTANTES
Parcela Residual: 0,05 | dT: 0,95 | Coef Dep: 0,1179
Obsoletismo: 0,668 | Inst. Mo.: 1,20 | Coef. MT: 1,00
Código da Cotação: 551015017
Fonte: LEVEROS
Tipo da Fonte: Site
Tipo do Valor de Reposição: BEM NOVO

Imobilizado: 10026008
Descricao: CONDICIONADOR DE AR CASSETE CAP. 40000 BTU
Marca: HITACHI

Local: DITALIA MÓVEIS
Tipo: MÓVEIS E UTENSÍLIOS
Valor de Reposição: R$ 20.974,86
Valor de Mercado: R$ 2.269,75
Idade Aparente: 19 ANOS
Vida Útil: 20 ANOS | Vida Remanescente: 1 ANO
Estado de Conservação: F - ENTRE REPAROS SIMPLES E IMPORTANTES
Parcela Residual: 0,05 | dT: 0,95 | Coef Dep: 0,1179
Obsoletismo: 0,668 | Inst. Mo.: 1,20 | Coef. MT: 1,00
Código da Cotação: 551015017
Fonte: LEVEROS
Tipo da Fonte: Site
Tipo do Valor de Reposição: BEM NOVO

Imobilizado: 10026009
Descricao: CONDICIONADOR DE AR CASSETE CAP. 40000 BTU
Marca: HITACHI

Local: DITALIA MÓVEIS
Tipo: MÓVEIS E UTENSÍLIOS
Valor de Reposição: R$ 20.974,86
Valor de Mercado: R$ 2.269,75
Idade Aparente: 19 ANOS
Vida Útil: 20 ANOS | Vida Remanescente: 1 ANO
Estado de Conservação: F - ENTRE REPAROS SIMPLES E IMPORTANTES
Parcela Residual: 0,05 | dT: 0,95 | Coef Dep: 0,1179
Obsoletismo: 0,668 | Inst. Mo.: 1,20 | Coef. MT: 1,00
Código da Cotação: 551015017
Fonte: LEVEROS
Tipo da Fonte: Site
Tipo do Valor de Reposição: BEM NOVO

Imobilizado: 10026010 | Placa: TAG 27
Descricao: CONDICIONADOR DE AR CASSETE CAP. 50000 BTU
Marca: HITACHI
Modelo: RAP050B7Q
Série: 481781
Ano de Fabricação: 2007

Local: DITALIA MÓVEIS
Tipo: MÓVEIS E UTENSÍLIOS
Valor de Reposição: R$ 22.456,86
Valor de Mercado: R$ 2.430,12
Idade Aparente: 19 ANOS
Vida Útil: 20 ANOS | Vida Remanescente: 1 ANO
Estado de Conservação: F - ENTRE REPAROS SIMPLES E IMPORTANTES
Parcela Residual: 0,05 | dT: 0,95 | Coef Dep: 0,1179
Obsoletismo: 0,668 | Inst. Mo.: 1,20 | Coef. MT: 1,00
Código da Cotação: 551015017
Fonte: LEVEROS
Tipo da Fonte: Site
Tipo do Valor de Reposição: BEM NOVO

Imobilizado: 10026011 | Placa: TAG 28
Descricao: CONDICIONADOR DE AR CASSETE CAP. 50000 BTU
Marca: HITACHI
Modelo: RAP050B7Q
Série: 481783
Ano de Fabricação: 2007

Local: DITALIA MÓVEIS
Tipo: MÓVEIS E UTENSÍLIOS
Valor de Reposição: R$ 22.456,86
Valor de Mercado: R$ 2.430,12
Idade Aparente: 19 ANOS
Vida Útil: 20 ANOS | Vida Remanescente: 1 ANO
Estado de Conservação: F - ENTRE REPAROS SIMPLES E IMPORTANTES
Parcela Residual: 0,05 | dT: 0,95 | Coef Dep: 0,1179
Obsoletismo: 0,668 | Inst. Mo.: 1,20 | Coef. MT: 1,00
Código da Cotação: 551015017
Fonte: LEVEROS
Tipo da Fonte: Site
Tipo do Valor de Reposição: BEM NOVO

Imobilizado: 10026012 | Placa: TAG 29
Descricao: CONDICIONADOR DE AR CASSETE CAP. 50000 BTU
Marca: HITACHI
Modelo: RAP050B7Q
Série: 481784
Ano de Fabricação: 2007

Local: DITALIA MÓVEIS
Tipo: MÓVEIS E UTENSÍLIOS
Valor de Reposição: R$ 22.456,86
Valor de Mercado: R$ 2.430,12
Idade Aparente: 19 ANOS
Vida Útil: 20 ANOS | Vida Remanescente: 1 ANO
Estado de Conservação: F - ENTRE REPAROS SIMPLES E IMPORTANTES
Parcela Residual: 0,05 | dT: 0,95 | Coef Dep: 0,1179
Obsoletismo: 0,668 | Inst. Mo.: 1,20 | Coef. MT: 1,00
Código da Cotação: 551015017
Fonte: LEVEROS
Tipo da Fonte: Site
Tipo do Valor de Reposição: BEM NOVO

Imobilizado: 10026013 | Placa: TAG 34
Descricao: CONDICIONADOR DE AR CASSETE CAP. 40000 BTU
Marca: HITACHI

Local: DITALIA MÓVEIS
Tipo: MÓVEIS E UTENSÍLIOS
Valor de Reposição: R$ 20.974,86
Valor de Mercado: R$ 2.269,75
Idade Aparente: 19 ANOS
Vida Útil: 20 ANOS | Vida Remanescente: 1 ANO
Estado de Conservação: F - ENTRE REPAROS SIMPLES E IMPORTANTES
Parcela Residual: 0,05 | dT: 0,95 | Coef Dep: 0,1179
Obsoletismo: 0,668 | Inst. Mo.: 1,20 | Coef. MT: 1,00
Código da Cotação: 551015017
Fonte: LEVEROS
Tipo da Fonte: Site
Tipo do Valor de Reposição: BEM NOVO

Imobilizado: 10026014 | Placa: TAG 35
Descricao: CONDICIONADOR DE AR CASSETE CAP. 50000 BTU
Marca: HITACHI
Modelo: RAA050B7Q
Série: 512275

Local: DITALIA MÓVEIS
Tipo: MÓVEIS E UTENSÍLIOS
Valor de Reposição: R$ 22.456,86
Valor de Mercado: R$ 2.430,12
Idade Aparente: 19 ANOS
Vida Útil: 20 ANOS | Vida Remanescente: 1 ANO
Estado de Conservação: F - ENTRE REPAROS SIMPLES E IMPORTANTES
Parcela Residual: 0,05 | dT: 0,95 | Coef Dep: 0,1179
Obsoletismo: 0,668 | Inst. Mo.: 1,20 | Coef. MT: 1,00
Código da Cotação: 551015017
Fonte: LEVEROS
Tipo da Fonte: Site
Tipo do Valor de Reposição: BEM NOVO

Imobilizado: 10026015 | Placa: TAG 12
Descricao: CONDICIONADOR DE AR CASSETE CAP. 40000 BTU
Marca: HITACHI

Local: DITALIA MÓVEIS
Tipo: MÓVEIS E UTENSÍLIOS
Valor de Reposição: R$ 20.974,86
Valor de Mercado: R$ 2.269,75
Idade Aparente: 19 ANOS
Vida Útil: 20 ANOS | Vida Remanescente: 1 ANO
Estado de Conservação: F - ENTRE REPAROS SIMPLES E IMPORTANTES
Parcela Residual: 0,05 | dT: 0,95 | Coef Dep: 0,1179
Obsoletismo: 0,668 | Inst. Mo.: 1,20 | Coef. MT: 1,00
Código da Cotação: 551015017
Fonte: LEVEROS
Tipo da Fonte: Site
Tipo do Valor de Reposição: BEM NOVO

Imobilizado: 10026016 | Placa: TAG 13
Descricao: CONDICIONADOR DE AR CASSETE CAP. 40000 BTU
Marca: HITACHI

Local: DITALIA MÓVEIS
Tipo: MÓVEIS E UTENSÍLIOS
Valor de Reposição: R$ 20.974,86
Valor de Mercado: R$ 2.269,75
Idade Aparente: 19 ANOS
Vida Útil: 20 ANOS | Vida Remanescente: 1 ANO
Estado de Conservação: F - ENTRE REPAROS SIMPLES E IMPORTANTES
Parcela Residual: 0,05 | dT: 0,95 | Coef Dep: 0,1179
Obsoletismo: 0,668 | Inst. Mo.: 1,20 | Coef. MT: 1,00
Código da Cotação: 551015017
Fonte: LEVEROS
Tipo da Fonte: Site
Tipo do Valor de Reposição: BEM NOVO

Imobilizado: 10026017 | Placa: TAG 14
Descricao: CONDICIONADOR DE AR CASSETE CAP. 30000 BTU
Marca: HITACHI
Modelo: RAA025G3Q

Local: DITALIA MÓVEIS
Tipo: MÓVEIS E UTENSÍLIOS
Valor de Reposição: R$ 16.528,86
Valor de Mercado: R$ 1.788,64
Idade Aparente: 19 ANOS
Vida Útil: 20 ANOS | Vida Remanescente: 1 ANO
Estado de Conservação: F - ENTRE REPAROS SIMPLES E IMPORTANTES
Parcela Residual: 0,05 | dT: 0,95 | Coef Dep: 0,1179
Obsoletismo: 0,668 | Inst. Mo.: 1,20 | Coef. MT: 1,00
Código da Cotação: 551015017
Fonte: LEVEROS
Tipo da Fonte: Site
Tipo do Valor de Reposição: BEM NOVO

Imobilizado: 10026018 | Placa: TAG 15
Descricao: CONDICIONADOR DE AR CASSETE CAP. 30000 BTU
Marca: HITACHI
Modelo: RAA025G3Q

Local: DITALIA MÓVEIS
Tipo: MÓVEIS E UTENSÍLIOS
Valor de Reposição: R$ 16.528,86
Valor de Mercado: R$ 1.788,64
Idade Aparente: 19 ANOS
Vida Útil: 20 ANOS | Vida Remanescente: 1 ANO
Estado de Conservação: F - ENTRE REPAROS SIMPLES E IMPORTANTES
Parcela Residual: 0,05 | dT: 0,95 | Coef Dep: 0,1179
Obsoletismo: 0,668 | Inst. Mo.: 1,20 | Coef. MT: 1,00
Código da Cotação: 551015017
Fonte: LEVEROS
Tipo da Fonte: Site
Tipo do Valor de Reposição: BEM NOVO

Imobilizado: 10026019 | Placa: TAG 17
Descricao: CONDICIONADOR DE AR CASSETE CAP. 50000 BTU
Marca: HITACHI
Modelo: RAP050B7Q
Série: 481787
Ano de Fabricação: 2007

Local: DITALIA MÓVEIS
Tipo: MÓVEIS E UTENSÍLIOS
Valor de Reposição: R$ 22.456,86
Valor de Mercado: R$ 2.430,12
Idade Aparente: 19 ANOS
Vida Útil: 20 ANOS | Vida Remanescente: 1 ANO
Estado de Conservação: F - ENTRE REPAROS SIMPLES E IMPORTANTES
Parcela Residual: 0,05 | dT: 0,95 | Coef Dep: 0,1179
Obsoletismo: 0,668 | Inst. Mo.: 1,20 | Coef. MT: 1,00
Código da Cotação: 551015017
Fonte: LEVEROS
Tipo da Fonte: Site
Tipo do Valor de Reposição: BEM NOVO

Imobilizado: 10026020 | Placa: TAG 18
Descricao: CONDICIONADOR DE AR SPLIT CAP. 24000 BTU
Marca: HITACHI
Modelo: RAA020F3Q

Local: DITALIA MÓVEIS
Tipo: MÓVEIS E UTENSÍLIOS
Valor de Reposição: R$ 5.926,77
Valor de Mercado: R$ 641,35
Idade Aparente: 19 ANOS
Vida Útil: 20 ANOS | Vida Remanescente: 1 ANO
Estado de Conservação: F - ENTRE REPAROS SIMPLES E IMPORTANTES
Parcela Residual: 0,05 | dT: 0,95 | Coef Dep: 0,1179
Obsoletismo: 0,668 | Inst. Mo.: 1,30 | Coef. MT: 1,00
Código da Cotação: 551015017
Fonte: LEVEROS
Tipo da Fonte: Site
Tipo do Valor de Reposição: BEM NOVO

Imobilizado: 10026021 | Placa: TAG 19
Descricao: CONDICIONADOR DE AR CASSETE CAP. 50000 BTU
Marca: HITACHI
Modelo: RAP050B7Q
Série: 490690

Local: DITALIA MÓVEIS
Tipo: MÓVEIS E UTENSÍLIOS
Valor de Reposição: R$ 22.456,86
Valor de Mercado: R$ 2.430,12
Idade Aparente: 19 ANOS
Vida Útil: 20 ANOS | Vida Remanescente: 1 ANO
Estado de Conservação: F - ENTRE REPAROS SIMPLES E IMPORTANTES
Parcela Residual: 0,05 | dT: 0,95 | Coef Dep: 0,1179
Obsoletismo: 0,668 | Inst. Mo.: 1,20 | Coef. MT: 1,00
Código da Cotação: 551015017
Fonte: LEVEROS
Tipo da Fonte: Site
Tipo do Valor de Reposição: BEM NOVO

Imobilizado: 10026022 | Placa: TAG 22
Descricao: CONDICIONADOR DE AR SPLIT CAP. 24000 BTU
Marca: HITACHI
Modelo: RAA020F3Q

Local: DITALIA MÓVEIS
Tipo: MÓVEIS E UTENSÍLIOS
Valor de Reposição: R$ 5.926,77
Valor de Mercado: R$ 641,35
Idade Aparente: 19 ANOS
Vida Útil: 20 ANOS | Vida Remanescente: 1 ANO
Estado de Conservação: F - ENTRE REPAROS SIMPLES E IMPORTANTES
Parcela Residual: 0,05 | dT: 0,95 | Coef Dep: 0,1179
Obsoletismo: 0,668 | Inst. Mo.: 1,30 | Coef. MT: 1,00
Código da Cotação: 551015017
Fonte: LEVEROS
Tipo da Fonte: Site
Tipo do Valor de Reposição: BEM NOVO

Imobilizado: 10026023 | Placa: TAG 23
Descricao: CONDICIONADOR DE AR SPLIT CAP. 24000 BTU
Marca: HITACHI
Modelo: RAA020F3Q
Série: 469083

Local: DITALIA MÓVEIS
Tipo: MÓVEIS E UTENSÍLIOS
Valor de Reposição: R$ 5.926,77
Valor de Mercado: R$ 641,35
Idade Aparente: 19 ANOS
Vida Útil: 20 ANOS | Vida Remanescente: 1 ANO
Estado de Conservação: F - ENTRE REPAROS SIMPLES E IMPORTANTES
Parcela Residual: 0,05 | dT: 0,95 | Coef Dep: 0,1179
Obsoletismo: 0,668 | Inst. Mo.: 1,30 | Coef. MT: 1,00
Código da Cotação: 551015017
Fonte: LEVEROS
Tipo da Fonte: Site
Tipo do Valor de Reposição: BEM NOVO

Imobilizado: 10026024
Descricao: CONDICIONADOR DE AR CASSETE CAP. 50000 BTU
Marca: HITACHI
Modelo: RAP050B7Q
Série: 481779
Ano de Fabricação: 2007

Local: DITALIA MÓVEIS
Tipo: MÓVEIS E UTENSÍLIOS
Valor de Reposição: R$ 22.456,86
Valor de Mercado: R$ 2.430,12
Idade Aparente: 19 ANOS
Vida Útil: 20 ANOS | Vida Remanescente: 1 ANO
Estado de Conservação: F - ENTRE REPAROS SIMPLES E IMPORTANTES
Parcela Residual: 0,05 | dT: 0,95 | Coef Dep: 0,1179
Obsoletismo: 0,668 | Inst. Mo.: 1,20 | Coef. MT: 1,00
Código da Cotação: 551015017
Fonte: LEVEROS
Tipo da Fonte: Site
Tipo do Valor de Reposição: BEM NOVO

Imobilizado: 10026025
Descricao: CONDICIONADOR DE AR SPLIT CAP. 24000 BTU
Marca: HITACHI
Modelo: RAA020F3Q
Série: 469044

Local: DITALIA MÓVEIS
Tipo: MÓVEIS E UTENSÍLIOS
Valor de Reposição: R$ 5.926,77
Valor de Mercado: R$ 641,35
Idade Aparente: 19 ANOS
Vida Útil: 20 ANOS | Vida Remanescente: 1 ANO
Estado de Conservação: F - ENTRE REPAROS SIMPLES E IMPORTANTES
Parcela Residual: 0,05 | dT: 0,95 | Coef Dep: 0,1179
Obsoletismo: 0,668 | Inst. Mo.: 1,30 | Coef. MT: 1,00
Código da Cotação: 551015017
Fonte: LEVEROS
Tipo da Fonte: Site
Tipo do Valor de Reposição: BEM NOVO

Imobilizado: 10026026
Descricao: CONDICIONADOR DE AR SPLIT CAP. 24000 BTU
Marca: HITACHI
Modelo: RAA020F3Q
Série: 469059

Local: DITALIA MÓVEIS
Tipo: MÓVEIS E UTENSÍLIOS
Valor de Reposição: R$ 5.926,77
Valor de Mercado: R$ 641,35
Idade Aparente: 19 ANOS
Vida Útil: 20 ANOS | Vida Remanescente: 1 ANO
Estado de Conservação: F - ENTRE REPAROS SIMPLES E IMPORTANTES
Parcela Residual: 0,05 | dT: 0,95 | Coef Dep: 0,1179
Obsoletismo: 0,668 | Inst. Mo.: 1,30 | Coef. MT: 1,00
Código da Cotação: 551015017
Fonte: LEVEROS
Tipo da Fonte: Site
Tipo do Valor de Reposição: BEM NOVO

Imobilizado: 10026027 | Placa: TAG 02
Descricao: CONDICIONADOR DE AR CASSETE CAP. 40000 BTU
Marca: HITACHI
Modelo: RAA040B7Q
Série: 313009
Ano de Fabricação: 2005

Local: DITALIA MÓVEIS
Tipo: MÓVEIS E UTENSÍLIOS
Valor de Reposição: R$ 20.974,86
Valor de Mercado: R$ 1.827,17
Idade Aparente: 21 ANOS
Vida Útil: 20 ANOS | Vida Remanescente: -1 ANOS
Estado de Conservação: F - ENTRE REPAROS SIMPLES E IMPORTANTES
Parcela Residual: 0,05 | dT: 1,05 | Coef Dep: 0,0846
Obsoletismo: 0,668 | Inst. Mo.: 1,20 | Coef. MT: 1,00
Código da Cotação: 551015017
Fonte: LEVEROS
Tipo da Fonte: Site
Tipo do Valor de Reposição: BEM NOVO

Imobilizado: 10026028 | Placa: TAG 26
Descricao: CONDICIONADOR DE AR CASSETE CAP. 50000 BTU
Marca: HITACHI
Modelo: RAP050B7Q
Série: 190696

Local: DITALIA MÓVEIS
Tipo: MÓVEIS E UTENSÍLIOS
Valor de Reposição: R$ 22.456,86
Valor de Mercado: R$ 2.430,12
Idade Aparente: 19 ANOS
Vida Útil: 20 ANOS | Vida Remanescente: 1 ANO
Estado de Conservação: F - ENTRE REPAROS SIMPLES E IMPORTANTES
Parcela Residual: 0,05 | dT: 0,95 | Coef Dep: 0,1179
Obsoletismo: 0,668 | Inst. Mo.: 1,20 | Coef. MT: 1,00
Código da Cotação: 551015017
Fonte: LEVEROS
Tipo da Fonte: Site
Tipo do Valor de Reposição: BEM NOVO

Imobilizado: 10026029 | Placa: TAG 03
Descricao: CONDICIONADOR DE AR CASSETE CAP. 40000 BTU
Marca: HITACHI
Modelo: RAA040B7Q

Local: DITALIA MÓVEIS
Tipo: MÓVEIS E UTENSÍLIOS
Valor de Reposição: R$ 20.974,86
Valor de Mercado: R$ 2.269,75
Idade Aparente: 19 ANOS
Vida Útil: 20 ANOS | Vida Remanescente: 1 ANO
Estado de Conservação: F - ENTRE REPAROS SIMPLES E IMPORTANTES
Parcela Residual: 0,05 | dT: 0,95 | Coef Dep: 0,1179
Obsoletismo: 0,668 | Inst. Mo.: 1,20 | Coef. MT: 1,00
Código da Cotação: 551015017
Fonte: LEVEROS
Tipo da Fonte: Site
Tipo do Valor de Reposição: BEM NOVO

Imobilizado: 10026030 | Placa: TAG 04
Descricao: CONDICIONADOR DE AR CASSETE CAP. 40000 BTU
Marca: HITACHI
Modelo: RAA040B7Q

Local: DITALIA MÓVEIS
Tipo: MÓVEIS E UTENSÍLIOS
Valor de Reposição: R$ 20.974,86
Valor de Mercado: R$ 2.269,75
Idade Aparente: 19 ANOS
Vida Útil: 20 ANOS | Vida Remanescente: 1 ANO
Estado de Conservação: F - ENTRE REPAROS SIMPLES E IMPORTANTES
Parcela Residual: 0,05 | dT: 0,95 | Coef Dep: 0,1179
Obsoletismo: 0,668 | Inst. Mo.: 1,20 | Coef. MT: 1,00
Código da Cotação: 551015017
Fonte: LEVEROS
Tipo da Fonte: Site
Tipo do Valor de Reposição: BEM NOVO

Imobilizado: 10026031 | Placa: TAG 06
Descricao: CONDICIONADOR DE AR CASSETE CAP. 50000 BTU
Marca: HITACHI
Modelo: RAP050B7Q
Série: 481774

Local: DITALIA MÓVEIS
Tipo: MÓVEIS E UTENSÍLIOS
Valor de Reposição: R$ 22.456,86
Valor de Mercado: R$ 2.430,12
Idade Aparente: 19 ANOS
Vida Útil: 20 ANOS | Vida Remanescente: 1 ANO
Estado de Conservação: F - ENTRE REPAROS SIMPLES E IMPORTANTES
Parcela Residual: 0,05 | dT: 0,95 | Coef Dep: 0,1179
Obsoletismo: 0,668 | Inst. Mo.: 1,20 | Coef. MT: 1,00
Código da Cotação: 551015017
Fonte: LEVEROS
Tipo da Fonte: Site
Tipo do Valor de Reposição: BEM NOVO

Imobilizado: 10026032 | Placa: TAG 07
Descricao: CONDICIONADOR DE AR CASSETE CAP. 40000 BTU
Marca: HITACHI
Modelo: RAP040B7Q
Série: 451735

Local: DITALIA MÓVEIS
Tipo: MÓVEIS E UTENSÍLIOS
Valor de Reposição: R$ 20.974,86
Valor de Mercado: R$ 2.269,75
Idade Aparente: 19 ANOS
Vida Útil: 20 ANOS | Vida Remanescente: 1 ANO
Estado de Conservação: F - ENTRE REPAROS SIMPLES E IMPORTANTES
Parcela Residual: 0,05 | dT: 0,95 | Coef Dep: 0,1179
Obsoletismo: 0,668 | Inst. Mo.: 1,20 | Coef. MT: 1,00
Código da Cotação: 551015017
Fonte: LEVEROS
Tipo da Fonte: Site
Tipo do Valor de Reposição: BEM NOVO

Imobilizado: 10026033 | Placa: TAG 08
Descricao: CONDICIONADOR DE AR CASSETE CAP. 50000 BTU
Marca: HITACHI
Modelo: RAP050B7Q
Série: 181775
Ano de Fabricação: 2007

Local: DITALIA MÓVEIS
Tipo: MÓVEIS E UTENSÍLIOS
Valor de Reposição: R$ 22.456,86
Valor de Mercado: R$ 2.430,12
Idade Aparente: 19 ANOS
Vida Útil: 20 ANOS | Vida Remanescente: 1 ANO
Estado de Conservação: F - ENTRE REPAROS SIMPLES E IMPORTANTES
Parcela Residual: 0,05 | dT: 0,95 | Coef Dep: 0,1179
Obsoletismo: 0,668 | Inst. Mo.: 1,20 | Coef. MT: 1,00
Código da Cotação: 551015017
Fonte: LEVEROS
Tipo da Fonte: Site
Tipo do Valor de Reposição: BEM NOVO

Imobilizado: ITO8609 | Placa: ITO8609
Descricao: CAMIONETE PLACA ITO8609
Marca: FIAT
Modelo: STRADA WORKING CS
Ano de Fabricação: 2012
Observação: MODELO 2013

Local: DITALIA MÓVEIS
Tipo: VEÍCULOS
Valor de Reposição: R$ 40.526,00
Valor de Mercado: R$ 39.504,74
Idade Aparente: 14 ANOS
Vida Útil: 15 ANOS | Vida Remanescente: 1 ANO
Estado de Conservação: C - REGULAR
Parcela Residual: 0,05 | dT: 0,93 | Coef Dep: 0,1258
Obsoletismo: 0,9748 | Inst. Mo.: 1,00 | Coef. MT: 1,00
Código da Cotação: 1067511178
Fonte: FIPE | Contato: MAURICIO MATTIODA
Tipo da Fonte: Site
Tipo do Valor de Reposição: BEM USADO

Imobilizado: ITL8291 | Placa: ITL8291
Descricao: AUTOMOVEL PLACA ITL8291
Marca: FIAT
Modelo: PALIO FIRE ECONOMY 1.0
Série: 9BD17164LD5841077
Ano de Fabricação: 2012
Observação: MODELO 2013

Local: DITALIA MÓVEIS
Tipo: VEÍCULOS
Valor de Reposição: R$ 31.234,00
Valor de Mercado: R$ 30.446,90
Idade Aparente: 14 ANOS
Vida Útil: 15 ANOS | Vida Remanescente: 1 ANO
Estado de Conservação: C - REGULAR
Parcela Residual: 0,05 | dT: 0,93 | Coef Dep: 0,1258
Obsoletismo: 0,9748 | Inst. Mo.: 1,00 | Coef. MT: 1,00
Código da Cotação: 1067511178
Fonte: FIPE | Contato: MAURICIO MATTIODA
Tipo da Fonte: Site
Tipo do Valor de Reposição: BEM USADO

ANEXO II

DOCUMENTOS CREA

www.fercien.com

Anotação de Responsabilidade Técnica - ART
Lei nº 6.496, de 7 de dezembro de 1977
Conselho Regional de Engenharia e Agronomia do Rio Grande do Sul

CREA-RS

ART Número
14538480

Tipo: OBRA OU SERVIÇO
Participação Técnica: INDIVIDUAL/PRINCIPAL
Convênio: NÃO É CONVÊNIO
Motivo: NORMAL

Contratado

Carteira: RS163249 **Profissional:** NESTOR ANTONIO SGARABOTTO JUNIOR **E-mail:** nestor_sgarabotto@hotmail.com
RNP: 2207562530 **Título:** Engenheiro Civil
Empresa: FERCIEN INOVAÇÃO E GESTÃO DE ATIVOS LTDA **Nr.Reg.:** 84405

Contratante

Nome: DITALIA MOVEIS INDUSTRIAL LTDA EM RECUPERACAO JUDI **E-mail:**
Endereço: EST RS 444, KM 26 **Telefone:** **CPF/CNPJ:** 73289050000104
Cidade: MONTE BELO DO SUL **Bairro:** **CEP:** 95718000 **UF:** RS

Identificação da Obra/Serviço

Proprietário: DITALIA MOVEIS INDUSTRIAL LTDA EM RECUPERACAO JUDI
Endereço da Obra/Serviço: EST RS 444, KM 26 **CPF/CNPJ:** 73289050000104
Cidade: MONTE BELO DO SUL **Bairro:** **CEP:** 95718000 **UF:** RS
Finalidade: OUTRAS FINALIDADES **Vlr Contrato(R$):** 21.600,00 **Honorários(R$):**
Data Início: 10/07/2026 **Prev.Fim:** 14/08/2026 **Ent.Classe:** IBAPE-RS

Atividade Técnica	Descrição da Obra/Serviço	Quantidade	Unid.
Vistoria	Bens Imóveis	1,00	UN
Laudo Técnico	Bens Imóveis	1,00	UN
Observações	AVALIAÇÃO PATRIMONIAL DE IMÓVEIS URBANOS		

ART registrada (paga) no CREA-RS em 12/08/2026

MONTE BELO DO SUL 10/07/2026	Declaro serem verdadeiras as informações acima	De acordo
Local e Data	NESTOR ANTONIO SGARABOTTO JUNIOR Profissional	DITALIA MOVEIS INDUSTRIAL LTDA EM RECUPERACAO JUDI Contratante

A AUTENTICIDADE DESTA ART PODE SER CONFIRMADA NO SITE DO CREA-RS, LINK SOCIEDADE - ART CONSULTA.

Anotação de Responsabilidade Técnica - ART
Lei nº 6.496, de 7 de dezembro de 1977
Conselho Regional de Engenharia e Agronomia do Rio Grande do Sul

CREA-RS

ART Numero
14560395

Tipo: OBRA OU SERVIÇO **Participação Técnica:** INDIVIDUAL/PRINCIPAL
Convênio: NÃO É CONVÊNIO **Motivo:** NORMAL

Contratado

Carteira: RS141895 **Profissional:** RICARDO PLIZZARI **E-mail:** ricardo.plizzari@gmail.com
RNP: 2200465440 **Título:** Engenheiro Mecânico
Empresa: FERCIEN INOVAÇÃO E GESTÃO DE ATIVOS LTDA **Nr.Reg.:** 84405

Contratante

Nome: DITALIA MOVEIS INDUSTRIAL LTDA EM RECUPERACAO JUDI **E-mail:**
Endereço: Estrada RS 444 KM 26, PREDIO ADM **Telefone:** **CPF/CNPJ:** 73289050000104
Cidade: Monte Belo do Sul **Bairro:** MONTE BELO DO SUL **CEP:** 95718000 **UF:** RS

Identificação da Obra/Serviço

Proprietário: DITALIA MOVEIS INDUSTRIAL LTDA EM RECUPERACAO JUDI
Endereço da Obra/Serviço: Estrada RS 444 KM 26, PREDIO ADM **CPF/CNPJ:** 73289050000104
Cidade: MONTE BELO DO SUL **Bairro:** MONTE BELO DO SUL **CEP:** 95718000 **UF:** RS
Finalidade: OUTRAS FINALIDADES **Vlr Contrato(R$):** 39.673,47 **Honorários(R$):** 0,00
Data Início: 13/07/2026 **Prev.Fim:** 28/08/2026 **Ent.Classe:** SEAAQ

Atividade Técnica	Descrição da Obra/Serviço	Quantidade	Unid.
Vistoria	Bens Tangíveis	1,00	UN
Avaliação	Bens Tangíveis	2,00	UN
Laudo Técnico	Bens Tangíveis	1,00	UN
Observações	AVALIAÇÃO PATRIMONIAL DE BENS MÓVEIS		
Observações	PROPOSTA: PRO-0612588A_2026-RS		

ART registrada (paga) no CREA-RS em 14/08/2026

Monte Belo do Sul,10/07/2026	Declaro serem verdadeiras as informações acima	De acordo
Local e Data	RICARDO PLIZZARI Profissional	DITALIA MOVEIS INDUSTRIAL LTDA EM RECUPERACAO JUDI Contratante

A AUTENTICIDADE DESTA ART PODE SER CONFIRMADA NO SITE DO CREA-RS, LINK SOCIEDADE - ART CONSULTA.

CONSELHO REGIONAL DE ENGENHARIA E AGRONOMIA DO RIO GRANDE DO SUL - CREA-RS
SERVIÇO PÚBLICO FEDERAL - ÓRGÃO DE FISCALIZAÇÃO DA ENGENHARIA E DA AGRONOMIA
Rua São Luís, 77 – Santana | Porto Alegre (RS) | CEP 90620-170 | Fone: 51 3320.2100
www.crea-rs.org.br

CERTIDÃO DE REGISTRO DE PESSOA JURÍDICA

Certidão n°: **2213626** Validade: **31/03/2027**

Razão Social: **FERCIEN INOVAÇÃO E GESTÃO DE ATIVOS LTDA**

CNPJ: 93.272.003/0001-65 N° de registro no Crea-RS: 84405
Registrada desde: 10/06/1994

Registrada para:
NA ÁREA DA ENGENHARIA CIVIL PARA: TREINAMENTO, AVALIAÇÕES PATRIMONIAIS E ECONÔMICAS DE EMPRESAS E ATIVOS; AUDITORIA E PERÍCIAS; ASSESSORIA E CONSULTORIA EMPRESARIAL EM ENGENHARIA CIVIL; CONSULTORIA EM PROJETOS DE INOVAÇÃO TECNOLÓGICA

NA ÁREA DA ENGENHARIA MECÂNICA PARA: TREINAMENTO, AVALIAÇÕES PATRIMONIAIS E ECONÔMICAS DE EMPRESAS E ATIVOS; AUDITORIA E PERÍCIAS; ASSESSORIA E CONSULTORIA EMPRESARIAL EM ENGENHARIA MECÂNICA; CONSULTORIA EM PROJETOS DE INOVAÇÃO TECNOLÓGICA.

NA ÁREA DA AGRONOMIA PARA: TREINAMENTO, ORGANIZAÇÃO PATRIMONIAL, AVALIAÇÕES PATRIMONIAIS E ECONÔMICAS DE EMPRESAS E ATIVOS; AUDITORIA E PERÍCIAS, ASSESSORIA E CONSULTORIA EMPRESARIAL NA ÁREA DA AGRONOMIA; CONSULTORIA EM PROJETOS DE INOVAÇÃO TECNOLÓGICA.

Observações:
NADA CONSTA.

Restrições:
NADA CONSTA.

Endereço(s): 1) R LUIZ MICHIELON, 2142 - 4º. ANDAR
N. SRA. DE LOURDES
Caxias do Sul-RS
95074-000

Capital Social: R$ 403.877,00

Responsáveis Técnicos:

1) **ROBERTO BARATIERI**

Título: Engenheiro Agrônomo

Carteira Crea: RS008777 Registrado desde 22/10/1974

Responsável Técnico pela empresa desde 09/04/2001

Atribuições Profissionais (legislação):

RESOLUÇÃO 218/73 ART. 5º E DECRETO 23196/33, ARTS. 6º, 7º, 8º, 9º E 10.

2) **RICARDO PLIZZARI**

Título: Engenheiro Mecânico

Carteira Crea: RS141895 Registrado desde 11/03/2006

Responsável Técnico pela empresa desde 21/08/2009

CONSELHO REGIONAL DE ENGENHARIA E AGRONOMIA DO RIO GRANDE DO SUL - CREA-RS
SERVIÇO PÚBLICO FEDERAL - ÓRGÃO DE FISCALIZAÇÃO DA ENGENHARIA E DA AGRONOMIA
Rua São Luís, 77 – Santana | Porto Alegre (RS) | CEP 90620-170 | Fone: 51 3320.2100
www.crea-rs.org.br

Atribuições Profissionais (legislação):

Resolução 218/73 Art. 12

3) **NESTOR ANTONIO SGARABOTTO JUNIOR**

Título: Engenheiro Civil

Carteira Crea: RS163249 Registrado desde 27/07/2009

Responsável Técnico pela empresa desde 14/04/2011

Atribuições Profissionais (legislação):

RESOLUÇÃO 218/73, ART. 7º, EM CONSONÂNCIA COM O ART. 7º DA LEI 5.194/66 E DECRETO 23.569/33, ART. 28 E ART. 29

Certificamos que FERCIEN INOVAÇÃO E GESTÃO DE ATIVOS LTDA.-.-.-.-.-.-.-.-.-.-.-.-.-
está devidamente registrada no Crea-RS, nos termos do art. 59 da Lei Federal 5.194, de 1966.

Certificamos que a pessoa jurídica mencionada, bem como os seus responsáveis técnicos constantes desta certidão, não possuem débito de anuidade ou auto de infração transitado em julgado no Crea-RS, nos termos do art. 66 da Lei Federal 5.194, de 1966.

Esta certidão não autoriza a pessoa jurídica a executar serviços técnicos sem a participação efetiva de seus responsáveis técnicos.

Os dados supracitados referem-se à situação da pessoa jurídica e de seus responsáveis técnicos na presente data, devendo estar atualizada conforme art. 10º da Resolução nº 1.121/2019 do Confea A presente certidão perderá a validade, caso ocorra qualquer modificação posterior dos elementos nela contidos e desde que não represente a situação correta ou atualizada do registro.

Certidão emitida pela internet. Para confirmar a sua autenticidade, acesse www.crea-rs.org.br, selecione "Acesso Rápido" e a seguir "Certidões - Consulta a autenticidade de uma Certidão de registro emitida pelo Crea-RS". Informe o número desta certidão para visualização e conferência deste documento. Em caso de dúvida, entre em contato com o Crea-RS pelo fone 51 3320-2140, de segunda a sexta, das 9h às 17h30.

Certidão gerada em 2/4/2026 e reimpressa em 2/4/2026

Fim da certidao nº 2213626 .-.-.-.-.-.-.-.-.-.-.-.-.

ANEXO II

PESQUISA DE MERCADO IMÓVEIS

FERCIEN

Modelo: D'ITÁLIA_MONTE BELO DO SUL_2026

Dado	Endereço	Bairro	Imobiliária	Informante	Telefone	Código	Distância do asfalto	Topografia	Área Construída (m²)	Valor Área Construída (R$)	Área Total (m²)	Valor/m²	*Valor (R$)	*Valor sem área construída (R$)
1	Linha Armênio	Zona Rural	Crédito Real	Viva Real	(54) 9658-0262	2721558746	B	A	-	-	24.000,00	44,17	1.060.000,00	1.060.000,00
2	Rodovia RS-444, 435 km da Vinícola Miolo	Zona Rural	Crédito Real	Imóvel Web	(54) 9658-0262	2958456227	A	B	-	-	30.000,00	41,67	1.250.000,00	1.250.000,00
3	Estrada Linha Fernandes Lima	Zona Rural	Crédito Real	Viva Real	(54) 9658-0262	2778182925	B	B	-	-	64.270,00	14,78	950.000,00	950.000,00
4	Linha Santa Lucia Vale dos Vinhedos, frente para o asfalto	Zona Rural	Crédito Real	Imóvel Web	(54) 9658-0262	3024501060	A	A	50,00	101.209,50	29.000,00	72,03	2.190.000,00	2.088.790,50
5	1,5 km do asfalto	Zona Rural	Buskaza	Imóvel Web	-	3028550750	B	A	80,00	161.935,20	114.000,00	19,19	2.350.000,00	2.188.064,80
6	5 km da cidade	Zona Rural	Lemes Imóveis	Imóvel Web	(54) 3701-4143	2988331604	B	B	-	-	98.000,00	20,41	2.000.000,00	2.000.000,00
7	Rodovia RS-444	Zona Rural	Crédito Real	Imóvel Web	(54) 9658-0262	2994875808	A	B	-	-	13.000,00	34,62	450.000,00	450.000,00

* *Variável e dados não utilizados*

Tipologia - Idade aparente - Classificação Ross-Heidecke	Valor unit. CUB	Valor unit. Depreciado
R1-N - Residencial unifamiliar - 30 anos "F"	R$ 3.790,62	2.024,19

FERCIEN

DITÁLIA MÓVEIS INDUSTRIAL LTDA

DADO 1

DADO 2

DADO 3

DADO 4

MONTE BELO DO SUL (RS)

FERCIEN

DITÁLIA MÓVEIS INDUSTRIAL LTDA

DADO 5

DADO 6

DADO 7

ANEXO IV

DEMONSTRATIVOS DE CÁLCULOS ESTATÍSTICOS IMÓVEIS

FERCIEN

CRITÉRIOS PARA HOMOGENEIZAÇÃO

Modelo: D'ITÁLIA_MONTE BELO DO SUL_2026

DEFINIÇÃO DE ÁREA PADRÃO

ÁREA PADRÃO	75.000,00 m²

DEFINIÇÃO DE FATORES

a) Fator de Distância do Asfalto (Fda):	A=1.20 (áreas com frente para o asfalto) e B=0.80 (áreas sem frente para o asfalto); Sendo Fda = 1/(A OU B)
b) Fator de Topografia (Ft):	A=1.20 (áreas com topografia predominantemente plana) e B=0.80 (áreas com aclive ou declive); Sendo Ft = 1/(A OU B)
c) Fator de Área (Fa):	1/Fa = (A/Aref)^0,2

APLICAÇÃO DOS FATORES NA HOMOGENEIZAÇÃO

$$Vu = V * Fo * (\Sigma Fn - n + 1)$$

Sendo:
Vu = Valor Unitário Homogeneizado
V = Valor Unitário inicial (Valor/m²)
Fo = Fator de Oferta
Fn = Fatores de Homogeneização
n = Número de Fatores Utilizados

CÁLCULO DO VALOR DE VENDA DO TERRENO

$$Vu = [Média\ Final/(\Sigma Fn - n + 1)] * At$$

Sendo:
Vu = Valor Unitário Homogeneizado
Média Final = Valor Médio Final Homogeneizado
Fn = Fatores de Homogeneização
n = Número de Fatores Utilizados
At = Área do Terreno Avaliado

Fontes: Engenharia de Avaliações - IBAPE/SP (2007). São Paulo: Editora Pini

González, Marco Aurélio Stumpf. A Engenharia de Avaliações na Visão Inferencial (1964). São Leopoldo: Editora UNISINOS, 1997

FERCIEN

Modelo: D'ITÁLIA_MONTE BELO DO SUL_2026

Dado	Endereço	Área (m²)	*Valor Total	Valor/m²	Fator de Oferta	Distância do asfalto		Topografia		Fda	Ft	Fa	Vu
-	ÁREA PADRÃO	75.000,00											-
1	Linha Armênio	24.000,00	1.060.000,00	44,17	0,9	B	0,80	A	1,20	1,25	0,83	0,80	34,96
2	Rodovia RS-444, 435 km da Vinícola Miolo	30.000,00	1.250.000,00	41,67	0,9	A	1,20	B	0,80	0,83	1,25	0,83	34,35
3	Estrada Linha Fernandes Lima	64.270,00	950.000,00	14,78	0,9	B	0,80	B	0,80	1,25	1,25	0,97	19,55
4	Linha Santa Lucia Vale dos Vinhedos, frente para o asfalto	29.000,00	2.088.790,50	72,03	0,9	A	1,20	A	1,20	0,83	0,83	0,83	32,00
5	1,5 km do asfalto	114.000,00	2.188.064,80	19,19	0,9	B	0,80	A	1,20	1,25	0,83	1,09	20,22
6	5 km da cidade	98.000,00	2.000.000,00	20,41	0,9	B	0,80	B	0,80	1,25	1,25	1,05	28,56
7	Rodovia RS-444	13.000,00	450.000,00	34,62	0,9	A	1,20	B	0,80	0,83	1,25	0,70	24,54

* *Variável e dados descartados nos cálculos de Homogeneização da Amostra*

Média Homogeneizada	
média final	27,74
limite superior	31,24
limite inferior	24,24

Desvio Padrão		6,43
t Student	1,44	(t Student)
nºDados	7	GL - 6
nº Variáveis	3	
amplitude	25%	GRAU III

PROJEÇÃO DA ÁREA AVALIADA											
Área (m²)	Distância do asfalto	Topografia	Fda	Ft	Fa	R$/m² Médio	R$/m² Máximo*	R$/m² Mínimo*	Valor Total	Valor Máximo	Valor Mínimo
87.700,00	A	A	0,83	0,83	1,03	39,72	44,73	34,70	3.483.091,38	3.922.830,39	3.043.352,37

DITÁLIA MÓVEIS INDUSTRIAL LTDA
MONTE BELO DO SUL (RS)
Legenda
ÁREA APROVEITÁVEL
ÁREA TOTAL AVALIADA
Estr da Vindima
Google Earth
100 m
N

ANEXO V

ORÇAMENTO DO CUSTO DE CONSTRUÇÃO DOS IMÓVEIS

www.fercien.com

DITÁLIA MÓVEIS INDUSTRIAL LTDA
Orçamento Sintético Global (GLOBAL)

OBRA : DITÁLIA IMÓVEIS INDUSTRIAL LTDA
ORÇAMENTO : PORTARIA
LOCAL : MONTE BELO DO SUL (RS) **ÁREA : 211,00m²**

CÓDIGO	DESCRIÇÃO	CLASS	UNIDADE	QUANT.	PREÇO(R$)	PREÇO TOTAL (R$)
1	**SERVIÇOS TÉCNICOS**					
1.1	Projeto arquitetônico	SER.CG	M2	211,00	16,49	**3.480,21**
1.2	Projeto hidrossanitário	SER.CG	M2	211,00	11,55	**2.436,11**
1.3	Projeto elétrico	SER.CG	M2	211,00	13,19	**2.784,12**
1.4	Projeto estrutural	SER.CG	M2	211,00	9,90	**2.088,09**
1.5	Projeto incêndio	SER.CG	M2	211,00	2,47	**522,02**
					SUBTOTAL (NIVEL 1):	**11.310,55**
2	**SERVIÇOS PRELIMINARES**					
2.1	Despesas legais, taxas, registros e impostos	SER.CG	M2	211,00	8,25	**1.740,08**
					SUBTOTAL (NIVEL 1):	**1.740,08**
3	**INSTALAÇÕES PROVISÓRIAS**					
3.1	Locação da obra, execução de gabarito	SER.CG	M2	211,00	25,39	**5.356,50**
					SUBTOTAL (NIVEL 1):	**5.356,50**
4	**ADMINISTRAÇÃO DA OBRA E DESPESAS GERAIS**					
4.1	Limpeza final da obra	SER.CG	M2	211,00	29,72	**6.270,78**
					SUBTOTAL (NIVEL 1):	**6.270,78**
5	**INFRA ESTRUTURA - FUNDAÇÕES SUPERFICIAIS**					
5.1	Forma de madeira para fundação, com tábuas e sarrafos, 3 aproveitamentos	SER.CG	M2	60,00	218,19	**13.091,21**
5.2	Armadura de aço CA-50 Ø 10,0 mm	SER.CG	KG	1.477,00	20,02	**29.573,14**
5.3	Lançamento de concreto usinado em fundação	SER.CG	M3	21,10	81,05	**1.710,13**
5.4	Concreto FCK15 MPA usinado bombeado	SER.CG	M3	21,10	814,64	**17.188,96**
5.5	Ferragem em geral (mão de obra) - sapata/laje/viga/pilar	SER.CG	M3	21,10	80,69	**1.702,46**
					SUBTOTAL (NIVEL 1):	**63.265,90**
6	**SUPRA ESTRUTURA**					
6.1	Armadura de aço CA-50 Ø 10,0 mm	SER.CG	KG	231,00	20,02	**4.625,18**
6.2	Forma para lajes, com tábuas e sarrafos, 5 aproveitamentos	SER.CG	M2	7,50	71,90	**539,21**
6.3	Forma para pilares com tábuas e sarrafos, 5 reaproveitamentos	SER.CG	M2	1,80	133,30	**239,93**
6.4	Forma para vigas com tábuas e sarrafos, 5 reaproveitamentos	SER.CG	M2	2,40	115,88	**278,11**
6.5	Concreto FCK15 MPA usinado bombeado	SER.CG	M3	3,33	814,64	**2.712,76**
6.6	Ferragem em geral (mão de obra) - sapata/laje/viga/pilar	SER.CG	M3	3,33	80,69	**268,68**
6.7	Lançamento de concreto usinado bomb. pila/viga/laje	SER.CG	M3	3,33	81,05	**269,89**
					SUBTOTAL (NIVEL 1):	**8.933,77**
7	**PAREDES E PAINÉIS**					
7.1	Alvenaria tijolo 6 furos 15cm	SER.CG	M2	125,00	67,90	**8.487,31**
					SUBTOTAL (NIVEL 1):	**8.487,31**
8	**ESQUADRIAS**					
8.1	Janela de alumínio sob encomenda, colocação e acabamento, de correr, com contramarcos	SER.CG	M2	3,20	754,63	**2.414,80**
8.2	Janela de alumínio sob encomenda, colocação e acabamento, maxim-ar, com contramarcos	SER.CG	M2	2,05	705,02	**1.448,72**
8.3	Porta de madeira 0,70 x 2,10 m, interna, com batente, guarnição e ferragem	SER.CG	UN	1,47	1.438,98	**2.115,30**
8.4	Vidro temperado fixo # 10 mm, uma folha, com ferragem cromada - vão 900 x 2100 mm	SER.CG	CJ	1,00	1.541,77	**1.541,77**
8.5	Esquadrias de alumínio em geral	SER.CG	M2	1,60	385,26	**616,42**
8.6	Porta de alumíno c/ vidro	SER.CG	M2	1,68	568,46	**955,01**
8.7	Porta alumínio venezianada	SER.CG	M2	1,68	451,52	**758,55**
					SUBTOTAL (NIVEL 1):	**9.850,57**
9	**VIDROS**					
9.1	Vidro cristal liso, colocado em caixilho, fixado com massa, espessura 4 mm	SER.CG	M2	5,25	306,26	**1.607,86**
					SUBTOTAL (NIVEL 1):	**1.607,86**

DITÁLIA MÓVEIS INDUSTRIAL LTDA
Orçamento Sintético Global (GLOBAL)

OBRA : DITÁLIA IMÓVEIS INDUSTRIAL LTDA
ORÇAMENTO : PORTARIA
LOCAL : MONTE BELO DO SUL (RS)

ÁREA : 211,00m²

CÓDIGO	DESCRIÇÃO	CLASS	UNIDADE	QUANT.	PREÇO(R$)	PREÇO TOTAL (R$)
10	**COBERTURAS E PROTEÇÕES**					
10.1	Calha de chapa galvanizada nº 24 desenvolvimento 25 cm	SER.CG	M	27,77	109,97	**3.054,23**
10.2	Cobertura com telha de alumínio envernizada ou pintada, perfil trapezoidal e=0,5 mm	SER.CG	M2	244,00	95,51	**23.305,29**
10.3	Algeroz de aluzinc corte 50	SER.CG	M	90,92	28,81	**2.619,44**
10.4	Estrutura metálica treliçada vão de 10,00 a 12,00m - Montada	SER.CG	M2	211,00	556,98	**117.523,04**
					SUBTOTAL (NIVEL 1):	**146.502,00**
11	**REVESTIMENTOS**					
11.1	Chapisco para parede interna com argamasa de cimento e areia sem peneirar traço 1:3, e=5 mm - (com mão-de-obra empreitada)	SER.CG	M2	104,48	11,93	**1.246,75**
11.2	Chapisco para parede externa com argamasa de cimento e areia sem peneirar traço 1:3, e=5 mm - (com mão-de-obra empreitada)	SER.CG	M2	46,71	11,93	**557,44**
11.3	Chapisco em teto com argamassa de cimento e areia sem peneirar traço 1:3, com adição de adesivo a base de resina sintética, e=5 mm	SER.CG	M2	33,00	24,34	**803,27**
11.4	Reboco para parede interna, com argamassa de cal hidratada e areia peneirada traço 1:3, e=5 mm - (com mão-de-obra empreitada)	SER.CG	M2	104,48	41,69	**4.355,50**
11.5	Reboco para parede externa, com argamassa de cal hidratada e areia peneirada traço 1:3, e=5 mm - (com mão-de-obra empreitada)	SER.CG	M2	46,71	43,35	**2.025,12**
11.6	Reboco em teto com argamassa de cal hidratada e areia peneirada traço 1:3, e=5 mm	SER.CG	M2	33,00	32,65	**1.077,56**
11.7	Azulejo assentado com argamassa pré-fabricada de cimento colante, juntas a prumo	SER.CG	M2	15,00	105,32	**1.579,85**
11.8	Painel metálico em aço zincado pré-pintado para revestimento de coberturas e fachadas com isolante termo-acústico em eps, e=150 mm	SER.CG	M2	14,40	306,00	**4.406,41**
11.9	Tampo de granito para lavatório, e=30 mm, largura 0,60 m	SER.CG	M	3,60	660,78	**2.378,79**
					SUBTOTAL (NIVEL 1):	**18.430,69**
12	**PINTURAS**					
12.1	Pintura com tinta látex acrílica em parede externa com duas demãos, sem massa corrida - (com mão-de-obra empreitada)	SER.CG	M2	46,71	41,61	**1.943,95**
12.2	Pintura com tinta látex PVA em parede interna, com duas demãos, sem massa corrida	SER.CG	M2	124,03	25,12	**3.115,87**
					SUBTOTAL (NIVEL 1):	**5.059,83**
13	**PAVIMENTAÇÕES**					
13.1	Lastro de brita 3 e 4 apiloado com soquete manual para regularização	SER.CG	M3	1,65	332,15	**548,05**
13.2	Piso cerâmico esmaltado assentado com argamassa pré-fabricada de cimento colante (dimensão: 30 x 30 cm)	SER.CG	M2	33,00	69,31	**2.287,20**
13.3	Contrapiso em concreto com seixo, e=5 cm	SER.CG	M3	1,65	175,87	**290,19**
					SUBTOTAL (NIVEL 1):	**3.125,43**

DITÁLIA MÓVEIS INDUSTRIAL LTDA
Orçamento Sintético Global (GLOBAL)

OBRA : DITÁLIA IMÓVEIS INDUSTRIAL LTDA
ORÇAMENTO : PORTARIA
LOCAL : MONTE BELO DO SUL (RS)

ÁREA : 211,00m²

CÓDIGO	DESCRIÇÃO	CLASS	UNIDADE	QUANT.	PREÇO(R$)	PREÇO TOTAL (R$)
14	**APARELHOS SANITÁRIOS E METAIS**					
14.1	Bacia sanitária de louça com caixa acoplada, com tampa e acessórios	SER.CG	UN	1,00	1.377,40	**1.377,40**
14.2	Lavatório de louça de embutir (cuba), com aparelho misturador e acessórios	SER.CG	UN	1,00	1.458,57	**1.458,57**
					SUBTOTAL (NIVEL 1):	**2.835,98**
15	**INSTALAÇÕES HIDROSSANITÁRIAS COMPLETAS**					
15.1	Instalações hidrossanitárias - PB	SER.CG	M2	33,00	18,11	**597,49**
					SUBTOTAL (NIVEL 1):	**597,49**
16	**INSTALAÇÕES ELÉTRICAS COMPLETAS**					
16.1	Instalações elétricas - PA	SER.CG	M2	33,00	56,58	**1.867,16**
					SUBTOTAL (NIVEL 1):	**1.867,16**
					TOTAL GERAL:	**295.241,91**

DITÁLIA MÓVEIS INDUSTRIAL LTDA
Orçamento Sintético Global (GLOBAL)

OBRA : DITÁLIA MÓVEIS INDUSTRIAL LTDA
ORÇAMENTO : PRÉDIO CAPOANI E ANTIGO ADMINISTRATIVO
LOCAL : MONTE BELO DO SUL (RS) **ÁREA : 5.248,80m²**

CÓDIGO	DESCRIÇÃO	CLASS	UNIDADE	QUANT.	PREÇO(R$)	PREÇO TOTAL (R$)
1	**SERVIÇOS TÉCNICOS**					
1.1	Projeto arquitetônico	SER.CG	M2	5.248,80	16,49	**86.573,06**
1.2	Projeto hidrossanitário	SER.CG	M2	5.248,80	11,55	**60.600,19**
1.3	Projeto elétrico	SER.CG	M2	5.248,80	13,19	**69.257,36**
1.4	Projeto estrutural	SER.CG	M2	5.248,80	9,90	**51.943,02**
1.5	Projeto incêndio	SER.CG	M2	5.248,80	2,47	**12.985,76**
					SUBTOTAL (NIVEL 1):	**281.359,39**
2	**SERVIÇOS PRELIMINARES**					
2.1	Despesas legais, taxas, registros e impostos	SER.CG	M2	5.248,80	8,25	**43.285,85**
					SUBTOTAL (NIVEL 1):	**43.285,85**
3	**INSTALAÇÕES PROVISÓRIAS**					
3.1	Locação da obra, execução de gabarito	SER.CG	M2	1.049,76	25,39	**26.649,50**
					SUBTOTAL (NIVEL 1):	**26.649,50**
4	**ADMINISTRAÇÃO DA OBRA E DESPESAS GERAIS**					
4.1	Limpeza final da obra	SER.CG	M2	5.248,80	29,72	**155.990,92**
					SUBTOTAL (NIVEL 1):	**155.990,92**
5	**TRABALHOS PRELIMINARES**					
5.1	Limpeza do terreno	SER.CG	M2	1.312,19	29,72	**38.997,44**
					SUBTOTAL (NIVEL 1):	**38.997,44**
6	**INFRA ESTRUTURA - FUNDAÇÕES SUPERFICIAIS**					
6.1	Escavação mecanizada de vala em solo de 1ª categoria, com escoramento, até 4 m de profundidade	SER.CG	M3	4.199,04	15,64	**65.674,50**
6.2	Contenção de solo com cortina de placa dupla pré-fabricada, empuxo de 5,5 t/m², espessura de 15 cm, tipo de perfil i 10", distanciamento entre perfis de 1,5 m, com reforço de barra de aço ca-60, ø=6,30 mm a cada 15 cm	SER.CG	M2	1.049,76	188,79	**198.183,29**
6.3	Forma de madeira para fundação, com tábuas e sarrafos, 3 aproveitamentos	SER.CG	M2	1.554,65	211,44	**328.720,05**
6.4	Armadura de aço CA-50 Ø 10,0 mm	SER.CG	KG	17.544,43	20,02	**351.282,32**
6.5	Lançamento de concreto usinado em fundação	SER.CG	M3	250,63	81,05	**20.313,62**
6.6	Concreto FCK15 MPA usinado bombeado	SER.CG	M3	250,63	814,64	**204.177,73**
6.7	Ferragem em geral (mão de obra) - sapata/laje/viga/pilar	SER.CG	M3	250,63	80,69	**20.222,54**
					SUBTOTAL (NIVEL 1):	**1.188.574,05**
7	**SUPRA ESTRUTURA**					
7.1	Armadura de aço CA-50 Ø 10,0 mm	SER.CG	KG	47.479,65	20,02	**950.658,40**
7.2	Forma para pilares com tábuas e sarrafos, 5 reaproveitamentos	SER.CG	M2	56,70	128,18	**7.267,59**
7.3	Forma cilíndrica para pilares, com sarrafos, 5 reaproveitamentos	SER.CG	M2	60,32	168,18	**10.144,56**
7.4	Forma para vigas com tábuas e sarrafos, 5 reaproveitamentos	SER.CG	M2	112,53	115,88	**13.039,48**
7.5	Laje nervurada moldada com forma de polipropileno 42,5 x 82,5 x 90 cm concreto C25 S50, espessura 52,5 cm, capeamento 10 cm	SER.CG	M2	4.199,04	334,68	**1.405.352,10**
7.6	Concreto FCK15 MPA usinado bombeado	SER.CG	M3	678,28	814,64	**552.556,67**
7.7	Ferragem em geral (mão de obra) - sapata/laje/viga/pilar	SER.CG	M3	678,28	80,69	**54.727,22**
7.8	Lançamento de concreto usinado bomb. pila/viga/laje	SER.CG	M3	678,28	81,05	**54.973,71**
					SUBTOTAL (NIVEL 1):	**3.048.719,72**
8	**PAREDES E PAINÉIS**					
8.1	Alvenaria tijolo 6 furos 25cm	SER.CG	M2	4.199,04	67,90	**285.108,59**
					SUBTOTAL (NIVEL 1):	**285.108,59**

DITÁLIA MÓVEIS INDUSTRIAL LTDA
Orçamento Sintético Global (GLOBAL)

OBRA : DITÁLIA MÓVEIS INDUSTRIAL LTDA
ORÇAMENTO : PRÉDIO CAPOANI E ANTIGO ADMINISTRATIVO
LOCAL : MONTE BELO DO SUL (RS) **ÁREA : 5.248,80m²**

CÓDIGO	DESCRIÇÃO	CLASS	UNIDADE	QUANT.	PREÇO(R$)	PREÇO TOTAL (R$)
9	**ESQUADRIAS**					
9.1	Janela de alumínio sob encomenda, colocação e acabamento, maxim-ar, com contramarcos	SER.CG	M2	286,34	705,02	**201.874,01**
9.2	Porta de compensado 0,60 x 1,50 m, interna, para sanitário e vestiário, com batente e ferragens	SER.CG	UN	20,00	1.165,83	**23.316,51**
9.3	Porta de madeira 0,70 x 2,10 m, interna, com batente, guarnição e ferragem	SER.CG	UN	25,00	1.438,98	**35.974,48**
9.4	Porta de vidro temperado	SER.CG	M2	54,28	810,56	**44.000,99**
9.5	Esquadrias de alumínio em geral	SER.CG	M2	80,18	385,26	**30.889,36**
9.6	Porta alumínio venezianada	SER.CG	M2	76,83	451,52	**34.691,77**
					SUBTOTAL (NIVEL 1):	**370.747,13**
10	**VIDROS**					
10.1	Vidro Glazing (pele de vidro) c/ caixilhos de alumínio	VERBA	M2	3.913,04	964,15	**3.772.753,02**
10.2	Vidro cristal liso, colocado em caixilho, fixado com massa, espessura 4 mm	SER.CG	M2	295,88	306,26	**90.616,25**
10.3	Vidro cristal laminado, colocado em caixilho, com gaxeta de neoprene, espessura 6 mm	SER.CG	M2	55,00	1.095,52	**60.253,35**
					SUBTOTAL (NIVEL 1):	**3.923.622,62**
11	**DIVISÓRIAS LEVES**					
11.1	Parede de gesso acartonado simples interna, espessura final 100 mm, pé-direito máximo 3,15 m	SER.CG	M2	48,67	234,46	**11.411,81**
11.2	Divisória de vidro com perfil metálico	SER.CG	M2	461,85	507,87	**234.557,23**
					SUBTOTAL (NIVEL 1):	**245.969,04**
12	**COBERTURAS E PROTEÇÕES**					
12.1	Calha de chapa galvanizada nº 24 desenvolvimento 25 cm	SER.CG	M	150,00	109,97	**16.495,86**
12.2	Estrutura de aço para cobertura duas águas sem lanternim, espaçamento entre tesouras 4 m, vão 15 m	SER.CG	M2	1.049,76	357,56	**375.349,11**
12.3	Cobertura com telha de alumínio envernizada ou pintada, perfil trapezoidal e=0,5 mm	SER.CG	M2	999,76	95,51	**95.490,58**
12.4	IMPERMEABILIZAÇÃO de cobertura com manta asfáltica à base de polímeros especiais, estruturada com poliéster,revestida com película aluminizada flexível, esp. da manta: 4mm - VIAPOL CLASSIC ALUMÍNIO	SER.CG	M2	1.049,76	412,83	**433.372,70**
12.5	Algeroz de aluzinc corte 50	SER.CG	M	185,00	28,81	**5.329,92**
12.6	Esquadrias de ferro em geral	SER.CG	M2	50,00	1.114,96	**55.747,88**
					SUBTOTAL (NIVEL 1):	**981.786,04**

DITÁLIA MÓVEIS INDUSTRIAL LTDA
Orçamento Sintético Global (GLOBAL)

OBRA : DITÁLIA MÓVEIS INDUSTRIAL LTDA
ORÇAMENTO : PRÉDIO CAPOANI E ANTIGO ADMINISTRATIVO
LOCAL : MONTE BELO DO SUL (RS) **ÁREA : 5.248,80m²**

CÓDIGO	DESCRIÇÃO	CLASS	UNIDADE	QUANT.	PREÇO(R$)	PREÇO TOTAL (R$)
13	**REVESTIMENTOS**					
13.1	Chapisco para parede interna com argamasa de cimento e areia sem peneirar traço 1:3, e=5 mm - (com mão-de-obra empreitada)	SER.CG	M2	10.967,08	11,93	**130.873,09**
13.2	Chapisco para parede externa com argamasa de cimento e areia sem peneirar traço 1:3, e=5 mm - (com mão-de-obra empreitada)	SER.CG	M2	5.612,63	11,93	**66.976,98**
13.3	Reboco para parede interna, com argamassa de cal hidratada e areia peneirada traço 1:3, e=5 mm - (com mão-de-obra empreitada)	SER.CG	M2	10.966,70	41,69	**457.187,37**
13.4	Reboco para parede externa, com argamassa de cal hidratada e areia peneirada traço 1:3, e=5 mm - (com mão-de-obra empreitada)	SER.CG	M2	5.612,63	43,35	**243.318,83**
13.5	Granilite para revestimento de piso moldado "in loco"	SER.CG	M2	50,00	95,57	**4.778,52**
13.6	Azulejo assentado com argamassa pré-fabricada de cimento colante, juntas a prumo	SER.CG	M2	915,00	105,32	**96.370,88**
					SUBTOTAL (NIVEL 1):	**999.505,67**
14	**FORROS**					
14.1	Forro de gesso acartonado fixo, monolítico, aparafusado em perfis metálicos espaçados a 0,60m, suspensos por pendurais rígidos reguláveis, espaçados a cada 1,00 m (espessura: 12,5 mm)	SER.CG	M2	3.999,04	170,73	**682.753,92**
					SUBTOTAL (NIVEL 1):	**682.753,92**
15	**PINTURAS**					
15.1	Pintura com tinta látex acrílica em parede externa com duas demãos, sem massa corrida - (com mão-de-obra empreitada)	SER.CG	M2	4.049,63	41,61	**168.523,17**
15.2	Pintura com tinta látex PVA em parede interna, com duas demãos, sem massa corrida	SER.CG	M2	10.617,71	25,12	**266.734,68**
					SUBTOTAL (NIVEL 1):	**435.257,85**
16	**PAVIMENTAÇÕES**					
16.1	Lastro de brita 3 e 4 apiloado com soquete manual para regularização	SER.CG	M3	65,58	332,15	**21.782,17**
16.2	Piso carpete	SER.CG	M2	1.739,52	78,90	**137.245,85**
16.3	Porcelanato polido assentado com argamassa pré-fabricada de cimento colante (dimensão: 40 x 40 cm)	SER.CG	M2	4.579,21	192,25	**880.356,57**
16.4	Contrapiso em concreto com seixo, e=5 cm	SER.CG	M3	262,44	175,87	**46.155,65**
16.5	Pavimentação intertravada de blocos de concreto retangulares, assentados sobre coxim de areia	SER.CG	M2	1.049,76	87,77	**92.137,15**
					SUBTOTAL (NIVEL 1):	**1.177.677,39**
17	**APARELHOS SANITÁRIOS E METAIS**					
17.1	Divisória sanitária de granito e=3 cm assentada com argamassa, no traço 1:3	SER.CG	M2	5,76	1.256,46	**7.237,22**
17.2	Bacia sanitária de louça com caixa acoplada, com tampa e acessórios	SER.CG	UN	20,00	1.377,40	**27.548,06**
17.3	Tampo de granito para lavatório, e=30 mm, largura 0,60 m	SER.CG	M	9,54	660,78	**6.306,82**
17.4	Lavatório de louça de embutir (cuba), com aparelho misturador e acessórios	SER.CG	UN	24,00	1.458,57	**35.005,75**
17.5	Mictório de louça individual	SER.CG	UN	8,00	1.119,10	**8.952,79**
					SUBTOTAL (NIVEL 1):	**85.050,64**

DITÁLIA MÓVEIS INDUSTRIAL LTDA
Orçamento Sintético Global (GLOBAL)

OBRA : DITÁLIA MÓVEIS INDUSTRIAL LTDA
ORÇAMENTO : PRÉDIO CAPOANI E ANTIGO ADMINISTRATIVO
LOCAL : MONTE BELO DO SUL (RS)

ÁREA : 5.248,80m²

CÓDIGO	DESCRIÇÃO	CLASS	UNIDADE	QUANT.	PREÇO(R$)	PREÇO TOTAL (R$)
18	**INSTALAÇÕES HIDROSSANITÁRIAS COMPLETAS**					
18.1	Instalações hidrossanitárias - PA	SER.CG	M2	5.248,80	28,29	**148.490,11**
					SUBTOTAL (NIVEL 1):	**148.490,11**
19	**INSTALAÇÕES ELÉTRICAS COMPLETAS**					
19.1	Instalações elétricas - PA	SER.CG	M2	5.248,80	56,58	**296.980,21**
					SUBTOTAL (NIVEL 1):	**296.980,21**
20	**COMPLEMENTAÇÃO DA OBRA**					
20.1	Corrimão tubular de ferro galvanizado diâmetro 2"	SER.CG	M	60,00	231,85	**13.911,18**
20.2	Elevador social com porta de abertura central, 15 paradas, velocidade 1,6 m/s, para 6 pessoas	SER.CG	UN	1,00	359.990,28	**359.990,28**
					SUBTOTAL (NIVEL 1):	**373.901,46**
					TOTAL GERAL:	**14.790.427,53**

DITÁLIA MÓVEIS INDUSTRIAL LTDA
Orçamento Sintético Global (GLOBAL)

OBRA : DITÁLIA MÓVEIS INDUSTRIAL LTDA
ORÇAMENTO : MANUTENÇÃO E CENTRAL DE RESÍDUOS
LOCAL : MONTE BELO DO SUL (RS)

ÁREA : 74,90m²

CÓDIGO	DESCRIÇÃO	CLASS	UNIDADE	QUANT.	PREÇO(R$)	PREÇO TOTAL (R$)
1	**SERVIÇOS TÉCNICOS**					
1.1	Projeto arquitetônico	SER.CG	M2	74,90	16,49	**1.235,39**
1.2	Projeto hidrossanitário	SER.CG	M2	74,90	11,55	**864,76**
1.3	Projeto elétrico	SER.CG	M2	74,90	13,19	**988,30**
1.4	Projeto estrutural	SER.CG	M2	74,90	9,90	**741,22**
					SUBTOTAL (NIVEL 1):	**3.829,67**
2	**SERVIÇOS PRELIMINARES**					
2.1	Despesas legais, taxas, registros e impostos	SER.CG	M2	74,90	8,25	**617,69**
					SUBTOTAL (NIVEL 1):	**617,69**
3	**INSTALAÇÕES PROVISÓRIAS**					
3.1	Locação da obra, execução de gabarito	SER.CG	M2	74,90	25,39	**1.901,43**
					SUBTOTAL (NIVEL 1):	**1.901,43**
4	**ADMINISTRAÇÃO DA OBRA E DESPESAS GERAIS**					
4.1	Limpeza final da obra	SER.CG	M2	74,90	29,72	**2.225,98**
					SUBTOTAL (NIVEL 1):	**2.225,98**
5	**TRABALHOS PRELIMINARES**					
5.1	Limpeza do terreno	SER.CG	M2	74,90	29,72	**2.225,98**
					SUBTOTAL (NIVEL 1):	**2.225,98**
6	**INFRA ESTRUTURA - FUNDAÇÕES SUPERFICIAIS**					
6.1	Escavação mecanizada de vala em solo de 1ª categoria, com escoramento, até 4 m de profundidade	SER.CG	M3	299,60	15,39	**4.611,48**
6.2	Forma de madeira para fundação, com tábuas e sarrafos, 3 aproveitamentos	SER.CG	M2	88,74	217,45	**19.297,01**
6.3	Armadura de aço CA-50 Ø 10,0 mm	SER.CG	KG	524,30	20,02	**10.497,76**
6.4	Lançamento de concreto usinado em fundação	SER.CG	M3	7,49	81,05	**607,05**
6.5	Concreto FCK15 MPA usinado bombeado	SER.CG	M3	7,49	814,64	**6.101,67**
6.6	Ferragem em geral (mão de obra) - sapata/laje/viga/pilar	SER.CG	M3	7,49	80,69	**604,33**
					SUBTOTAL (NIVEL 1):	**41.719,32**
7	**SUPRA ESTRUTURA**					
7.1	Armadura de aço CA-50 Ø 10,0 mm	SER.CG	KG	524,30	20,02	**10.497,76**
7.2	Forma para pilares com tábuas e sarrafos, 5 reaproveitamentos	SER.CG	M2	4,04	133,30	**539,13**
7.3	Forma para vigas com tábuas e sarrafos, 5 reaproveitamentos	SER.CG	M2	10,56	115,88	**1.224,19**
7.4	Forma para lajes com tábuas e sarrafos, 5 reaproveitamentos	SER.CG	M2	79,10	93,22	**7.373,43**
7.5	Concreto FCK15 MPA usinado bombeado	SER.CG	M3	7,49	814,64	**6.101,67**
7.6	Ferragem em geral (mão de obra) - sapata/laje/viga/pilar	SER.CG	M3	7,49	80,69	**604,33**
7.7	Lançamento de concreto usinado bomb. pila/viga/laje	SER.CG	M3	7,49	81,05	**607,05**
					SUBTOTAL (NIVEL 1):	**26.947,58**
8	**PAREDES E PAINÉIS**					
8.1	Alvenaria tijolo 6 furos 15cm	SER.CG	M2	171,61	67,90	**11.651,88**
					SUBTOTAL (NIVEL 1):	**11.651,88**

DITÁLIA MÓVEIS INDUSTRIAL LTDA
Orçamento Sintético Global (GLOBAL)

OBRA : DITÁLIA MÓVEIS INDUSTRIAL LTDA
ORÇAMENTO : MANUTENÇÃO E CENTRAL DE RESÍDUOS
LOCAL : MONTE BELO DO SUL (RS)

ÁREA : 74,90m²

CÓDIGO	DESCRIÇÃO	CLASS	UNIDADE	QUANT.	PREÇO(R$)	PREÇO TOTAL (R$)
9	**ESQUADRIAS**					
9.1	Janela de alumínio sob encomenda, colocação e acabamento, de correr, com contramarcos	SER.CG	M2	3,84	754,63	**2.897,76**
9.2	Janela de alumínio sob encomenda, colocação e acabamento, maxim-ar, com contramarcos	SER.CG	M2	0,24	705,02	**169,21**
9.3	Porta alumínio venezianada	SER.CG	M2	6,72	451,52	**3.034,19**
					SUBTOTAL (NIVEL 1):	**6.101,16**
10	**VIDROS**					
10.1	Vidro cristal liso, colocado em caixilho, fixado com massa, espessura 4 mm	SER.CG	M2	4,08	306,26	**1.249,53**
					SUBTOTAL (NIVEL 1):	**1.249,53**
11	**COBERTURAS E PROTEÇÕES**					
11.1	Calha de chapa galvanizada nº 24 desenvolvimento 25 cm	SER.CG	M	40,00	109,97	**4.398,90**
11.2	Estrutura de aço para cobertura duas águas sem lanternim, espaçamento entre tesouras 4 m, vão 15 m	SER.CG	M2	74,90	357,56	**26.781,02**
11.3	Cobertura com telha de alumínio envernizada ou pintada, perfil trapezoidal e=0,5 mm	SER.CG	M2	74,90	95,51	**7.153,96**
11.4	Impermeabilização de cobertura plana utilizando manta asfáltica polímérica	SER.CG	M2	74,90	89,20	**6.681,45**
11.5	Algeroz de aluzinc corte 50	SER.CG	M	45,00	28,81	**1.296,47**
					SUBTOTAL (NIVEL 1):	**46.311,79**
12	**REVESTIMENTOS**					
12.1	Chapisco para parede interna com argamasa de cimento e areia sem peneirar traço 1:3, e=5 mm - (com mão-de-obra empreitada)	SER.CG	M2	237,13	11,93	**2.829,79**
12.2	Chapisco para parede externa com argamasa de cimento e areia sem peneirar traço 1:3, e=5 mm - (com mão-de-obra empreitada)	SER.CG	M2	106,03	11,93	**1.265,25**
12.3	Chapisco em teto com argamassa de cimento e areia sem peneirar traço 1:3, com adição de adesivo a base de resina sintética, e=5 mm	SER.CG	M2	74,90	24,34	**1.823,18**
12.4	Reboco para parede interna, com argamassa de cal hidratada e areia peneirada traço 1:3, e=5 mm - (com mão-de-obra empreitada)	SER.CG	M2	237,13	41,69	**9.885,85**
12.5	Reboco para parede externa, com argamassa de cal hidratada e areia peneirada traço 1:3, e=5 mm - (com mão-de-obra empreitada)	SER.CG	M2	106,03	43,35	**4.596,48**
12.6	Reboco em teto com argamassa de cal hidratada e areia peneirada traço 1:3, e=5 mm	SER.CG	M2	74,90	32,65	**2.445,73**
					SUBTOTAL (NIVEL 1):	**22.846,28**

DITÁLIA MÓVEIS INDUSTRIAL LTDA
Orçamento Sintético Global (GLOBAL)

OBRA : DITÁLIA MÓVEIS INDUSTRIAL LTDA
ORÇAMENTO : MANUTENÇÃO E CENTRAL DE RESÍDUOS
LOCAL : MONTE BELO DO SUL (RS)

ÁREA : 74,90m²

CÓDIGO	DESCRIÇÃO	CLASS	UNIDADE	QUANT.	PREÇO(R$)	PREÇO TOTAL (R$)
13	**PINTURAS**					
13.1	Pintura com tinta látex acrílica em parede externa com duas demãos, sem massa corrida - (com mão-de-obra empreitada)	SER.CG	M2	106,03	41,61	**4.412,26**
13.2	Pintura com tinta látex PVA em parede interna, com duas demãos, sem massa corrida	SER.CG	M2	281,52	25,12	**7.072,13**
					SUBTOTAL (NIVEL 1):	**11.484,39**
14	**PAVIMENTAÇÕES**					
14.1	Lastro de brita 3 e 4 apiloado com soquete manual para regularização	SER.CG	M3	3,75	332,15	**1.245,22**
14.2	Piso cerâmico esmaltado assentado com argamassa pré-fabricada de cimento colante (dimensão: 30 x 30 cm)	SER.CG	M2	74,90	69,31	**5.191,24**
14.3	Contrapiso em concreto com seixo, e=5 cm	SER.CG	M3	3,75	175,87	**659,33**
					SUBTOTAL (NIVEL 1):	**7.095,80**
15	**INSTALAÇÕES HIDROSSANITÁRIAS COMPLETAS**					
15.1	Instalações hidrossanitárias - PB	SER.CG	M2	74,90	18,11	**1.356,12**
					SUBTOTAL (NIVEL 1):	**1.356,12**
16	**INSTALAÇÕES ELÉTRICAS COMPLETAS**					
16.1	Instalações elétricas - PB	EMPRE	M2	74,90	26,39	**1.976,63**
					SUBTOTAL (NIVEL 1):	**1.976,63**
					TOTAL GERAL:	**189.541,23**

DITÁLIA MÓVEIS INDUSTRIAL LTDA
Orçamento Sintético Global (GLOBAL)

OBRA : DITÁLIA MÓVEIS INDUSTRIAL LTDA
ORÇAMENTO : FÁBRICA
LOCAL : MONTE BELO DO SUL (RS) **ÁREA : 30.440,00m²**

CÓDIGO	DESCRIÇÃO	CLASS	UNIDADE	QUANT.	PREÇO(R$)	PREÇO TOTAL (R$)
1	**SERVIÇOS TÉCNICOS**					
1.1	Projeto arquitetônico	SER.CG	M2	30.440,00	16,49	**502.073,58**
1.2	Projeto hidrossanitário	SER.CG	M2	30.440,00	11,55	**351.446,02**
1.3	Projeto elétrico	SER.CG	M2	30.440,00	13,19	**401.652,57**
1.4	Projeto estrutural	SER.CG	M2	30.440,00	9,90	**301.239,44**
1.5	Projeto incêndio	SER.CG	M2	30.440,00	2,47	**75.309,87**
					SUBTOTAL (NIVEL 1):	**1.631.721,50**
2	**SERVIÇOS PRELIMINARES**					
2.1	Cópias de plantas heliográficas	SER.CG	M2	30,00	10,35	**310,62**
2.2	Despesas legais, taxas, registros e impostos	SER.CG	M2	30.440,00	8,25	**251.032,87**
2.3	Limpeza do terreno	SER.CG	M2	30.440,00	29,72	**904.657,01**
2.4	Levantamento topográfico	SER.CG	VB	1,00	1.649,36	**1.649,36**
					SUBTOTAL (NIVEL 1):	**1.157.649,86**
3	**INSTALAÇÕES PROVISÓRIAS**					
3.1	Abrigo provisório de madeira para alojamento e/ou depósito de materiais e ferramentas	SER.CG	M2	30,00	1.149,90	**34.496,94**
3.2	Ligação provisória de água para obra e instalação sanitária provisória, pequenas obras - instalação mínima	SER.CG	UN	1,00	5.913,46	**5.913,46**
3.3	Locação da obra, execução de gabarito	SER.CG	M2	30.440,00	25,39	**772.758,27**
3.4	Entrada de energia em poste particular da edificação com potência instalada de 25 a 30 KW	SER.CG	UN	1,00	6.799,58	**6.799,58**
					SUBTOTAL (NIVEL 1):	**819.968,25**
4	**ADMINISTRAÇÃO DA OBRA E DESPESAS GERAIS**					
4.1	Limpeza final da obra	SER.CG	M2	30.440,00	29,72	**904.657,01**
4.2	Água, luz e telefone	VERBA	MS	12,00	193,41	**2.320,92**
					SUBTOTAL (NIVEL 1):	**906.977,93**
5	**TRABALHOS PRELIMINARES**					
5.1	Limpeza do terreno	SER.CG	M2	30.440,00	29,72	**904.657,01**
					SUBTOTAL (NIVEL 1):	**904.657,01**
6	**INFRA ESTRUTURA - FUNDAÇÕES SUPERFICIAIS**					
6.1	Escavação mecanizada de vala em solo de 1ª categoria, com escoramento, até 4 m de profundidade	SER.CG	M3	121.760,00	14,05	**1.711.163,17**
6.2	Concreto preparado na obra, controle "B", brita 1 e 2, fck 20 MPa, abatimento 8±1 cm	SER.CG	M3	1.514,47	1.005,96	**1.523.492,61**
6.3	Forma de madeira para fundação, com tábuas e sarrafos, 3 aproveitamentos	SER.CG	M2	8.614,15	217,45	**1.873.140,10**
6.4	Armadura de aço CA-50 Ø 10,0 mm	SER.CG	KG	106.012,68	20,02	**2.122.632,36**
6.5	Lançamento de concreto usinado em fundação	SER.CG	M3	1.514,47	81,05	**122.745,57**
6.6	Ferragem em geral (mão de obra) - sapata/laje/viga/pilar	SER.CG	M3	240,26	80,69	**19.385,33**
					SUBTOTAL (NIVEL 1):	**7.372.559,14**

DITÁLIA MÓVEIS INDUSTRIAL LTDA
Orçamento Sintético Global (GLOBAL)

OBRA : DITÁLIA MÓVEIS INDUSTRIAL LTDA
ORÇAMENTO : FÁBRICA
LOCAL : MONTE BELO DO SUL (RS) **ÁREA : 30.440,00m²**

CÓDIGO	DESCRIÇÃO	CLASS	UNIDADE	QUANT.	PREÇO(R$)	PREÇO TOTAL (R$)
7	**SUPRA ESTRUTURA**					
7.1	Armadura de aço CA-50 Ø 10,0 mm	SER.CG	KG	43.962,47	20,02	**880.235,77**
7.2	Forma para lajes, com tábuas e sarrafos, 5 aproveitamentos	SER.CG	M2	1.034,38	71,40	**73.856,21**
7.3	Forma para pilares com tábuas e sarrafos, 5 reaproveitamentos	SER.CG	M2	3.532,56	133,30	**470.876,73**
7.4	Forma para vigas com tábuas e sarrafos, 5 reaproveitamentos	SER.CG	M2	1.195,49	115,88	**138.531,22**
7.5	Coluna metálica estrutura até 15,00m	SER.CG	M	227,86	679,43	**154.813,32**
7.6	Concreto FCK15 MPA usinado bombeado	SER.CG	M3	628,04	814,64	**511.624,23**
7.7	Ferragem em geral (mão de obra) - sapata/laje/viga/pilar	SER.CG	M3	628,04	80,69	**50.673,21**
7.8	Lançamento de concreto usinado bomb. pila/viga/laje	SER.CG	M3	628,04	81,05	**50.901,44**
					SUBTOTAL (NIVEL 1):	**2.331.512,13**
8	**PAREDES E PAINÉIS**					
8.1	Alvenaria tijolo 6 furos 25cm	SER.CG	M2	2.578,51	67,90	**175.076,98**
					SUBTOTAL (NIVEL 1):	**175.076,98**
9	**ESQUADRIAS**					
9.1	Janela de alumínio sob encomenda, colocação e acabamento, de correr, com contramarcos	SER.CG	M2	6,98	754,63	**5.269,64**
9.2	Janela de alumínio sob encomenda, colocação e acabamento, maxim-ar, com contramarcos	SER.CG	M2	38,41	705,02	**27.077,91**
9.3	Porta de compensado 0,60 x 1,50 m, interna, para sanitário e vestiário, com batente e ferragens	SER.CG	UN	17,46	1.165,83	**20.352,77**
9.4	Portão automático em chapa de aço galvanizada, basculante, para alto fluxo de veículos, para vão de 3000 x 5000 mm	SER.CG	UN	1,00	7.425,62	**7.425,62**
9.5	Portão de correr em chapa de aço galvanizada	SER.CG	M2	92,62	497,52	**46.081,65**
9.6	Porta de alumíno	SER.CG	M2	12,83	432,78	**5.553,24**
					SUBTOTAL (NIVEL 1):	**111.760,83**
10	**VIDROS**					
10.1	Vidro cristal liso, colocado em caixilho, fixado com massa, espessura 4 mm	SER.CG	M2	45,39	306,26	**13.901,16**
					SUBTOTAL (NIVEL 1):	**13.901,16**
11	**DIVISÓRIAS LEVES**					
11.1	Divisória leve painel laminado melamínico com vidro	SER.CG	M2	92,83	85,32	**7.919,96**
11.2	Divisória sanitária de granito e=3 cm assentada com argamassa, no traço 1:3	SER.CG	M2	145,48	1.256,46	**182.792,33**
					SUBTOTAL (NIVEL 1):	**190.712,29**

DITÁLIA MÓVEIS INDUSTRIAL LTDA
Orçamento Sintético Global (GLOBAL)

OBRA : DITÁLIA MÓVEIS INDUSTRIAL LTDA
ORÇAMENTO : FÁBRICA
LOCAL : MONTE BELO DO SUL (RS) **ÁREA : 30.440,00m²**

CÓDIGO	DESCRIÇÃO	CLASS	UNIDADE	QUANT.	PREÇO(R$)	PREÇO TOTAL (R$)
12	**COBERTURAS E PROTEÇÕES**					
12.1	Calha de chapa galvanizada nº 24 desenvolvimento 25 cm	SER.CG	M	711,89	109,97	**78.288,35**
12.2	Estrutura de aço para cobertura duas águas com lanternim, espaçamento entre tesouras 5 m, vão 30 m	SER.CG	M2	30.440,00	612,95	**18.658.349,33**
12.3	Cobertura com telha translúcida	SER.CG	M2	4.431,18	40,63	**180.020,89**
12.4	Cobertura com telha de alumínio envernizada ou pintada, perfil trapezoidal e=0,5 mm	SER.CG	M2	26.008,82	95,51	**2.484.193,28**
12.5	Fechamento lateral com telha de alumínio, perfil trapezoidal	SER.CG	M2	4.271,35	56,91	**243.090,96**
12.6	Algeroz de aluzinc corte 50	SER.CG	M	1.170,66	28,81	**33.727,16**
					SUBTOTAL (NIVEL 1):	**21.677.669,96**
13	**REVESTIMENTOS**					
13.1	Chapisco para parede interna com argamasa de cimento e areia sem peneirar traço 1:3, e=5 mm - (com mão-de-obra empreitada)	SER.CG	M2	3.831,49	11,93	**45.722,25**
13.2	Chapisco para parede externa com argamasa de cimento e areia sem peneirar traço 1:3, e=5 mm - (com mão-de-obra empreitada)	SER.CG	M2	1.713,13	11,93	**20.443,21**
13.3	Chapisco em teto com argamassa de cimento e areia sem peneirar traço 1:3, com adição de adesivo a base de resina sintética, e=5 mm	SER.CG	M2	1.210,21	24,34	**29.458,40**
13.4	Reboco para parede interna, com argamassa de cal hidratada e areia peneirada traço 1:3, e=5 mm - (com mão-de-obra empreitada)	SER.CG	M2	3.831,49	41,69	**159.730,06**
13.5	Reboco para parede externa, com argamassa de cal hidratada e areia peneirada traço 1:3, e=5 mm - (com mão-de-obra empreitada)	SER.CG	M2	1.713,13	43,35	**74.267,57**
13.6	Reboco em teto com argamassa de cal hidratada e areia peneirada traço 1:3, e=5 mm	SER.CG	M2	1.210,21	32,65	**39.517,52**
13.7	Azulejo assentado com argamassa pré-fabricada de cimento colante, juntas a prumo	SER.CG	M2	740,32	105,32	**77.972,92**
					SUBTOTAL (NIVEL 1):	**447.111,92**
14	**FORROS**					
14.1	Forro de PVC em painéis lineares encaixados entre si e fixados em estrutura de madeira - (com mão-de-obra empreitada) (dimensão: 100 x 6000 mm)	SER.CG	M2	80,00	188,90	**15.112,22**
					SUBTOTAL (NIVEL 1):	**15.112,22**
15	**PINTURAS**					
15.1	Pintura com tinta látex acrílica em parede externa com duas demãos, sem massa corrida - (com mão-de-obra empreitada)	SER.CG	M2	1.713,13	41,61	**71.290,92**
15.2	Pintura com tinta látex PVA em parede interna, com duas demãos, sem massa corrida	SER.CG	M2	4.548,62	25,12	**114.269,01**
					SUBTOTAL (NIVEL 1):	**185.559,93**

DITÁLIA MÓVEIS INDUSTRIAL LTDA
Orçamento Sintético Global (GLOBAL)

OBRA : DITÁLIA MÓVEIS INDUSTRIAL LTDA
ORÇAMENTO : FÁBRICA
LOCAL : MONTE BELO DO SUL (RS) **ÁREA : 30.440,00m²**

CÓDIGO	DESCRIÇÃO	CLASS	UNIDADE	QUANT.	PREÇO(R$)	PREÇO TOTAL (R$)
16	**PAVIMENTAÇÕES**					
16.1	Lastro de brita 3 e 4 apiloado com soquete manual para regularização	SER.CG	M3	304,40	332,15	**101.106,11**
16.2	Piso cerâmico esmaltado assentado com argamassa pré-fabricada de cimento colante (dimensão: 30 x 30 cm)	SER.CG	M2	130,00	69,31	**9.010,17**
16.3	Pavimentação de concreto armado para pátio industrial, fck = 25 MPa, e = 14 cm sobre lastro de brita graduada e = 10 cm, capacidade para cargas de até 6 t/m² e empilhadeiras com cargas de até 4 t	SER.CG	M2	30.440,00	392,93	**11.960.795,15**
16.4	Contrapiso em concreto com seixo, e=5 cm	SER.CG	M3	1.434,90	175,87	**252.357,88**
					SUBTOTAL (NIVEL 1):	**12.323.269,31**
17	**APARELHOS SANITÁRIOS E METAIS**					
17.1	Divisória sanitária de granito e=3 cm assentada com argamassa, no traço 1:3	SER.CG	M2	36,31	1.256,46	**45.624,96**
17.2	Bacia sanitária de louça com caixa acoplada, com tampa e acessórios	SER.CG	UN	18,00	1.377,40	**24.793,25**
17.3	Tampo de granito para lavatório, e=30 mm, largura 0,60 m	SER.CG	M	16,76	660,78	**11.074,27**
17.4	Lavatório de louça de embutir (cuba), com aparelho misturador e acessórios	SER.CG	UN	36,00	1.458,57	**52.508,63**
17.5	Mictório de louça individual	SER.CG	UN	2,00	1.119,10	**2.238,20**
					SUBTOTAL (NIVEL 1):	**136.239,31**
18	**INSTALAÇÕES HIDROSSANITÁRIAS COMPLETAS**					
18.1	Instalações hidrossanitárias - PB	SER.CG	M2	30.440,00	18,11	**551.140,22**
					SUBTOTAL (NIVEL 1):	**551.140,22**
19	**INSTALAÇÕES ELÉTRICAS COMPLETAS**					
19.1	Instalações elétricas - PA	SER.CG	M2	30.440,00	56,58	**1.722.313,22**
					SUBTOTAL (NIVEL 1):	**1.722.313,22**
					TOTAL GERAL:	**52.674.913,17**

DITÁLIA MÓVEIS INDUSTRIAL LTDA
Orçamento Sintético Global (GLOBAL)

OBRA : DITÁLIA MÓVEIS INDUSTRIAL LTDA
ORÇAMENTO : CASA DE MÁQUINAS
LOCAL : MONTE BELO DO SUL (RS) **ÁREA : 135,00m²**

CÓDIGO	DESCRIÇÃO	CLASS	UNIDADE	QUANT.	PREÇO(R$)	PREÇO TOTAL (R$)
1	**SERVIÇOS TÉCNICOS**					
1.1	Projeto arquitetônico	SER.CG	M2	135,00	16,49	**2.226,67**
1.2	Projeto hidrossanitário	SER.CG	M2	135,00	11,55	**1.558,65**
1.3	Projeto elétrico	SER.CG	M2	135,00	13,19	**1.781,31**
1.4	Projeto estrutural	SER.CG	M2	135,00	9,90	**1.335,98**
					SUBTOTAL (NIVEL 1):	**6.902,61**
2	**SERVIÇOS PRELIMINARES**					
2.1	Despesas legais, taxas, registros e impostos	SER.CG	M2	135,00	8,25	**1.113,32**
					SUBTOTAL (NIVEL 1):	**1.113,32**
3	**INSTALAÇÕES PROVISÓRIAS**					
3.1	Locação da obra, execução de gabarito	SER.CG	M2	135,00	25,39	**3.427,15**
					SUBTOTAL (NIVEL 1):	**3.427,15**
4	**ADMINISTRAÇÃO DA OBRA E DESPESAS GERAIS**					
4.1	Limpeza final da obra	SER.CG	M2	135,00	29,72	**4.012,11**
					SUBTOTAL (NIVEL 1):	**4.012,11**
5	**TRABALHOS PRELIMINARES**					
5.1	Limpeza do terreno	SER.CG	M2	135,00	29,72	**4.012,11**
					SUBTOTAL (NIVEL 1):	**4.012,11**
6	**INFRA ESTRUTURA - FUNDAÇÕES SUPERFICIAIS**					
6.1	Escavação mecanizada de vala em solo de 1ª categoria, com escoramento, até 4 m de profundidade	SER.CG	M3	540,00	15,39	**8.311,75**
6.2	Forma de madeira para fundação, com tábuas e sarrafos, 3 aproveitamentos	SER.CG	M2	78,50	217,45	**17.070,21**
6.3	Armadura de aço CA-50 Ø 10,0 mm	SER.CG	KG	945,00	20,02	**18.921,20**
6.4	Lançamento de concreto usinado em fundação	SER.CG	M3	13,50	81,05	**1.094,16**
6.5	Concreto FCK15 MPA usinado bombeado	SER.CG	M3	13,50	814,64	**10.997,67**
6.6	Ferragem em geral (mão de obra) - sapata/laje/viga/pilar	SER.CG	M3	13,50	80,69	**1.089,25**
					SUBTOTAL (NIVEL 1):	**57.484,24**
7	**SUPRA ESTRUTURA**					
7.1	Armadura de aço CA-50 Ø 10,0 mm	SER.CG	KG	1.715,00	20,02	**34.338,48**
7.2	Forma para pilares com tábuas e sarrafos, 5 reaproveitamentos	SER.CG	M2	97,20	133,30	**12.956,39**
7.3	Forma para vigas com tábuas e sarrafos, 5 reaproveitamentos	SER.CG	M2	145,80	115,88	**16.895,02**
7.4	Forma para lajes com tábuas e sarrafos, 5 reaproveitamentos	SER.CG	M2	140,76	93,22	**13.121,17**
7.5	Concreto FCK15 MPA usinado bombeado	SER.CG	M3	24,50	814,64	**19.958,74**
7.6	Ferragem em geral (mão de obra) - sapata/laje/viga/pilar	SER.CG	M3	24,50	80,69	**1.976,79**
7.7	Lançamento de concreto usinado bomb. pila/viga/laje	SER.CG	M3	24,50	81,05	**1.985,69**
					SUBTOTAL (NIVEL 1):	**101.232,28**
8	**PAREDES E PAINÉIS**					
8.1	Alvenaria tijolo 6 furos 15cm	SER.CG	M2	309,31	67,90	**21.001,39**
					SUBTOTAL (NIVEL 1):	**21.001,39**
9	**ESQUADRIAS**					
9.1	Porta alumínio venezianada	SER.CG	M2	20,16	451,52	**9.102,58**
					SUBTOTAL (NIVEL 1):	**9.102,58**

DITÁLIA MÓVEIS INDUSTRIAL LTDA
Orçamento Sintético Global (GLOBAL)

OBRA : DITÁLIA MÓVEIS INDUSTRIAL LTDA
ORÇAMENTO : CASA DE MÁQUINAS
LOCAL : MONTE BELO DO SUL (RS) **ÁREA : 135,00m²**

CÓDIGO	DESCRIÇÃO	CLASS	UNIDADE	QUANT.	PREÇO(R$)	PREÇO TOTAL (R$)
10	**COBERTURAS E PROTEÇÕES**					
10.1	Calha de chapa galvanizada nº 24 desenvolvimento 25 cm	SER.CG	M	23,23	109,97	**2.554,54**
10.2	Estrutura de aço para cobertura duas águas sem lanternim, espaçamento entre tesouras 4 m, vão 15 m	SER.CG	M2	135,00	357,56	**48.270,20**
10.3	Cobertura com telha de alumínio envernizada ou pintada, perfil trapezoidal e=0,5 mm	SER.CG	M2	135,00	95,51	**12.894,32**
10.4	Impermeabilização de cobertura plana utilizando manta asfáltica polímérica	SER.CG	M2	135,00	89,20	**12.042,66**
10.5	Algeroz de aluzinc corte 50	SER.CG	M	42,86	28,81	**1.234,81**
					SUBTOTAL (NIVEL 1):	**76.996,54**
11	**REVESTIMENTOS**					
11.1	Chapisco para parede interna com argamasa de cimento e areia sem peneirar traço 1:3, e=5 mm - (com mão-de-obra empreitada)	SER.CG	M2	204,00	11,93	**2.434,39**
11.2	Chapisco para parede externa com argamasa de cimento e areia sem peneirar traço 1:3, e=5 mm - (com mão-de-obra empreitada)	SER.CG	M2	204,00	11,93	**2.434,39**
11.3	Chapisco em teto com argamassa de cimento e areia sem peneirar traço 1:3, com adição de adesivo a base de resina sintética, e=5 mm	SER.CG	M2	135,00	24,34	**3.286,10**
11.4	Reboco para parede interna, com argamassa de cal hidratada e areia peneirada traço 1:3, e=5 mm - (com mão-de-obra empreitada)	SER.CG	M2	204,00	41,69	**8.504,50**
11.5	Reboco para parede externa, com argamassa de cal hidratada e areia peneirada traço 1:3, e=5 mm - (com mão-de-obra empreitada)	SER.CG	M2	204,00	43,35	**8.843,81**
11.6	Reboco em teto com argamassa de cal hidratada e areia peneirada traço 1:3, e=5 mm	SER.CG	M2	135,00	32,65	**4.408,20**
					SUBTOTAL (NIVEL 1):	**29.911,38**
12	**PINTURAS**					
12.1	Pintura com tinta látex acrílica em parede externa com duas demãos, sem massa corrida - (com mão-de-obra empreitada)	SER.CG	M2	204,00	41,61	**8.489,35**
12.2	Pintura com tinta látex PVA em parede interna, com duas demãos, sem massa corrida	SER.CG	M2	339,00	25,12	**8.516,25**
					SUBTOTAL (NIVEL 1):	**17.005,60**
13	**PAVIMENTAÇÕES**					
13.1	Lastro de brita 3 e 4 apiloado com soquete manual para regularização	SER.CG	M3	6,76	332,15	**2.244,39**
13.2	Contrapiso em concreto com seixo, e=5 cm	SER.CG	M3	6,76	175,87	**1.188,39**
					SUBTOTAL (NIVEL 1):	**3.432,77**
14	**INSTALAÇÕES ELÉTRICAS COMPLETAS**					
14.1	Instalações elétricas - PB	EMPRE	M2	135,00	26,39	**3.562,68**
					SUBTOTAL (NIVEL 1):	**3.562,68**

DITÁLIA MÓVEIS INDUSTRIAL LTDA
Orçamento Sintético Global (GLOBAL)

OBRA : DITÁLIA MÓVEIS INDUSTRIAL LTDA
ORÇAMENTO : CASA DE MÁQUINAS
LOCAL : MONTE BELO DO SUL (RS) **ÁREA : 135,00m²**

CÓDIGO	DESCRIÇÃO	CLASS	UNIDADE	QUANT.	PREÇO(R$)	PREÇO TOTAL (R$)
15	**COMPLEMENTAÇÃO DA OBRA**					
15.1	Grade de proteção de ferro, colocação e acabamento	SER.CG	M2	16,80	388,78	**6.531,50**
15.2	Escada metálica	SER.CG	M	4,50	719,99	**3.239,94**
					SUBTOTAL (NIVEL 1):	**9.771,44**
					TOTAL GERAL:	**348.968,22**

DITÁLIA MÓVEIS INDUSTRIAL LTDA
Orçamento Sintético Global (GLOBAL)

OBRA : DITÁLIA MÓVEIS INDUSTRIAL LTDA
ORÇAMENTO : ADMINISTRATIVO ATUAL
LOCAL : MONTE BELO DO SUL (RS)

ÁREA : 729,00m²

CÓDIGO	DESCRIÇÃO	CLASS	UNIDADE	QUANT.	PREÇO(R$)	PREÇO TOTAL (R$)
1	**SERVIÇOS TÉCNICOS**					
1.1	Projeto arquitetônico	SER.CG	M2	729,00	16,49	**12.024,07**
1.2	Projeto hidrossanitário	SER.CG	M2	729,00	11,55	**8.416,72**
1.3	Projeto elétrico	SER.CG	M2	729,00	13,19	**9.619,11**
1.4	Projeto estrutural	SER.CG	M2	729,00	9,90	**7.214,33**
					SUBTOTAL (NIVEL 1):	**37.274,23**
2	**SERVIÇOS PRELIMINARES**					
2.1	Despesas legais, taxas, registros e impostos	SER.CG	M2	729,00	8,25	**6.011,94**
					SUBTOTAL (NIVEL 1):	**6.011,94**
3	**INSTALAÇÕES PROVISÓRIAS**					
3.1	Locação da obra, execução de gabarito	SER.CG	M2	729,00	25,39	**18.506,65**
					SUBTOTAL (NIVEL 1):	**18.506,65**
4	**ADMINISTRAÇÃO DA OBRA E DESPESAS GERAIS**					
4.1	Limpeza final da obra	SER.CG	M2	729,00	29,72	**21.665,47**
					SUBTOTAL (NIVEL 1):	**21.665,47**
5	**TRABALHOS PRELIMINARES**					
5.1	Limpeza do terreno	SER.CG	M2	729,00	29,72	**21.665,41**
					SUBTOTAL (NIVEL 1):	**21.665,41**
6	**INFRA ESTRUTURA - FUNDAÇÕES SUPERFICIAIS**					
6.1	Escavação mecanizada de vala em solo de 1ª categoria, com escoramento, até 4 m de profundidade	SER.CG	M3	2.916,00	14,05	**40.980,22**
6.2	Forma de madeira para fundação, com tábuas e sarrafos, 3 aproveitamentos	SER.CG	M2	709,90	217,45	**154.367,30**
6.3	Armadura de aço CA-50 Ø 10,0 mm	SER.CG	KG	5.103,00	20,02	**102.174,51**
6.4	Lançamento de concreto usinado em fundação	SER.CG	M3	72,90	81,05	**5.908,45**
6.5	Concreto FCK15 MPA usinado bombeado	SER.CG	M3	72,90	814,64	**59.387,44**
6.6	Ferragem em geral (mão de obra) - sapata/laje/viga/pilar	SER.CG	M3	72,90	80,69	**5.881,96**
					SUBTOTAL (NIVEL 1):	**368.699,88**
7	**SUPRA ESTRUTURA**					
7.1	Concreto preparado na obra, controle "B", brita 1 e 2, fck 20 MPa, abatimento 8±1 cm	SER.CG	M3	64,93	1.005,96	**65.318,98**
7.2	Armadura de aço CA-50 Ø 10,0 mm	SER.CG	KG	4.545,24	20,02	**91.006,79**
7.3	Forma para pilares com tábuas e sarrafos, 5 reaproveitamentos	SER.CG	M2	31,50	128,18	**4.037,55**
7.4	Forma para vigas com tábuas e sarrafos, 5 reaproveitamentos	SER.CG	M2	33,43	115,88	**3.874,03**
7.5	Ferragem em geral (mão de obra) - sapata/laje/viga/pilar	SER.CG	M3	64,93	80,69	**5.238,90**
					SUBTOTAL (NIVEL 1):	**169.476,25**
8	**PAREDES E PAINÉIS**					
8.1	Alvenaria tijolo 6 furos 15cm	SER.CG	M2	592,90	67,90	**40.257,03**
					SUBTOTAL (NIVEL 1):	**40.257,03**

DITÁLIA MÓVEIS INDUSTRIAL LTDA
Orçamento Sintético Global (GLOBAL)

OBRA : DITÁLIA MÓVEIS INDUSTRIAL LTDA
ORÇAMENTO : ADMINISTRATIVO ATUAL
LOCAL : MONTE BELO DO SUL (RS) **ÁREA : 729,00m²**

CÓDIGO	DESCRIÇÃO	CLASS	UNIDADE	QUANT.	PREÇO(R$)	PREÇO TOTAL (R$)
9	**ESQUADRIAS**					
9.1	Janela de alumínio sob encomenda, colocação e acabamento, de correr, com contramarcos	SER.CG	M2	76,80	754,63	**57.955,21**
9.2	Janela de alumínio sob encomenda, colocação e acabamento, maxim-ar, com contramarcos	SER.CG	M2	0,48	705,02	**338,41**
9.3	Porta alumínio venezianada	SER.CG	M2	3,36	451,52	**1.517,10**
					SUBTOTAL (NIVEL 1):	**59.810,72**
10	**VIDROS**					
10.1	Vidro cristal liso, colocado em caixilho, fixado com massa, espessura 4 mm	SER.CG	M2	77,28	306,26	**23.667,64**
					SUBTOTAL (NIVEL 1):	**23.667,64**
11	**DIVISÓRIAS LEVES**					
11.1	Divisória leve painel laminado melamínico	SER.CG	M2	183,84	356,20	**65.481,54**
11.2	Divisória leve painel laminado melamínico com vidro	SER.CG	M2	146,88	85,32	**12.531,74**
					SUBTOTAL (NIVEL 1):	**78.013,28**
12	**COBERTURAS E PROTEÇÕES**					
12.1	Calha de chapa galvanizada nº 24 desenvolvimento 25 cm	SER.CG	M	121,00	109,97	**13.306,66**
12.2	Estrutura de aço para cobertura duas águas sem lanternim, espaçamento entre tesouras 4 m, vão 15 m	SER.CG	M2	729,00	357,56	**260.659,10**
12.3	Cobertura com telha de alumínio envernizada ou pintada, perfil trapezoidal e=0,5 mm	SER.CG	M2	729,00	95,51	**69.629,34**
12.4	Algeroz de aluzinc corte 50	SER.CG	M	121,00	28,81	**3.486,05**
					SUBTOTAL (NIVEL 1):	**347.081,16**

DITÁLIA MÓVEIS INDUSTRIAL LTDA
Orçamento Sintético Global (GLOBAL)

OBRA : DITÁLIA MÓVEIS INDUSTRIAL LTDA
ORÇAMENTO : ADMINISTRATIVO ATUAL
LOCAL : MONTE BELO DO SUL (RS) **ÁREA : 729,00m²**

CÓDIGO	DESCRIÇÃO	CLASS	UNIDADE	QUANT.	PREÇO(R$)	PREÇO TOTAL (R$)
13	**REVESTIMENTOS**					
13.1	Chapisco para parede interna com argamasa de cimento e areia sem peneirar traço 1:3, e=5 mm - (com mão-de-obra empreitada)	SER.CG	M2	1.915,41	11,93	**22.857,07**
13.2	Chapisco para parede externa com argamasa de cimento e areia sem peneirar traço 1:3, e=5 mm - (com mão-de-obra empreitada)	SER.CG	M2	2.298,49	11,93	**27.428,48**
13.3	Chapisco em teto com argamassa de cimento e areia sem peneirar traço 1:3, com adição de adesivo a base de resina sintética, e=5 mm	SER.CG	M2	18,00	24,34	**438,15**
13.4	Reboco para parede interna, com argamassa de cal hidratada e areia peneirada traço 1:3, e=5 mm - (com mão-de-obra empreitada)	SER.CG	M2	1.915,41	41,69	**79.850,87**
13.5	Reboco para parede externa, com argamassa de cal hidratada e areia peneirada traço 1:3, e=5 mm - (com mão-de-obra empreitada)	SER.CG	M2	2.298,49	43,35	**99.644,18**
13.6	Reboco em teto com argamassa de cal hidratada e areia peneirada traço 1:3, e=5 mm	SER.CG	M2	18,00	32,65	**587,76**
13.7	Azulejo assentado com argamassa pré-fabricada de cimento colante, juntas a prumo	SER.CG	M2	90,00	105,32	**9.479,12**
					SUBTOTAL (NIVEL 1):	**240.285,63**
14	**FORROS**					
14.1	Forro acústico de fibra mineral removível, apoiados em perfis metálicos suspensos por perfis rígidos (comprimento: 625 mm / espessura: 15 mm / largura: 625 mm / tipo: "T")	SER.CG	M2	700,00	146,31	**102.419,82**
					SUBTOTAL (NIVEL 1):	**102.419,82**
15	**PINTURAS**					
15.1	Pintura com tinta látex acrílica em parede externa com duas demãos, sem massa corrida - (com mão-de-obra empreitada)	SER.CG	M2	2.298,49	41,61	**95.650,47**
15.2	Pintura com tinta látex PVA em parede interna, com duas demãos, sem massa corrida	SER.CG	M2	1.915,41	25,12	**48.118,31**
					SUBTOTAL (NIVEL 1):	**143.768,78**

DITÁLIA MÓVEIS INDUSTRIAL LTDA
Orçamento Sintético Global (GLOBAL)

OBRA : DITÁLIA MÓVEIS INDUSTRIAL LTDA
ORÇAMENTO : ADMINISTRATIVO ATUAL
LOCAL : MONTE BELO DO SUL (RS) **ÁREA : 729,00m²**

CÓDIGO	DESCRIÇÃO	CLASS	UNIDADE	QUANT.	PREÇO(R$)	PREÇO TOTAL (R$)
16	**PAVIMENTAÇÕES**					
16.1	Concreto preparado na obra, controle "B", brita 1 e 2, fck 20 MPa, abatimento 8±1 cm	SER.CG	M3	72,90	1.005,96	**73.334,46**
16.2	Lastro de brita 3 e 4 apiloado com soquete manual para regularização	SER.CG	M3	36,45	332,15	**12.106,89**
16.3	Piso cerâmico esmaltado assentado com argamassa pré-fabricada de cimento colante (dimensão: 30 x 30 cm)	SER.CG	M2	18,00	69,31	**1.247,56**
16.4	Contrapiso em concreto com seixo, e=5 cm	SER.CG	M3	36,45	175,87	**6.410,53**
16.5	Manta vinilica, largura 2 m, e= 2 mm, fixada com cola à base de neoprene	SER.CG	M2	240,00	320,19	**76.846,32**
					SUBTOTAL (NIVEL 1):	**169.945,77**
17	**INSTALAÇÕES HIDROSSANITÁRIAS COMPLETAS**					
17.1	Instalações hidrossanitárias - PB	SER.CG	M2	729,00	18,11	**13.199,16**
					SUBTOTAL (NIVEL 1):	**13.199,16**
18	**INSTALAÇÕES ELÉTRICAS COMPLETAS**					
18.1	Instalações elétricas - PA	SER.CG	M2	729,00	56,58	**41.247,38**
					SUBTOTAL (NIVEL 1):	**41.247,38**
					TOTAL GERAL:	**1.902.996,19**

DITÁLIA MÓVEIS INDUSTRIAL LTDA
Orçamento Sintético Global (GLOBAL)

OBRA : DITÁLIA MÓVEIS INDUSTRIAL LTDA
ORÇAMENTO : REFEITÓRIO
LOCAL : MONTE BELO DO SUL (RS) **ÁREA : 2.213,52m²**

CÓDIGO	DESCRIÇÃO	CLASS	UNIDADE	QUANT.	PREÇO(R$)	PREÇO TOTAL (R$)
1	**SERVIÇOS TÉCNICOS**					
1.1	Projeto arquitetônico	SER.CG	M2	2.213,52	16,49	**36.509,52**
1.2	Projeto hidrossanitário	SER.CG	M2	2.213,52	11,55	**25.556,27**
1.3	Projeto elétrico	SER.CG	M2	2.213,52	13,19	**29.207,16**
1.4	Projeto estrutural	SER.CG	M2	2.213,52	9,90	**21.905,37**
1.5	Projeto incêndio	SER.CG	M2	2.213,52	2,47	**5.476,34**
					SUBTOTAL (NIVEL 1):	**118.654,67**
2	**SERVIÇOS PRELIMINARES**					
2.1	Despesas legais, taxas, registros e impostos	SER.CG	M2	2.213,52	8,25	**18.254,48**
					SUBTOTAL (NIVEL 1):	**18.254,48**
3	**INSTALAÇÕES PROVISÓRIAS**					
3.1	Locação da obra, execução de gabarito	SER.CG	M2	1.106,76	25,39	**28.096,52**
					SUBTOTAL (NIVEL 1):	**28.096,52**
4	**ADMINISTRAÇÃO DA OBRA E DESPESAS GERAIS**					
4.1	Limpeza final da obra	SER.CG	M2	2.213,52	29,72	**65.784,38**
					SUBTOTAL (NIVEL 1):	**65.784,38**
5	**TRABALHOS PRELIMINARES**					
5.1	Limpeza do terreno	SER.CG	M2	1.106,76	29,72	**32.892,19**
					SUBTOTAL (NIVEL 1):	**32.892,19**
6	**INFRA ESTRUTURA - FUNDAÇÕES SUPERFICIAIS**					
6.1	Escavação mecanizada de vala em solo de 1ª categoria, com escoramento, até 4 m de profundidade	SER.CG	M3	4.427,04	15,64	**69.240,50**
6.2	Forma de madeira para fundação, com tábuas e sarrafos, 3 aproveitamentos	SER.CG	M2	254,73	211,44	**53.861,17**
6.3	Armadura de aço CA-50 Ø 10,0 mm	SER.CG	KG	4.673,84	20,02	**93.581,59**
6.4	Lançamento de concreto usinado em fundação	SER.CG	M3	66,77	81,05	**5.411,55**
6.5	Concreto FCK15 MPA usinado bombeado	SER.CG	M3	66,77	814,64	**54.392,93**
6.6	Ferragem em geral (mão de obra) - sapata/laje/viga/pilar	SER.CG	M3	66,77	80,69	**5.387,28**
					SUBTOTAL (NIVEL 1):	**281.875,02**
7	**SUPRA ESTRUTURA**					
7.1	Armadura de aço CA-50 Ø 10,0 mm	SER.CG	KG	25.028,87	20,02	**501.139,02**
7.2	Forma para pilares com tábuas e sarrafos, 5 reaproveitamentos	SER.CG	M2	56,70	128,18	**7.267,59**
7.3	Forma cilíndrica para pilares, com sarrafos, 5 reaproveitamentos	SER.CG	M2	30,16	168,18	**5.072,28**
7.4	Forma para vigas com tábuas e sarrafos, 5 reaproveitamentos	SER.CG	M2	93,15	115,88	**10.793,62**
7.5	Laje nervurada moldada com forma de polipropileno 42,5 x 82,5 x 90 cm concreto C25 S50, espessura 52,5 cm, capeamento 10 cm	SER.CG	M2	2.213,52	334,68	**740.830,04**
7.6	Concreto FCK15 MPA usinado bombeado	SER.CG	M3	357,56	814,64	**291.279,69**
7.7	Ferragem em geral (mão de obra) - sapata/laje/viga/pilar	SER.CG	M3	357,56	80,69	**28.849,83**
7.8	Lançamento de concreto usinado bomb. pila/viga/laje	SER.CG	M3	357,56	81,05	**28.979,77**
					SUBTOTAL (NIVEL 1):	**1.614.211,86**
8	**PAREDES E PAINÉIS**					
8.1	Alvenaria tijolo 6 furos 25cm	SER.CG	M2	800,00	67,90	**54.318,81**
					SUBTOTAL (NIVEL 1):	**54.318,81**

DITÁLIA MÓVEIS INDUSTRIAL LTDA
Orçamento Sintético Global (GLOBAL)

OBRA : DITÁLIA MÓVEIS INDUSTRIAL LTDA
ORÇAMENTO : REFEITÓRIO
LOCAL : MONTE BELO DO SUL (RS) **ÁREA : 2.213,52m²**

CÓDIGO	DESCRIÇÃO	CLASS	UNIDADE	QUANT.	PREÇO(R$)	PREÇO TOTAL (R$)
9	**ESQUADRIAS**					
9.1	Vidro Glazing (pele de vidro) c/ caixilhos de alumínio	VERBA	M2	258,80	964,15	**249.521,72**
9.2	Janela de alumínio sob encomenda, colocação e acabamento, maxim-ar, com contramarcos	SER.CG	M2	120,75	705,02	**85.134,16**
9.3	Porta de compensado 0,60 x 1,50 m, interna, para sanitário e vestiário, com batente e ferragens	SER.CG	UN	24,00	1.165,83	**27.979,81**
9.4	Porta de madeira 0,70 x 2,10 m, interna, com batente, guarnição e ferragem	SER.CG	UN	5,00	1.438,98	**7.194,90**
9.5	Porta de vidro temperado	SER.CG	M2	43,05	810,56	**34.894,55**
9.6	Porta de alumíno c/ vidro	SER.CG	M2	16,80	568,46	**9.550,15**
					SUBTOTAL (NIVEL 1):	**414.275,29**
10	**VIDROS**					
10.1	Vidro cristal liso, colocado em caixilho, fixado com massa, espessura 4 mm	SER.CG	M2	124,78	306,26	**38.214,62**
10.2	Vidro cristal laminado, colocado em caixilho, com gaxeta de neoprene, espessura 6 mm	SER.CG	M2	102,00	1.095,52	**111.742,58**
					SUBTOTAL (NIVEL 1):	**149.957,20**
11	**DIVISÓRIAS LEVES**					
11.1	Parede de gesso acartonado simples interna, espessura final 100 mm, pé-direito máximo 3,15 m	SER.CG	M2	470,60	234,46	**110.338,99**
					SUBTOTAL (NIVEL 1):	**110.338,99**
12	**COBERTURAS E PROTEÇÕES**					
12.1	Calha de chapa galvanizada nº 24 desenvolvimento 25 cm	SER.CG	M	63,26	109,97	**6.956,62**
12.2	Estrutura de aço para cobertura duas águas sem lanternim, espaçamento entre tesouras 4 m, vão 15 m	SER.CG	M2	1.106,76	357,56	**395.729,86**
12.3	Cobertura com telha de alumínio envernizada ou pintada, perfil trapezoidal e=0,5 mm	SER.CG	M2	976,76	95,51	**93.293,77**
12.4	IMPERMEABILIZAÇÃO de cobertura com manta asfáltica à base de polímeros especiais, estruturada com poliéster,revestida com película aluminizada flexível, esp. da manta: 4mm - VIAPOL CLASSIC ALUMÍNIO	SER.CG	M2	1.106,76	412,83	**456.904,03**
12.5	Algeroz de aluzinc corte 50	SER.CG	M	463,89	28,81	**13.364,87**
12.6	Esquadrias de ferro em geral	SER.CG	M2	130,00	1.114,96	**144.944,48**
					SUBTOTAL (NIVEL 1):	**1.111.193,62**

DITÁLIA MÓVEIS INDUSTRIAL LTDA
Orçamento Sintético Global (GLOBAL)

OBRA : DITÁLIA MÓVEIS INDUSTRIAL LTDA
ORÇAMENTO : REFEITÓRIO
LOCAL : MONTE BELO DO SUL (RS) **ÁREA : 2.213,52m²**

CÓDIGO	DESCRIÇÃO	CLASS	UNIDADE	QUANT.	PREÇO(R$)	PREÇO TOTAL (R$)
13	**REVESTIMENTOS**					
13.1	Chapisco para parede interna com argamasa de cimento e areia sem peneirar traço 1:3, e=5 mm - (com mão-de-obra empreitada)	SER.CG	M2	4.625,03	11,93	**55.191,70**
13.2	Chapisco para parede externa com argamasa de cimento e areia sem peneirar traço 1:3, e=5 mm - (com mão-de-obra empreitada)	SER.CG	M2	2.366,95	11,93	**28.245,48**
13.3	Reboco para parede interna, com argamassa de cal hidratada e areia peneirada traço 1:3, e=5 mm - (com mão-de-obra empreitada)	SER.CG	M2	4.624,87	41,69	**192.804,72**
13.4	Reboco para parede externa, com argamassa de cal hidratada e areia peneirada traço 1:3, e=5 mm - (com mão-de-obra empreitada)	SER.CG	M2	2.366,95	43,35	**102.612,23**
13.5	Azulejo assentado com argamassa pré-fabricada de cimento colante, juntas a prumo	SER.CG	M2	385,87	105,32	**40.641,45**
					SUBTOTAL (NIVEL 1):	**419.495,59**
14	**FORROS**					
14.1	Forro de gesso acartonado fixo, monolítico, aparafusado em perfis metálicos espaçados a 0,60m, suspensos por pendurais rígidos reguláveis, espaçados a cada 1,00 m (espessura: 12,5 mm)	SER.CG	M2	1.873,52	170,73	**319.865,05**
14.2	Forro de PVC em painéis lineares encaixados entre si e fixados em estrutura de madeira - (com mão-de-obra empreitada) (dimensão: 100 x 6000 mm)	SER.CG	M2	80,00	188,90	**15.112,22**
					SUBTOTAL (NIVEL 1):	**334.977,27**
15	**PINTURAS**					
15.1	Pintura com tinta látex acrílica em parede externa com duas demãos, sem massa corrida - (com mão-de-obra empreitada)	SER.CG	M2	1.707,81	41,61	**71.069,46**
15.2	Pintura com tinta látex PVA em parede interna, com duas demãos, sem massa corrida	SER.CG	M2	4.477,69	25,12	**112.487,15**
					SUBTOTAL (NIVEL 1):	**183.556,61**
16	**PAVIMENTAÇÕES**					
16.1	Lastro de brita 3 e 4 apiloado com soquete manual para regularização	SER.CG	M3	55,34	332,15	**18.380,55**
16.2	Piso cerâmico industrial Gail	SER.CG	M2	80,00	142,00	**11.359,81**
16.3	Granilite para revestimento de piso moldado "in loco"	SER.CG	M2	1.857,61	95,57	**177.532,40**
16.4	Contrapiso em concreto com seixo, e=5 cm	SER.CG	M3	110,68	175,87	**19.464,73**
16.5	Laminado melamínico para revestimento interno, fixado com cola à base de neoprene # 1,3 mm	SER.CG	M2	275,90	128,33	**35.405,81**
					SUBTOTAL (NIVEL 1):	**262.143,29**

DITÁLIA MÓVEIS INDUSTRIAL LTDA
Orçamento Sintético Global (GLOBAL)

OBRA : DITÁLIA MÓVEIS INDUSTRIAL LTDA
ORÇAMENTO : REFEITÓRIO
LOCAL : MONTE BELO DO SUL (RS)

ÁREA : 2.213,52m²

CÓDIGO	DESCRIÇÃO	CLASS	UNIDADE	QUANT.	PREÇO(R$)	PREÇO TOTAL (R$)
17	**APARELHOS SANITÁRIOS E METAIS**					
17.1	Divisória sanitária de granito e=3 cm assentada com argamassa, no traço 1:3	SER.CG	M2	75,84	1.256,46	**95.290,07**
17.2	Bacia sanitária de louça com caixa acoplada, com tampa e acessórios	SER.CG	UN	34,00	1.377,40	**46.831,69**
17.3	Tampo de granito para lavatório, e=30 mm, largura 0,60 m	SER.CG	M	15,00	660,78	**9.911,63**
17.4	Lavatório de louça de embutir (cuba), com aparelho misturador e acessórios	SER.CG	UN	20,00	1.458,57	**29.171,46**
17.5	Mictório de louça individual	SER.CG	UN	12,00	1.119,10	**13.429,19**
					SUBTOTAL (NIVEL 1):	**194.634,04**
18	**INSTALAÇÕES HIDROSSANITÁRIAS COMPLETAS**					
18.1	Instalações hidrossanitárias - PA	SER.CG	M2	2.213,52	28,29	**62.621,14**
					SUBTOTAL (NIVEL 1):	**62.621,14**
19	**INSTALAÇÕES ELÉTRICAS COMPLETAS**					
19.1	Instalações elétricas - PA	SER.CG	M2	2.213,52	56,58	**125.242,27**
					SUBTOTAL (NIVEL 1):	**125.242,27**
20	**COMPLEMENTAÇÃO DA OBRA**					
20.1	Corrimão tubular de ferro galvanizado diâmetro 2"	SER.CG	M	130,00	231,85	**30.140,90**
					SUBTOTAL (NIVEL 1):	**30.140,90**
					TOTAL GERAL:	**5.612.664,13**

DITÁLIA MÓVEIS INDUSTRIAL LTDA
Orçamento Sintético Global (GLOBAL)

OBRA : DITÁLIA MÓVEIS INDUSTRIAL LTDA
ORÇAMENTO : CENTRAL DE INFLAMÁVEIS
LOCAL : MONTE BELO DO SUL (RS)

ÁREA : 200,00m²

CÓDIGO	DESCRIÇÃO	CLASS	UNIDADE	QUANT.	PREÇO(R$)	PREÇO TOTAL (R$)
1	**SERVIÇOS TÉCNICOS**					
1.1	Projeto arquitetônico	SER.CG	M2	200,00	16,49	**3.298,78**
1.2	Projeto hidrossanitário	SER.CG	M2	200,00	11,55	**2.309,11**
1.3	Projeto elétrico	SER.CG	M2	200,00	13,19	**2.638,98**
1.4	Projeto estrutural	SER.CG	M2	200,00	9,90	**1.979,23**
					SUBTOTAL (NIVEL 1):	**10.226,09**
2	**SERVIÇOS PRELIMINARES**					
2.1	Despesas legais, taxas, registros e impostos	SER.CG	M2	200,00	8,25	**1.649,36**
					SUBTOTAL (NIVEL 1):	**1.649,36**
3	**INSTALAÇÕES PROVISÓRIAS**					
3.1	Locação da obra, execução de gabarito	SER.CG	M2	200,00	25,39	**5.077,26**
					SUBTOTAL (NIVEL 1):	**5.077,26**
4	**ADMINISTRAÇÃO DA OBRA E DESPESAS GERAIS**					
4.1	Limpeza final da obra	SER.CG	M2	200,00	29,72	**5.943,87**
					SUBTOTAL (NIVEL 1):	**5.943,87**
5	**TRABALHOS PRELIMINARES**					
5.1	Limpeza do terreno	SER.CG	M2	200,00	29,72	**5.943,87**
					SUBTOTAL (NIVEL 1):	**5.943,87**
6	**INFRA ESTRUTURA - FUNDAÇÕES SUPERFICIAIS**					
6.1	Escavação mecanizada de vala em solo de 1ª categoria, com escoramento, até 4 m de profundidade	SER.CG	M3	200,00	15,39	**3.078,42**
6.2	Forma de madeira para fundação, com tábuas e sarrafos, 3 aproveitamentos	SER.CG	M2	236,96	217,45	**51.527,40**
6.3	Armadura de aço CA-50 Ø 10,0 mm	SER.CG	KG	1.400,00	20,02	**28.031,41**
6.4	Lançamento de concreto usinado em fundação	SER.CG	M3	20,00	81,05	**1.620,97**
6.5	Concreto FCK15 MPA usinado bombeado	SER.CG	M3	20,00	814,64	**16.292,85**
6.6	Ferragem em geral (mão de obra) - sapata/laje/viga/pilar	SER.CG	M3	20,00	80,69	**1.613,71**
					SUBTOTAL (NIVEL 1):	**102.164,77**
7	**SUPRA ESTRUTURA**					
7.1	Armadura de aço CA-50 Ø 10,0 mm	SER.CG	KG	1.400,00	20,02	**28.031,41**
7.2	Forma para pilares com tábuas e sarrafos, 5 reaproveitamentos	SER.CG	M2	10,80	133,30	**1.439,60**
7.3	Forma para vigas com tábuas e sarrafos, 5 reaproveitamentos	SER.CG	M2	28,21	115,88	**3.268,87**
7.4	Forma para lajes com tábuas e sarrafos, 5 reaproveitamentos	SER.CG	M2	206,00	93,22	**19.202,99**
7.5	Concreto FCK15 MPA usinado bombeado	SER.CG	M3	20,00	814,64	**16.292,85**
7.6	Ferragem em geral (mão de obra) - sapata/laje/viga/pilar	SER.CG	M3	20,00	80,69	**1.613,71**
7.7	Lançamento de concreto usinado bomb. pila/viga/laje	SER.CG	M3	20,00	81,05	**1.620,97**
					SUBTOTAL (NIVEL 1):	**71.470,41**
8	**PAREDES E PAINÉIS**					
8.1	Alvenaria tijolo 6 furos 15cm	SER.CG	M2	458,23	67,90	**31.113,17**
					SUBTOTAL (NIVEL 1):	**31.113,17**
9	**ESQUADRIAS**					
9.1	Esquadrias de ferro em geral	SER.CG	M2	26,46	1.204,67	**31.869,68**
					SUBTOTAL (NIVEL 1):	**31.869,68**

DITÁLIA MÓVEIS INDUSTRIAL LTDA
Orçamento Sintético Global (GLOBAL)

OBRA : DITÁLIA MÓVEIS INDUSTRIAL LTDA
ORÇAMENTO : CENTRAL DE INFLAMÁVEIS
LOCAL : MONTE BELO DO SUL (RS)

ÁREA : 200,00m²

CÓDIGO	DESCRIÇÃO	CLASS	UNIDADE	QUANT.	PREÇO(R$)	PREÇO TOTAL (R$)
10	**COBERTURAS E PROTEÇÕES**					
10.1	Calha de chapa galvanizada nº 24 desenvolvimento 25 cm	SER.CG	M	60,00	109,97	**6.598,34**
10.2	Estrutura de aço para cobertura duas águas sem lanternim, espaçamento entre tesouras 4 m, vão 15 m	SER.CG	M2	200,00	357,56	**71.511,41**
10.3	Cobertura com telha de alumínio envernizada ou pintada, perfil trapezoidal e=0,5 mm	SER.CG	M2	200,00	95,51	**19.102,70**
10.4	Impermeabilização de cobertura plana utilizando manta asfáltica polímérica	SER.CG	M2	200,00	89,20	**17.840,98**
10.5	Algeroz de aluzinc corte 50	SER.CG	M	60,00	28,81	**1.728,62**
					SUBTOTAL (NIVEL 1):	**116.782,06**
11	**REVESTIMENTOS**					
11.1	Chapisco para parede interna com argamasa de cimento e areia sem peneirar traço 1:3, e=5 mm - (com mão-de-obra empreitada)	SER.CG	M2	300,20	11,93	**3.582,37**
11.2	Chapisco para parede externa com argamasa de cimento e areia sem peneirar traço 1:3, e=5 mm - (com mão-de-obra empreitada)	SER.CG	M2	300,20	11,93	**3.582,37**
11.3	Chapisco em teto com argamassa de cimento e areia sem peneirar traço 1:3, com adição de adesivo a base de resina sintética, e=5 mm	SER.CG	M2	200,00	24,34	**4.868,29**
11.4	Reboco para parede interna, com argamassa de cal hidratada e areia peneirada traço 1:3, e=5 mm - (com mão-de-obra empreitada)	SER.CG	M2	300,20	41,69	**12.514,95**
11.5	Reboco para parede externa, com argamassa de cal hidratada e areia peneirada traço 1:3, e=5 mm - (com mão-de-obra empreitada)	SER.CG	M2	300,20	43,35	**13.014,28**
11.6	Reboco em teto com argamassa de cal hidratada e areia peneirada traço 1:3, e=5 mm	SER.CG	M2	200,00	32,65	**6.530,66**
					SUBTOTAL (NIVEL 1):	**44.092,92**
12	**PINTURAS**					
12.1	Pintura com tinta látex acrílica em parede externa com duas demãos, sem massa corrida - (com mão-de-obra empreitada)	SER.CG	M2	300,20	41,61	**12.492,67**
12.2	Pintura com tinta látex PVA em parede interna, com duas demãos, sem massa corrida	SER.CG	M2	300,20	25,12	**7.541,53**
					SUBTOTAL (NIVEL 1):	**20.034,19**
13	**PAVIMENTAÇÕES**					
13.1	Lastro de brita 3 e 4 apiloado com soquete manual para regularização	SER.CG	M3	10,01	332,15	**3.325,02**
13.2	Contrapiso em concreto com seixo, e=5 cm	SER.CG	M3	10,01	175,87	**1.760,57**
					SUBTOTAL (NIVEL 1):	**5.085,59**
14	**INSTALAÇÕES HIDROSSANITÁRIAS COMPLETAS**					
14.1	Instalações hidrossanitárias - PB	SER.CG	M2	200,00	18,11	**3.621,16**
					SUBTOTAL (NIVEL 1):	**3.621,16**

DITÁLIA MÓVEIS INDUSTRIAL LTDA
Orçamento Sintético Global (GLOBAL)

OBRA : DITÁLIA MÓVEIS INDUSTRIAL LTDA
ORÇAMENTO : CENTRAL DE INFLAMÁVEIS
LOCAL : MONTE BELO DO SUL (RS)

ÁREA : 200,00m²

CÓDIGO	DESCRIÇÃO	CLASS	UNIDADE	QUANT.	PREÇO(R$)	PREÇO TOTAL (R$)
15	**INSTALAÇÕES ELÉTRICAS COMPLETAS**					
15.1	Instalações elétricas - PB	EMPRE	M2	200,00	26,39	**5.278,04**
					SUBTOTAL (NIVEL 1):	**5.278,04**
					TOTAL GERAL:	**460.352,44**

ANEXO VI

DOCUMENTOS DE POSSE DOS IMÓVEIS

www.fercien.com

REPÚBLICA FEDERATIVA DO BRASIL
ESTADO DO RIO GRANDE DO SUL

CERTIDÃO

REGISTRO DE IMÓVEIS DE BENTO GONÇALVES
Getulio Fagundes da Rocha
Oficial

CERTIFICO, usando a faculdade que me confere a Lei e por assim ter sido pedido, que revendo neste Serviço Registral, o Livro nº 2 - Registro Geral, verifiquei constar na matrícula o teor seguinte:

CNM: 097071.2.0044864-87

— MATRÍCULA —

REGISTRO DE IMÓVEIS DA COMARCA DE BENTO GONÇALVES
LIVRO Nº 2 — REGISTRO GERAL

Getulio Fagundes da Rocha
OFICIAL DO REGISTRO DE IMÓVEIS
Bento Gonçalves-RS

FLS.	MATRÍCULA
01	44.864

MATRÍCULA: 44.864 (quarenta e quatro mil, oitocentos e sessenta e quatro).- Bento Gonçalves, 04 de julho de 2003.- (Prot.108.400).- **IMÓVEL:** PARTE do lote **rural** número cinquenta e três **(53)** e parte do lote **rural** número cinquenta e cinco **(55)**, ambos da LINHA ZAMITH, no Município de Monte Belo do Sul/RS, com a área de **90.000,00m²** (noventa mil metros quadrados), sem benfeitorias, confinando: **NORTE**, com terras dos mesmos lotes números cinquenta e três (53) e cinquenta e cinco (55), remanescentes de propriedade do casal Victorio De Costa e sua mulher; **SUL**, com terras da Linha Leopoldina; **LESTE**, com terras do mesmo lote rural número cinquenta e três (53), remanescentes de propriedade do casal de Victorio De Costa e sua mulher; e, **OESTE**, com parte do lote número cinquenta e sete (57).- Obs: O imóvel acima matriculado, encontra-se cadastrado no **INCRA**, conforme apresentação do **CCIR 2000/2001/2002** quitado, com os seguintes dados: Denominação do Imóvel Rural: Lote Rural número 55.- Código do Imóvel Rural: **8540260030500**.- Localização do Imóvel Rural: Linha Santo Isidoro.- Município Sede do Imóvel Rural: Monte Belo do Sul/RS.- Forma de Detenção: Proprietário ou Posseiro Individual.- MR (ha) 0,0; Nº MR 0,00; MF (ha) 12,0; Nº MF 2,52; FMP (ha) 0,0.- Classificação do Imóvel Rural: Pequena Propriedade; AT (ha) 30,2; AR (ha) 30,2; AP (ha) em branco.- Nome do Detentor: Vitorio Da Costa, brasileiro, CPF nº 2946521987.- Código da Pessoa: 008190674.- Nº do CCIR **03458334020** e, relativamente ao **ITR**, foi também apresentada a Certidão de Regularidade Fiscal do Imóvel Rural nº **6.166.134** NIRF nº **1.729.353-7**, expedida em 05/06/2003 pela Secretaria da Receita Federal - Agência desta cidade.- Proprietário: **NOEMIR CAPOANI**, portador da CI/RG nº 3016656146 SSP/RS de 29/05/1979, CPF nº 328.229.280/53, casado pelo regime da comunhão universal de bens, após a vigência da Lei 6.515/77, com **Silvana Valduga Capoani**, portadora da CI/RG nº 8013195576 SSP/RS de 20/03/1990, CPF nº 366.249.690/91, ambos brasileiros, sócios de empresa, residentes e domiciliados à Avenida Planalto nº 1045 - Bairro São Bento, nesta cidade.- Registros Anteriores: **MATRÍCULA nº 44.860 fls.01 Livro 2-RG** (com a área de 7.500,00m² do lote rural nº 53) -e- **MATRÍCULA nº 44.863 fls.01 Livro 2-RG** (com a área de 82.500,00m² do lote rural nº 55), ambas deste Ofício.- Eu, Margarete Festa Santini - Substituta do Registrador que datilografei, dou fé e assino juntamente com o Registrador e/ou Substituto.- Emol. R$ 7,40.....

Daniel Baldo
Substituto do Registrador

R.1-44.864.- Bento Gonçalves, 28 de setembro de 2004.- (Prot. nº 113.184).-.....
Título: INCORPORAÇÃO.- Transmitentes: NOEMIR CAPOANI, portador da CI/RG sob nº 3016656146 expedida pela SSP/RS, inscrito no CPF/MF sob nº 328.229.280/53 e sua esposa **SILVANA VALDUGA CAPOANI**, portadora da CI/RG sob nº 8013195576 expedida pela SSP/RS, inscrita no CPF/MF sob nº 366.249.690/91, ambos brasileiros,

CONTINUA NO VERSO

Continua na próxima página

Continuação da página anterior -:-:-:-

Continuação da página anterior

CNM: 097071.2.0044864-87

— MATRÍCULA —

REGISTRO DE IMÓVEIS DA COMARCA DE BENTO GONÇALVES
LIVRO Nº 2 — REGISTRO GERAL

FLS.	MATRÍCULA
02	44.864

Getulio Fagundes da Rocha
OFICIAL DO REGISTRO DE IMÓVEIS
Bento Gonçalves - RS

Getulio Fagundes da Rocha
OFICIAL DO REGISTRO DE IMÓVEIS
Bento Gonçalves - RS

R.3-44.864.- Bento Gonçalves, 18 de março de 2005.- (Prot. nº 115.022).- **Título**: **HIPOTECA CEDULAR.- Devedora**: **D'ITÁLIA MÓVEIS INDUSTRIAL LTDA.**, inscrita no CNPJ sob nº 73.289.050/0001-04, nesta cidade, neste ato representada por NOEMIR CAPOANI, CPF. nº 328.229.280-53 e SILVANA VALDUGA CAPOANI, CPF. nº 366.249.690-91.- **Avalistas**: **NOEMIR CAPOANI, CPF nº 328.229.280-53; SILVANA VALDUGA CAPOANI, CPF nº 366.249.690-91** e **D'ITÁLIA INDÚSTRIA DE MÓVEIS LTDA.**, CNPJ nº 93.447.530/0001-63.- **Credor**: **BANCO DO BRASIL S.A.**, sociedade de economia mista, com sede em Brasília, Capital Federal, por sua Agência EMPRESARIAL BENTO GONÇALVES - RS, inscrita no CNPJ sob nº 00.000.000/5419-40.- **Forma do Título**: Cédula de Crédito Industrial nº 20/00016-2, emitida nesta cidade aos 16 dias do mês de março do ano de 2005.- **Vencimento**: 15 de abril de 2012.- **Valor**: R$8.604.559,00.- **Encargos Financeiros**: Os Juros são devidos à taxa de 0,287% efetivos ao mês, equivalentes a uma taxa anual de 3,5% a título de "spread", acima da Taxa de Juros de Longo Prazo - TJLP, divulgada pelo Banco Central do Brasil.- **Forma de Pagamento**: Sem prejuízo do vencimento retro estipulado e das exigibilidades previstas nas demais cláusulas, inclusive encargos financeiros, a dívida resultante deste instrumento, após o período de carência, será paga da seguinte forma: a) Sobre a parcela de **R$7.195.000,00**: em **72 prestações mensais**, vencendo-se a primeira em 15.05.2006 e a última em 15.04.2012; correspondendo cada uma delas, nas datas de seus respectivos vencimentos, ao percentual da divisão do saldo devedor - excluídas eventuais parcelas exigidas - pelo número de prestações a pagar.- b) Sobre a parcela de **R$1.409.559,00**: em **36 prestações mensais**, vencendo-se a primeira em 15.05.2006 e a última em 15.04.2009; correspondendo cada uma delas, nas datas de seus respectivos vencimentos, ao resultado da divisão do saldo devedor - excluídas eventuais parcelas exigidas - pelo número de prestações a pagar.- **Praça de Pagamento**: O(s) pagamento(s) será(ão) efetuado(s) na praça de emissão deste título.- **Garantias**: Em **HIPOTECA CEDULAR DE PRIMEIRO GRAU E SEM CONCORRÊNCIA DE TERCEIROS**, o imóvel objeto da presente matrícula e os matriculados sob nºs 1.422, 1.423, 1.424, 1425, 1.426, 1.427, 1.428 e 47.151, todas do Livro nº 2-RG, deste Ofício.- Para os fins de direito, integram-se também aos imóveis hipotecados todas as benfeitorias a que se destina o financiamento.- **Observação**: Foram apresentados os seguintes documentos: CCIR 2000/2001/2002, com a taxa quitada em data de 02 de março de 2005, referente ao **INCRA**; Certidões Negativas de Débitos de Imóveis Rurais com os Códigos de Controle nºs 2760.A63B.F2BC.7B9F e AA0E.D045.9706.0A28, expedidas via Internet em data de 16.03.2005, onde os imóveis encontram-se cadastrados com o NIRF: **1.729.353-7** e **1.465.557-8**, referente ao **ITR**; a Certidão Negativa de Débito do **IBAMA**, nº 34.461, Série "A", datada de 16.03.2005.-

CONTINUA NO VERSO

Continua na próxima página

Continuação da página anterior

CNM: 097071.2.0044864-87

MATRÍCULA

REGISTRO DE IMÓVEIS DA COMARCA DE BENTO GONÇALVES
LIVRO Nº 2 — REGISTRO GERAL

FLS.	MATRÍCULA
02v	44.864

Observação: Faz parte integrante desta Cédula o Anexo ORÇAMENTO DE APLICAÇÃO DO CRÉDITO.- **As demais cláusulas e condições aqui não descritas estão devidamente expressas na cédula referida na inicial**.- Eu, Helvio Alchieri, Substituto do Registrador que digitei, o Registrador ou Substituto, que confere, dá fé e assina.- Emol: R$ 1.619,00.- (Ver Registros nºs 17-1.422, 17-1.423, 16-1.424, 16-1.425, 12-1.426, 12-1.427, 12.1.428 e 3-47.151, todas do Livro 2-RG e nº 11.676 do Livro 3-RA).-.-.-.

Continuação da página anterior

CNM: 097071.2.0044864-87

MATRÍCULA

REGISTRO DE IMÓVEIS DA COMARCA DE BENTO GONÇALVES
LIVRO Nº 2 — REGISTRO GERAL

Getulio Fagundes da Rocha
OFICIAL DO REGISTRO DE IMÓVEIS
Bento Gonçalves - RS

FLS.	MATRÍCULA
03	44.864

1.007.202,00), obtido pela aplicação da taxa cambial de venda divulgada no relatório BACEN - PTAX 800, em 17/06/2005. O valor ora repassado destina-se ao pagamento de 100% do preço FOB dos bens descritos nas faturas proformas 76.390 e 76.391 datadas de 22/03/2005 da empresa Barberán S.A. da Espanha, na fatura proforma datada de 21/03/2005 da empresa GMC Service S.R.L. da Itália e na fatura proforma datada de 09/06/2005 da empresa Leadermac Machinery Co., Ltd. de Taiwan que passam a integrar o presente instrumento.- **Pagamento do Principal:** O total da dívida em moeda estrangeira, determinado na Cláusula Segunda do presente instrumento, será reembolsado pela FINANCIADA ao FINANCIADOR, em cinco (5) prestações iguais, anuais e sucessivas, em dólares dos Estados Unidos da América, em valor equivalente, na data do desembolso a cinquenta mil euros (EUR 50.000,00) cada, mais vinte e três mil dólares dos Estados Unidos da América (USD 23.000,00) cada, pelo respectivo contravalor em moeda nacional, obtido pela aplicação da taxa cambial de venda praticada pelo FINANCIADOR no Mercado de Câmbio, na data de vencimento de cada prestação, vencendo-se a primeira em 360 dias da data de desembolso.- **Pagamento dos Juros:** A FINANCIADA pagará ao FINANCIADOR, juros de 3,0% ao ano acima da LIBOR para dólar semestral válida para o dia do desembolso e calculados em uma base de dia a dia sobre o valor utilizado do crédito, pendente de liquidação, em dólares, pagável semestralmente, cabendo ao FINANCIADOR notificar a FINANCIADA do valor da LIBOR para o período, com antecedência de até cinco dias do vencimento dos juros.- **Da Constituição de Garantia Hipotecária:** Que, em garantia do cumprimento integral de todas as obrigações, principais e acessórias, assumidas pela ora FINANCIADA no instrumento referido na "Cláusula 1" da presente escritura a FINANCIADA dá, em **hipoteca de segundo grau e sem concorrência de terceiros**, aqui constituída, de propriedade da FINANCIADA **o imóvel objeto da presente matrícula** e, os imóveis das **Matrículas nºs: 1.422; 1.423; 1.424; 1.425; 1.426; 1.427; 1.428 e 47.151** todas **Lº 2-RG**, deste Ofício.- Para os fins de direito, integram-se também aos imóveis hipotecados todas as benfeitorias a que se destina o financiamento.- **Outras Cláusulas:** O local de pagamento das obrigações pela FINANCIADA é a Agência do FINANCIADOR nesta praça, atualmente na Rua Marechal Floriano, 85, 3º pavimento, Centro, nesta cidade e o foro da Capital Federal, facultado, todavia, ao FINANCIADOR, optar pelo desta Comarca, da situação dos bens ou do domicílio da FINANCIADA.- **Certidões**: Consta na escritura, que foram apresentadas as seguintes certidões: a) Certidão Positiva de Débito com Efeito de Negativa perante o INSS nº 021302005-19022010, emitida em 01/06/2005; b) Certidão Positiva com Efeitos de Negativa de Tributos Federais, nº 7.304.653, emitida pela Receita Federal em 18/03/2005, referente a FINANCIADA; c) Certidões Negativas de Débitos de Imóveis Rurais, emitidas pela Receita Federal em 23.06.2005, de NIRF's nºs 1.729.353-7 e 1.465.557-8; d) Certificado de Cadastro de Imóveis Rural - CCIR 2000/2001/2002; e) Certidão Negativa de Débito do IBAMA, sob nº 36353 série "A", emitida em 01/07/2005, referentes ao imóvel.- **Condições**: As constantes na escritura.-

CONTINUA NO VERSO

Continua na próxima página

Continuação da página anterior

CNM: 097071.2.0044864-87

MATRÍCULA

REGISTRO DE IMÓVEIS DA COMARCA DE BENTO GONÇALVES
LIVRO Nº 2 — REGISTRO GERAL

FLS.	MATRÍCULA
03v	44.864

As demais cláusulas e condições aqui não descritas estão devidamente expressas na escritura supra referida.- Eu, Margarete Festa Santini, Substituta do Registrador que digitei, o Registrador ou Substituto, que confere, dá fé e assina.- Emol: R$ 401,30.-

Getúlio Fagundes da Rocha
OFICIAL DO REGISTRO DE IMÓVEIS
Bento Gonçalves - RS

R.5-44.864.- Bento Gonçalves, 19 de janeiro de 2006.- (Prot. nº 118.483).- **Título**: HIPOTECA.- **Financiador**: **BANCO DO BRASIL S.A.**, sociedade de economia mista, com sede em Brasília-DF, neste ato representado por MARCOS SEGATTO, brasileiro, bancário, CI/RG nº 4018437394-SSP/RS, CPF nº 388.008.530/72, casado, residente e domiciliado na Rua 1º de Maio, 201, na cidade de Garibaldi/RS, Administrador de sua Agência Empresarial Bento Gonçalves - Pref. 4090-8, situada à Rua Marechal Floriano, nº 85, 3º pavimento, Centro, nesta cidade, inscrita no CNPJ sob nº 00.000.000/5419-40.- **Financiada**: **D'ITÁLIA MÓVEIS INDUSTRIAL LTDA.**, pessoa jurídica de direito privado, inscrita no CNPJ sob nº 73.289.050/0001-04, com sede na Rua Herdeiros Refatti, nº 46, Portão A, Bairro Maria Goretti, nesta cidade, representada neste ato por seus sócios gerentes, NOEMIR CAPOANI, inscrito no CPF sob nº 328.229.280-53, portador da carteira de identidade nº 3016656146-SSP/RS, e SILVANA VALDUGA CAPOANI, inscrita no CPF sob nº 366.249.690-91, portadora da carteira de identidade nº 8013195576-SSP/RS, ambos brasileiros, casados, empresários, residentes e domiciliados na Av. Planalto, nº 1045, Bairro São Bento, nesta cidade.- **Fiéis Depositários e Fiadores**: NOEMIR CAPOANI e sua mulher SILVANA VALDUGA CAPOANI, supra qualificados.- **Forma do Título**: Escritura Pública de Financiamento à Importação com Recursos em Moeda Estrangeira - Financiamento com Repasse de Recursos Externos, lavrada aos 22 dias do mês de dezembro do ano de 2005, em Notas do Primeiro Tabelionato desta cidade, no Livro 39/Contratos, às folhas 131/138/v sob nº 7.792-234.- **Origem do Repasse**: O repasse de que trata o presente contrato origina-se de operação de crédito externo, em **Dólares dos Estados Unidos da América, em valor equivalente, na data do desembolso a um milhão e oitenta mil euros (EUR 1.080.000,00),** obtido pelo FINANCIADOR, junto ao Banco do Brasil S.A - Agência Milão - Itália (EMPRESTADOR).- **Valor do Repasse**: O FINANCIADOR repassa à FINANCIADA, que desde logo, expressamente aceita, o valor global em Dólares dos Estados Unidos da América, em valor equivalente, na data do desembolso **a um milhãoe oitenta mil euros (EUR 1.080.000,00),** equivalente ao contravalor em moeda nacional de **dois milhões, setecentos e noventa e três mil, trezentos e quarenta e quatro reais e quarenta centavos (R$ 2.793.344,40),** obtido pela aplicação da taxa cambial de venda divulgada no relatório BACEN - PTAX 800, em 02/12/2005. O valor ora repassado destina-se ao pagamento de 100% do preço FOB dos bens descritos nas faturas proformas datadas de 09/11/2005 da empresa Biesse S.P.A.. da Itália, que passam a integrar o presente instrumento.- **Pagamento do**

CONTINUA A FOLHAS 04

Continua na próxima página

Continuação da página anterior

CNM: 097071.2.0044864-87

— MATRÍCULA —

REGISTRO DE IMÓVEIS DA COMARCA DE BENTO GONÇALVES
LIVRO Nº 2 — REGISTRO GERAL

Getulio Fagundes da Rocha
OFICIAL DO REGISTRO DE IMÓVEIS
Bento Gonçalves-RS

FLS.	MATRÍCULA
04	44.864

Principal: O total da dívida em moeda estrangeira, determinado na Cláusula Segunda do presente instrumento, será reembolsado pela FINANCIADA ao FINANCIADOR, em dez (10) prestações iguais, semestrais e sucessivas, em Dólares dos Estados Unidos da América, em valor equivalente, na data do desembolso a **cento e oito mil euros (EUR 108.000,00) cada**, pelo respectivo contravalor em moeda nacional, obtido pela aplicação da taxa cambial de venda praticada pelo FINANCIADOR no Mercado de Câmbio, na data de vencimento de cada prestação, vencendo-se a primeira em 180 dias da data de desembolso.- **Pagamento dos Juros:** A FINANCIADA pagará ao FINANCIADOR, juros de 3,25% ao ano acima da LIBOR para Dólar semestral válida para o dia do desembolso e calculados em uma base de dia a dia sobre o valor utilizado do crédito, pendente de liquidação, em Dólares, pagável semestralmente, cabendo ao FINANCIADOR notificar a FINANCIADA do valor da LIBOR para o período, com antecedência de até cinco dias do vencimento dos juros.- **Da Constituição de Garantia Hipotecária:** Que, em garantia do cumprimento integral de todas as obrigações, principais e acessórias, assumidas pela ora FINANCIADA no instrumento referido na "Cláusula 1" da presente escritura a FINANCIADA dá, em **HIPOTECA de TERCEIRO GRAU e SEM CONCORRÊNCIA DE TERCEIROS**, aqui constituída, de propriedade da FINANCIADA, **o imóvel objeto da presente matrícula** e, os **imóveis** das **Matrículas nºs 1.422; 1.423; 1.424; 1.425; 1.426; 1.427; 1.428 e 47.151** todas **Lº 2-RG**, deste Ofício.- Para os fins de direito, integram-se também aos imóveis hipotecados todas as benfeitorias a que se destina o financiamento.- **Outras Cláusulas:** O local de pagamento das obrigações pela FINANCIADA é a Agência do FINANCIADOR nesta praça, atualmente na Rua Marechal Floriano, 85, 3º pavimento, Centro, nesta cidade e o foro da Capital Federal, facultado, todavia, ao FINANCIADOR, optar pelo desta Comarca, da situação dos bens ou do domicílio da FINANCIADA.- **Certidões:** Consta na escritura, que foram apresentadas as seguintes certidões: Certidão Positiva de Débito com Efeito de Negativa perante o INSS nº 037732005-19022010, emitida em 31/08/2005; Certidões Negativas de Débitos de Imóveis Rurais, emitidas pela Receita Federal em 23.06.2005, de **NIRF's** nºs **1.729.353-7 e 1.465.557-8;** Certificado de Cadastro de Imóveis Rural - **CCIR 2000/2001/2002,** quitado em 02/03/2005; e, Certidão Negativa de Débito do **IBAMA**, sob nº **37240**, emitida em 22/12/2005.- **Condições:** As constantes na escritura.- **As demais cláusulas e condições aqui não descritas estão devidamente expressas na escritura supra referida.-** Eu, Margarete Festa Santini, Substituta do Registrador que digitei, o Registrador ou Substituto, que confere, dá fé e assina.- Emol: R$ 1.001,50.-.....

Daniel Baldo
Substituto do Registrador

Av.6-44.864.- Bento Gonçalves, 09 de maio de 2006.- (Prot. nº 119.596).- **AVERBAÇÃO DE ADITAMENTO.**- Escritura Pública de Aditamento à Escritura Pública

CONTINUA NO VERSO

Continua na próxima página

Continuação da página anterior

CNM: 097071.2.0044864-87

MATRÍCULA

REGISTRO DE IMÓVEIS DA COMARCA DE BENTO GONÇALVES
LIVRO Nº 2 — REGISTRO GERAL

FLS.	MATRÍCULA
04v	44.864

de Financiamento à Importação com Recursos em Moeda Estrangeira e Financiamento com Repasse de Recursos Externos, lavrada aos 23 dias do mês de março do ano de 2005, em Notas do Primeiro Tabelionato desta cidade, no Livro 40/Contratos, às folhas 046v/049 sob nº 7.864-068, de um lado como FINANCIADOR: **BANCO DO BRASIL S.A.**, de outro lado, como FINANCIADA: **D'ITÁLIA MÓVEIS INDUSTRIAL LTDA.**, e como FIÉIS DEPOSITÁRIOS e FIADORES: NOEMIR CAPOANI e sua mulher SILVANA VALDUGA CAPOANI.- E, pelos comparecentes foi dito que têm justo e acordado o seguinte: **Objeto do Presente Aditivo:** O presente instrumento tem por objeto prorrogar o prazo da cláusula 4ª (quarta) e alterar, na forma abaixo, as cláusulas 6ª (sexta) e 10ª (décima) da Escritura Pública de Financiamento supra citada, em valor equivalente, na data do desembolso a EUR 250.000,00 mais USD 115.000,00, firmada entre as partes em 24/06/2005, devidamente registrada sob o R.4 da presente matrícula, garantido por alienação fiduciária do bem importado, hipoteca e fiança dos Srs. NOEMIR CAPOANI e SILVANA VALDUGA CAPOANI. O BANCO, a FINANCIADA, os FIÉIS DEPOSITÁRIOS e os FIADORES retificam as cláusulas quarta, sexta e décima do referido contrato, as quais passam a ter a seguinte redação: **"04. Prazo para Utilização dos Recursos** - A FINANCIADA, nos termos e condições estipuladas nas Cláusulas Segunda e Terceira acima, deverá utilizar os recursos de acordo com o seguinte cronograma: - O valor de USD115.000,00 (cento e quinze mil dólares dos Estados Unidos da América) até a data limite de 06/01/2006. - Em dólares dos Estados Unidos da América, em valor equivalente, na data do desembolso a EUR130.000,00 (cento e trinta mil euros) até a data limite de 31/01/2006. - Em dólares dos Estados Unidos da América, em valor equivalente na data do desembolso a EUR120.000,00 (cento e vinte mil euros) até a data limite de 15/04/2006. **06. Pagamento dos Juros** - A FINANCIADA pagará ao FINANCIADOR, referente ao valor de USD115.000,00 (cento e quinze mil dólares dos Estados Unidos da América) mais o valor em dólares dos Estados Unidos da América, em valor equivalente, na data do desembolso a EUR130.000,00 (cento e trinta mil euros), juros de 3,0% ao ano acima da LIBOR para dólar semestral válida para o dia do desembolso e calculados em uma base de dia a dia sobre o valor utilizado do crédito, pendente de liquidação, em dólares, pagável semestralmente, e pagará referente aos dólares dos Estados Unidos da América, em valor equivalente, na data do desembolso a EUR120.000,00 (cento e vinte mil euros) juros de 3,2% ao ano acima da LIBOR para dólar semestral válida para o dia do desembolso e calculados em uma base de dia a dia sobre o valor utilizado do crédito, pendente de liquidação, em dólares, pagável semestralmente, cabendo ao FINANCIADOR notificar a FINANCIADA do valor da LIBOR para o período, com antecedência de até cinco dias do vencimento dos juros. **10. Inadimplemento do Devedor: 10.1 Juros por Atraso** I - A FINANCIADA pagará ao FINANCIADOR juros por atraso aplicáveis nas seguintes situações, referente ao valor de USD115.000,00 (cento e quinze mil dólares dos Estados Unidos da América) mais o valor em dólares dos Estados Unidos da América, em valor equivalente, na data do desembolso a

CONTINUA A FOLHAS 05

Continua na próxima página

Continuação da página anterior

CNM: 097071.2.0044864-87

— MATRÍCULA —

REGISTRO DE IMÓVEIS DA COMARCA DE BENTO GONÇALVES
LIVRO Nº 2 — REGISTRO GERAL

Getulio Fagundes da Rocha
OFICIAL DO REGISTRO DE IMÓVEIS
Bento Gonçalves-RS

FLS.	MATRÍCULA
05	44.864

EUR130.000,00 (cento e trinta mil euros): a) liquidação em atraso (pela financiada ou transferência para créditos vencidos) - juros de 3,0% acima da PRIME RATE (taxa básica de juros no mercado norte-americano) em vigor na data da cobrança, pelos dias decorridos entre a data do vencimento da operação em atraso e a data da efetiva entrega ao FINANCIADOR do correspondente contravalor em moeda nacional, convertido à taxa de câmbio de venda praticada pelo FINANCIADOR na data do pagamento/transferência; b) refinanciamento em data posterior ao vencimento da operação original - o FINANCIADOR optará pela cobrança de uma das taxas de juros abaixo, a ser aplicada pelo período compreendido entre a data de vencimento da obrigação em atraso e a data do efetivo crédito ao FINANCIADOR pelo banqueiro refinanciador do correspondente valor em moeda estrangeira: I - juros de 3% acima da PRIME RATE (taxa básica de juros no mercado norte-americano) em vigor na data da cobrança (aplicável quando o pedido do refinanciamento pela financiada for apresentado fora dos prazos mínimos estabelecidos pelo Banco), ou II - juros à taxa prevista na cláusula 06 (aplicável nas demais situações). **10.2 Juros por Atraso II** - A FINANCIADA pagará ao FINANCIADOR juros por atraso aplicáveis nas seguintes situações, referente aos dólares dos Estados Unidos da América, em valor equivalente, na data do desembolso a EUR120.000,00 (cento e vinte mil euros): a) liquidação em atraso (pela financiada ou transferência para créditos vencidos) - juros de 3,2% acima da PRIMA RATE (taxa básica de juros no mercado norte-americano) em vigor na data da cobrança, pelos dias decorridos entre a data do vencimento da operação em atraso e a data da efetiva entrega ao FINANCIADOR do correspondente contravalor em moeda nacional, convertido à taxa de câmbio de venda praticada pelo FINANCIADOR na data do pagamento/transferência; b) refinanciamento em data posterior ao vencimento da operação original - o FINANCIADOR optará pela cobrança de uma das taxas de juros abaixo, a ser aplicada pelo período compreendido entre a data de vencimento da obrigação em atraso e a data do efetivo crédito ao FINANCIADOR pelo banqueiro refinanciador do correspondente valor em moeda estrangeira: I - juros de 3,2% acima da PRIME RATE (taxa básica de juros no mercado norte-americano) em vigor na data da cobrança (aplicável quando o pedido de refinanciamento pela financiada for apresentado fora dos prazos mínimos estabelecidos pelo Banco), ou II - juros à taxa prevista na cláusula 06 (aplicável nas demais situações). **10.3 Transferência para Créditos Vencidos** - Na hipótese de o FINANCIADOR, por força da legislação cambial, liquidar a operação no exterior, sem o efetivo pagamento pela FINANCIADA, sobre o contravalor em moeda nacional transferido para Créditos Vencidos incidirão, a partir da data dessa transferência, em substituição aos encargos das cláusulas 06 e 10.1 e 10.2 e à variação cambial: a) comissão de permanência - calculada à taxa de mercado, conforme faculta a Resolução nº 1.129, de 15/05/86, do Conselho Monetário Nacional; b) juros moratórios à taxa efetiva de 1% a.a.; c) multa de 10% incidente, nas datas das amortizações, sobre os valores amortizados, e na liquidação final, sobre o saldo devedor apresentado naquela data. OBS: Os encargos de que tratam as alíneas (a) e (b) serão calculados e debitados no último dia de cada

CONTINUA NO VERSO

Continua na próxima página

Continuação da página anterior

CNM: 097071.2.0044864-87

MATRÍCULA

REGISTRO DE IMÓVEIS DA COMARCA DE BENTO GONÇALVES
LIVRO Nº 2 — REGISTRO GERAL

FLS.	MATRÍCULA
05v	44.864

mês e na liquidação final da dívida, para serem exigíveis juntamente com as parcelas de principal amortizadas/liquidadas; proporcionalmente aos seus valores nominais. A multa de que trata a alínea (c) será calculada, debitada e exigível na data das amortizações e na liquidação final da dívida." Assim ajustadas as partes ratificam o instrumento ora aditado, bem como as garantias constituídas, em todos os seus termos, cláusulas e condições não expressamente alterados neste documento, que àquele se integra, formando um todo único e indivisível para todos os fins de direito.- Eu, Margarete Festa Santini, Substituta do Registrador que digitei, o Registrador ou Substituto, que confere, dá fé e assina.- Emol: R$ 16,90.-

Getulio Facundes da Rocha
OFICIAL DO REGISTRO DE IMÓVEIS
Bento Gonçalves-RS

Av.7-44.864.- Bento Gonçalves, 13 de dezembro de 2007.- (Prot. nº 126.744).- **AVERBAÇÃO DE RUA**: Procede-se a esta averbação nos termos do requerimento feito nesta cidade, aos 04 dias do mês de dezembro do ano de 2007, acompanhado da **Certidão nº 027/2007** expedida pela Prefeitura Municipal de Monte Belo do Sul/RS, em data de 12.12.2007, assinada por Adenir José Dallé - Prefeito Municipal, para constar que o imóvel, objeto da presente matrícula, possui acesso pelo lado Oeste, através da **Rodovia Estadual RS 444, Km 26**.- Eu, Michelle Krüger, Escrevente que digitei, o Registrador ou Substituto, que confere, dá fé e assina.- Emol: R$ 37,30. Selo: 0042.04.0700008.00911 - R$ 0,50.-

Helvio Alchieri
Substituto do Registrador

Av.8-44.864.- Bento Gonçalves, 13 de dezembro de 2007.- (Prot. nº 126.744).- **AVERBAÇÃO DE BENFEITORIA**: Procede-se a esta averbação nos termos do requerimento acima referido, para constar que conforme **Carta de Habitação nº 025/2007** expedida em data de 31.07.2007, pela Prefeitura Municipal da cidade de Monte Belo do Sul/RS, (Processo nº 2244/2007 - Exercício de 2007), foi concluída uma **edificação de alvenaria/metálica (destino industrial), propriedade de D'ITÁLIA MÓVEIS INDUSTRIAL LTDA.**, com a **área de construção de 31.385,37m²**, localizada na **Linha Zamith, com acesso pela Rodovia Estadual RS 444, Km 26**, no município de Monte Belo do Sul/RS.- **Valor Atribuído**: R$ 10.979.000,00.- **Observação**: Foram apresentadas a Certidão Negativa de Débitos Relativos às Contribuições Previdenciárias e às de Terceiros nº 071812007-19022010, expedida, via internet, em data de 07.11.2007; e Certidão Conjunta Positiva com Efeitos de Negativa de Débitos Relativos aos Tributos Federais e à Dívida Ativa da União, expedida, via internet, em 28.06.2007, sob o código de controle nº 72DD.4A4F.190D.8AE0.- Eu, Michelle Krüger, Escrevente que digitei, o Registrador ou Substituto, que confere, dá fé e assina.- Emol: R$ 842,20. Selo: 0042.09.0700008.00080 - R$ 10,00.-

Helvio Alchieri
Substituto do Registrador

CONTINUA A FOLHAS 06

Continua na próxima página

Continuação da página anterior -:-:-:-

Continuação da página anterior

CNM: 097071.2.0044864-87

— MATRÍCULA —

REGISTRO DE IMÓVEIS DA COMARCA DE BENTO GONÇALVES
LIVRO Nº 2 — REGISTRO GERAL

FLS.	MATRÍCULA
06v	44.864

parcelas de capital com os seguintes vencimentos e valores nominais: em 15.12.2008 - R$ 62.500,00, em 15.01.2009 - R$ 62.500,00, em 15.02.2009 - R$ 62.500,00, em 15.03.2009 - 62.500,00, em 15.04.2009 - R$ 62.500,00, em 15.05.2009 - R$ 62.500,00, em 15.06.2019 - R$ 1.625.000,00, obrigando-se a liquidar com a última, em 15.06.2009, todas as responsabilidades resultantes deste Instrumento.- **Garantias**: Em **HIPOTECA CEDULAR DE QUARTO GRAU E SEM CONCORRÊNCIA DE TERCEIROS** o imóvel objeto da presente matrícula.- **Praça de Pagamento**: Os deveres e obrigações oriundas deste título serão satisfeitos na agência do Banco do Brasil S.A. em que for mantida a conta de depósitos da empresa, de forma que, se reiteradamente feito em local diverso, não implica renuncia do credor ao local de pagamento aqui estabelecido.- **Observação**: Faz parte integrante desta cédula o anexo - Orçamento de Aplicação do Crédito.- Foram apresentados os seguintes documentos: CCIR 2003/2004/2005 com a taxa quitada em 15.05.2008, referente ao **INCRA**; Certidão nº 27/2008 expedida pela Prefeitura Municipal de Monte Belo do Sul - RS, em data de 14.05.2008; Certidão de Situação Fiscal nº 01689855 - Positiva com efeitos de Negativa -, expedida pela Secretaria da Fazenda do Estado do Rio Grande do Sul, via Internet em data de 19.05.2008; Certidão Negativa de Débito do **IBAMA** nº 763283, expedida via Internet em data de 16.05.2008; e, Certidão negativa de Débitos Relativos ao Imposto sobre a Propriedade Territorial Rural com o Código de Controle da Certidão 6336.64A2.C99A.AABD, onde o imóvel encontra-se cadastrado com o NIRF 7.017.934-0, expedida via Internet em data de 14.05.2008, referente ao **ITR**.- **As demais cláusulas e condições aqui não descritas estão devidamente expressas na cédula supra referida**.- Eu, Helvio Alchieri, Substituto do Registrador que digitei, o Registrador ou Substituto, que confere, dá fé e assina.- Emol: R$ 1.749,80. Selo: 0042.09.0700008.00174 - R$ 10,00.- (Ver Registro nº 13.265 do Livro 3-RA).-.-.-.-.-.-.-.-.

Helvio Alchieri
Substituto do Registrador

R.11-44.864.- Bento Gonçalves, 06 de novembro de 2008.- (Prot. nº 131.714)..... **Título**: HIPOTECA.- **Devedora**: **D'ITÁLIA MÓVEIS INDUSTRIAL LTDA.**, pessoa jurídica de direito privado, inscrita no CNPJ sob nº 73.289.050/0001-04, com sede na Rua Herdeiros Refatti, nº 46, Portão A, Bairro Maria Goretti, nesta cidade, neste ato representada por sua Diretora, SILVANA VALDUGA CAPOANI, brasileira, casada, industrial, inscrita no CPF sob nº 366.249.690-91, portadora da carteira de identidade nº 8013185576, expedida pela SSP/RS, residente e domiciliada na Avenida Planalto, nº 1045, Bairro São Bento, nesta cidade.- **Credor**: **BANCO DO BRASIL S.A.**, sociedade de economia mista, com sede em Brasília, Capital Federal, por sua Agência Empresarial nesta cidade de Bento Gonçalves, inscrita no CNPJ sob nº 00.000.000/5419-40, neste ato representada pelo Senhor NILTON FRANCISCO REBELLO FILHO, brasileiro, casado, bancário, inscrito no CPF sob nº 516.663.759-34, portador da carteira de identidade nº 6R/466.154, expedida pela SSP/SC, inscrito no

CONTINUA A FOLHAS
07

Continua na próxima página

Continuação da página anterior

CNM: 097071.2.0044864-87

MATRÍCULA

REGISTRO DE IMÓVEIS DA COMARCA DE BENTO GONÇALVES
LIVRO Nº 2 — REGISTRO GERAL

Getulio Fagundes da Rocha
OFICIAL DO REGISTRO DE IMÓVEIS
Bento Gonçalves-RS

FLS.	MATRÍCULA
07	44.864

CPF sob nº 516.663.759-34, residente e domiciliado na Rua Três de Outubro, nº 10, apartamento 32, Bairro Cidade Alta, nesta cidade.- **Forma do Título**: Escritura Pública de Aditivo de Re-Ratificação à Escritura Pública de Constituição de Garantia Hipotecária em Contrato de Pré-Pagamento nº 8.014-218, lavrada aos 08 dias do mês de agosto do ano de 2008, em Notas do Primeiro Tabelionato desta cidade, no Livro 46 de Contratos, às folhas 33vº a 35, sob nº 8.724-280.- **PRIMEIRA - FINALIDADE:** O presente instrumento tem por objeto retificar e ratificar, na forma das cláusulas abaixo, a Escritura Pública de Constituição de Garantia Hipotecária em Contrato de Pré-Pagamento nº 8.014-218, no valor de US$ 1.000.000,00 (um milhão de dólares dos Estados Unidos da América), firmado em 13.09.2006, entre a FINANCIADA e o FINANCIADOR, com vencimento final em 15.03.2010; Hipoteca de 5º grau dos imóveis das matrículas 1422 a 1428 e Mecanismo de Autoliquidez representado por recebíveis externos vinculados em "escrow account" mantido no Banco do Brasil em, no mínimo, 110% do valor total desembolsado, registrado sob nº 22/1422/23; 21-1424/25; 17-1426/27/28, livro 02, em 18.09.2006, neste Ofício.- **SEGUNDA - SUBSTITUIÇÃO DE BENS VINCULADOS EM GARANTIA:** Tendo sido a FINANCIADA autorizada a dispor dos imóveis Hipotecados em 5º Grau das matrículas 1422, 1423, 1424, 1425, 1426, 1427 e 1428, a FINANCIADA oferece e dá, neste ato, **EM HIPOTECA DE 5º GRAU E SEM CONCORRÊNCIA DE TERCEIROS, o imóvel, objeto da presente matrícula**. Para os fins de direito integram-se também ao imóvel hipotecado todas as benfeitorias existentes e as que vierem a ser edificadas no decorrer do presente financiamento.- **VENCIMENTO DA HIPOTECA:** Obrigam-se a reconstituir os bens hipotecados antes de decorridos 20 anos dé sua constituição, no prazo que forem notificados pelo Banco do Brasil S.A., sob pena de vencimento antecipado da dívida.- **OBRIGAÇÃO ESPECIAL - GARANTIA:** Obrigam-se, ainda, se as garantias vierem a cair em nível inferior a 200% do valor do saldo devedor desta dívida, por qualquer razão, inclusive em decorrência de elevação de saldo devedor motivada por débito de encargos financeiros, a diligenciar no prazo máximo de 5 dias, no sentido de restabelecer aquele nível, promovendo, para esse efeito, o necessário reforço de garantia, sob pena de vencimento antecipado da dívida, independentemente de qualquer interpelação judicial ou extrajudicial.- **ENCERRAMENTO:** Assim ajustados, a FINANCIADA e o FINANCIADOR, declarando não haver intenção de novar, ratificam a referida escritura ora aditada, em todos os seus termos, cláusulas e condições não expressamente alterados neste documento, que àquele se integra, formando um todo único e indivisível para todos os fins de direito.- **Observação**: Foram apresentados os seguintes documentos referentes ao imóvel: **CCIR** 2003/2004/2005, devidamente quitado; Certidão Negativa de Débitos Relativos ao **ITR** expedida, via internet, em data de 12.09.2008, pela Receita Federal, sob Código de Controle nº F249.B03F.5E0C.966A, onde o imóvel encontra-se cadastrado com o NIRF: 7.017.984-0; Certidão Negativa de Débito do **IBAMA** nº 952144, expedida, via internet, em data de 10.10.2008; Certidão de Situação Fiscal da **FEPAM** nº 01959719,

CONTINUA NO VERSO

Continua na próxima página

Continuação da página anterior

CNM: 097071.2.0044864-87

MATRÍCULA

REGISTRO DE IMÓVEIS DA COMARCA DE BENTO GONÇALVES
LIVRO Nº 2 — REGISTRO GERAL

FLS.	MATRÍCULA
07v	44.864

expedida, via internet, em data de 22.10.2008, pela Receita Estadual; e Certidão nº 76/2008 da Secretaria Municipal da Fazenda de Monte Belo do Sul/RS, referente as multas previstas no Código Florestal, expedida em data de 27.10.2008. Foram apresentadas as seguintes certidões referentes à devedora: Certidão Positiva com Efeitos de Negativa de Débitos Relativos às Contribuições Previdenciárias e às de Terceiros nº 079882008-19022010, expedida, via internet, em data de 10.10.2008, pela Receita Federal; e Certidão Conjunta Positiva com Efeitos de Negativa de Débitos Relativos aos Tributos Federais e à Dívida Ativa da União, expedida, via internet, em data de 19.05.2008, pela Receita Federal, sob Código de Controle nº 388E.B0C9.F4F3.97AE.- **As demais cláusulas e condições aqui não descritas estão devidamente expressas na Escritura supra referida.-** **Condições**: As constantes.- Eu, Michelle Krüger, Escrevente que digitei, o Registrador ou Substituto, que confere, dá fé e assina.- Emol: R$1.749,80. Selo: 0042.09.0700008.00322 - R$10,00.-

Eduardo Fagundes da Rocha
OFICIAL DO REGISTRO DE IMÓVEIS
Bento Gonçalves-RS

R.12-44.864.- Bento Gonçalves, 17 de abril de 2009.- (Prot. nº 133.937).-.-.-.-.-.-.-.-.-.-.-. **Título**: **HIPOTECA CEDULAR.- Devedora**: **D'ITÁLIA MÓVEIS INDUSTRIAL LTDA.**, inscrita no CNPJ sob nº 73.289.050/0001-04, com sede nesta cidade na Rua Refatti, nº 46, Portão A, Bairro Maria Goretti, neste ato representada por NOEMIR CAPOANI e SILVANA VALDUGA CAPOANI, abaixo qualificados.- **Avalistas**: **NOEMIR CAPOANI**, inscrito no CPF sob nº 328.229.280-53, portador da carteira de identidade nº 3016656146, expedida pela SSP/RS e **SILVANA VALDUGA CAPOANI**, inscrita no CPF sob nº 366.249.690-91, portadora da carteira de identidade nº 8013195576, expedida pela SSP/RS em 20.03.1990, ambos brasileiros, casados, empresários, residentes e domiciliados nesta cidade.- **Credor**: **BANCO DO BRASIL S.A.**, sociedade de economia mista, com sede em Brasília, Capital Federal, por sua Agência Empresarial Bento Gonçalves, inscrita no CNPJ sob nº 00.000.000/5419-40.- **Forma do Título**: Cédula de Crédito à Exportação nº 409.000.522, emitida nesta cidade aos 14 dias do mês de abril do ano de 2009.- **Vencimento**: 27 de maio de 2010.- **Valor**: R$ 5.950.000,00.- **Encargos Financeiros**: Sobre os saldos devedores verificados na conta de empréstimo, decorrentes de lançamento de valor emprestado, bem assim das quantias dele oriundas, devidas a título de acessórios, taxas e despesas, incidirão encargos financeiros correspondentes a taxa média dos Certificados de Depósitos Interbancários (CDI), acrescidos de sobretaxa efetiva de 5,5% ao ano. Referidos encargos financeiros serão calculados por dias úteis, sendo levados a debito e capitalizados na conta vinculada de empréstimo a cada data-base, no vencimento e na liquidação da dívida e exigidos integralmente o seu pagamento a cada data-base, a partir de 27.05.2009, no vencimento e na liquidação da dívida, nas remições -- proporcionalmente aos valores remidos --.- **Forma de Pagamento**: Sem prejuízo do vencimento retroestipulado e das exigibilidades previstas nas demais cláusulas,

CONTINUA A FOLHAS 08

Continua na próxima página

Continuação da página anterior

CNM: 097071.2.0044864-87

— MATRÍCULA —

REGISTRO DE IMÓVEIS DA COMARCA DE BENTO GONÇALVES
LIVRO Nº 2 — REGISTRO GERAL

Getulio Fagundes da Rocha
OFICIAL DO REGISTRO DE IMÓVEIS
Bento Gonçalves-RS

FLS.	MATRÍCULA
08	44.864

inclusive encargos financeiros, a Emitente obriga-se a pagar ao Banco do Brasil S.A. a dívida resultante desta cédula de Crédito à Exportação em 13 (treze) parcelas de capital com os seguintes vencimentos e valores nominais: em 27.05.2009 - R$ 100.000,00, em 27.06.2009 - R$ 100.000,00, em 27.07.2009 - R$ 100.000,00, em 27.08.2009 - 100.000,00, em 27.09.2009 - R$ 100.000,00, em 27.10.2009 - R$ 100.000,00, em 27.11.2009 - R$ 100.000,00, em 27.12.2009, R$ 100.000,00, em 27.01.2010 - R$ 100.000,00, em 27.02.2010 - R$ 100.000,00, em 27.03.2010 - R$ 100.000,00, em 27.04.2010 - R$ 100.000,00, em 27.05.2010 - R$ 4.750.000,00, obrigando-se a liquidar com a última, em 27.05.2010, todas as responsabilidades resultantes deste Instrumento.- **Garantias**: Em **HIPOTECA CEDULAR DE SEXTO GRAU E SEM CONCORRÊNCIA DE TERCEIROS** o imóvel objeto da presente matrícula nº **44.864, Livro 2-RG**, deste Ofício.- **Praca de Pagamento**: Os deveres e obrigações oriundas deste título serão satisfeitos na agência do Banco do Brasil S.A. em que for mantida a conta de depósitos da empresa, de forma que, se reiteradamente feito em local diverso, não implica renuncia do credor ao local de pagamento aqui estabelecido.- **Observação**: Faz parte integrante desta cédula o anexo - Orçamento de Aplicação do Crédito.- Foram apresentados os seguintes documentos: CCIR 2003/2004/2005 com a taxa quitada em 15.05.2008, referente ao **INCRA** e, Certidão negativa de Débitos Relativos ao Imposto sobre a Propriedade Territorial Rural com o Código de Controle da Certidão B15D.6F84.BB9E.3976, onde o imóvel encontra-se cadastrado com o NIRF 7.017.984-0, expedida via Internet em data de 09.04.2009, referente ao **ITR**.- **As demais cláusulas e condições aqui não descritas estão devidamente expressas na cédula supra referida**.- Eu, Helvio Alchieri, Substituto do Registrador que digitei, o Registrador ou Substituto, que confere, dá fé e assina.- Emol:- R$ 1.904,70.- Selo: 0042.09.0700008.00439 - R$ 10,00.- (Ver Registro nº 13.973 do Livro 3-RA).-

Helvio Alchieri
Substituto do Registrador

Av.13-44.864.- Bento Gonçalves, 10 de agosto de 2009. (Prot. nº 135.559/07.08.2009). **AVERBAÇÃO DE ALTERAÇÃO DE RAZÃO SOCIAL**: Procede-se a esta averbação nos termos do requerido na Escritura Pública de Constituição de Hipoteca Sobre Dívidas Em Ser e Dívidas Futuras abaixo descrita, para constar que conforme cópia autenticada da **ALTERAÇÃO DE CONTRATO SOCIAL** datada de 14.01.2008, devidamente registrada na Meritíssima Junta Comercial do Estado do Rio Grande do Sul sob nº 2940186, em data de 14.02.2008, a proprietária do Imóvel, D'ITÁLIA MÓVEIS INDUSTRIAL LTDA, alterou a denominação social para: **DITÁLIA MÓVEIS INDUSTRIAL LTDA**.- Eu, Helvio Alchieri, Substituto do Registrador que digitei, o Registrador ou Substituto, que confere, dá fé e assina.- Emol: R$ 42,20. Selo: 0042.04.0700008.05977 - R$ 0,50.

Helvio Alchieri
Substituto do Registrador

CONTINUA NO VERSO

Continua na próxima página

Continuação da página anterior

CNM: 097071.2.0044864-87

MATRÍCULA

REGISTRO DE IMÓVEIS DA COMARCA DE BENTO GONÇALVES
LIVRO Nº 2 — REGISTRO GERAL

FLS.	MATRÍCULA
08v	44.864

R.14-44.864.- Bento Gonçalves, 10 de agosto de 2009. (Prot. nº 135.559 / 07.08.2009). **Titulo**: HIPOTECA.- **Devedora/Financiada**: **DITÁLIA MÓVEIS INDUSTRIAL LTDA.**, pessoa jurídica de direito privado, inscrita no CNPJ sob nº 73.289.050/0001-04, com sede na Rua Herdeiros Refatti, nº 46, Portão A, Bairro Maria Goretti, nesta cidade, neste ato representada por seus sócios, **Noemir Capoani**, inscrito no CPF sob nº 328.229.280-53, portador da carteira de identidade nº 3016656146, expedida pela SSP/RS e **Silvana Valduga Capoani**, inscrita no CPF sob nº 366.249.690-91, portadora da carteira de identidade nº 8013195576, expedida pela SSP/RS, ambos brasileiros, casados, sócios de empresa, residentes e domiciliados na Avenida Planalto, nº 1045, Bairro São Bento, nesta cidade, os quais assinam também na qualidade de fiadores e principais pagadores, responsabilizando-se pelo cumprimento de todas as obrigações assumidas pela DEVEDORA/FINANCIADA, na escritura objeto do presente registro..- **Credor/Financiador**: **BANCO DO BRASIL S.A.**, sociedade de economia mista, inscrita no CNPJ sob nº 00.000.000/5419-40, com sede em Brasília, Capital Federal, por sua Agência Empresarial desta cidade de Bento Gonçalves, situada na Rua Marechal Floriano, nº 85, 3º Pavimento, Centro, neste ato representada por seu Gerente, Senhor **Nilton Francisco Rebello Filho**, brasileiro, casado, bancário, inscrito no CPF sob nº 516.663.759-34, portador da carteira de identidade nº 6R/466.154, expedida pela SSP/SC, residente e domiciliado na Rua Dr. Casagrande, nº 95, apartamento 803, bairro Cidade Alta, nesta cidade.- **Forma do Titulo**: Escrituras Públicas de Constituição de Hipoteca Sobre Dívidas Em Ser e Dívidas Futuras e de Aditamento lavradas em Notas do Primeiro Tabelionato desta cidade aos 06 e 10 dias do mês de agosto do ano de 2009, no Livro 49 de Contratos, às folhas 14 a 18 e 21, sob nºs 8.937-216 e 8.940-219, respectivamente.- **Segunda**: A presente hipoteca garante o pagamento de todas as obrigações contraídas e as que venham a ser contraídas, presentes e futuras, pela DEVEDORA/FINANCIADA junto ao BANCO, pelas agências ou dependências deste último, situadas no Brasil ou no exterior, inclusive por empréstimos à importação, empréstimos à exportação, financiamentos à importação, financiamentos à exportação, adiantamentos sobre contratos de câmbio (ACC ou ACE), contratos em moeda estrangeira ou nacional, formalizados por Títulos de Crédito ou contratos, ficando desde já reconhecido pela DEVEDORA/FINANCIADA que as estipulações contratuais ou cedulares estão caracterizadas nos respectivos instrumentos até o limite global de US$ 300.000,00 (trezentos mil dólares dos Estados Unidos da América), equivalentes a R$ 564.330,00 (quinhentos e sessenta e quatro mil, trezentos e trinta reais) calculados à taxa de venda de R$ 1,88110, disponível no SISBACEN - Transação PTAX800, opção 5 - relativa ao dia 31.07.2009. Referido limite sempre será apurado em moeda nacional no dia do pagamento mediante a aplicação da taxa de câmbio de venda do dólar dos Estados Unidos praticada pelo BANCO nesse dia, sempre de modo a satisfazer o débito em moeda estrangeira constante dos respectivos instrumentos, com os encargos ali pactuados. **Parágrafo Único**: Para fins de especialização da hipoteca, os encargos financeiros e o prazo de pagamento serão

CONTINUA A FOLHAS 09

Continua na próxima página

Continuação da página anterior

CNM: 097071.2.0044864-87

— MATRÍCULA —

REGISTRO DE IMÓVEIS DA COMARCA DE BENTO GONÇALVES
LIVRO Nº 2 — REGISTRO GERAL

Getulio Fagundes da Rocha
OFICIAL DO REGISTRO DE IMÓVEIS
Bento Gonçalves-RS

FLS.	MATRÍCULA
09	44.864

aqueles estabelecidos nos instrumentos de crédito das operações em ser e de cada operação que vier a ser contratada. **Terceira**: Em garantia do cumprimento integral das obrigações a serem assumidas em conformidade com a cláusula SEGUNDA, inclusive dos encargos financeiros e acessórios a elas pertinentes, a DEVEDORA/FINANCIADA dá ao BANCO em **SÉTIMA E ESPECIAL HIPOTECA, e sem concorrência de terceiros, o imóvel objeto da presente matricula** e em QUARTA E ESPECIAL HIPOTECA, e sem concorrência de terceiros o imóvel objeto da matricula nº 47.151, Livro 2-RG, deste Ofício. **Quarta**: Os encargos financeiros, vencimento, forma e praça de pagamento das operações contratadas até o limite estabelecido na cláusula SEGUNDA serão definidos nos instrumentos de crédito de cada operação que vier a ser contratada ao amparo da garantia hipotecária ora constituida. **Sexta**: A DEVEDORA/FINANCIADA e o BANCO estabelecem em 18.04.2029 o vencimento da presente hipoteca, ficando, no entanto expressamente ajustado que a garantia hipotecária ora constituida subsistirá integralmente enquanto não forem liquidados todos os débitos, inclusive despesas extrajudiciais e judiciais, decorrentes das operações futuras a ela vinculadas. **Observação**: Foram apresentados os seguintes documentos: **CCIR 2003/2004/2005** com a taxa devidamente quitada, referente ao **INCRA**; Certidão Negativa de Débitos relativos ao **ITR** expedida via internet em data de 29.06.2009 pela Secretaria da Receita Federal sob Código de Controle nº 1FA9.0408.37F9.294F, onde o imóvel encontra-se cadastrado com o **NIRF: 7.017.984-0**; Certidão Negativa de Débito relativo ao **IBAMA** expedida via internet em 07.08.2009 sob nº 1284882; Certidão Nº 40/2009 expedida pela Secretaria Municipal da Fazenda da Prefeitura de Monte Belo do Sul - RS, em data de 02.07.2009, referente ao **Meio Ambiente**; Certidão de Situação Fiscal Negativa nº **02515709** expedida via internet em 24.07.2009 pela Secretaria da Fazenda - Receita Estadual, referente à **FEPAM**; Certidão Positiva com Efeitos de Negativa de Débitos Relativos às Contribuições Previdenciárias e às de Terceiros nº 079092009-19022010, expedida via internet em 16.07.2009 pela Secretaria da Receita Federal do Brasil; e a Certidão Conjunta Positiva com Efeitos de Negativa de Débitos Relativos aos Tributos Federais e à Dívida Ativa da União sob Código nº 8808.B396.8A20.2EE4 expedida via internet em 30.07.2009 pela Secretaria da Receita Federal do Brasil. **Condições**: As constantes na escritura.- **As demais cláusulas e condições aqui não descritas estão devidamente expressas na Escritura supra referida.-** Eu, Helvio Alchieri, Substituto do Registrador que digitei, o Registrador ou Substituto, que confere, dá fé e assina.- Emol. R$ 1.028,00. Selo: 0042.08.0700008.00724 - R$ 8,00 - (calculado sobre 50% do valor da operação).-

Helvio Alchieri
Substituto do Registrador

R.15-44.864.- Bento Gonçalves, 28 de agosto de 2009.- (Prot. nº 135.853).-.-.-.-.-.-.-.-.-.
Título: **PENHOR INDUSTRIAL E HIPOTECA CEDULAR.-** **Devedora**: **DITÁLIA MÓVEIS INDUSTRIAL LTDA.**, inscrita no CNPJ sob nº 73.289.050/0001-04, com sede

CONTINUA NO VERSO

Continua na próxima página

Continuação da página anterior

CNM: 097071.2.0044864-87

— MATRÍCULA —

REGISTRO DE IMÓVEIS DA COMARCA DE BENTO GONÇALVES
LIVRO Nº 2 — REGISTRO GERAL

FLS.	MATRÍCULA
09v	44.864

nesta cidade na Rua Refatti, nº 46, Portão A, Bairro Maria Goretti, neste ato representada por SILVANA VALDUGA CAPOANI, abaixo qualificado.- **Avalistas**: **NOEMI R. CAPOANI**, inscrito no CPF sob nº 328.229.280-53, portador da carteira de identidade nº 3016656146, expedida pela SSP/RS e **SILVANA VALDUGA CAPOANI**, inscrita no CPF sob nº 366.249.690-91, portadora da carteira de identidade nº 8013195576, expedida pela SSP/RS em 20.03.1990, ambos brasileiros, casados, empresários, residentes e domiciliados nesta cidade.- **Credor**: **BANCO DO BRASIL S.A.**, sociedade de economia mista, com sede em Brasília, Capital Federal, por sua Agência Empresarial Bento Gonçalves, inscrita no CNPJ sob nº 00.000.000/5419-40.- **Forma do Título**: Cédula de Crédito à Exportação nº 409.000.564, emitida nesta cidade aos 27 dias do mês de agosto do ano de 2009.- **Vencimento**: 22 de junho de 2014.- **Valor**: R$ 9.940.000,00.- **Encargos Financeiros**: Sobre os saldos devedores verificados na conta de empréstimo, decorrentes de lançamento de valor emprestado, bem assim das quantias dele oriundas, devidas a título de acessórios, taxas e despesas, incidirão encargos financeiros correspondentes a taxa média dos Certificados de Depósitos Interbancários (CDI), acrescidos de sobretaxa efetiva de 6,2% a.a. ano. Referidos encargos financeiros serão calculados por dias úteis, sendo levados a debito e capitalizados na conta vinculada de empréstimo a cada data-base, no vencimento e na liquidação da divida e exigidos integralmente o seu pagamento a cada data-base, a partir de 22.10.2009, no vencimento e na liquidação da dívida, nas remições -- proporcionalmente aos valores remidos --.- **Forma de Pagamento**: Sem prejuízo do vencimento retroestipulado e das exigibilidades previstas nas demais cláusulas, inclusive encargos financeiros, a Emitente obriga-se a pagar ao Banco do Brasil S.A. a divida resultante desta cédula de Crédito à Exportação em 51 (cinquenta e uma) parcelas de capital com os seguintes vencimentos e valores nominais: em 22.10.2009 - R$ 100,00, em 22.01.2010 - R$ 100,00, em 22.04.2010 - R$ 100,00, em 22.07.2010 - 207.077,08, em 22.08.2010 - R$ 207.077,08, em 22.09.2010 - R$ 207.077,08, em 22.10.2010 - R$ 207.077,08, em 22.11.2010 - R$ 207.077,08, em 22.12.2010 - R$ 207.077,08, em 22.01.2011 - R$ 207.077,08, em 22.02.2011 - R$ 207.077,08, em 22.03.2011 - R$ 207.077,08, em 22.04.2011 - R$ 207.077,08, em 22.05.2011 - R$ 207.077,08, em 22.06.2011 - R$ 207.077,08, em 22.07.2011 - R$ 207.077,08, em 22.08.2011 - R$ 207.077,08, em 22.09.2011 - R$ 207.077,08, em 22.10.2011 - R$ 207.077,08, em 22.11.2011 - R$ 207.077,08, em 22.12.2011 - R$ 207.077,08, em 22.01.2012 - R$ 207.077,08, em 22.02.2012 - R$ 207.077,08, em 22.03.2012 - R$ 207.077,08, em 22.04.2012 - R$ 207.077,08, em 22.05.2011 - R$ 207.077,08, em 22.06.2012 - R$ 207.077,08, em 22.07.2012 - R$ 207.077,08, em 22.08.2012 - R$ 207.077,08, em 22.09.2012 - R$ 207.077,08, em 22.10.2012 - R$ 207.077,08, em 22.11.2012 - R$ 207.077,08, em 22.12.2012 - R$ 207.077,08, em 22.01.2013 - R$ 207.077,08, em 22.02.2013 - R$ 207.077,08, em 22.03.2013 - R$ 207.077,08, em 22.04.2013 - R$ 207.077.08, em 22.05.2013 - R$ 207.077,08, em 22.06.2013 - R$ 207.077,08, em 22.07.2013 - R$ 207.077,08, em 22.08.2013 - R$

CONTINUA A FOLHAS 10

Continua na próxima página

Continuação da página anterior

CNM: 097071.2.0044864-87

— MATRÍCULA —

REGISTRO DE IMÓVEIS DA COMARCA DE BENTO GONÇALVES
LIVRO Nº 2 — REGISTRO GERAL

Getulio Fagundes da Rocha
OFICIAL DO REGISTRO DE IMÓVEIS
Bento Gonçalves-RS

FLS.	MATRÍCULA
010	44.864

207.077,08, em 22.09.2013 - R$ 207.077,08, em 22.10.2013 - R$ 207.077,08, em 22.11.2013 - R$ 207.077,08, em 22.12.2013 - R$ 207.077,08, em 22.01.2014 - R$ 207.077,08, em 22.02.2014 - R$ 207.077,08, em 22.03.2014 - R$ 207.077,08, em 22.04.2014 - R$ 207.077,08, em 22.05.2014 - R$ 207.077,08, em 22.06.2014 - R$ 207.077,24, obrigando-se a liquidar com a última, em 22.06.2014, todas as responsabilidades resultantes deste Instrumento.- **Garantias**: Os bens vinculados são os seguintes: Em **HIPOTECA CEDULAR DE OITAVO GRAU E SEM CONCORRÊNCIA DE TERCEIROS** o imóvel objeto da presente matrícula, e, em **HIPOTECA CEDULAR DE QUINTO GRAU E SEM CONCORRÊNCIA DE TERCEIROS** o imóvel objeto da matrícula nº **47.151**, ambas do Livro 2-RG, deste Ofício.- Em **PENHOR INDUSTRIAL DE PRIMEIRO GRAU E SEM CONCORRÊNCIA DE TERCEIROS**, os bens descritos na Cédula e no Registro nº 14.233, Livro 3-RA, deste Ofício, obrigatoriamente segurados, no valor total de R$ 2.979.330,76, de propriedade da Emitente, que se encontram na posse mansa e pacífica da empresa, livres de ônus e responsabilidades de qualquer natureza, inclusive fiscais. **Imóvel de Localização dos Bens Vinculados**: Os bens vinculados encontram-se localizados à Estrada RS 444, Km 26, Município de Monte Belo do Sul - RS.- **Praça de Pagamento**: Os deveres e obrigações oriundas deste título serão satisfeitos na agência do Banco do Brasil S.A. em que for mantida a conta de depósitos da empresa, de forma que, se reiteradamente feito em local diverso, não implica renuncia do credor ao local de pagamento aqui estabelecido.- **Observação**: Foram apresentados os seguintes documentos: **CCIR 2003/2004/2005** com a taxa devidamente quitada, referente ao **INCRA**; Certidão Negativa de Débitos relativos ao ITR expedida via internet em data de 29.06.2009 pela Secretaria da Receita Federal sob Código de Controle nº 1FA9.0408.37F9.294F, onde o imóvel encontra-se cadastrado com o **NIRF: 7.017.984-0**; Certidão Negativa de Débito relativo ao **IBAMA** expedida via internet em 07.08.2009 sob nº 1284882; Certidão Nº 40/2009 expedida pela Secretaria Municipal da Fazenda da Prefeitura de Monte Belo do Sul - RS, em data de 02.07.2009, referente ao **Meio Ambiente**; Certidão de Situação Fiscal Negativa nº **02515709** expedida via internet em 24.07.2009 pela Secretaria da Fazenda - Receita Estadual, referente à **FEPAM**.- Faz parte integrante desta Cédula o Anexo: Orçamento de Aplicação do Crédito.- **As demais cláusulas e condições aqui não descritas estão devidamente expressas na cédula supra referida**.- Eu, Helvio Alchieri, Substituto do Registrador que digitei, o Registrador ou Substituto, que confere, dá fé e assina.- Emol: R$ 1.904,70. Selo: 0042.09.0700008.00541 - R$ 10,00.- (Ver Registros nºs 14.233 do Livro 3-RA e nº 9 da matrícula nº 47.151 do Livro 2-RG).- (calculado sobre 50% do valor da operação).-.-.

Helvio Alchieri
Substituto do Registrador

Av.16-44.864.- Bento Gonçalves, 10 de novembro de 2009. (Prot. nº 136.997).- **AVERBAÇÃO DE CANCELAMENTO DE HIPOTECA**: Conforme **Instrumento**

CONTINUA NO VERSO

Continua na próxima página

Continuação da página anterior

CNM: 097071.2.0044864-87

— MATRÍCULA —

REGISTRO DE IMÓVEIS DA COMARCA DE BENTO GONÇALVES
LIVRO Nº 2 — REGISTRO GERAL

FLS.	MATRÍCULA
010v	44.864

Particular de Baixa de Registro firmado nesta cidade, aos 08 dias do mês de outubro do ano de 2009, o **BANCO DO BRASIL S.A.** autoriza a promover a baixa do registro do Instrumento de Crédito - Escritura Pública de Financiamento à Importação com Recursos em Moeda Estrangeira e Financiamento com Repasse de Recursos Externos nº 7.634-106, referente à HIPOTECA, **cancelando-se, portanto, o R.4 e a Av.6 da presente matricula**.- Eu, Michelle Krüger, Escrevente que digitei, o Registrador ou Substituto, que confere, dá fé e assina.- Emol:R$38,10. Selo: 0042.04.0700008.06665 - R$0,50.-

Helvio Alchieri
Substituto do Registrador

Av.17-44.864.- Bento Gonçalves, 10 de novembro de 2009.- (Prot. nº 136.997).- **AVERBAÇÃO DE CANCELAMENTO DE HIPOTECA**: Conforme **Instrumento Particular de Baixa de Registro** firmado nesta cidade, aos 08 dias do mês de outubro do ano de 2009, o **BANCO DO BRASIL S.A.** autoriza a promover a baixa do registro do Instrumento de Crédito - Escritura Pública de Financiamento à Importação com Recursos em Moeda Estrangeira e Financiamento com Repasse de Recursos Externos nº 7.702-234, referente à HIPOTECA, **cancelando-se, portanto, o R.5 da presente matricula**.- Eu, Michelle Krüger, Escrevente que digitei, o Registrador ou Substituto, que confere, dá fé e assina.- Emol:R$38,10. Selo: 0042.04.0700008.06666 - R$0,50.-

Helvio Alchieri
Substituto do Registrador

Av.18-44.864.- Bento Gonçalves, 10 de novembro de 2009.- (Prot. nº 136.997).- **AVERBAÇÃO DE CANCELAMENTO DE HIPOTECA CEDULAR**: Conforme **Instrumento Particular de Baixa de Registro** firmado nesta cidade, aos 08 dias do mês de outubro do ano de 2009, o **BANCO DO BRASIL S.A.** autoriza a promover a baixa do registro do Instrumento de Crédito - Cédula de Crédito à Exportação nº 409.000.368, referente à HIPOTECA CEDULAR, **cancelando-se, portanto, o R.10 da presente matricula**.- Eu, Michelle Krüger, Escrevente que digitei, o Registrador ou Substituto, que confere, dá fé e assina.- Emol:R$38,10. Selo: 0042.04.0700008.06667 - R$0,50.-

Helvio Alchieri
Substituto do Registrador

Av.19-44.864.- Bento Gonçalves, 10 de novembro de 2009.- (Prot. nº 136.997).- **AVERBAÇÃO DE CANCELAMENTO DE HIPOTECA**: Conforme **Instrumento Particular de Baixa de Registro** firmado nesta cidade, aos 08 dias do mês de outubro do ano de 2009, o **BANCO DO BRASIL S.A.** autoriza a promover a baixa do registro do Instrumento de Crédito - Escritura Pública de Aditivo de Re-Ratificação à Escritura Pública de Constituição de Garantia Hipotecária em Contrato de Pré-Pagamento nº 8.014-218, referente à HIPOTECA, **cancelando-se, portanto, o R.11 da presente matricula**.- Eu, Michelle Krüger, Escrevente que digitei, o Registrador ou Substituto,

CONTINUA A FOLHAS 11

Continua na próxima página

Continuação da página anterior

CNM: 097071.2.0044864-87

— MATRÍCULA —

REGISTRO DE IMÓVEIS DA COMARCA DE BENTO GONÇALVES
LIVRO Nº 2 — REGISTRO GERAL

Getulio Fagundes da Rocha
OFICIAL DO REGISTRO DE IMÓVEIS
Bento Gonçalves-RS

FLS.	MATRÍCULA
011	44.864

que confere, dá fé e assina.- Emol:R$38,10 Selo: 0042.04.0700008.06668 - R$0,50.-

Helvio Alchieri
Substituto do Registrador

Av.20-44.864.- Bento Gonçalves, 10 de novembro de 2009.- (Prot. nº 136.997).- **AVERBAÇÃO DE CANCELAMENTO DE HIPOTECA CEDULAR**: Conforme **Instrumento Particular de Baixa de Registro** firmado nesta cidade, aos 08 dias do mês de outubro do ano de 2009, o **BANCO DO BRASIL S.A.** autoriza a promover a baixa do registro do Instrumento de Crédito - Cédula de Crédito à Exportação nº 409.000.522, referente à HIPOTECA CEDULAR, **cancelando-se, portanto, o R.12 da presente matricula**.- Eu, Michelle Krüger, Escrevente que digitei, o Registrador ou Substituto, que confere, dá fé e assina.- Emol:R$38,10. Selo: 0042.04.0700008.06669 - R$0,50.-

Helvio Alchieri
Substituto do Registrador

R.21-44.864.- Bento Gonçalves, 06 de outubro de 2010.- (Prot. nº 141.880).-.-.-.-.-.-.-.- **Titulo**: **PENHOR CEDULAR E HIPOTECA CEDULAR.- Devedora: DITÁLIA MÓVEIS INDUSTRIAL LTDA.**, inscrita no CNPJ sob nº 73.289.050/0001-04, neste ato representada por seus sócios, **NOEMIR CAPOANI**, CPF nº 328.229.280-53 e **SILVANA VALDUGA CAPOANI**, CPF nº 366.249.690-91.- **Avalistas: NOEMIR CAPOANI**, CPF nº 328.229.280-53 e **SILVANA VALDUGA CAPOANI**, CPF nº 366.249.690-91.- **Credor: BANCO DO BRASIL S.A.**, Sociedade de Economia Mista, com sede em Brasília, Capital Federal, inscrito no CNPJ sob nº 00.000.000/0001-91, por sua Gerência Regional de Reestruturação - GERAT Caxias do Sul (RS), inscrita no CNPJ sob nº 00.000.000/4294-30.- **Forma do Título**: Cédula de Crédito Industrial nº 21/00745-4, emitida nesta cidade aos 14 dias do mês de setembro do ano de 2010.- **Vencimento em**: 14 de setembro de 2015.- **Valor**: R$ 891.945,75.- **Forma de Pagamento**: Sem prejuízo do vencimento retroestipulado e das exigibilidades previstas nas demais cláusulas desse instrumento, a FINANCIADA obriga-se a recolher ao FINANCIADOR, em amortização desta dívida, a importância de R$ 891.945,75, posição em 14.09.2010, a ser pago em 60 meses, na seguinte forma: a) R$ 325.185,58 a serem pagos em 35 prestações mensais e sucessivas, sendo as 34 primeiras correspondentes a parcela de principal no valor nominal de R$ 9.291,00 cada, vencendo-se a primeira em 14.10.2012, e as seguintes em igual dia dos meses subsequentes, e a 35ª parcela no valor nominal de R$ 9.291,58, com vencimento em 14.08.2015; b) R$ 566.760,17, correspondente ao saldo remanescente a ser pago em 14.09.2015.- **Encargos Financeiros**: Os valores lançados na conta vinculada ao presente instrumento, bem como o saldo devedor daí decorrente, sofrerão incidência de encargos básicos, calculados com base na Taxa referencial (TR), na forma regulamentada pelo Banco Central do Brasil, ou outro índice que legalmente venha a substituí-la. Sobre os valores acima citados, devidamente atualizados pelos respectivos

CONTINUA NO VERSO

Continua na próxima página

Continuação da página anterior

CNM: 097071.2.0044864-87

— MATRÍCULA —

REGISTRO DE IMÓVEIS DA COMARCA DE BENTO GONÇALVES
LIVRO Nº 2 — REGISTRO GERAL

FLS.	MATRÍCULA
01 1v	44.864

encargos básicos, incidirão, ainda, encargos adicionais à taxa nominal de 1,00 ponto percentual ao mês, calculados por dias corridos, com base na taxa proporcional diária (mês de 30 dias), correspondendo a 12,68 pontos percentuais efetivos ao ano.- **Garantias**: Em **HIPOTECA CEDULAR DE QUARTO GRAU E SEM CONCORRÊNCIA DE TERCEIROS**, o imóvel objeto da presente matricula e o matriculado sob nº 47.151, do Livro nº 2-RG, deste Oficio; Em **PENHOR INDUSTRIAL DE SEGUNDO GRAU E SEM CONCORRÊNCIA DE TERCEIROS**, os bens descritos na cédula, obrigatoriamente segurados no valor total de R$ 2.979.330,76, de propriedade da Emitente, localizados na estrada RS 444, Km 26, município de Monte Belo do Sul - RS, que se encontram na posse mansa e pacífica da empresa, livres de ônus e de responsabilidade de qualquer espécie, inclusive fiscais. **Imóvel de Localização dos Bens Vinculados**: Os bens vinculados encontram-se localizados à Estrada RS 444, Km 26, Municipio de Monte Belo do Sul - RS.- **Praça de Pagamento**: a empresa cumprirá as obrigações assumidas nesta cédula de Crédito Industrial junto à Agencia do Banco do Brasil S.A. em que for mantida a conta de depósitos da empresa, praça de pagamento que fica designada como foro desta Cédula.- **Observação**: Foram apresentados os seguintes documentos: **CCIR 2006/2007/2008/2009** com a taxa devidamente quitada, referente ao **INCRA**; Certidão Negativa de Débitos relativos ao **ITR** expedida via internet em data de 05.10.2010 pela Secretaria da Receita Federal sob Código de Controle nº 855C.F934.E7A8.8177, onde o imóvel encontra-se cadastrado com o **NIRF: 7.017.984-0**.- Faz parte integrante desta Cédula o Anexo ORÇAMENTO DE APLICAÇÃO DO CRÉDITO.- **As demais cláusulas e condições aqui não descritas estão devidamente expressas na cédula supra referida**.- Eu, Helvio Alchieri, Substituto do Registrador que digitei, o Registrador ou Substituto, que confere, dá fé e assina.- Emol: R$ 1.604,20. Selo: 0042.09.0700008.01009 - R$ 10,00.- (Ver Registro nº 14.842 do Livro 3-RA e Registro nº 12 da Matricula nº 47.151 do Livro 2-RG) -

Helvio Alchieri
Substituto do Registrador

Av.22-44.864. Bento Gonçalves, 13 de outubro de 2010. (Prot. nº 141.874/06.10.2010). **AVERBAÇÃO DE ADITAMENTO**.- Aditivo de Retificação e Ratificação firmado nesta cidade aos 14 dias do mês de setembro do ano de 2010 à Cédula de Crédito à Exportação nº 409.000.564, emitida por **DITÁLIA MÓVEIS INDUSTRIAL LTDA.**, a favor do **BANCO DO BRASIL S.A.**, em data de 27.08.2009, no valor de R$ 9.940.000,00 e com vencimento final para 22.06.2014.- **Finalidade**: O presente instrumento tem por objeto retificar e ratificar, na forma das Cláusulas abaixo, a CÉDULA DE CRÉDITO À EXPORTAÇÃO nº 409.000.564, acima especificada, objeto do R.15 da presente matricula e dos Registros nºs 9 da matricula nº 47.151 do Livro 2-RG e 14.233 do Livro 3-RA, deste Oficio.- **Cláusula Primeira - Alteração em prazo de Vencimento**: Achando-se em 14.09.2010, a divida elevada a R$ 10.671.631,99, aí compreendido capital, encargos básicos e adicionais, bem como outras despesas, concede o

CONTINUA A FOLHAS 12

Continua na próxima página

Continuação da página anterior

CNM: 097071.2.0044864-87

MATRÍCULA

REGISTRO DE IMÓVEIS DA COMARCA DE BENTO GONÇALVES
LIVRO Nº 2 — REGISTRO GERAL

Getulio Fagundes da Rocha
OFICIAL DO REGISTRO DE IMÓVEIS
Bento Gonçalves - RS

FLS.	MATRÍCULA
012	44.864

FINANCIADOR a FINANCIADA, atendendo a mútuo interesse das partes, prorrogação, até 14.09.2015, obrigando-se a FINANCIADA a pagar, em 14.09.2015, todas as responsabilidades oriundas do presente ajuste, aí compreendidos: principal, comissão, reajuste monetário, juros, outros acessórios e quaisquer despesas, independentemente de qualquer aviso ou interpelação judicial ou extrajudicial.- **Cláusula Segunda: Forma de Pagamento**: Sem prejuízo do vencimento retroestipulado e das exigibilidades previstas nas demais cláusulas desse instrumento, a FINANCIADA obriga-se a recolher ao FINANCIADOR, em amortização desta dívida, a importância de R$ 10.671.631,99, posição de 14.09.2010, a ser pago em 60 (sessenta) meses, na seguinte forma: a) R$ 3.890.663,60 a serem pagos em 35 (trinta e cinco) prestações mensais e sucessivas, sendo as 34 primeiras correspondentes a parcela de principal no valor nominal de R$ 111.161,80, cada, vencendo-se a primeira em 14.10.2012, e as seguintes em igual dia dos meses subsequentes, e a 35ª parcela no valor nominal de R$ 111.162,40, com vencimento em 14.08.2015; b) R$ 6.780.968,39 correspondente ao saldo remanescente a ser pago em R$ 14.09.2015; Todas as parcelas acima acrescidas de encargos básicos e adicionais apurados no período, obrigando-se a liquidar com a última, em 14.09.2015, todas as responsabilidades resultantes deste Título. **Cláusula Terceira: Encargos Financeiros**: Os valores lançados na conta vinculada ao presente instrumento, bem como o saldo devedor daí decorrente, sofrerão incidência de encargos básicos, calculados com base na Taxa Referencial (TR), na forma regulamentada pelo Banco Central do Brasil, ou outro índice que legalmente venha a substituí-la. Sobre os valores acima citados, devidamente atualizados pelos respectivos encargos básicos, incidirão, ainda, encargos adicionais à taxa nominal de 1,0 (um inteiro) ponto percentual ao mês, calculados por dias corridos, com base na taxa proporcional diária (mês de 30 dias), correspondendo a 12,68 pontos percentuais efetivos ao ano. **Ratificação das Garantias Pessoais**: Presentes ao ato os avalistas **NOEMIR CAPOANI** e sua esposa **SILVANA VALDUGA CAPOANI**, que declaram concordar com as alterações introduzidas por este instrumento, sem solução de continuidade das obrigações assumidas por força do aval prestado no instrumento ora aditado.- **Encerramento**: Assim ajustados, o FINANCIADOR e a FINANCIADA, declarando não haver intenção de novar, ratificam a Cédula ora aditada, em todos os seus termos, cláusulas e condições não expressamente alterados neste documento, que àquela se integra, formando um todo único e indivisível para todos os fins de direito.- **Observação**: **As demais cláusulas e condições aqui não descritas, estão devidamente expressas no Aditivo supra referido**.- Eu, Helvio Alchieri, Substituto do Registrador que digitei, o Registrador ou Substituto, que confere, dá fé e assina.- Emol: R$ 987,10. Selo: 0042.09.0700008.01012 - R$ 10,00.-

Helvio Alchieri
Substituto do Registrador

Av.23-44.864.- Bento Gonçalves, 30 de maio de 2011.- (Prot. nº 145.313/18.05.2011).- **AVERBAÇÃO DE ADITIVO DE RETIFICAÇÃO E RATIFICAÇÃO.-** Aditivo de

CONTINUA NO VERSO

Continua na próxima página

Continuação da página anterior

CNM: 097071.2.0044864-87

— MATRÍCULA —

REGISTRO DE IMÓVEIS DA COMARCA DE BENTO GONÇALVES
LIVRO Nº 2 — REGISTRO GERAL

FLS.	MATRÍCULA
012v	44.864

Retificação e Ratificação firmado nesta cidade aos 22 dias do mês de fevereiro do ano de 2011 à Cédula de Crédito Industrial nº 20/00016-2, emitida por **D ITÁLIA MÓVEIS INDUSTRIAL LTDA** a favor do **BANCO DO BRASIL S/A**, em data de 16.03.2005, no valor de R$ 8.604.559,00 e com vencimento final para 15.04.2012.- **Finalidade**: O presente instrumento tem por objeto retificar e ratificar, na forma das Cláusulas abaixo, a CÉDULA DE CRÉDITO INDUSTRIAL nº20/00016-2, acima especificada, registrada sob nº 11.676, do Livro 3-RA, e R.3 das matrículas nºs 44.864 e 47.151, do Livro 2-RG, deste Ofício.- **Cláusula Primeira - Alteração do Prazo de Vencimento e Forma de Pagamento**: Achando-se o valor total da dívida em R$ 1.704.055,57, na data de 22.02.2011, incluindo capital e encargos financeiros, valores expressamente reconhecidos pelas partes, atendendo a mútuo interesse e sem ânimo de novar o FINANCIADOR concede à FINANCIADA, prorrogação do vencimento final para o dia 22.09.2015, obrigando-se a FINANCIADA a pagar, nessa data de 22.09.2015, todas as responsabilidades oriundas do presente ajuste, devidamente atualizado e com incidência dos encargos financeiros contratuais e quaisquer despesas legalmente incidentes, independentemente de qualquer aviso ou interpelação judicial ou extrajudicial, dos quais: O valor aqui expressamente reconhecido de R$ 1.704.055,57, em 22.02.2011, é composto de duas parcelas distintas, uma vencida e outra vincenda, a saber: a) R$ 618.873,90 corresponde aos valores vencidos pelo contrato original; e b) R$ 1.085.181,67 corresponde aos valores vincendos pelo contrato original. **Parágrafo Primeiro** - O valor relativo ao montante vincendo, no importe de R$ 1.085.181,67, será pago de acordo com o cronograma original; **Parágrafo Segundo** - O valor relativo ao montante vencido, no importe de R$ 618.873,90, será pago da seguinte forma: a) Do 1º mês (22.03.2011) ao 13º mês (22.03.2012), carência total de encargos e capital; b) Do 14º mês (22.04.2012) ao 19º mês (22.09.2012), carência apenas de capital, sendo exigidos os encargos mensal e integralmente, deste período; c) Do 20º ao 54º mês, referente a 35 parcelas de capital, no valor nominal de R$ 7.085,00 cada, vencendo-se a 1ª em 22.10.2012 e as demais em igual dia dos meses subsequentes, sendo a última (35ª) em 22.08.2015, todas acrescidas dos encargos financeiros integrais do próprio mês e mais os proporcionais do período de carência total (1º ao 13º mês); d) R$ 370.898,90, correspondente ao saldo remanescente a ser pago em 22.09.2015.- **Cláusula Segunda - Encargos Financeiros** - O presente ajuste ficará representado contabilmente pela soma de duas contas gráficas a saber: A) Os valores lançados na conta vinculada ao presente instrumento referente ao montante vincendo de R$ 1.085.181,67, conforme item "I" da Cláusula Primeira, continuarão sendo reajustados conforme encargos financeiros contratados no instrumento ora aditado; e B) Os valores lançados na conta vinculada ao presente instrumento referente ao montante vencido de R$ 618.873,90, conforme item "II" da Cláusula Primeira, bem como o saldo devedor daí decorrente, sofrerão incidência de encargos básicos, calculados com base na Taxa Referencial (TR), na forma regulamentada pelo Banco Central do Brasil, ou outro índice que legalmente venha a substituí-la. Sobre os valores acima citados, devidamente

CONTINUA A FOLHAS 13

Continua na próxima página

Continuação da página anterior

CNM: 097071.2.0044864-87

MATRÍCULA

REGISTRO DE IMÓVEIS DA COMARCA DE BENTO GONÇALVES
LIVRO Nº 2 — REGISTRO GERAL

Getulio Fagundes da Rocha
OFICIAL DO REGISTRO DE IMÓVEIS
Bento Gonçalves - RS

FLS.	MATRÍCULA
013	44.864

atualizados pelos respectivos encargos básicos, incidirão ainda, encargos adicionais à taxa nominal de 1,00 (um inteiro) ponto percentual ao mês, calculados por dias corridos, com base na taxa proporcional diária (mês de 30 dias) correspondendo a 12,68 (doze inteiros e sessenta e oito centésimos) pontos percentuais efetivos ao ano. **Cláusula Quinta - Ratificação das Garantias** - Permanecem em garantia, as Hipotecas de Primeiro Grau, dos imóveis matriculados sob nº 44.864 e 47.151 do Livro 2-RG, descritos na cláusula Garantias da Cédula ora aditada.- **Cláusula sexta - Constituição de Novas Garantias Reais**: Em PENHOR INDUSTRIAL de 3º Grau e sem concorrência de terceiros, os bens descritos no presente Aditivo, no valor total de R$ 2.979.330,76, de propriedade da FINANCIADA, que se encontram em sua possa mansa e pacífica, livres de ônus e de responsabilidades de qualquer espécie, inclusive fiscais. **Cláusula Décima - Ratificação de Avais**: Presentes ao ato os avalistas **DITÁLIA INDUSTRIA DE MÓVEIS LTDA** - CNPJ nº 93.447.530/0001-63, **NOEMIR CAPOANI** - CPF nº 328.229.280-53 e sua esposa **SILVANA VALDUGA CAPOANI** - CPF nº 366.249.690-91, que declaram concordar com as alterações introduzidas por este instrumento, sem solução de continuidade das obrigações assumidas por força do aval prestado no instrumento ora aditado.- **Encerramento**: Assim ajustados, o FINANCIADOR, a FINANCIADA e os AVALISTAS, declarando não haver intenção de novar, ratificam a Cédula ora aditada, em todos os seus termos, cláusulas e condições não expressamente alterados neste documento, que àquela se integra, formando um todo único e indivisível para todos os fins de direito.- **Observação**: **As demais cláusulas e condições aqui não descritas, estão devidamente expressas no Aditivo supra referido**.- Eu, Helvio Alchieri, Substituto do Registrador que digitei, o Registrador ou Substituto, que confere, dá fé e assina.- Emol. R$ 1.034,80. Selo: 0042.09.0700008.01280 - R$ 10,00.-

Helvio Alchieri
Substituto do Registrador

Av.24-44.864.- Bento Gonçalves, 12 de setembro de 2012. (Prot. nº 153.365-28.08.12). **AVERBAÇÃO DE BENFEITORIA**: Procede-se a esta averbação, nos termos do requerimento feito na cidade de Monte Belo do Sul/RS, aos 31 dias do mês de julho do ano de 2012, acompanhado da **Carta de Habitação nº 025/2007** expedida em data de 31.07.2007, pela Prefeitura Municipal de Monte Belo do Sul/RS, (Processo nº 2244/2007 - Exercício de 2007), para constar que a mesma autoriza a ocupar **uma edificação de alvenaria comercial**, de propriedade de **DITALIA MÓVEIS INDUSTRIAL LTDA**., com a **área de construção de 2.355,00m²**, localizada na **Rodovia Estadual RS 444, Km 26, na cidade de Monte Belo do Sul/RS**.- **Valor Atribuído**: R$ 1.604.683,00.- **Observação**: Foram apresentadas as seguintes certidões: Certidão Positiva com Efeitos de Negativa de Débitos Relativos às Contribuições Previdenciárias e às de Terceiros nº 000362012-19022202, expedida, via internet, em data de 24.07.2012, pela Receita Federal; e Certidão Conjunta Positiva

CONTINUA NO VERSO

Continua na próxima página

Tipo documento: **CAPA PROCESSO**
Evento: **abertura**

PROCESSO

Nº 5007531-46.2021.8.21.0005

Capa: **Parte 3**

Continuação da página anterior

CNM: 097071.2.0044864-87

— MATRÍCULA —

REGISTRO DE IMÓVEIS DA COMARCA DE BENTO GONÇALVES
LIVRO Nº 2 — REGISTRO GERAL

FLS.	MATRÍCULA
013v	44.864

com Efeitos de Negativa de Débitos Relativos aos Tributos Federais e à Dívida Ativa da União, expedida, via internet, em data de 06.08.2012, pela Receita Federal, sob o Código de Controle nº B5FE.8BD2.F6E2.8AE9.- Eu, Michelle Krüger Pastore, Escrevente que digitei, o Registrador ou Substituto que confere, dá fé e assina.- Emol: R$ 1.104,70. Selo: 0042.09.0700008.02026 - R$ 12,10.-

Helyde Alchieri
Substituto do Registrador

Av.25-44.864.- Bento Gonçalves, 20 de maio de 2013.- (Prot. nº 158.545-14.05.13).- **AVERBAÇÃO DE ADITAMENTO:** Aditivo de Retificação e Ratificação firmado na cidade de Caxias do Sul/RS, aos 25 dias do mês de abril do ano de 2013, à **Cédula de Crédito à Exportação nº 409.000.564**, emitida pela **Financiada DITÁLIA MÓVEIS INDUSTRIAL LTDA.**, inscrita no CNPJ sob nº 73.289.050/0001-04; em favor do **Financiador: BANCO DO BRASIL S.A.**, inscrito no CNPJ sob nº 00.000.000/4294-30.- **FINALIDADE**: O presente instrumento tem por objeto retificar e ratificar, na forma das Cláusulas abaixo, a Cédula acima especificada, no valor de R$ 9.940.000,00, emitida em 27.08.2009, com vencimento em 22.06.2014, garantia por Hipoteca Cedular, Penhor Industrial e Aval, objeto do Registro nº 14.233, do Livro 3-RA deste Ofício, do R.15 supra e do R.9 da Matrícula nº 47.151, do Livro 2-RG deste Ofício, e seus respectivos aditivos.- **CLÁUSULA PRIMEIRA - PRORROGAÇÃO DE PARCELAS VENCIDAS**: Achando-se em 25.04.2013, a dívida elevada a R$ 13.263.468,46, aí compreendidos capital, encargos básicos e adicionais, bem como outras despesas, concede o FINANCIADOR à FINANCIADA, atendendo a mútuo interesse das partes, prorrogação das parcelas vencidas em 14.01.2013, 14.02.2013, 14.03.2013 e 14.04.2013, que, nesta data, devidamente atualizados pelos encargos contratuais, alcançam R$ 1.074.790,98, para pagamento da seguinte forma: Entrada de R$ 346.440,35 à vista, já depositados no Banco e o restante, no valor de R$ 728.350,63, para pagamento em 14.06.2013, devidamente corrigidos pelos encargos básicos e adicionais integrais.- **CLÁUSULA SEGUNDA - ALTERAÇÃO DA FORMA DE PAGAMENTO**: Sem prejuízo do vencimento retroestipulado e das exigibilidades previstas nas demais cláusulas deste instrumento, a FINANCIADA obriga-se a recolher ao FINANCIADOR, em amortização desta dívida, a importância de **R$ 13.263.468,46**, posição em 25.04.2013, a ser pago da seguinte forma: **a) R$ 346.440,35**, como entrada à vista; **b) R$ 4.488.962,74**, a serem pagos em 28 parcelas mensais, sendo a primeira no valor nominal de R$ 134.300,00, a segunda parcela no valor nominal de R$ 862.650,63, da terceira até a vigésima sétima no valor nominal de R$ 134.300,00 cada, e a vigésima oitava, no valor nominal de R$ 134.512,11, vencendo-se a primeira em 14.05.2013 e a vigésima oitava em 14.08.2015; **c) R$ 8.428.065,37**, correspondente ao saldo remanescente a ser pago em 14.09.2015. Todas as parcelas acima serão acrescidas de encargos básicos e adicionais apurados no período, obrigando-se a

CONTINUA A FOLHAS

Continua na próxima página

Continuação da página anterior

CNM: 097071.2.0044864-87

MATRÍCULA

REGISTRO DE IMÓVEIS DA COMARCA DE BENTO GONÇALVES
LIVRO Nº 2 — REGISTRO GERAL

Getulio Fagundes da Rocha
OFICIAL DO REGISTRO DE IMÓVEIS
Bento Gonçalves - RS

FLS.	MATRÍCULA
014	44.864

FINANCIADA a liquidar com a última, em 14.09.2015, todas as responsabilidades deste título.- **CLÁUSULA TERCEIRA - RATIFICAÇÃO DAS GARANTIAS PESSOAIS**: Presentes a este Ato os Avalistas **NOEMIR CAPOANI e** SILVANA VALDUGA CAPOANI, acima qualificados, os quais declaram concordar com as alterações introduzidas por este instrumento, sem solução de continuidade das obrigações assumidas por força do aval prestado na Cédula ora aditada.- **ENCERRAMENTO**: Assim ajustados, o FINANCIADOR e a FINANCIADA, declarando não haver intenção de novar, ratificam a Cédula ora aditada, em todos os seus termos, cláusulas e condições não expressamente alterados neste documento, que àquela se integra, formando um todo único e indivisível para todos os fins de direito.- Eu, Michelle Krüger Pastore, Escrevente que digitei, o Registrador ou Substituto, que confere, dá fé e assina.- Emol: R$ 1.179,00. Selo: 0042.09.0700008.02559 - R$ 13,55.-

Helvio Alchieri
Substituto do Registrador

R.26-44.864.- Bento Gonçalves, 16 de janeiro de 2017.- (Prot. nº 187.354-23.12.16).- **Título**: **PENHORA.- Devedora**: **D'ITÁLIA MÓVEIS INDUSTRIAL LTDA.** (DITÁLIA INDÚSTRIA DE MÓVEIS LTDA., cfe. Mandado abaixo descrito), inscrita no CNPJ sob nº 73.289.050/0001-04, com sede na Estrada RS 444, Km 26, no município de Monte Belo do Sul / RS.- **Credor**: **ESTADO DO RIO GRANDE DO SUL**, inscrito no CNPJ sob nº 87.934.675/0001-96.- **Forma do Título**: **Mandado de Registro de Penhora** expedido pela Vara da Fazenda Pública desta Comarca - Regime de Exceção, aos 13 dias do mês de janeiro do ano de 2016, assinado digitalmente pela Exma. Sra. Dra. Romani Terezinha Bortolas Dalcin, MM. Juíza de Direito da mesma vara, extraído dos autos do **Processo nº 005/1.15.0004952-9 – Execução Fiscal do Estado**, acompanhado do Termo de Redução de Bens à Penhora lavrado aos 13.01.2016.- **Valor da Ação**: R$ 1.922.836,56.- **Imóvel**: **A totalidade do imóvel objeto da presente matrícula**.- **Condições**: Não constam.- Eu, Michelle Krüger Pastore, Escrevente que digitei, o Registrador ou Substituto, que confere, dá fé e assina.- Emol: R$ 1.047,80. (calculados em conjunto com outros 7 imóveis). Selo: 0042.08.0700008.08102 - NIHIL.-

Getulio Fagundes da Rocha
Oficial do Registro de Imóveis
Bento Gonçalves - RS

Av.27-44.864.- Bento Gonçalves, 06 de novembro de 2017.- (Prot. nº 193.894-24.10.17).- **AVERBAÇÃO DE PENHORA**: Procede-se a esta averbação, nos termos do **Mandado Judicial** expedido pela 1ª Vara Federal desta Comarca, aos 29 dias do mês de agosto do ano de 2017, de ordem do Exmo. Sr. Dr. Eduardo Kahler Ribeiro, MM. Juiz Federal Substituto na Titularidade Plena da mesma vara, acompanhado do Auto de Penhora e Avaliação lavrado aos 24.10.2017, para constar que **a totalidade do imóvel, objeto da presente matrícula,** encontra-se **PENHORADA** nos autos do **Processo nº 5004425-75.2016.4.04.7113 - Execução**

CONTINUA NO VERSO

Continua na próxima página

Continuação da página anterior

CNM: 097071.2.0044864-87

— MATRÍCULA —

REGISTRO DE IMÓVEIS DA COMARCA DE BENTO GONÇALVES
LIVRO Nº 2 — REGISTRO GERAL

FLS.	MATRÍCULA
014v	44.864

Fiscal, em que a **UNIÃO - FAZENDA NACIONAL** move contra **DITÁLIA MÓVEIS INDUSTRIAL LTDA.**, inscrita no CNPJ sob nº 73.289.050/0001-04, com sede na Estrada RS 444, km 26, Prédio Administrativo, no município de Monte Belo do Sul / RS; cujo valor da ação é de **R$ 8.617.009,79** (em 08/2016).- Eu, Michelle Krüger Pastore, Escrevente que digitei, o Registrador ou Substituto, que confere, dá fé e assina.- Emol: NIHIL. Selo: 0042.01.1700002.05694 - NIHIL; 0042.09.0700008.06508 - NIHIL.-

Helvio Alighieri
Substituto do Registrador

Av.28-44.864.- Bento Gonçalves, 03 de julho de 2018.- (Prot. nº 198.102-06.06.18).- **AVERBAÇÃO DE PENHORA**: Procede-se a esta averbação, nos termos do **Mandado Judicial** expedido pela 1ª Vara Federal desta Comarca, aos 23 dias do mês de abril do ano de 2018, de ordem do Exmo. Sr. Dr. Eduardo Kahler Ribeiro, MM. Juiz Federal Substituto da mesma vara, acompanhado do Auto de Penhora e Avaliação lavrado aos 24.05.2018, para constar que **a totalidade do imóvel, objeto da presente matrícula,** encontra-se **PENHORADA** nos autos do **Processo nº 5000698-74.2017.4.04.7113 – Execução Fiscal**, em que a Exequente: **UNIÃO - FAZENDA NACIONAL**, move contra a Executada: **DITÁLIA MÓVEIS INDUSTRIAL LTDA.**, inscrita no CNPJ sob nº 73.289.050/0001-04, com sede na Estrada RS 444, Km 26, Prédio Administrativo, na cidade de Monte Belo do Sul / RS; cujo valor da ação é de **R$ 9.586.031,50** (em julho/2017).- Eu, Michelle Krüger Pastore, Escrevente que digitei, o Registrador ou Substituto, que confere, dá fé e assina.- Emol: NIHIL. Selo: 0042.09.0700008.07109 - NIHIL.-

Getulio Fagundes da Rocha
Oficial do Registro de Imóveis
Bento Gonçalves - RS

Av.29-44.864.- Bento Gonçalves, 07 de maio de 2019.- (Prot. nº 204.738-16.04.19).- **AVERBAÇÃO DE PENHORA**: Procede-se a esta averbação, nos termos do **Mandado Judicial** expedido pela 1ª Vara Federal desta Comarca, aos 08 dias do mês de março do ano de 2019, de ordem do Exmo. Sr. Dr. Frederico Valdez Pereira, MM. Juiz Federal da mesma vara, acompanhado do Auto de Penhora, Depósito e Avaliação lavrado aos 20.03.2019, para constar que **a totalidade do imóvel, objeto da presente matrícula,** encontra-se **PENHORADA** nos autos do **Processo nº 5001336-73.2018.4.04.7113 – Execução Fiscal**, em que a Exequente: **UNIÃO - FAZENDA NACIONAL**, move contra a Executada: **DITÁLIA MÓVEIS INDUSTRIAL LTDA.**, inscrita no CNPJ sob nº 73.289.050/0001-04, com sede na Estrada RS 444, Km 26, Prédio Administrativo, em Monte Belo do Sul / RS; cujo valor do débito é de **R$ 2.318.472,21** (em 02.04.2018).- Eu, Michelle Krüger Pastore, Escrevente que digitei, o Registrador ou Substituto, que confere, dá fé e assina.- Emol: NIHIL. Selo: 0042.09.0700008.07977 - NIHIL.-

Getulio Fagundes da Rocha
Oficial do Registro de Imóveis
Bento Gonçalves - RS

CONTINUA A FOLHAS

Continua na próxima página

Continuação da página anterior

CNM: 097071.2.0044864-87

MATRÍCULA

REGISTRO DE IMÓVEIS DA COMARCA DE BENTO GONÇALVES
LIVRO Nº 2 - REGISTRO GERAL

Getulio Fagundes da Rocha
OFICIAL DO REGISTRO DE IMÓVEIS
Bento Gonçalves - RS

FLS.	MATRÍCULA
015	44.864

Av.30-44.864.- Bento Gonçalves, 09 de outubro de 2019.- (Prot. nº 208.476-08/10/2019).- **AVERBAÇÃO DE INDISPONIBILIDADE DE BENS**: Procede-se a esta averbação, cfe. ordem extraída dos autos do **Processo nº 00046613520148160123** em 07/10/2019, pela Vara Cível, da Fazenda Pública, Acidentes de Trabalho, Registros Públicos e Corregedoria do Foro Extrajudicial, Juizado Especial Cível e Juizado Especial da Fazenda Pública da Comarca de Palmas/PR, via CNIB, para constar que a totalidade do imóvel, objeto da presente matrícula, de propriedade de **DITÁLIA MÓVEIS INDUSTRIAL LTDA.** - CNPJ nº 73.289.050/0001-04, fica gravada com **indisponibilidade de bens** (Protocolo da Indisponibilidade nº 201910.0715.00579662-IA-140).- Eu, Bruna Scalco Zandavalli, Escrevente que digitei, o Registrador ou Substituto, que confere, dá fé e assina.- Emol: NIHIL. Selo: 0042.04.1900001.16884 - NIHIL.-

Getulio Fagundes da Rocha
Oficial do Registro de Imóveis
Bento Gonçalves - RS

Av.31-44.864.- Bento Gonçalves, 16 de abril de 2021.- (Prot. nº 218.771-16.03.21).- **AVERBAÇÃO DE CANCELAMENTO DE PENHORA**: Procede-se a esta averbação, nos termos do **Ofício nº 710012654558** expedido pela 4ª Vara Federal da Comarca de Caxias do Sul / RS, aos 12 dias do mês de março do ano de 2021, de ordem da Exma. Sra. Dra. Silvana Conzatti, MM. Juíza Federal Substituta da mesma vara, extraído dos autos do **Processo nº 5000698-74.2017.4.04.7113/RS - Execução Fiscal**, em que a **UNIÃO - FAZENDA NACIONAL** move contra **DITÁLIA MÓVEIS INDUSTRIAL LTDA.**, no valor de R$ 9.586.031,50, para constar que fica **CANCELADA** a **Av.28** da presente matrícula.- Eu, Michelle Krüger Pastore, Escrevente que digitei, o Registrador ou Substituto, que confere, dá fé e assina.- Emol: NIHIL. Selo: 0042.09.0700008.10448 - NIHIL.-

Helvio Alchieri
Substituto do Registrador

Av.32-44.864.- Bento Gonçalves, 11 de maio de 2021.- (Prot. nº 220.120-10.05.21).- **AVERBAÇÃO DE INDISPONIBILIDADE DE BENS**: Procede-se a esta averbação, cfe. ordem extraída dos autos do **Processo nº 00009129720115040511** em 10.05.2021, pela 1ª Vara do Trabalho desta Comarca, via CNIB, para constar que a totalidade do imóvel, objeto da presente matrícula, de propriedade de **DITÁLIA MÓVEIS INDUSTRIAL LTDA.** - CNPJ nº 73.289.050/0001-04, fica gravada com **indisponibilidade de bens** (Protocolo da Indisponibilidade nº 202105.1011.01619902-IA-860).- Eu, Michelle Krüger Pastore, Escrevente que digitei, o Registrador ou Substituto, que confere, dá fé e assina.- Emol: NIHIL. Selo: 0042.04.1900001.53387 - NIHIL.-

Helvio Alchieri
Substituto do Registrador

Av.33-44.864.- Bento Gonçalves, 11 de maio de 2021.- (Prot. nº 220.121-10.05.21).- **AVERBAÇÃO DE INDISPONIBILIDADE DE BENS**: Procede-se a esta averbação,

CONTINUA NO VERSO

Continua na próxima página

Continuação da página anterior

CNM: 097071.2.0044864-87

MATRÍCULA

REGISTRO DE IMÓVEIS DA COMARCA DE BENTO GONÇALVES
LIVRO Nº 2 - REGISTRO GERAL

FLS.	MATRÍCULA
015v	44.864

cfe. ordem extraída dos autos do **Processo nº 00204745320155040511** em 10.05.2021, pela 1ª Vara do Trabalho desta Comarca, via CNIB, para constar que a totalidade do imóvel, objeto da presente matrícula, de propriedade de **DITÁLIA MÓVEIS INDUSTRIAL LTDA.** - CNPJ nº 73.289.050/0001-04, fica gravada com **indisponibilidade de bens** (Protocolo da Indisponibilidade nº 202105 014.01620349-IA-409).- Eu, Michelle Krüger Pastore, Escrevente que digitei, o Registrador ou Substituto, que confere, dá fé e assina.- Emol: NIHIL. Selo: 0042.04.1900001.53392 - NIHIL.-

Helvio Alchieri
Substituto do Registrador

Av.34-44.864.- Bento Gonçalves, 28 de maio de 2021.- (Prot. nº 220.519-26.05.21).- **AVERBAÇÃO DE INDISPONIBILIDADE DE BENS**: Procede-se a esta averbação, cfe. ordem extraída dos autos do **Processo nº 00208746720155040511** em 25.05.2021, pela 1ª Vara do Trabalho desta Comarca, via CNIB, para constar que a totalidade do imóvel, objeto da presente matrícula, de propriedade de **DITÁLIA MÓVEIS INDUSTRIAL LTDA.** - CNPJ nº 73.289.050/0001-04, fica gravada com **indisponibilidade de bens** (Protocolo da Indisponibilidade nº 202105 2514.01645373-IA-780).- Eu, Michelle Krüger Pastore, Escrevente que digitei, o Registrador ou Substituto, que confere, dá fé e assina.- Emol: NIHIL. Selo: 0042.04.1900001.55658 - NIHIL.-

Helvio Alchieri
Substituto do Registrador

Av.35-44.864.- Bento Gonçalves, 30 de junho de 2021.- (Prot. nº 221.077-29/06/2021).- **AVERBAÇÃO DE INDISPONIBILIDADE DE BENS**: Procede-se a esta averbação, cfe. ordem extraída dos autos do **Processo nº 01284000620095040511** em 22/06/2021, pela 1ª Vara do Trabalho desta Comarca, via CNIB, para constar que a totalidade do imóvel, objeto da presente matrícula, de propriedade de **DITÁLIA MÓVEIS INDUSTRIAL LTDA.** - CNPJ nº 73.289.050/0001-04, fica gravada com **indisponibilidade de bens** (Protocolo da Indisponibilidade nº 202106 2214.01686246-IA-760).- Eu, Bruna Scalco Zandavalli, Escrevente que digitei, o Registrador ou Substituto, que confere, dá fé e assina.- Emol: NIHIL. Selo: 0042.04.1900001.57618 - NIHIL.-

Helvio Alchieri
Substituto do Registrador

Av.36-44.864.- Bento Gonçalves, 02 de julho de 2021.- (Prot. nº 221.176-01/07/2021).- **AVERBAÇÃO DE INDISPONIBILIDADE DE BENS**: Procede-se a esta averbação, cfe. ordem extraída dos autos do **Processo nº 00001643120125040511** em 30/06/2021, pela 1ª Vara do Trabalho desta Comarca, via CNIB, para constar que a totalidade do imóvel, objeto da presente matrícula, de propriedade de **DITÁLIA MÓVEIS INDUSTRIAL LTDA.** - CNPJ nº 73.289.050/0001-04, fica gravada com **indisponibilidade de bens** (Protocolo da Indisponibilidade nº

CONTINUA A FOLHAS 16

Continua na próxima página

Continuação da página anterior

CNM: 097071.2.0044864-87

MATRÍCULA

REGISTRO DE IMÓVEIS DA COMARCA DE BENTO GONÇALVES
LIVRO Nº 2 - REGISTRO GERAL

Getulio Fagundes da Rocha
OFICIAL DO REGISTRO DE IMÓVEIS
Bento Gonçalves - RS

FLS.	MATRÍCULA
016	44.864

202106.3010.01698760-IA-680).- Eu, Bruna Scalco Zandavalli, Escrevente que digitei, o Registrador ou Substituto, que confere, dá fé e assina.- Emol: NIHIL. Selo: 0042.04.1900001.57767 - NIHIL.-

Helvio Alchieri
Substituto do Registrador

Av.37-44.864.- Bento Gonçalves, 14 de julho de 2021.- (Prot. nº 221.573-13.07.21).- **AVERBAÇÃO DE INDISPONIBILIDADE DE BENS**: Procede-se a esta averbação, cfe. ordem extraída dos autos do **Processo nº 00204770820155040511** em 12/07/2021, pela 1ª Vara do Trabalho desta Comarca, via CNIB, para constar que a totalidade do imóvel, objeto da presente matrícula, de propriedade de **DITÁLIA MÓVEIS INDUSTRIAL LTDA.** - CNPJ nº 73.289.050/0001-04, fica gravada com **indisponibilidade de bens** (Protocolo da Indisponibilidade nº 202107.1209.01715603-IA-909).- Eu, Michelle Krüger Pastore, Escrevente que digitei, o Registrador ou Substituto, que confere, dá fé e assina.- Emol: NIHIL. Selo: 0042.04.1900001.58719 - NIHIL.-

Helvio Alchieri
Substituto do Registrador

Av.38-44.864.- Bento Gonçalves, 14 de julho de 2021.- (Prot. nº 221.608-13.07.21).- **AVERBAÇÃO DE INDISPONIBILIDADE DE BENS**: Procede-se a esta averbação, cfe. ordem extraída dos autos do **Processo nº 00207172620175040511** em 12/07/2021, pela 1ª Vara do Trabalho desta Comarca, via CNIB, para constar que a totalidade do imóvel, objeto da presente matrícula, de propriedade de **DITÁLIA MÓVEIS INDUSTRIAL LTDA.** - CNPJ nº 73.289.050/0001-04, fica gravada com **indisponibilidade de bens** (Protocolo da Indisponibilidade nº 202107.1209.01715606-IA-320).- Eu, Michelle Krüger Pastore, Escrevente que digitei, o Registrador ou Substituto, que confere, dá fé e assina.- Emol: NIHIL. Selo: 0042.04.1900001.58720 - NIHIL.-

Helvio Alchieri
Substituto do Registrador

Av.39-44.864.- Bento Gonçalves, 03 de agosto de 2021.- (Prot. nº 222.145-29.07.21).- **AVERBAÇÃO DE INDISPONIBILIDADE DE BENS**: Procede-se a esta averbação, cfe. ordem extraída dos autos do **Processo nº 00205406720145040511** em 29.07.2021, pela 1ª Vara do Trabalho desta Comarca, via CNIB, para constar que a totalidade do imóvel, objeto da presente matrícula, de propriedade de **DITÁLIA MÓVEIS INDUSTRIAL LTDA.** - CNPJ nº 73.289.050/0001-04, fica gravada com **indisponibilidade de bens** (Protocolo da Indisponibilidade nº 202107.2909.01741604-IA-000).- Eu, Michelle Krüger Pastore, Escrevente que digitei, o Registrador ou Substituto, que confere, dá fé e assina.- Emol: NIHIL. Selo: 0042.04.1900001.60090 - NIHIL.-

Helvio Alchieri
Substituto do Registrador

CONTINUA NO VERSO

Continua na próxima página

Continuação da página anterior

CNM: 097071.2.0044864-87

MATRÍCULA

REGISTRO DE IMÓVEIS DA COMARCA DE BENTO GONÇALVES
LIVRO Nº 2 - REGISTRO GERAL

FLS.	MATRÍCULA
016v	44.864

Av.40-44.864.- Bento Gonçalves, 06 de outubro de 2021.- (Prot. nº 223.106-31/08/2021).- **AVERBAÇÃO DE INDISPONIBILIDADE DE BENS**: Procede-se a esta averbação, cfe. ordem extraída dos autos do **Processo nº 00206138520195040511** em 17/08/2021, pela 1ª Vara do Trabalho desta Comarca, via CNIB, para constar que a totalidade do imóvel, objeto da presente matrícula, de propriedade de **DITÁLIA MÓVEIS INDUSTRIAL LTDA.** - CNPJ nº 73.289.050/0001-04, fica gravada com **indisponibilidade de bens** (Protocolo da Indisponibilidade nº 202108.1712.01770671-IA-011).- Eu, Bruna Scalco Zandavalli, Escrevente que digitei, o Registrador ou Substituto, que confere, dá fé e assina.- Emol: NIHIL. Selo: 0042.04.1900001.65992 - NIHIL.- (protocolo prorrogado - art. 11º - Prov. 94 do CNJ).-

Helvio Alchieri
Substituto do Registrador

Av.41-44.864.- Bento Gonçalves, 06 de outubro de 2021.- (Prot. nº 223.107-31/08/2021).- **AVERBAÇÃO DE INDISPONIBILIDADE DE BENS**: Procede-se a esta averbação, cfe. ordem extraída dos autos do **Processo nº 00219404420155040511** em 17/08/2021, pela 1ª Vara do Trabalho desta Comarca, via CNIB, para constar que a totalidade do imóvel, objeto da presente matrícula, de propriedade de **DITÁLIA MÓVEIS INDUSTRIAL LTDA.** - CNPJ nº 73.289.050/0001-04, fica gravada com **indisponibilidade de bens** (Protocolo da Indisponibilidade nº 202108.1712.01770665-IA-550).- Eu, Bruna Scalco Zandavalli, Escrevente que digitei, o Registrador ou Substituto, que confere, dá fé e assina.- Emol: NIHIL. Selo: 0042.04.1900001.65993 - NIHIL.- (protocolo prorrogado - art. 11º - Prov. 94 do CNJ).-

Helvio Alchieri
Substituto do Registrador

Av.42-44.864.- Bento Gonçalves, 06 de outubro de 2021.- (Prot. nº 223.505-15/09/2021).- **AVERBAÇÃO DE INDISPONIBILIDADE DE BENS**: Procede-se a esta averbação, cfe. ordem extraída dos autos do **Processo nº 00209344020155040511** em 15/09/2021, pela 1ª Vara do Trabalho desta Comarca, via CNIB, para constar que a totalidade do imóvel, objeto da presente matrícula, de propriedade de **DITÁLIA MÓVEIS INDUSTRIAL LTDA.** - CNPJ nº 73.289.050/0001-04, fica gravada com **indisponibilidade de bens** (Protocolo da Indisponibilidade nº 202109.1509.01817969-IA-700).- Eu, Bruna Scalco Zandavalli, Escrevente que digitei, o Registrador ou Substituto, que confere, dá fé e assina.- Emol: NIHIL. Selo: 0042.04.1900001.65996 - NIHIL.-

Helvio Alchieri
Substituto do Registrador

Av.43-44.864.- Bento Gonçalves, 06 de outubro de 2021.- (Prot. nº 223.683-23/09/2021).- **AVERBAÇÃO DE INDISPONIBILIDADE DE BENS**: Procede-se

CONTINUA A FOLHAS 17

Continua na próxima página

Continuação da página anterior

CNM: 097071.2.0044864-87

MATRÍCULA

REGISTRO DE IMÓVEIS DA COMARCA DE BENTO GONÇALVES
LIVRO Nº 2 - REGISTRO GERAL

Getulio Fagundes da Rocha
OFICIAL DO REGISTRO DE IMÓVEIS
Bento Gonçalves - RS

FLS.	MATRÍCULA
017	44.864

a esta averbação, cfe. ordem extraída dos autos do **Processo nº 00215313320205040511** em 22/09/2021, pela 1ª Vara do Trabalho desta Comarca, via CNIB, para constar que a totalidade do imóvel, objeto da presente matrícula, de propriedade de **DITÁLIA MÓVEIS INDUSTRIAL LTDA.** - CNPJ nº 73.289.050/0001-04, fica gravada com **indisponibilidade de bens** (Protocolo da Indisponibilidade nº 202109.2211.01828864-IA-360).- Eu, Bruna Scalco Zandavalli, Escrevente que digitei, o Registrador ou Substituto, que confere, dá fé e assina.- Emol: NIHIL. Selo: 0042.04.1900001.66000 - NIHIL.-

Helvio Alchieri
Substituto do Registrador

Av.44-44.864.- Bento Gonçalves, 15 de outubro de 2021.- (Prot. nº 224.263-14.10.21).- **AVERBAÇÃO DE INDISPONIBILIDADE DE BENS**: Procede-se a esta averbação, cfe. ordem extraída dos autos do **Processo nº 00205902520165040511** em 14.10.2021, pela 1ª Vara do Trabalho desta Comarca, via CNIB, para constar que a totalidade do imóvel, objeto da presente matrícula, de propriedade de **DITÁLIA MÓVEIS INDUSTRIAL LTDA.** - CNPJ nº 73.289.050/0001-04, fica gravada com **indisponibilidade de bens** (Protocolo da Indisponibilidade nº 202110.1409.01861772-IA-680).- Eu, Michelle Krüger Pastore, Escrevente que digitei, o Registrador ou Substituto, que confere, dá fé e assina.- Emol: NIHIL. Selo: 0042.04.1900001.66952 - NIHIL.-

Helvio Alchieri
Substituto do Registrador

Av.45-44.864.- Bento Gonçalves, 15 de outubro de 2021.- (Prot. nº 224.264-14.10.21).- **AVERBAÇÃO DE INDISPONIBILIDADE DE BENS**: Procede-se a esta averbação, cfe. ordem extraída dos autos do **Processo nº 00217874920155040511** em 14.10.2021, pela 1ª Vara do Trabalho desta Comarca, via CNIB, para constar que a totalidade do imóvel, objeto da presente matrícula, de propriedade de **DITÁLIA MÓVEIS INDUSTRIAL LTDA.** - CNPJ nº 73.289.050/0001-04, fica gravada com **indisponibilidade de bens** (Protocolo da Indisponibilidade nº 202110.1409.01861785-IA-820).- Eu, Michelle Krüger Pastore, Escrevente que digitei, o Registrador ou Substituto, que confere, dá fé e assina.- Emol: NIHIL. Selo: 0042.04.1900001.66953 - NIHIL.-

Helvio Alchieri
Substituto do Registrador

Av.46-44.864.- Bento Gonçalves, 05 de outubro de 2022.- (Prot. nº 233.888-04/10/2022).- **AVERBAÇÃO DE INDISPONIBILIDADE DE BENS**: Procede-se a esta averbação, cfe. ordem extraída dos autos do **Processo nº 50019326820178210005** em 03/10/2022, pela 1ª Vara Cível desta Comarca, via CNIB, para constar que a totalidade do imóvel, objeto da presente matrícula, de propriedade de **DITÁLIA MÓVEIS INDUSTRIAL LTDA. EM RECUPERAÇÃO JUDICIAL** - CNPJ:

CONTINUA NO VERSO

Continua na próxima página

Continuação da página anterior

CNM: 097071.2.0044864-87

MATRÍCULA

REGISTRO DE IMÓVEIS DA COMARCA DE BENTO GONÇALVES
LIVRO Nº 2 - REGISTRO GERAL

FLS.	MATRÍCULA
017v	44.864

73.289.050/0001-04, fica gravada com **indisponibilidade de bens** (Protocolo da Indisponibilidade nº 202210.0314.02383134-IA-320).- Eu, Claudia Salvati Tumelero, Escrevente Autorizada que digitei, o Registrador ou Substituto, que confere, dá fé e assina.- Emol: NIHIL. Selo: 0042.04.1900004.07839 - NIHIL.-

Helvio Alchieri
Substituto do Registrador

Av.47-44.864.- Bento Gonçalves, 05 de outubro de 2022..... **CÓDIGO NACIONAL DE MATRÍCULA**: Procede-se a esta averbação, para constar que nos termos do artigo 3º do Provimento 89/2019 - CNJ, a presente matrícula possui o seguinte **Código Nacional**: **09707.2.0044864-22**.- Eu, Claudia Salvati Tumelero, Escrevente Autorizada que digitei, o Registrador ou Substituto, que confere, dá fé e assina.- Emol: NIHIL. Selo: 0042.04.1900004.08036 - NIHIL.-

Helvio Alchieri
Substituto do Registrador

Av.48-44.864.- Bento Gonçalves, 19 de julho de 2023.- (Prot. nº 241.052-13/07/2023).- **AVERBAÇÃO DE PENHORA**: Procede-se a esta averbação, nos termos do **Mandado Judicial nº 10041992372** expedido pela **1ª** Vara Cível desta Comarca, aos 11 dias do mês de julho do ano de 2023, cujo Termo de Redução de Bens à Penhora foi lavrado na mesma data, para constar que **a totalidade do imóvel, objeto da presente matrícula,** encontra-se **PENHORADA** nos autos do **Processo nº 5001932-68.2017.8.21.0005/RS – Execução Fiscal**, em que o Exequente: **ESTADO DO RIO GRANDE DO SUL**, inscrito no CNPJ sob nº 87.934.675/0001-96, move contra a Executada: **DITALIA MÓVEIS INDUSTRIAL LTDA. (Em Recuperação Judicial)**, inscrita no CNPJ sob nº 73.289.050/0001-04, com sede na Estrada RS 444, Km 26, em Monte Belo do Sul / RS; cujo valor da ação é de **R$ 588.873,56** (em 11/07/2023) - **Juiz do Processo**: Exmo. Sr. Dr. Carlos Koester.- Eu, Bruna Scalco Zandavalli, Escrevente que digitei, o Registrador ou Substituto, que confere, dá fé e assina.- Emol: NIHIL. Selo: 0042.01.2200003.05883 - NIHIL; 0042.08.1100003.11017 - NIHIL.-

Helvio Alchieri
Substituto do Registrador

Av.49-44.864.- Bento Gonçalves, 07 de agosto de 2023.- (Prot. nº 241.407-31/07/2023).- **AVERBAÇÃO DE PENHORA**: Procede-se a esta averbação, em cumprimento à determinação constante no **Despacho / Decisão**, proferido aos 15 dias do mês de janeiro do ano de 2023, pelo Exmo. Sr. Dr. José Ricardo Pereira, MM. Juiz Federal da **4ª** Vara Federal da Comarca de Caxias do Sul / RS, cujo Termo de Penhora foi lavrado aos 28/07/2023, para constar que **a totalidade do imóvel, objeto da presente matrícula**, encontra-se **PENHORADA** nos autos do **Processo nº 5004508-67.2011.4.04.7113/RS – Execução Fiscal**, em que a Exequente: **UNIÃO - FAZENDA NACIONAL**; move contra a Executada: **DITÁLIA MÓVEIS INDUSTRIAL LTDA. (Em Recuperação Judicial)**, inscrita no CNPJ sob nº 73.289.050/0001-04.- Valor Atualizado da Execução Fiscal: **R$ 1.094.871,57** (em 13/04/2023) - Eu, Bruna

CONTINUA A FOLHAS 18

Continua na próxima página

Continuação da página anterior

CNM: 097071.2.0044864-87

MATRÍCULA

REGISTRO DE IMÓVEIS DA COMARCA DE BENTO GONÇALVES
LIVRO Nº 2 - REGISTRO GERAL

CNM: 097071.2.0044864-87

Getulio Fagundes da Rocha
OFICIAL DO REGISTRO DE IMÓVEIS
Bento Gonçalves - RS

FLS.	MATRÍCULA
018	44.864

Scalco Zandavalli, Escrevente que digitei, o Registrador ou Substituto, que confere, dá fé e assina.- Emol: NIHIL. Selo: 0042.01.2200003.09689 - NIHIL; 0042.09.0700008.15032 - NIHIL.-

Getulio Fagundes da Rocha
Oficial do Registro de Imóveis
Bento Gonçalves - RS

Av.50-44.864.- Bento Gonçalves, 22 de janeiro de 2024.- (Prot. nº 245.427-12/01/2024).- **AVERBAÇÃO DE PENHORA**: Procede-se a esta averbação, cfe. **Termo de Penhora** expedido pela 4ª Vara Federal da Comarca de Caxias do Sul / RS, aos 11 dias do mês de janeiro do ano de 2024, para constar que **a totalidade do imóvel, objeto da presente matrícula,** encontra-se **PENHORADA** nos autos do **Processo nº 5000855-91.2010.4.04.7113/RS – Execução Fiscal**, em que a Exequente: **UNIÃO - FAZENDA NACIONAL**, move contra a Executada: **DITÁLIA MÓVEIS INDUSTRIAL LTDA. (Em Recuperação Judicial)**, inscrita no CNPJ sob nº 73.289.050/0001-04; cujo valor da dívida desta execução é de **R$ 4.163.663,02** (em 11/01/2024).- **Juiz do Processo**: Exmo. Sr. Dr. Alexandre Arnold.- Eu, Bruna Scalco Zandavalli, Escrevente que digitei, o Registrador ou Substituto, que confere, dá fé e assina.- Emol: NIHIL. Selo: 0042.01.2200003.46034 - NIHIL; 0042.09.0700008.15947 - NIHIL.-

Helvio Alchieri
Substituto do Registrador

Av.51-44.864.- Bento Gonçalves, 29 de abril de 2024.- (Prot. nº 248.146-26/04/2024).- **AVERBAÇÃO DE INDISPONIBILIDADE DE BENS**: Procede-se a esta averbação, cfe. ordem extraída dos autos do **Processo nº 50060975120238210005** em 25/04/2024, pela 1ª Vara Cível desta Comarca, via CNIB, para constar que a totalidade do imóvel, objeto da presente matrícula, de propriedade de **DITÁLIA MÓVEIS INDUSTRIAL LTDA. (Em Recuperação Judicial)** - CNPJ nº 73.289.050/0001-04, fica gravada com **indisponibilidade de bens** (Protocolo da Indisponibilidade nº 202404.2517.03295428-IA-330).- Eu, Bruna Scalco Zandavalli, Escrevente que digitei, o Registrador ou Substituto, que confere, dá fé e assina.- Emol: NIHIL. Selo: 0042.01.2200003.69836 - NIHIL; 0042.04.2300001.49546 - NIHIL.-

Helvio Alchieri
Substituto do Registrador

Av.52-44.864.- Bento Gonçalves, 09 de dezembro de 2025.....
TRANSIÇÃO DE SISTEMA - PROV. 44/2024 - CGJ/RS: Procede-se esta averbação de ofício para o fim de noticiar que os próximos atos registrais serão eletrônicos, encerrando-se a escrituração física desta matrícula, com fulcro no art. 464-A da CNNR/RS.- Eu, Natalia Tomasi Bassani, Escrevente que digitei, o Registrador ou Substituto, que confere, dá fé e assina.- Emol: Averbação sem valor declarado: NIHIL (0042.04.2400001.25231 = NIHIL) - AGNR.-

Margarete Festa Santini
Substituta do Registrador

CONTINUA NO VERSO

Continua na próxima página

Continuação da página anterior -:-:-:-

REPÚBLICA FEDERATIVA DO BRASIL
ESTADO DO RIO GRANDE DO SUL

CERTIDÃO

REGISTRO DE IMÓVEIS DE BENTO GONÇALVES
Getulio Fagundes da Rocha
Oficial

CERTIFICO, usando a faculdade que me confere a Lei e por assim ter sido pedido, que revendo neste Serviço Registral, o Livro nº 2 - Registro Geral, verifiquei constar na matrícula o teor seguinte:

CNM: 097071.2.0047151-16

— MATRÍCULA —

REGISTRO DE IMÓVEIS DA COMARCA DE BENTO GONÇALVES
LIVRO Nº 2 — REGISTRO GERAL

Getulio Fagundes da Rocha
OFICIAL DO REGISTRO DE IMÓVEIS
Bento Gonçalves - RS

FLS.	MATRÍCULA
01	47.151

MATRÍCULA: 47.151.- (quarenta e sete mil e cento e cinqüenta e um).- Bento Gonçalves, 28 de setembro de 2004.- (Prot. nº 113.183).- **IMÓVEL:** PARTE do lote **rural** número **cinqüenta e sete (57)**, da **Linha Zamith**, no Município de Monte Belo do Sul/RS, com a área de **46.650,00m²** (quarenta e seis mil e seiscentos e cinqüenta metros quadrados), sem benfeitorias, confinando: **NORTE**, formado por dois segmentos, o primeiro partindo da confrontação leste, no sentido leste-oeste, do ponto final deste parte o segundo e último segmento na direção nordeste-sudoeste até encontrar o limite norte da confrontação oeste deste imóvel, sempre com terras do mesmo lote número cinqüenta e sete (57), remanescente de propriedade de Noemir Capoani; **SUL**, com terras da Linha Leopoldina, parte de Volmir Capoani e parte de João Oscar Milani; **LESTE**, com terras do lote número cinqüenta e cinco (55) da viúva Moro, atualmente de D'Itália Móveis Industrial Ltda; **OESTE**, com terras remanescentes do mesmo lote rural número cinqüenta e sete (57), de propriedade de Noemir Capoani.- **INCRA** em conjunto com outro(s) imóvel(is) sob nº **8540260336693**; Denominação do Imóvel Rural:Em branco; Localização do Imóvel Rural: Linha Zemith SN Parte do Lote Rural Nº 57 - Bento Gonçalves/RS; Módulo Rural: 13,0ha; Nº Módulos Rurais: 1,15; Módulo Fiscal: 12,0ha; Nº Módulos Fiscais: em branco; F.M.P. 2,0ha; Área Total 15,0ha, em nome de NOEMIR CAPOANI, brasileiro, CPF nº 328.229.280/53.- Tudo de conformidade com a cópia autenticada do Certificado de Cadastro de Imóvel Rural exercício **2000/2001/2002** - **CCIR** nº **05107009022,** com a taxa quitada em data de 27/08/2004, que fica arquivada neste Ofício.- **Proprietários**: **NOEMIR CAPOANI**, inscrito no CPF sob nº 328.229.280-53, portador da carteira de identidade nº 3016656146, expedida pela SSP/RS em 29/05/1979 e sua esposa **SILVANA VALDUGA CAPOANI**, inscrita no CPF sob nº 366.249.690-91, portadora da carteira de identidade nº 8013195576, expedida pela SSP/RS em 20/03/1990, ambos brasileiros, sóciosde empresa, casados pelo regime da comunhão universal de bens, na vigência da Lei 6.515/77, residentes e domiciliados na Avenida Planalto, nº 1045, nesta cidade.- **Registro Anterior:** Matrícula nº 23.969, fls. 01, do Livro 2-RG, datada de 31/08/1989, deste Ofício.- Eu, Nathaniel Dal Santo Rocha, Escrevente que digitei, o Registrador ou Substituto, que confere, dá fé e assina.- Emol: R$ 7,90.-.....

Getulio Fagundes da Rocha
OFICIAL DO REGISTRO DE IMÓVEIS
Bento Gonçalves - RS

R.1-47.151.- Bento Gonçalves, 28 de setembro de 2004.- (Prot. nº 113.184).-..... **Título**: **INCORPORAÇÃO.- Transmitentes**: **NOEMIR CAPOANI** e sua mulher **SILVANA VALDUGA CAPOANI**, já qualificados na matrícula.- **Adquirente**: **D'ITÁLIA MÓVEIS INDUSTRIAL LTDA.**, inscrita no CNPJ sob nº 73.289.050/0001-04, com sede na Rua Herdeiros Refatti, nº 46, Portão A, Bairro Maria Goretti, nesta cidade, representada por seus sócios, Noemir Capoani, portador da CI/RG sob nº 3016656146 expedida pela SSP/RS, inscrito no CPF/MF sob nº 328.229.280/53 e sua esposa Silvana Valduga Capoani, portadora da CI/RG sob nº 8013195576 expedida pela

CONTINUA NO VERSO

Continua na próxima página

Continuação da página anterior -:-:-:-

Continuação da página anterior

CNM: 097071.2.0047151-16

— MATRÍCULA —

REGISTRO DE IMÓVEIS DA COMARCA DE BENTO GONÇALVES
LIVRO Nº 2 — REGISTRO GERAL

Cetulio Fagundes da Rocha
OFICIAL DO REGISTRO DE IMÓVEIS
Bento Gonçalves - RS

FLS.	MATRÍCULA
02	47.151

R.3-47.151.- Bento Gonçalves, 18 de março de 2005.- (Prot. nº 115.022).-.-.-.-.-.-.-.-.-.- **Título**: **HIPOTECA CEDULAR.-** **Devedora**: **D'ITÁLIA MÓVEIS INDUSTRIAL LTDA.**, inscrita no CNPJ sob nº 73.289.050/0001-04, nesta cidade, neste ato representada por NOEMIR CAPOANI, CPF. nº 328.229.280-53 e SILVANA VALDUGA CAPOANI, CPF. nº 366.249.690- 91.- **Avalistas**: **NOEMIR CAPOANI, CPF nº 328.229.280-53**; **SILVANA VALDUGA CAPOANI, CPF nº 366.249.690-91** e **D'ITÁLIA INDÚSTRIA DE MÓVEIS LTDA.**, CNPJ nº 93.447.530/0001-63.- **Credor**: **BANCO DO BRASIL S.A.**, sociedade de economia mista, com sede em Brasília, Capital Federal, por sua Agência EMPRESARIAL BENTO GONÇALVES - RS, inscrita no CNPJ sob nº 00.000.000/5419-40.- **Forma do Título**: Cédula de Crédito Industrial nº 20/00016-2, emitida nesta cidade aos 16 dias do mês de março do ano de 2005.- **Vencimento**: 15 de abril de 2012.- **Valor**: R$8.604.559,00.- **Encargos Financeiros**: Os Juros são devidos à taxa de 0,287% efetivos ao mês, equivalentes a uma taxa anual de 3,5% a título de "spread", acima da Taxa de Juros de Longo Prazo - TJLP, divulgada pelo Banco Central do Brasil.- **Forma de Pagamento**: Sem prejuízo do vencimento retro estipulado e das exigibilidades previstas nas demais cláusulas, inclusive encargos financeiros, a dívida resultante deste instrumento, após o período de carência, será paga da seguinte forma: a) Sobre a parcela de **R$7.195.000,00**: em **72 prestações mensais**, vencendo-se a primeira em 15.05.2006 e a última em 15.04.2012; correspondendo cada uma delas, nas datas de seus respectivos vencimentos, ao percentual da divisão do saldo devedor - excluídas eventuais parcelas exigidas - pelo número de prestações a pagar.- b) Sobre a parcela de **R$1.409.559,00**: em **36 prestações mensais**, vencendo-se a primeira em 15.05.2006 e a última em 15.04.2009; correspondendo cada uma delas, nas datas de seus respectivos vencimentos, ao resultado da divisão do saldo devedor - excluídas eventuais parcelas exigidas - pelo número de prestações a pagar.- **Praça de Pagamento**: O(s) pagamento(s) será(ão) efetuado(s) na praça de emissão deste título.- **Garantias**: Em **HIPOTECA CEDULAR DE PRIMEIRO GRAU E SEM CONCORRÊNCIA DE TERCEIROS**, o imóvel objeto da presente matrícula e os matriculados sob nºs 1.422, 1.423, 1.424, 1425, 1.426, 1.427, 1.428 e 44.864, todas do Livro nº 2-RG, deste Ofício.- Para os fins de direito, integram-se também aos imóveis hipotecados todas as benfeitorias a que se destina o financiamento.- **Observação**: Foram apresentados os seguintes documentos: CCIR 2000/2001/2002, com a taxa quitada em data de 02 de março de 2005, referente ao **INCRA**; Certidões Negativas de Débitos de Imóveis Rurais com os Códigos de Controle nºs 2760.A63B.F2BC.7B9F e AA0E.D045.9706.0A28, expedidas via Internet em data de 16.03.2005, onde os imóveis encontram-se cadastrados com o NIRF: **1.729.353-7** e **1.465.557-8**, referente ao **ITR**; a Certidão Negativa de Débito do **IBAMA**, nº 34.461, Série "A", datada de 16.03.2005.- **Observação**: Faz parte integrante desta Cédula o Anexo ORÇAMENTO DE APLICAÇÃO DO CRÉDITO.- **As demais cláusulas e condições aqui não descritas estão devidamente expressas na cédula referida na inicial**.- Eu, Helvio Alchieri,

CONTINUA NO VERSO

Continua na próxima página

Continuação da página anterior

CNM: 097071.2.0047151-16

— MATRÍCULA —

REGISTRO DE IMÓVEIS DA COMARCA DE BENTO GONÇALVES
LIVRO Nº 2 — REGISTRO GERAL

FLS.	MATRÍCULA
02v	47.151

Substituto do Registrador que digitei, o Registrador ou Substituto, que confere, dá fé e assina.- Emol: R$ 1.619,00.- (Ver Registros nºs 17-1.422, 17-1.423, 16-1.424, 16-1.425, 12-1.426, 12-1.427, 12.1.428 e 3-44.864, todas do Livro 2-RG e nº 11.676 do Livro 3-RA).-

Dulmo Magundes da Rocha
Oficial do Registro de Imóveis
Bento Gonçalves - RS

R.4-47.151.- Bento Gonçalves, 01 de julho de 2005.- (Prot. nº 116.273 de 30/06/2005).- **Título**: HIPOTECA.- **Financiador**: **BANCO DO BRASIL S.A.**, sociedade de economia mista, com sede em Brasília, Distrito Federal, neste ato representado por MARCOS SEGATTO, brasileiro, bancário, CI/RG nº 4018437394-SSP/RS, CPF nº 388.008.530/72, casado, residente e domiciliado na Rua 1º de Maio, 201, na cidade de Garibaldi/RS, Administrador de sua Agência Empresarial Bento Gonçalves - Pref. 4090-8, situada à Rua Marechal Floriano, nº 85, 3º pavimento, Centro, nesta cidade, inscrita no CNPJ sob nº 00.000.000/5419-40.- **Financiada**: **D'ITÁLIA MÓVEIS INDUSTRIAL LTDA.**, inscrita no CNPJ sob nº 73.289.050/0001-04, com sede na Rua Herdeiros Refatti, nº 46, CI 5009, Bairro Maria Goretti, nesta cidade, representada neste ato por seus sócios, NOEMIR CAPOANI, inscrito no CPF sob nº 328.229.280-53, portador da carteira de identidade nº 3016656146-SSP/RS, e SILVANA VALDUGA CAPOANI, inscrita no CPF sob nº 366.249.690-91, portadora da carteira de identidade nº 8013195576-SSP/RS, ambos brasileiros, casados, empresários, residentes e domiciliados na Av. Planalto, nº 1045, Bairro São Bento, nesta cidade.- **Intervenientes Fiéis Depositários e Fiadores**: NOEMIR CAPOANI e sua mulher SILVANA VALDUGA CAPOANI, acima qualificados.- **Forma do Título**: Escritura Pública de Financiamento à Importação com Recursos em Moeda Estrangeira e Financiamento com Repasse de Recursos Externos, lavrada aos 24 dias do mês de junho do ano de 2005, em Notas do Primeiro Tabelionato desta cidade, no Livro 38/Contratos, às folhas 129/136/v sob nº 7.664-106.- **Origem do Repasse**: O repasse de que trata o presente contrato origina-se de operação de crédito externo, em **dólares dos Estados Unidos da América, em valor equivalente, na data do desembolso a duzentos e cinqüenta mil euros (EUR 250.000,00)** mais **cento e quinze mil dólares dos Estados Unidos da América (USD 115.000,00)** obtido pelo FINANCIADOR, junto ao Banco do Brasil S.A - Agência Milão - Itália (EMPRESTADOR).- **Valor do Repasse**: O FINANCIADOR repassa à FINANCIADA, que desde logo, expressamente aceita, o valor global em dólares dos Estados Unidos da América, em valor equivalente, na data do desembolso a **a duzentos e cinqüenta mil euros (EUR 250.000,00)** mais **cento e quinze mil dólares dos Estados Unidos da América (USD 115.000,00)** equivalente ao contravalor em moeda nacional de **um milhão, sete mil e duzentos e dois reais (R$ 1.007.202,00),** obtido pela aplicação da taxa cambial de venda divulgada no relatório BACEN - PTAX 800, em 17/06/2005. O valor ora repassado destina-se ao pagamento de 100% do preço FOB dos bens descritos nas faturas proformas 76.390 e 76.391

CONTINUA A FOLHAS 03

Continua na próxima página

Continuação da página anterior

CNM: 097071.2.0047151-16

— MATRÍCULA —

REGISTRO DE IMÓVEIS DA COMARCA DE BENTO GONÇALVES
LIVRO Nº 2 — REGISTRO GERAL

Getulio Fagundes da Rocha
OFICIAL DO REGISTRO DE IMÓVEIS
Bento Gonçalves - RS

FLS.	MATRÍCULA
03	47.151

datadas de 22/03/2005 da empresa Barberán S.A. da Espanha, na fatura proforma datada de 21/03/2005 da empresa GMC Service S.R.L. da Itália e na fatura proforma datada de 09/06/2005 da empresa Leadermac Machinery Co., Ltd. de Taiwan que passam a integrar o presente instrumento.- **Pagamento do Principal:** O total da dívida em moeda estrangeira, determinado na Cláusula Segunda do presente instrumento, será reembolsado pela FINANCIADA ao FINANCIADOR, em cinco (5) prestações iguais, anuais e sucessivas, em dólares dos Estados Unidos da América, em valor equivalente, na data do desembolso a cinquenta mil euros (EUR 50.000,00) cada, mais vinte e três mil dólares dos Estados Unidos da América (USD 23.000,00) cada, pelo respectivo contravalor em moeda nacional, obtido pela aplicação da taxa cambial de venda praticada pelo FINANCIADOR no Mercado de Câmbio, na data de vencimento de cada prestação, vencendo-se a primeira em 360 dias da data de desembolso.- **Pagamento dos Juros:** A FINANCIADA pagará ao FINANCIADOR, juros de 3,0% ao ano acima da LIBOR para dólar semestral válida para o dia do desembolso e calculados em uma base de dia a dia sobre o valor utilizado do crédito, pendente de liquidação, em dólares, pagável semestralmente, cabendo ao FINANCIADOR notificar a FINANCIADA do valor da LIBOR para o período, com antecedência de até cinco dias do vencimento dos juros.- **Da Constituição de Garantia Hipotecária:** Que, em garantia do cumprimento integral de todas as obrigações, principais e acessórias, assumidas pela ora FINANCIADA no instrumento referido na "Cláusula 1" da presente escritura a FINANCIADA dá, em **hipoteca de segundo grau e sem concorrência de terceiros**, aqui constituída, de propriedade da FINANCIADA **o imóvel objeto da presente matrícula** e, os imóveis das **Matrículas nºs: 1.422; 1.423; 1.424; 1.425; 1.426; 1.427; 1.428 e 44.864** todas **Lº 2-RG**, deste Ofício.- Para os fins de direito, integram-se também aos imóveis hipotecados todas as benfeitorias a que se destina o financiamento.- **Outras Cláusulas:** O local de pagamento das obrigações pela FINANCIADA é a Agência do FINANCIADOR nesta praça, atualmente na Rua Marechal Floriano, 85, 3º pavimento, Centro, nesta cidade e o foro da Capital Federal, facultado, todavia, ao FINANCIADOR, optar pelo desta Comarca, da situação dos bens ou do domicílio da FINANCIADA.- **Certidões**: Consta na escritura, que foram apresentadas as seguintes certidões: a) Certidão Positiva de Débito com Efeito de Negativa perante o INSS nº 021302005-19022010, emitida em 01/06/2005; b) Certidão Positiva com Efeitos de Negativa de Tributos Federais, nº 7.304.653, emitida pela Receita Federal em 18/03/2005, referente a FINANCIADA; c) Certidões Negativas de Débitos de Imóveis Rurais, emitidas pela Receita Federal em 23.06.2005, de NIRF's nºs 1.729.353-7 e 1.465.557-8; d) Certificado de Cadastro de Imóveis Rural - CCIR 2000/2001/2002; e) Certidão Negativa de Débito do IBAMA, sob nº 36353 série "A", emitida em 01/07/2005, referentes ao imóvel.- **Condições**: As constantes na escritura.- **As demais cláusulas e condições aqui não descritas estão devidamente expressas na escritura supra referida.-** Eu, Margarete Festa Santini, Substituta do Registrador que digitei, o Registrador ou Substituto, que confere, dá fé e assina.- Emol:

CONTINUA NO VERSO

Continua na próxima página

Continuação da página anterior

CNM: 097071.2.0047151-16

MATRÍCULA

REGISTRO DE IMÓVEIS DA COMARCA DE BENTO GONÇALVES
LIVRO Nº 2 — REGISTRO GERAL

FLS.	MATRÍCULA
03v	47.151

R$ 401,30.-

Getulio Fagundes da Rocha
OFICIAL DO REGISTRO DE IMÓVEIS
Bento Gonçalves - RS

R.5-47.151.- Bento Gonçalves, 19 de janeiro de 2006.- (Prot. nº 118.483).-
Título: HIPOTECA.- **Financiador**: **BANCO DO BRASIL S.A.**, sociedade de economia mista, com sede em Brasília-DF, neste ato representado por MARCOS SEGATTO, brasileiro, bancário, CI/RG nº 4018437394-SSP/RS, CPF nº 388.008.530/72, casado, residente e domiciliado na Rua 1º de Maio, 201, na cidade de Garibaldi/RS, Administrador de sua Agência Empresarial Bento Gonçalves - Pref. 4090-8, situada à Rua Marechal Floriano, nº 85, 3º pavimento, Centro, nesta cidade, inscrita no CNPJ sob nº 00.000.000/5419-40.- **Financiada**: **D'ITÁLIA MÓVEIS INDUSTRIAL LTDA.**, pessoa jurídica de direito privado, inscrita no CNPJ sob nº 73.289.050/0001-04, com sede na Rua Herdeiros Refatti, nº 46, Portão A, Bairro Maria Goretti, nesta cidade, representada neste ato por seus sócios gerentes, NOEMIR CAPOANI, inscrito no CPF sob nº 328.229.280-53, portador da carteira de identidade nº 3016656146-SSP/RS, e SILVANA VALDUGA CAPOANI, inscrita no CPF sob nº 366.249.690-91, portadora da carteira de identidade nº 8013195576-SSP/RS, ambos brasileiros, casados, empresários, residentes e domiciliados na Av. Planalto, nº 1045, Bairro São Bento, nesta cidade.- **Fiéis Depositários e Fiadores**: NOEMIR CAPOANI e sua mulher SILVANA VALDUGA CAPOANI, supra qualificados.- **Forma do Título**: Escritura Pública de Financiamento à Importação com Recursos em Moeda Estrangeira - Financiamento com Repasse de Recursos Externos, lavrada aos 22 dias do mês de dezembro do ano de 2005, em Notas do Primeiro Tabelionato desta cidade, no Livro 39/Contratos, às folhas 131/138/v sob nº 7.792-234.- **Origem do Repasse**: O repasse de que trata o presente contrato origina-se de operação de crédito externo, em **Dólares dos Estados Unidos da América, em valor equivalente, na data do desembolso a um milhão e oitenta mil euros (EUR 1.080.000,00),** obtido pelo FINANCIADOR, junto ao Banco do Brasil S.A - Agência Milão - Itália (EMPRESTADOR).- **Valor do Repasse**: O FINANCIADOR repassa à FINANCIADA, que desde logo, expressamente aceita, o valor global em Dólares dos Estados Unidos da América, em valor equivalente, na data do desembolso **a um milhãoe oitenta mil euros (EUR 1.080.000,00),** equivalente ao contravalor em moeda nacional de **dois milhões, setecentos e noventa e três mil, trezentos e quarenta e quatro reais e quarenta centavos (R$ 2.793.344,40),** obtido pela aplicação da taxa cambial de venda divulgada no relatório BACEN - PTAX 800, em 02/12/2005. O valor ora repassado destina-se ao pagamento de 100% do preço FOB dos bens descritos nas faturas proformas datadas de 09/11/2005 da empresa Biesse S.P.A.. da Itália, que passam a integrar o presente instrumento.- **Pagamento do Principal**: O total da dívida em moeda estrangeira, determinado na Cláusula Segunda do presente instrumento, será reembolsado pela FINANCIADA ao FINANCIADOR, em dez (10) prestações iguais, semestrais e sucessivas, em Dólares dos Estados Unidos

CONTINUA A FOLHAS 04

Continua na próxima página

Continuação da página anterior

CNM: 097071.2.0047151-16

— MATRÍCULA —

REGISTRO DE IMÓVEIS DA COMARCA DE BENTO GONÇALVES
LIVRO Nº 2 — REGISTRO GERAL

Getulio Fagundes da Rocha
OFICIAL DO REGISTRO DE IMÓVEIS
Bento Gonçalves-RS

FLS.	MATRÍCULA
04	47.151

da América, em valor equivalente, na data do desembolso a **cento e oito mil euros (EUR 108.000,00) cada**, pelo respectivo contravalor em moeda nacional, obtido pela aplicação da taxa cambial de venda praticada pelo FINANCIADOR no Mercado de Câmbio, na data de vencimento de cada prestação, vencendo-se a primeira em 180 dias da data de desembolso.- **Pagamento dos Juros:** A FINANCIADA pagará ao FINANCIADOR, juros de 3,25% ao ano acima da LIBOR para Dólar semestral válida para o dia do desembolso e calculados em uma base de dia a dia sobre o valor utilizado do crédito, pendente de liquidação, em Dólares, pagável semestralmente, cabendo ao FINANCIADOR notificar a FINANCIADA do valor da LIBOR para o período, com antecedência de até cinco dias do vencimento dos juros.- **Da Constituição de Garantia Hipotecária:** Que, em garantia do cumprimento integral de todas as obrigações, principais e acessórias, assumidas pela ora FINANCIADA no instrumento referido na "Cláusula 1" da presente escritura a FINANCIADA dá, em **HIPOTECA de TERCEIRO GRAU e SEM CONCORRÊNCIA DE TERCEIROS**, aqui constituída, de propriedade da FINANCIADA, **o imóvel objeto da presente matrícula** e, os **imóveis** das **Matrículas nºs 1.422; 1.423; 1.424; 1.425; 1.426; 1.427; 1.428 e 44.864** todas **Lº 2-RG**, deste Ofício.- Para os fins de direito, integram-se também aos imóveis hipotecados todas as benfeitorias a que se destina o financiamento.- **Outras Cláusulas:** O local de pagamento das obrigações pela FINANCIADA é a Agência do FINANCIADOR nesta praça, atualmente na Rua Marechal Floriano, 85, 3º pavimento, Centro, nesta cidade e o foro da Capital Federal, facultado, todavia, ao FINANCIADOR, optar pelo desta Comarca, da situação dos bens ou do domicílio da FINANCIADA.- **Certidões**: Consta na escritura, que foram apresentadas as seguintes certidões: Certidão Positiva de Débito com Efeito de Negativa perante o INSS nº 037732005-19022010, emitida em 31/08/2005; Certidões Negativas de Débitos de Imóveis Rurais, emitidas pela Receita Federal em 23.06.2005, de **NIRF's** nºs **1.729.353-7 e 1.465.557-8;** Certificado de Cadastro de Imóveis Rural - **CCIR 2000/2001/2002,** quitado em 02/03/2005; e, Certidão Negativa de Débito do **IBAMA**, sob nº **37240**, emitida em 22/12/2005.- **Condições**: As constantes na escritura.- **As demais cláusulas e condições aqui não descritas estão devidamente expressas na escritura supra referida.-** Eu, Margarete Festa Santini, Substituta do Registrador que digitei, o Registrador ou Substituto, que confere, dá fé e assina.- Emol: R$ 1.001,50.-.....

Daniel Baldo
Substituto do Registrador

Av.6-47.151.- Bento Gonçalves, 09 de maio de 2006.- (Prot. nº 119.596).- **AVERBAÇÃO DE ADITAMENTO**.- Escritura Pública de Aditamento à Escritura Pública de Financiamento à Importação com Recursos em Moeda Estrangeira e Financiamento com Repasse de Recursos Externos, lavrada aos 23 dias do mês de março do ano de 2005, em Notas do Primeiro Tabelionato desta cidade, no Livro 40/Contratos, às folhas

CONTINUA NO VERSO

Continua na próxima página

Continuação da página anterior

CNM: 097071.2.0047151-16

— MATRÍCULA —

REGISTRO DE IMÓVEIS DA COMARCA DE BENTO GONÇALVES
LIVRO Nº 2 — REGISTRO GERAL

FLS.	MATRÍCULA
04v	47.151

046v/049 sob nº 7.864-068, de um lado como FINANCIADOR: **BANCO DO BRASIL S.A.**, de outro lado, como FINANCIADA: **D'ITÁLIA MÓVEIS INDUSTRIAL LTDA.**, e como FIÉIS DEPOSITÁRIOS e FIADORES: NOEMIR CAPOANI e sua mulher SILVANA VALDUGA CAPOANI.- E, pelos comparecentes foi dito que têm justo e acordado o seguinte: **Objeto do Presente Aditivo:** O presente instrumento tem por objeto prorrogar o prazo da cláusula 4ª (quarta) e alterar, na forma abaixo, as cláusulas 6ª (sexta) e 10ª (décima) da Escritura Pública de Financiamento supra citada, em valor equivalente, na data do desembolso a EUR 250.000,00 mais USD 115.000,00, firmada entre as partes em 24/06/2005, devidamente registrada sob o R.4 da presente matrícula, garantido por alienação fiduciária do bem importado, hipoteca e fiança dos Srs. NOEMIR CAPOANI e SILVANA VALDUGA CAPOANI. O BANCO, a FINANCIADA, os FIÉIS DEPOSITÁRIOS e os FIADORES retificam as cláusulas quarta, sexta e décima, do referido contrato, as quais passam a ter a seguinte redação: **"04. Prazo para Utilização dos Recursos** - A FINANCIADA, nos termos e condições estipuladas nas Cláusulas Segunda e Terceira acima, deverá utilizar os recursos de acordo com o seguinte cronograma: - O valor de USD115.000,00 (cento e quinze mil dólares dos Estados Unidos da América) até a data limite de 06/01/2006. - Em dólares dos Estados Unidos da América, em valor equivalente, na data do desembolso a EUR130.000,00 (cento e trinta mil euros) até a data limite de 31/01/2006. - Em dólares dos Estados Unidos da América, em valor equivalente na data do desembolso a EUR120.000,00 (cento e vinte mil euros) até a data limite de 15/04/2006. **06. Pagamento dos Juros** - A FINANCIADA pagará ao FINANCIADOR, referente ao valor de USD115.000,00 (cento e quinze mil dólares dos Estados Unidos da América) mais o valor em dólares dos Estados Unidos da América, em valor equivalente, na data do desembolso a EUR130.000,00 (cento e trinta mil euros), juros de 3,0% ao ano acima da LIBOR para dólar semestral válida para o dia do desembolso e calculados em uma base de dia a dia sobre o valor utilizado do crédito, pendente de liquidação, em dólares, pagável semestralmente, e pagará referente aos dólares dos Estados Unidos da América, em valor equivalente, na data do desembolso a EUR120.000,00 (cento e vinte mil euros) juros de 3,2% ao ano acima da LIBOR para dólar semestral válida para o dia do desembolso e calculados em uma base de dia a dia sobre o valor utilizado do crédito, pendente de liquidação, em dólares, pagável semestralmente, cabendo ao FINANCIADOR notificar a FINANCIADA do valor da LIBOR para o período, com antecedência de até cinco dias do vencimento dos juros. **10. Inadimplemento do Devedor: 10.1 Juros por Atraso I** - A FINANCIADA pagará ao FINANCIADOR juros por atraso aplicáveis nas seguintes situações, referente ao valor de USD115.000,00 (cento e quinze mil dólares dos Estados Unidos da América) mais o valor em dólares dos Estados Unidos da América, em valor equivalente, na data do desembolso a EUR130.000,00 (cento e trinta mil euros): a) liquidação em atraso (pela financiada ou transferência para créditos vencidos) - juros de 3,0% acima da PRIME RATE (taxa básica de juros no mercado norte-americano) em vigor na data da cobrança, pelos dias

CONTINUA A FOLHAS 05

Continua na próxima página

Continuação da página anterior

CNM: 097071.2.0047151-16

— MATRÍCULA —

REGISTRO DE IMÓVEIS DA COMARCA DE BENTO GONÇALVES
LIVRO Nº 2 — REGISTRO GERAL

Getulio Fagundes da Rocha
OFICIAL DO REGISTRO DE IMÓVEIS
Bento Gonçalves-RS

FLS.	MATRÍCULA
05	47.151

decorridos entre a data do vencimento da operação em atraso e a data da efetiva entrega ao FINANCIADOR do correspondente contravalor em moeda nacional, convertido à taxa de câmbio de venda praticada pelo FINANCIADOR na data do pagamento/transferência; b) refinanciamento em data posterior ao vencimento da operação original - o FINANCIADOR optará pela cobrança de uma das taxas de juros abaixo, a ser aplicada pelo período compreendido entre a data de vencimento da obrigação em atraso e a data do efetivo crédito ao FINANCIADOR pelo banqueiro refinanciador do correspondente valor em moeda estrangeira: I - juros de 3% acima da PRIME RATE (taxa básica de juros no mercado norte-americano) em vigor na data da cobrança (aplicável quando o pedido do refinanciamento pela financiada for apresentado fora dos prazos mínimos estabelecidos pelo Banco), ou II - juros à taxa prevista na cláusula 06 (aplicável nas demais situações). **10.2 Juros por Atraso II** - A FINANCIADA pagará ao FINANCIADOR juros por atraso aplicáveis nas seguintes situações, referente aos dólares dos Estados Unidos da América, em valor equivalente, na data do desembolso a EUR120.000,00 (cento e vinte mil euros): a) liquidação em atraso (pela financiada ou transferência para créditos vencidos) - juros de 3,2% acima da PRIMA RATE (taxa básica de juros no mercado norte-americano) em vigor na data da cobrança, pelos dias decorridos entre a data do vencimento da operação em atraso e a data da efetiva entrega ao FINANCIADOR do correspondente contravalor em moeda nacional, convertido à taxa de câmbio de venda praticada pelo FINANCIADOR na data do pagamento/transferência; b) refinanciamento em data posterior ao vencimento da operação original - o FINANCIADOR optará pela cobrança de uma das taxas de juros abaixo, a ser aplicada pelo período compreendido entre a data de vencimento da obrigação em atraso e a data do efetivo crédito ao FINANCIADOR pelo banqueiro refinanciador do correspondente valor em moeda estrangeira: I - juros de 3,2% acima da PRIME RATE (taxa básica de juros no mercado norte-americano) em vigor na data da cobrança (aplicável quando o pedido de refinanciamento pela financiada for apresentado fora dos prazos mínimos estabelecidos pelo Banco), ou II - juros à taxa prevista na cláusula 06 (aplicável nas demais situações). **10.3 Transferência para Créditos Vencidos** - Na hipótese de o FINANCIADOR, por força da legislação cambial, liquidar a operação no exterior, sem o efetivo pagamento pela FINANCIADA, sobre o contravalor em moeda nacional transferido para Créditos Vencidos incidirão, a partir da data dessa transferência, em substituição aos encargos das cláusulas 06 e 10.1 e 10.2 e à variação cambial: a) comissão de permanência - calculada à taxa de mercado, conforme faculta a Resolução nº 1.129, de 15/05/86, do Conselho Monetário Nacional; b) juros moratórios à taxa efetiva de 1% a.a.; c) multa de 10% incidente, nas datas das amortizações, sobre os valores amortizados, e na liquidação final, sobre o saldo devedor apresentado naquela data. OBS: Os encargos de que tratam as alíneas (a) e (b) serão calculados e debitados no último dia de cada mês e na liquidação final da dívida, para serem exigíveis juntamente com as parcelas de principal amortizadas/liquidadas, proporcionalmente aos seus valores nominais. A multa de que trata a alínea (c) será calculada, debitada e exigível na data das

CONTINUA NO VERSO

Continua na próxima página

Continuação da página anterior

CNM: 097071.2.0047151-16

— MATRÍCULA —

REGISTRO DE IMÓVEIS DA COMARCA DE BENTO GONÇALVES
LIVRO Nº 2 — REGISTRO GERAL

FLS.	MATRÍCULA
05v	47.151

amortizações e na liquidação final da dívida." Assim ajustadas as partes ratificam o instrumento ora aditado, bem como as garantias constituídas, em todos os seus termos, cláusulas e condições não expressamente alterados neste documento, que àquele se integra, formando um todo único e indivisível para todos os fins de direito.- Eu, Margarete Festa Santini, Substituta do Registrador que digitei, o Registrador ou Substituto, que confere, dá fé e assina.- Emol: R$ 16,90.-.....

Getúlio Fagundes da Rocha
OFICIAL DO REGISTRO DE IMÓVEIS
Bento Gonçalves - RS

Av.7-47.151.- Bento Gonçalves, 10 de agosto de 2009. (Prot. nº 135.559/07.08.2009). **AVERBAÇÃO DE ALTERAÇÃO DE RAZÃO SOCIAL**: Procede-se a esta averbação nos termos do requerido na Escritura Pública de Constituição de Hipoteca Sobre Dívidas Em Ser e Dívidas Futuras abaixo descrita, para constar que conforme cópia autenticada da **ALTERAÇÃO DE CONTRATO SOCIAL** datada de 14.01.2008, devidamente registrada na Meritíssima Junta Comercial do Estado do Rio Grande do Sul sob nº 2940186, em data de 14.02.2008, a proprietária do Imóvel, D'ITÁLIA MÓVEIS INDUSTRIAL LTDA, alterou a denominação social para: **DITÁLIA MÓVEIS INDUSTRIAL LTDA**.- Eu, Helvio Alchieri, Substituto do Registrador que digitei, o Registrador ou Substituto, que confere, dá fé e assina.- Emol: R$ 42,20. Selo: 0042.04.0700008.05978 - R$ 0,50.-

Helvio Alchieri
Substituto do Registrador

R.8-47.151.- Bento Gonçalves, 10 de agosto de 2009. (Prot. nº 135.559 / 07.08.2009). **Título**: HIPOTECA.- **Devedora/Financiada**: **DITÁLIA MÓVEIS INDUSTRIAL LTDA.**, pessoa jurídica de direito privado, inscrita no CNPJ sob nº 73.289.050/0001-04, com sede na Rua Herdeiros Refatti, nº 46, Portão A, Bairro Maria Goretti, nesta cidade, neste ato representada por seus sócios, **Noemir Capoani**, inscrito no CPF sob nº 328.229.280-53, portador da carteira de identidade nº 3016656146, expedida pela SSP/RS e **Silvana Valduga Capoani**, inscrita no CPF sob nº 366.249.690-91, portadora da carteira de identidade nº 8013195576, expedida pela SSP/RS, ambos brasileiros, casados, sócios de empresa, residentes e domiciliados na Avenida Planalto, nº 1045, Bairro São Bento, nesta cidade, os quais assinam também na qualidade de fiadores e principais pagadores, responsabilizando-se pelo cumprimento de todas as obrigações assumidas pela DEVEDORA/FINANCIADA, na escritura objeto do presente registro..- **Credor/Financiador**: **BANCO DO BRASIL S.A.**, sociedade de economia mista, inscrita no CNPJ sob nº 00.000.000/5419-40, com sede em Brasília, Capital Federal, por sua Agência Empresarial desta cidade de Bento Gonçalves, situada na Rua Marechal Floriano, nº 85, 3º Pavimento, Centro, neste ato representada por seu Gerente, Senhor **Nilton Francisco Rebello Filho**, brasileiro, casado, bancário, inscrito no CPF sob nº 516.663.759-34, portador da carteira de identidade nº 6R/466.154, expedida pela SSP/SC, residente e domiciliado na Rua Dr. Casagrande,

CONTINUA A FOLHAS 06

Continua na próxima página

Continuação da página anterior

CNM: 097071.2.0047151-16

— MATRÍCULA —

REGISTRO DE IMÓVEIS DA COMARCA DE BENTO GONÇALVES
LIVRO Nº 2 — REGISTRO GERAL

Getulio Fagundes da Rocha
OFICIAL DO REGISTRO DE IMÓVEIS
Bento Gonçalves - RS

FLS.	MATRÍCULA
06	47.151

nº 95, apartamento 803, bairro Cidade Alta, nesta cidade.- **Forma do Título**: Escrituras Públicas de Constituição de Hipoteca Sobre Dívidas Em Ser e Dívidas Futuras e de Aditamento lavradas em Notas do Primeiro Tabelionato desta cidade aos 06 e 10 dias do mês de agosto do ano de 2009, no Livro 49 de Contratos, às folhas 14 a 18 e 21, sob nºs 8.937-216 e 8.940-219, respectivamente.- **Segunda**: A presente hipoteca garante o pagamento de todas as obrigações contraídas e as que venham a ser contraídas, presentes e futuras, pela DEVEDORA/FINANCIADA junto ao BANCO, pelas agências ou dependências deste último, situadas no Brasil ou no exterior, inclusive por empréstimos à importação, empréstimos à exportação, financiamentos à importação, financiamentos à exportação, adiantamentos sobre contratos de câmbio (ACC ou ACE), contratos em moeda estrangeira ou nacional, formalizados por Títulos de Crédito ou contratos, ficando desde já reconhecido pela DEVEDORA/FINANCIADA que as estipulações contratuais ou cedulares estão caracterizadas nos respectivos instrumentos até o limite global de US$ 300.000,00 (trezentos mil dólares dos Estados Unidos da América), equivalentes a R$ 564.330,00 (quinhentos e sessenta e quatro mil, trezentos e trinta reais) calculados à taxa de venda de R$ 1,88110, disponível no SISBACEN - Transação PTAX800, opção 5 - relativa ao dia 31.07.2009. Referido limite sempre será apurado em moeda nacional no dia do pagamento mediante a aplicação da taxa de câmbio de venda do dólar dos Estados Unidos praticada pelo BANCO nesse dia, sempre de modo a satisfazer o débito em moeda estrangeira constante dos respectivos instrumentos, com os encargos ali pactuados. **Parágrafo Único**: Para fins de especialização da hipoteca, os encargos financeiros e o prazo de pagamento serão aqueles estabelecidos nos instrumentos de crédito das operações em ser e de cada operação que vier a ser contratada. **Terceira**: Em garantia do cumprimento integral das obrigações a serem assumidas em conformidade com a cláusula SEGUNDA, inclusive dos encargos financeiros e acessórios a elas pertinentes, a DEVEDORA/FINANCIADA dá ao BANCO em **QUARTA E ESPECIAL HIPOTECA, e sem concorrência de terceiros, o imóvel objeto da presente matrícula** e em SÉTIMA E ESPECIAL HIPOTECA, e sem concorrência de terceiros o imóvel objeto da matrícula nº 44.864, Livro 2-RG, deste Ofício. **Quarta**: Os encargos financeiros, vencimento, forma e praça de pagamento das operações contratadas até o limite estabelecido na cláusula SEGUNDA serão definidos nos instrumentos de crédito de cada operação que vier a ser contratada ao amparo da garantia hipotecária ora constituída. **Sexta**: A DEVEDORA/FINANCIADA e o BANCO estabelecem em 18.04.2029 o vencimento da presente hipoteca, ficando, no entanto expressamente ajustado que a garantia hipotecária ora constituída subsistirá integralmente enquanto não forem liquidados todos os débitos, inclusive despesas extrajudiciais e judiciais, decorrentes das operações futuras a ela vinculadas. **Observação**: Foram apresentados os seguintes documentos: **CCIR 2003/2004/2005** com a taxa devidamente quitada, referente ao **INCRA**; Certidão Negativa de Débitos relativos ao **ITR** expedida via internet em data de 29.06.2009 pela Secretaria da Receita Federal sob Código de Controle nº

CONTINUA NO VERSO

Continua na próxima página

Continuação da página anterior

CNM: 097071.2.0047151-16

— MATRÍCULA —

REGISTRO DE IMÓVEIS DA COMARCA DE BENTO GONÇALVES
LIVRO Nº 2 — REGISTRO GERAL

FLS.	MATRÍCULA
06v	47.151

1FA9.0408.37F9.294F, onde o imóvel encontra-se cadastrado com o **NIRF: 7.017.984-0**; Certidão Negativa de Débito relativo ao **IBAMA** expedida via internet em 07.08.2009 sob nº 1284882; Certidão Nº 40/2009 expedida pela Secretaria Municipal da Fazenda da Prefeitura de Monte Belo do Sul - RS, em data de 02.07.2009, referente ao **Meio Ambiente**; Certidão de Situação Fiscal Negativa nº **02515709** expedida via internet em 24.07.2009 pela Secretaria da Fazenda - Receita Estadual, referente à **FEPAM**; Certidão Positiva com Efeitos de Negativa de Débitos Relativos às Contribuições Previdenciárias e às de Terceiros nº 079092009-19022010, expedida via internet em 16.07.2009 pela Secretaria da Receita Federal do Brasil; e a Certidão Conjunta Positiva com Efeitos de Negativa de Débitos Relativos aos Tributos Federais e á Dívida Ativa da União sob Código nº 8808.B396.8A20.2EE4 expedida via internet em 30.07.2009 pela Secretaria da Receita Federal do Brasil. **Condições**: As constantes na escritura.- **As demais cláusulas e condições aqui não descritas estão devidamente expressas na Escritura supra referida.-** Eu, Helvio Alchieri, Substituto do Registrador que digitei, o Registrador ou Substituto, que confere, dá fé e assina.- Emol: R$ 1.028,00. Selo: 0042.08.0700008.00725 - R$ 8,00 - (calculado sobre 50% do valor da operação).-

Helvio Alchieri
Substituto do Registrador

R.9-47.151.- Bento Gonçalves, 28 de agosto de 2009.- (Prot. nº 135.853).-.-.-.-.-.-.-.-.- **Título**: **PENHOR INDUSTRIAL E HIPOTECA CEDULAR.-** **Devedora**: **DITÁLIA MÓVEIS INDUSTRIAL LTDA.**, inscrita no CNPJ sob nº 73.289.050/0001-04, com sede nesta cidade na Rua Refatti, nº 46, Portão A, Bairro Maria Goretti, neste ato representada por SILVANA VALDUGA CAPOANI, abaixo qualificado.- **Avalistas**: **NOEMIR CAPOANI**, inscrito no CPF sob nº 328.229.280-53, portador da carteira de identidade nº 3016656146, expedida pela SSP/RS e **SILVANA VALDUGA CAPOANI**, inscrita no CPF sob nº 366.249.690-91, portadora da carteira de identidade nº 8013196576, expedida pela SSP/RS em 20.03.1990, ambos brasileiros, casados, empresários, residentes e domiciliados nesta cidade.- **Credor**: **BANCO DO BRASIL S.A.**, sociedade de economia mista, com sede em Brasília, Capital Federal, por sua Agência Empresarial Bento Gonçalves, inscrita no CNPJ sob nº 00.000.000/5419-40.- **Forma do Titulo**: Cédula de Crédito à Exportação nº 409.000.564, emitida nesta cidade aos 27 dias do mês de agosto do ano de 2009.- **Vencimento**: 22 de junho de 2014.- **Valor**: R$ 9.940.000,00.- **Encargos Financeiros**: Sobre os saldos devedores verificados na conta de empréstimo, decorrentes de lançamento de valor emprestado, bem assim das quantias dele oriundas, devidas a título de acessórios, taxas e despesas, incidirão encargos financeiros correspondentes a taxa média dos Certificados de Depósitos Interbancários (CDI), acrescidos de sobretaxa efetiva de 6,2% ao ano. Referidos encargos financeiros serão calculados por dias úteis, sendo levados a debito e capitalizados na conta vinculada de empréstimo a cada data-base, no vencimento e na liquidação da dívida e exigidos integralmente o seu pagamento a

CONTINUA A FOLHAS 07

Continua na próxima página

Continuação da página anterior

CNM: 097071.2.0047151-16

MATRÍCULA

REGISTRO DE IMÓVEIS DA COMARCA DE BENTO GONÇALVES
LIVRO Nº 2 — REGISTRO GERAL

Getulio Fagundes da Rocha
OFICIAL DO REGISTRO DE IMÓVEIS
Bento Gonçalves-RS

FLS.	MATRÍCULA
07	47.151

cada data-base, a partir de 22.10.2009, no vencimento e na liquidação da dívida, nas remições -- proporcionalmente aos valores remidos --.- **Forma de Pagamento**: Sem prejuízo do vencimento retroestipulado e das exigibilidades previstas nas demais cláusulas, inclusive encargos financeiros, a Emitente obriga-se a pagar ao Banco do Brasil S.A. a dívida resultante desta cédula de Crédito à Exportação em 51 (cinquenta e uma) parcelas de capital com os seguintes vencimentos e valores nominais: em 22.10.2009 - R$ 100,00, em 22.01.2010 - R$ 100,00, em 22.04.2010 - R$ 100,00, em 22.07.2010 - 207.077,08, em 22.08.2010 - R$ 207.077,08, em 22.09.2010 - R$ 207.077,08, em 22.10.2010 - R$ 207.077,08, em 22.11.2010 - R$ 207.077,08, em 22.12.2010 - R$ 207.077,08, em 22.01.2011 - R$ 207.077,08, em 22.02.2011 - R$ 207.077,08, em 22.03.2011 - R$ 207.077,08, em 22.04.2011 - R$ 207.077,08, em 22.05.2011 - R$ 207.077,08, em 22.06.2011 - R$ 207.077,08, em 22.07.2011 - R$ 207.077,08, em 22.08.2011 - R$ 207.077,08, em 22.09.2011 - R$ 207.077,08, em 22.10.2011 - R$ 207.077,08, em 22.11.2011 - R$ 207.077,08, em 22.12.2011 - R$ 207.077,08, em 22.01.2012 - R$ 207.077,08, em 22.02.2012 - R$ 207.077,08, em 22.03.2012 - R$ 207.077,08, em 22.04.2012 - R$ 207.077,08, em 22.05.2011 - R$ 207.077,08, em 22.06.2012 - R$ 207.077,08, em 22.07.2012 - R$ 207.077,08, em 22.08.2012 - R$ 207.077,08, em 22.09.2012 - R$ 207.077,08, em 22.10.2012 - R$ 207.077,08, em 22.11.2012 - R$ 207.077,08, em 22.12.2012 - R$ 207.077,08, em 22.01.2013 - R$ 207.077,08, em 22.02.2013 - R$ 207.077,08, em 22.03.2013 - R$ 207.077,08, em 22.04.2013 - R$ 207.077,08, em 22.05.2013 - R$ 207.077,08, em 22.06.2013 - R$ 207.077,08, em 22.07.2013 - R$ 207.077,08, em 22.08.2013 - R$ 207.077,08, em 22.09.2013 - R$ 207.077,08, em 22.10.2013 - R$ 207.077,08, em 22.11.2013 - R$ 207.077,08, em 22.12.2013 - R$ 207.077,08, em 22.01.2014 - R$ 207.077,08, em 22.02.2014 - R$ 207.077,08, em 22.03.2014 - R$ 207.077,08, em 22.04.2014 - R$ 207.077,08, em 22.05.2014 - R$ 207.077,08, em 22.06.2014 - R$ 207.077,24, obrigando-se a liquidar com a última, em 22.06.2014, todas as responsabilidades resultantes deste Instrumento.- **Garantias**: Os bens vinculados são os seguintes: Em **HIPOTECA CEDULAR DE QUINTO GRAU E SEM CONCORRÊNCIA DE TERCEIROS** o imóvel objeto da presente matrícula, e, em **HIPOTECA CEDULAR DE OITAVO GRAU E SEM CONCORRÊNCIA DE TERCEIROS** o imóvel objeto da matrícula nº **44.864**, ambas do Livro 2-RG, deste Ofício.- Em **PENHOR INDUSTRIAL DE PRIMEIRO GRAU E SEM CONCORRÊNCIA DE TERCEIROS**, os bens descritos na Cédula e no Registro nº 14.233, Livro 3-RA, deste Ofício, obrigatoriamente segurados, no valor total de R$ 2.979.330,76, de propriedade da Emitente, que se encontram na posse mansa e pacífica da empresa, livres de ônus e responsabilidades de qualquer natureza, inclusive fiscais. **Imóvel de Localização dos Bens Vinculados**: Os bens vinculados encontram-se localizados à Estrada RS 444, Km 26, Município de Monte Belo do Sul - RS.- **Praça de Pagamento**: Os deveres e obrigações oriundas deste título serão satisfeitos na agência do Banco do Brasil S.A. em que for mantida a conta de depósitos da empresa, de forma que, se reiteradamente

CONTINUA NO VERSO

Continua na próxima página

Continuação da página anterior

CNM: 097071.2.0047151-16

— MATRÍCULA —

REGISTRO DE IMÓVEIS DA COMARCA DE BENTO GONÇALVES
LIVRO Nº 2 — REGISTRO GERAL

FLS.	MATRÍCULA
07v	47.151

feito em local diverso, não implica renuncia do credor ao local de pagamento aqui estabelecido.- **Observação**: Foram apresentados os seguintes documentos: **CCIR 2003/2004/2005** com a taxa devidamente quitada, referente ao **INCRA**; Certidão Negativa de Débitos relativos ao **ITR** expedida via internet em data de 29.06.2009 pela Secretaria da Receita Federal sob Código de Controle nº 1FA9.0408.37F9.294F, onde o imóvel encontra-se cadastrado com o **NIRF: 7.017.984-0**; Certidão Negativa de Débito relativo ao **IBAMA** expedida via internet em 07.08.2009 sob nº 1284882; Certidão Nº 40/2009 expedida pela Secretaria Municipal da Fazenda da Prefeitura de Monte Belo do Sul - RS, em data de 02.07.2009, referente ao **Meio Ambiente**; Certidão de Situação Fiscal Negativa nº **02515709** expedida via internet em 24.07.2009 pela Secretaria da Fazenda - Receita Estadual, referente à **FEPAM**.- Faz parte integrante desta Cédula o Anexo: Orçamento de Aplicação do Crédito.- **As demais cláusulas e condições aqui não descritas estão devidamente expressas na cédula supra referida**.- Eu, Helvio Alchieri, Substituto do Registrador que digitei, o Registrador ou Substituto, que confere, dá fé e assina.- Emol: R$ 1.904,70. Selo: 0042.09.0700008.00542 - R$ 10,00.- (Ver Registros nºs 14.233 do Livro 3-RA e nº 15 da matrícula nº 44.864 do Livro 2-RG).- (calculado sobre 50% do valor da operação).-.-.

Helvio Alchieri
Substituto do Registrador

Av.10-47.151.- Bento Gonçalves, 10 de novembro de 2009.- (Prot. nº 136.997).- **AVERBAÇÃO DE CANCELAMENTO DE HIPOTECA**: Conforme **Instrumento Particular de Baixa de Registro** firmado nesta cidade, aos 08 dias do mês de outubro do ano de 2009, o **BANCO DO BRASIL S.A.** autoriza a promover a baixa do registro do Instrumento de Crédito - Escritura Pública de Financiamento à Importação com Recursos em Moeda Estrangeira e Financiamento com Repasse de Recursos Externos nº 7.664-106, referente à HIPOTECA, **cancelando-se, portanto, o R.4 e a Av.6 da presente matricula**.- Eu, Michelle Krüger, Escrevente que digitei, o Registrador ou Substituto, que confere, dá fé e assina.- Emol:R$38,10. Selo: 0042.04.0700008.06670 - R$0,50.-

Helvio Alchieri
Substituto do Registrador

Av.11-47.151.- Bento Gonçalves, 10 de novembro de 2009.- (Prot. nº 136.997).- **AVERBAÇÃO DE CANCELAMENTO DE HIPOTECA**: Conforme **Instrumento Particular de Baixa de Registro** firmado nesta cidade, aos 08 dias do mês de outubro do ano de 2009, o **BANCO DO BRASIL S.A.** autoriza a promover a baixa do registro do Instrumento de Crédito - Escritura Pública de Financiamento à Importação com Recursos em Moeda Estrangeira e Financiamento com Repasse de Recursos Externos nº 7.792-234, referente à HIPOTECA, **cancelando-se, portanto, o R.5 da presente matricula**.- Eu, Michelle Krüger, Escrevente que digitei, o Registrador ou Substituto, que confere, dá fé e assina.- Emol:R$38,10. Selo: 0042.04.0700008.06671 - R$0,50.-...

CONTINUA A FOLHAS
08

Continua na próxima página

Continuação da página anterior -:-:-:-

Continuação da página anterior

CNM: 097071.2.0047151-16

— MATRÍCULA —

REGISTRO DE IMÓVEIS DA COMARCA DE BENTO GONÇALVES
LIVRO Nº 2 — REGISTRO GERAL

FLS.	MATRÍCULA
08v	47.151

Km 26, Município de Monte Belo do Sul - RS.- **Praça de Pagamento**: a empresa cumprirá as obrigações assumidas nesta cédula de Crédito Industrial junto à Agencia do Banco do Brasil S.A. em que for mantida a conta de depósitos da empresa, praça de pagamento que fica designada como foro desta Cédula.- **Observação**: Foram apresentados os seguintes documentos: **CCIR 2006/2007/2008/2009** com a taxa devidamente quitada, referente ao **INCRA**; Certidão Negativa de Débitos relativos ao **ITR** expedida via internet em data de 05.10.2010 pela Secretaria da Receita Federal sob Código de Controle nº 855C.F934.E7A8.8177, onde o imóvel encontra-se cadastrado com o **NIRF: 7.017.984-0**.- Faz parte integrante desta Cédula o Anexo ORÇAMENTO DE APLICAÇÃO DO CRÉDITO.- **As demais cláusulas e condições aqui não descritas estão devidamente expressas na cédula supra referida**.- Eu, Helvio Alchieri, Substituto do Registrador que digitei, o Registrador ou Substituto, que confere, dá fé e assina.- Emol: R$ 1.604,20. Selo: 0042.09.0700008.01010 - R$ 10,00.- (Ver Registro nº 14.842 do Livro 3-RA e Registro nº 21 da Matrícula nº 44.864 do Livro 2-RG).

Helvio Alchieri
Substituto do Registrador

Av.13-47.151. Bento Gonçalves, 13 de outubro de 2010. (Prot. nº 141.874/06.10.2010). **AVERBAÇÃO DE ADITAMENTO**.- Aditivo de Retificação e Ratificação firmado nesta cidade aos 14 dias do mês de setembro do ano de 2010 à Cédula de Crédito à Exportação nº 409.000.564, emitida por **DITÁLIA MÓVEIS INDUSTRIAL LTDA.**, a favor do **BANCO DO BRASIL S.A.**, em data de 27.08.2009, no valor de R$ 9.940.000,00 e com vencimento final para 22.06.2014.- **Finalidade**: O presente instrumento tem por objeto retificar e ratificar, na forma das Cláusulas abaixo, a CÉDULA DE CRÉDITO À EXPORTAÇÃO nº 409.000.564, acima especificada, objeto do R.9 da presente matrícula e dos Registros nºs 15 da matrícula nº 44.864 do Livro 2-RG e 14.233 do Livro 3-RA, deste Ofício.- **Cláusula Primeira - Alteração em prazo de Vencimento**: Achando-se em 14.09.2010, a dívida elevada a R$ 10.671.631,99, aí compreendido capital, encargos básicos e adicionais, bem como outras despesas, concede o FINANCIADOR a FINANCIADA, atendendo a mútuo interesse das partes, prorrogação, até 14.09.2015, obrigando-se a FINANCIADA a pagar, em 14.09.2015, todas as responsabilidades oriundas do presente ajuste, aí compreendidos: principal, comissão, reajuste monetário, juros, outros acessórios e quaisquer despesas, independentemente de qualquer aviso ou interpelação judicial ou extrajudicial.- **Cláusula Segunda: Forma de Pagamento**: Sem prejuízo do vencimento retroestipulado e das exigibilidades previstas nas demais cláusulas desse instrumento, a FINANCIADA obriga-se a recolher ao FINANCIADOR, em amortização desta dívida, a importância de R$ 10.671.631,99, posição de 14.09.2010, a ser pago em 60 (sessenta) meses, na seguinte forma: a) R$ 3.890.653,60 a serem pagos em 35 (trinta e cinco) prestações mensais e sucessivas, sendo as 34 primeiras correspondentes a parcela de principal no valor nominal de R$ 111.161,80, cada, vencendo-se a primeira em 14.10.2012, e as seguintes em igual dia

CONTINUA A FOLHAS 09

Continua na próxima página

Continuação da página anterior

CNM: 097071.2.0047151-16

— MATRÍCULA —

REGISTRO DE IMÓVEIS DA COMARCA DE BENTO GONÇALVES
LIVRO Nº 2 — REGISTRO GERAL

Getulio Fagundes da Rocha
OFICIAL DO REGISTRO DE IMÓVEIS
Bento Gonçalves - RS

FLS.	MATRÍCULA
09	47.151

dos meses subsequentes, e a 35ª parcela no valor nominal de R$ 111.162,40, com vencimento em 14.08.2015; b) R$ 6.780.968,39 correspondente ao saldo remanescente a ser pago em R$ 14.09.2015; Todas as parcelas acima acrescidas de encargos básicos e adicionais apurados no período, obrigando-se a liquidar com a última, em 14.09.2015, todas as responsabilidades resultantes deste Título. **Cláusula Terceira: Encargos Financeiros**: Os valores lançados na conta vinculada ao presente instrumento, bem como o saldo devedor daí decorrente, sofrerão incidência de encargos básicos, calculados com base na Taxa Referencial (TR), na forma regulamentada pelo Banco Central do Brasil, ou outro índice que legalmente venha a substituí-la. Sobre os valores acima citados, devidamente atualizados pelos respectivos encargos básicos, incidirão, ainda, encargos adicionais à taxa nominal de 1,0 (um inteiro) ponto percentual ao mês, calculados por dias corridos, com base na taxa proporcional diária (mês de 30 dias), correspondendo a 12,68 pontos percentuais efetivos ao ano. **Ratificação das Garantias Pessoais**: Presentes ao ato os avalistas **NOEMIR CAPOANI** e sua esposa **SILVANA VALDUGA CAPOANI**, que declaram concordar com as alterações introduzidas por este instrumento, sem solução de continuidade das obrigações assumidas por força do aval prestado no instrumento ora aditado.- **Encerramento**: Assim ajustados, o FINANCIADOR e a FINANCIADA, declarando não haver intenção de novar, ratificam a Cédula ora aditada, em todos os seus termos, cláusulas e condições não expressamente alterados neste documento, que àquela se integra, formando um todo único e indivisível para todos os fins de direito.- **Observação**: **As demais cláusulas e condições aqui não descritas, estão devidamente expressas no Aditivo supra referido**.- Eu, Helvio Alchieri, Substituto do Registrador que digitei, o Registrador ou Substituto, que confere, dá fé e assina.- Emol: R$ 987,10. Selo: 0042.09.0700008.01013 - R$ 10,00

Helvio Alchieri
Substituto do Registrador

Av.14-47.151.- Bento Gonçalves, 30 de maio de 2011.- (Prot. nº 145.313/18.05.2011).- **AVERBAÇÃO DE ADITIVO DE RETIFICAÇÃO E RATIFICAÇÃO**.- Aditivo de Retificação e Ratificação firmado nesta cidade aos 22 dias do mês de fevereiro do ano de 2011 à Cédula de Crédito Industrial nº 20/00016-2, emitida por **D ITÁLIA MÓVEIS INDUSTRIAL LTDA** a favor do **BANCO DO BRASIL S/A**, em data de 16.03.2005, no valor de R$ 8.604.559,00 e com vencimento final para 15.04.2012.- **Finalidade**: O presente instrumento tem por objeto retificar e ratificar, na forma das Cláusulas abaixo, a CÉDULA DE CRÉDITO INDUSTRIAL nº20/00016-2, acima especificada, registrada sob nº 11.676, do Livro 3-RA, e R.3 das matrículas nºs 44.864 e 47.151, do Livro 2-RG, deste Ofício.- **Cláusula Primeira - Alteração do Prazo de Vencimento e Forma de Pagamento**: Achando-se o valor total da dívida em R$ 1.704.055,57, na data de 22.02.2011, incluindo capital e encargos financeiros, valores expressamente reconhecidos pelas partes, atendendo a mútuo interesse e sem ânimo de novar o FINANCIADOR concede à FINANCIADA, prorrogação do vencimento final para o dia

CONTINUA NO VERSO

Continua na próxima página

Continuação da página anterior

CNM: 097071.2.0047151-16

— MATRÍCULA —

REGISTRO DE IMÓVEIS DA COMARCA DE BENTO GONÇALVES
LIVRO Nº 2 — REGISTRO GERAL

FLS.	MATRÍCULA
09v	47.151

22.09.2015, obrigando-se a FINANCIADA a pagar, nessa data de 22.09.2015, todas as responsabilidades oriundas do presente ajuste, devidamente atualizado e com incidência dos encargos financeiros contratuais e quaisquer despesas legalmente incidentes, independentemente de qualquer aviso ou interpelação judicial ou extrajudicial, dos quais: O valor aqui expressamente reconhecido de R$ 1.704.055,57, em 22.03.2011, é composto de duas parcelas distintas, uma vencida e outra vincenda, a saber: a) R$ 618.873,90 corresponde aos valores vencidos pelo contrato original; e b) R$ 1.085.181,67 corresponde aos valores vincendos pelo contrato original. **Parágrafo Primeiro** - O valor relativo ao montante vincendo, no importe de R$ 1.085.181,67, será pago de acordo com o cronograma original; **Parágrafo Segundo** - O valor relativo ao montante vencido, no importe de R$ 618.873,90, será pago da seguinte forma: a) Do 1º mês (22.03.2011) ao 13º mês (22.03.2012), carência total de encargos e capital; b) Do 14º mês (22.04.2012) ao 19º mês (22.09.2012), carência apenas de capital, sendo exigidos os encargos mensal e integralmente, deste período; c) Do 20º ao 54º mês, referente a 35 parcelas de capital, no valor nominal de R$ 7.085,00 cada, vencendo-se a 1ª em 22.10.2012 e as demais em igual dia dos meses subsequentes, sendo a última (35ª) em 22.08.2015, todas acrescidas dos encargos financeiros integrais do próprio mês e mais os proporcionais do período de carência total (1º ao 13º mês); d) R$ 370.898,90, correspondente ao saldo remanescente a ser pago em 22.09.2015.- **Cláusula Segunda - Encargos Financeiros** - O presente ajuste ficará representado contabilmente pela soma de duas contas gráficas a saber: A) Os valores lançados na conta vinculada ao presente instrumento referente ao montante vincendo de R$ 1.085.181,67, conforme item "i" da Cláusula Primeira, continuarão sendo reajustados conforme encargos financeiros contratados no instrumento ora aditado; e B) Os valores lançados na conta vinculada ao presente instrumento referente ao montante vencido de R$ 618.873,90, conforme item "II" da Cláusula Primeira, bem como o saldo devedor daí decorrente, sofrerão incidência de encargos básicos, calculados com base na Taxa Referencial (TR), na forma regulamentada pelo Banco Central do Brasil, ou outro índice que legalmente venha a substituí-la. Sobre os valores acima citados, devidamente atualizados pelos respectivos encargos básicos, incidirão ainda, encargos adicionais à taxa nominal de 1,00 (um inteiro) ponto percentual ao mês, calculados por dias corridos com base na taxa proporcional diária (mês de 30 dias) correspondendo a 12,68 (doze inteiros e sessenta e oito centésimos) pontos percentuais efetivos ao ano. **Cláusula Quinta - Ratificação das Garantias** - Permanecem em garantia, as Hipotecas de Primeiro Grau, dos imóveis matriculados sob nº 44.864 e 47.151 do Livro 2-RG, descritos na cláusula Garantias da Cédula ora aditada.- **Cláusula sexta - Constituição de Novas Garantias Reais**: Em PENHOR INDUSTRIAL de 3º Grau e sem concorrência de terceiros, os bens descritos no presente Aditivo, no valor total de R$ 2.979.330,76, de propriedade da FINANCIADA, que se encontram em sua possa mansa e pacífica, livres de ônus e de responsabilidades de qualquer espécie, inclusive fiscais. **Cláusula Décima - Ratificação de Avais**: Presentes ao ato os avalistas

CONTINUA A FOLHAS 10

Continua na próxima página

Continuação da página anterior

CNM: 097071.2.0047151-16

— MATRÍCULA —

REGISTRO DE IMÓVEIS DA COMARCA DE BENTO GONÇALVES
LIVRO Nº 2 — REGISTRO GERAL

Getulio Fagundes da Rocha
OFICIAL DO REGISTRO DE IMÓVEIS
Bento Gonçalves - RS

FLS.	MATRÍCULA
010	47.151

D'ITÁLIA INDUSTRIA DE MÓVEIS LTDA - CNPJ nº 93.447.530/0001-63, **NOEMIR CAPOANI** - CPF nº 328.229.280-53 e sua esposa **SILVANA VALDUGA CAPOANI** - CPF nº 366.249.690-91, que declaram concordar com as alterações introduzidas por este instrumento, sem solução de continuidade das obrigações assumidas por força do aval prestado no instrumento ora aditado.- **Encerramento**: Assim ajustados, o FINANCIADOR, a FINANCIADA e os AVALISTAS, declarando não haver intenção de novar, ratificam a Cédula ora aditada, em todos os seus termos, cláusulas e condições não expressamente alterados neste documento, que àquela se integra, formando um todo único e indivisível para todos os fins de direito.- **Observação**: **As demais cláusulas e condições aqui não descritas, estão devidamente expressas no Aditivo supra referido**.- Eu, Helvio Alchieri, Substituto do Registrador que digitei, o Registrador ou Substituto, que confere, dá fé e assina.- Emol: R$ 1.034,80. Selo: 0042.09.0700008.01281 - R$ 10,00.-

Helvio Alchieri
Substituto do Registrador

Av.15-47.151. Bento Gonçalves, 06 de setembro de 2012.- (Prot. nº 153.320-24.08.12). **AVERBAÇÃO DE ATUALIZAÇÃO DO IMÓVEL**: Procede-se a esta averbação, nos termos do requerimento feito na cidade de Monte Belo do Sul/RS, aos 23 dias do mês de agosto do ano de 2012, acompanhado da **Declaração nº 37/2012** expedida pela Prefeitura Municipal de Monte Belo do Sul/RS, em data de 22.08.2012, devidamente assinada por Adenir José Dallé - Prefeito Municipal, para constar que o imóvel, objeto da presente matrícula, **tem acesso pela Rodovia Estadual RS 444, Km 26, lado direito**.- Eu, Michelle Krüger Pastore, Escrevente que digitei, o Registrador ou Substituto, que confere, dá fé e assina.- Emol: R$ 48,90. Selo: 0042.04.0700008.16266 - R$ 0,60.-

Helvio Alchieri
Substituto do Registrador

Av.16-47.151. Bento Gonçalves, 06 de setembro de 2012.- (Prot. nº 153.321-24.08.12). **AVERBAÇÃO DE BENFEITORIA**: Procede-se a esta averbação, nos termos do requerimento feito na cidade de Monte Belo do Sul/RS, aos 27 dias do mês de julho do ano de 2012, acompanhado da **Carta de Habitação nº 035/2010** expedida em data de 03.03.2010, pela Prefeitura Municipal de Monte Belo do Sul/RS, (Processo nº 3162/2010 - Exercício de 2010), para constar a construção de **uma obra de alvenaria comercial**, de propriedade de **DITÁLIA MÓVEIS INDUSTRIAL LTDA.**, com a **área de construção de 5.248,80m²**, localizada na **Rodovia Estadual RS 444, Km 26, em Monte Belo do Sul/RS**.- **Valor Atribuído**: R$ 4.945.935,00.- **Observação**: Foram apresentadas as seguintes certidões: Certidão Positiva com Efeitos de Negativa de Débitos Relativos às Contribuições Previdenciárias e às de Terceiros nº 000362012-19022202, expedida, via internet, em data de 24.07.2012, pela Receita Federal; e Certidão Conjunta Positiva com Efeitos de Negativa de Débitos Relativos

CONTINUA NO VERSO

Continua na próxima página

Continuação da página anterior

CNM: 097071.2.0047151-16

— MATRÍCULA —

REGISTRO DE IMÓVEIS DA COMARCA DE BENTO GONÇALVES
LIVRO Nº 2 — REGISTRO GERAL

FLS.	MATRÍCULA
010v	47.151

aos Tributos Federais e à Dívida Ativa da União, expedida, via internet, em data de 06.08.2012, pela Receita Federal, sob o Código de Controle nº B5FE.8BD2.F6E2.8AE9.- Eu, Michelle Krüger Pastore, Escrevente que digitei, o Registrador ou Substituto, que confere, dá fé e assina.- Emol: R$ 1.104,70. Selo: 0042.09.0700008.02021 - R$ 12,10.-

Helvio Alchieri
Substituto do Registrador

Av.17-47.151.- Bento Gonçalves, 20 de maio de 2013.- (Prot. nº 158.545-14.05.13).- **AVERBAÇÃO DE ADITAMENTO:** Aditivo de Retificação e Ratificação firmado na cidade de Caxias do Sul/RS, aos 25 dias do mês de abril do ano de 2013, à **Cédula de Crédito à Exportação nº 409.000.564**, emitida pela **Financiada DITÁLIA MÓVEIS INDUSTRIAL LTDA.**, inscrita no CNPJ sob nº 73.289.050/0001-04; em favor do **Financiador: BANCO DO BRASIL S.A.**, inscrito no CNPJ sob nº 00.000.000/4294-30.- **FINALIDADE**: O presente instrumento tem por objeto retificar e ratificar, na forma das Cláusulas abaixo, a Cédula acima especificada, no valor de R$ 9.940.000,00, emitida em 27.08.2009, com vencimento em 22.06.2014, garantia por Hipoteca Cedular, Penhor Industrial e Aval, objeto do Registro nº 14.233, do Livro 3-RA deste Ofício, do R.9 supra, e do R.15 da Matrícula nº 44.864, do Livro 2-RG deste Ofício, e seus respectivos aditivos.- **CLÁUSULA PRIMEIRA - PRORROGAÇÃO DE PARCELAS VENCIDAS**: Achando-se em 25.04.2013, a dívida elevada a R$ 13.263.468,46, ai compreendidos capital, encargos básicos e adicionais, bem como outras despesas, concede o FINANCIADOR à FINANCIADA, atendendo a mútuo interesse das partes, prorrogação das parcelas vencidas em 14.01.2013, 14.02.2013, 14.03.2013 e 14.04.2013, que, nesta data, devidamente atualizados pelos encargos contratuais, alcançam R$ 1.074.790,98, para pagamento da seguinte forma: Entrada de R$ 346.440,35 à vista, já depositados no Banco e o restante, no valor de R$ 728.350,63, para pagamento em 14.06.2013, devidamente corrigidos pelos encargos básicos e adicionais integrais.- **CLÁUSULA SEGUNDA - ALTERAÇÃO DA FORMA DE PAGAMENTO**: Sem prejuízo do vencimento retroestipulado e das exigibilidades previstas nas demais cláusulas deste instrumento, a FINANCIADA obriga-se a recolher ao FINANCIADOR, em amortização desta dívida, a importância de **R$ 13.263.468,46**, posição em 25.04.2013, a ser pago da seguinte forma: **a) R$ 346.440,35**, como entrada à vista; **b) R$ 4.488.962,74**, a serem pagos em 28 parcelas mensais, sendo a primeira no valor nominal de R$ 134.300,00, a segunda parcela no valor nominal de R$ 862.650,63, da terceira até a vigésima sétima no valor nominal de R$ 134.300,00 cada, e a vigésima oitava, no valor nominal de R$ 134.512,11, vencendo-se a primeira em 14.05.2013 e a vigésima oitava em 14.08.2015; **c) R$ 8.428.065,37**, correspondente ao saldo remanescente a ser pago em 14.09.2015. Todas as parcelas acima serão acrescidas de encargos básicos e adicionais apurados no período, obrigando-se a

CONTINUA A FOLHAS

11

Continua na próxima página

Continuação da página anterior

CNM: 097071.2.0047151-16

MATRÍCULA

REGISTRO DE IMÓVEIS DA COMARCA DE BENTO GONÇALVES
LIVRO Nº 2 — REGISTRO GERAL

Getulio Fagundes da Rocha
OFICIAL DO REGISTRO DE IMÓVEIS
Bento Gonçalves - RS

FLS.	MATRÍCULA
011	47.151

FINANCIADA a liquidar com a última, em 14.09.2015, todas as responsabilidades deste título.- **CLÁUSULA TERCEIRA - RATIFICAÇÃO DAS GARANTIAS PESSOAIS**: Presentes a este Ato os Avalistas **NOEMIR CAPOANI** e SILVANA VALDUGA CAPOANI, acima qualificados, os quais declaram concordar com as alterações introduzidas por este instrumento, sem solução de continuidade das obrigações assumidas por força do aval prestado na Cédula ora aditada.- **ENCERRAMENTO**: Assim ajustados, o FINANCIADOR e a FINANCIADA, declarando não haver intenção de novar, ratificam a Cédula ora aditada, em todos os seus termos, cláusulas e condições não expressamente alterados neste documento, que aquela se integra, formando um todo único e indivisível para todos os fins de direito.- Eu, Michelle Krüger Pastore, Escrevente que digitei, o Registrador ou Substituto, que confere, dá fé e assina.- Emol: R$ 1.179,00. Selo: 0042.09.0700008.02560 - R$ 13,55.-

Helvio Aichieri
Substituto do Registrador

R.18-47.151.- Bento Gonçalves, 25 de outubro de 2013.- (Prot. nº 161.757-08.10.13).- **Título**: **PENHORA.- Devedora**: **DITÁLIA MÓVEIS INDUSTRIAL LTDA.**, inscrita no CNPJ sob nº 73.289.050/0001-04, com sede na RS 444, Prédio Administrativo, na cidade de Monte Belo do Sul/RS.- **Credora**: **UNIÃO - FAZENDA NACIONAL.- Fiel Depositário**: **NOEMIR CAPOANI**, CPF nº 328.229.280-53 e CI nº 3016656146, residente e domiciliado na Avenida Planalto, nº 1045, Bairro São Bento, nesta cidade.- **Forma do Título**: **Mandado de Registro de Penhora** expedido pela VF e JEF Criminal Adjunto da Justiça Federal desta Comarca, aos 11 dias do mês de setembro do ano de 2013, de ordem do Exmo. Sr. Dr. Marcos Eduarte Reolon, MM. Juiz Federal Substituto da mesma vara, extraído dos autos do **Processo nº 5001565-09.2013.404.7113 e Apensos – Execução Fiscal**, acompanhado do Auto de Penhora e Avaliação lavrado aos 30.09.2013.- **Valor da Dívida**: R$ 8.991.460,44.- **Imóvel**: **A totalidade do imóvel objeto da presente matrícula.- Condições**: Não constam.- Eu, Michelle Krüger Pastore, Escrevente que digitei, o Registrador ou Substituto, que confere, dá fé e assina.- Emol: R$ 2.358,00. Selo: 0042.09.0700008.02832 - NIHIL.-

Helvio Aichieri
Substituto do Registrador

R.19-47.151.- Bento Gonçalves, 16 de janeiro de 2017.- (Prot. nº 187.354-23.12.16).- **Título**: **PENHORA.- Devedora**: **D'ITÁLIA MÓVEIS INDUSTRIAL LTDA.** (DITÁLIA INDÚSTRIA DE MÓVEIS LTDA., cfe. Mandado abaixo descrito), inscrita no CNPJ sob nº 73.289.050/0001-04, com sede na Estrada RS 444, Km 26, no município de Monte Belo do Sul / RS.- **Credor**: **ESTADO DO RIO GRANDE DO SUL**, inscrito no CNPJ sob nº 87.934.675/0001-96.- **Forma do Título**: **Mandado de Registro de Penhora** expedido pela Vara da Fazenda Pública desta Comarca - Regime de Exceção, aos 13 dias do mês de janeiro do ano de 2016, assinado digitalmente pela Exma. Sra. Dra.

CONTINUA NO VERSO

Continua na próxima página

Continuação da página anterior

CNM: 097071.2.0047151-16

— MATRÍCULA —

REGISTRO DE IMÓVEIS DA COMARCA DE BENTO GONÇALVES
LIVRO Nº 2 — REGISTRO GERAL

FLS.	MATRÍCULA
011v	47.151

Romani Terezinha Bortolas Dalcin, MM. Juíza de Direito da mesma vara, extraído dos autos do **Processo nº 005/1.15.0004952-9 – Execução Fiscal do Estado**, acompanhado do Termo de Redução de Bens à Penhora lavrado aos 13.01.2016.- **Valor da Ação**: R$ 1.922.836,56.- **Imóvel**: **A totalidade do imóvel objeto da presente matrícula**.- **Condições**: Não constam.- Eu, Michelle Krüger Pastore, Escrevente que digitei, o Registrador ou Substituto, que confere, dá fé e assina.- Emol: R$ 1.047,80 (calculados em conjunto com outros 7 imóveis). Selo: 0042.08.0700008.08090 - NIHIL.-

Getulio Fagundes da Rocha
Oficial de Registro de Imóveis
Bento Gonçalves - RS

Av.20-47.151.- Bento Gonçalves, 06 de novembro de 2017.- (Prot. nº 193.894-24.10.17).- **AVERBAÇÃO DE PENHORA**: Procede-se a esta averbação, nos termos do **Mandado Judicial** expedido pela 1ª Vara Federal desta Comarca, aos 29 dias do mês de agosto do ano de 2017, de ordem do Exmo. Sr. Dr. Eduardo Kahler Ribeiro, MM. Juiz Federal Substituto na Titularidade Plena da mesma vara, acompanhado do Auto de Penhora e Avaliação lavrado aos 24.10.2017, para constar que **a totalidade do imóvel, objeto da presente matrícula,** encontra-se **PENHORADA** nos autos do **Processo nº 5004425-75.2016.4.04.7113 - Execução Fiscal**, em que a **UNIÃO - FAZENDA NACIONAL** move contra **DITÁLIA MÓVEIS INDUSTRIAL LTDA.**, inscrita no CNPJ sob nº 73.289.050/0001-04, com sede na Estrada RS 444, km 26, Prédio Administrativo, no município de Monte Belo do Sul / RS; cujo valor da ação é de **R$ 8.617.009,79** (em 08/2016).- Eu, Michelle Krüger Pastore, Escrevente que digitei, o Registrador ou Substituto, que confere, dá fé e assina.- Emol: NIHIL. Selo: 0042.01.1700002.05697 - NIHIL; 0042.09.0700008.06509 - NIHIL.-

Helvio Aichieri
Substituto do Registrador

Av.21-47.151.- Bento Gonçalves, 06 de novembro de 2017.- (Prot. nº 193.895-24.10.17).- **AVERBAÇÃO DE PENHORA**: Procede-se a esta averbação, nos termos do **Mandado Judicial** expedido pela 1ª Vara Federal desta Comarca, aos 28 dias do mês de agosto do ano de 2017, de ordem do Exmo. Sr. Dr. Eduardo Kahler Ribeiro, MM. Juiz Federal Substituto na Titularidade Plena da mesma vara, acompanhado do Auto de Penhora e Avaliação lavrado aos 24.10.2017, para constar que **a totalidade do imóvel, objeto da presente matrícula,** encontra-se **PENHORADA** nos autos do **Processo nº 5004263-80.2016.4.04.7113 - Execução Fiscal**, em que a **UNIÃO - FAZENDA NACIONAL** move contra **DITÁLIA MÓVEIS INDUSTRIAL LTDA.**, inscrita no CNPJ sob nº 73.289.050/0001-04, com sede na Estrada RS 444, km 26, Prédio Administrativo, no município de Monte Belo do Sul / RS; cujo valor da ação é de **R$ 518.980,83** (em 05/2017).- Eu, Michelle Krüger Pastore, Escrevente que digitei, o Registrador ou Substituto, que confere, dá fé e assina.- Emol: NIHIL. Selo: 0042.01.1700002.05704 - NIHIL; 0042.09.0700008.06510 - NIHIL.-

CONTINUA A FOLHAS

Continua na próxima página

Continuação da página anterior

CNM: 097071.2.0047151-16

— MATRÍCULA —

REGISTRO DE IMÓVEIS DA COMARCA DE BENTO GONÇALVES
LIVRO Nº 2 — REGISTRO GERAL

Getulio Fagundes da Rocha
OFICIAL DO REGISTRO DE IMÓVEIS
Bento Gonçalves - RS

FLS.	MATRÍCULA
012	47.151

Helda Achieri
Substituto do Registrador

Av.22-47.151.- Bento Gonçalves, 03 de julho de 2018.- (Prot. nº 198.102-06.06.18).- **AVERBAÇÃO DE PENHORA**: Procede-se a esta averbação, nos termos do **Mandado Judicial** expedido pela 1ª Vara Federal desta Comarca, aos 23 dias do mês de abril do ano de 2018, de ordem do Exmo. Sr. Dr. Eduardo Kahler Ribeiro, MM. Juiz Federal Substituto da mesma vara, acompanhado do Auto de Penhora e Avaliação lavrado aos 24.05.2018, para constar que **a totalidade do imóvel, objeto da presente matrícula,** encontra-se **PENHORADA** nos autos do **Processo nº 5000698-74.2017.4.04.7113 – Execução Fiscal**, em que a Exequente: **UNIÃO - FAZENDA NACIONAL**, move contra a Executada: **DITÁLIA MÓVEIS INDUSTRIAL LTDA.**, inscrita no CNPJ sob nº 73.289.050/0001-04, com sede na Estrada RS 444, Km 26, Prédio Administrativo, na cidade de Monte Belo do Sul / RS; cujo valor da ação é de **R$ 9.586.031,50** (em julho/2017).- Eu, Michelle Krüger Pastore, Escrevente que digitei, o Registrador ou Substituto, que confere, dá fé e assina.- Emol: NIHIL. Selo: 0042.09.0700008.07110 - NIHIL.-

Getulio Fagundes da Rocha
Oficial do Registro de Imóveis
Bento Gonçalves - RS

Av.23-47.151.- Bento Gonçalves, 09 de outubro de 2019.- (Prot. nº 208.476-08/10/2019).- **AVERBAÇÃO DE INDISPONIBILIDADE DE BENS**: Procede-se a esta averbação, cfe. ordem extraída dos autos do **Processo nº 00046613520148160123** em 07/10/2019, pela Vara Cível, da Fazenda Pública, Acidentes de Trabalho, Registros Públicos e Corregedoria do Foro Extrajudicial, Juizado Especial Cível e Juizado Especial da Fazenda Pública da Comarca de Palmas/PR, via CNIB, para constar que a totalidade do imóvel, objeto da presente matrícula, de propriedade de **DITÁLIA MÓVEIS INDUSTRIAL LTDA.** - CNPJ nº 73.289.050/0001-04, fica gravada com **indisponibilidade de bens** (Protocolo da Indisponibilidade nº 201910.0715.00579662-IA-140).- Eu, Bruna Scalco Zandavalli, Escrevente que digitei, o Registrador ou Substituto, que confere, dá fé e assina.- Emol: NIHIL. Selo: 0042.04.1900001.16885 - NIHIL.-

Getulio Fagundes da Rocha
Oficial do Registro de Imóveis
RS

Av.24-47.151.- Bento Gonçalves, 16 de abril de 2021.- (Prot. nº 218.771-16.03.21).- **AVERBAÇÃO DE CANCELAMENTO DE PENHORA**: Procede-se a esta averbação, nos termos do **Ofício nº 710012654558** expedido pela 4ª Vara Federal da Comarca de Caxias do Sul / RS, aos 12 dias do mês de março do ano de 2021, de ordem da Exma. Sra. Dra. Silvana Conzatti, MM. Juíza Federal Substituta da mesma vara, extraído dos autos do **Processo nº 5000698-74.2017.4.04.7113/RS - Execução Fiscal**, em que a **UNIÃO - FAZENDA NACIONAL** move contra **DITÁLIA MÓVEIS INDUSTRIAL LTDA.**, no valor de R$ 9.586.031,50, para constar que fica **CANCELADA** a **Av.22** da presente

CONTINUA NO VERSO

Continua na próxima página

Continuação da página anterior

CNM: 097071.2.0047151-16

— MATRÍCULA —

REGISTRO DE IMÓVEIS DA COMARCA DE BENTO GONÇALVES
LIVRO Nº 2 — REGISTRO GERAL

FLS.	MATRÍCULA
012v	47.151

matrícula.- Eu, Michelle Krüger Pastore, Escrevente que digitei, o Registrador ou Substituto, que confere, dá fé e assina.- Emol: NIHIL. Selo: 0042.09.0700008.10447 - NIHIL.-

Helvio Alchieri
Substituto do Registrador

Av.25-47.151.- Bento Gonçalves, 11 de maio de 2021.- (Prot. nº 220.120-10.05.21).- **AVERBAÇÃO DE INDISPONIBILIDADE DE BENS**: Procede-se a esta averbação, cfe. ordem extraída dos autos do **Processo nº 00009129720115040511** em 10.05.2021, pela 1ª Vara do Trabalho desta Comarca, via CNIB, para constar que a totalidade do imóvel, objeto da presente matrícula, de propriedade de **DITÁLIA MÓVEIS INDUSTRIAL LTDA.** - CNPJ nº 73.289.050/0001-04, fica gravada com **indisponibilidade de bens** (Protocolo da Indisponibilidade nº 202105.1011.01619902-IA-860).- Eu, Michelle Krüger Pastore, Escrevente que digitei, o Registrador ou Substituto, que confere, dá fé e assina.- Emol: NIHIL. Selo: 0042.04.1900001.53388 - NIHIL.-

Helvio Alchieri
Substituto do Registrador

Av.26-47.151.- Bento Gonçalves, 11 de maio de 2021.- (Prot. nº 220.121-10.05.21).- **AVERBAÇÃO DE INDISPONIBILIDADE DE BENS**: Procede-se a esta averbação, cfe. ordem extraída dos autos do **Processo nº 00204745320155040511** em 10.05.2021, pela 1ª Vara do Trabalho desta Comarca, via CNIB, para constar que a totalidade do imóvel, objeto da presente matrícula, de propriedade de **DITÁLIA MÓVEIS INDUSTRIAL LTDA.** - CNPJ nº 73.289.050/0001-04, fica gravada com **indisponibilidade de bens** (Protocolo da Indisponibilidade nº 202105.1014.01620349-IA-409).- Eu, Michelle Krüger Pastore, Escrevente que digitei, o Registrador ou Substituto, que confere, dá fé e assina.- Emol: NIHIL. Selo: 0042.04.1900001.53393 - NIHIL.-

Helvio Alchieri
Substituto do Registrador

Av.27-47.151.- Bento Gonçalves, 28 de maio de 2021.- (Prot. nº 220.519-26.05.21).- **AVERBAÇÃO DE INDISPONIBILIDADE DE BENS**: Procede-se a esta averbação, cfe. ordem extraída dos autos do **Processo nº 00208746720155040511** em 25.05.2021, pela 1ª Vara do Trabalho desta Comarca, via CNIB, para constar que a totalidade do imóvel, objeto da presente matrícula, de propriedade de **DITÁLIA MÓVEIS INDUSTRIAL LTDA.** - CNPJ nº 73.289.050/0001-04, fica gravada com **indisponibilidade de bens** (Protocolo da Indisponibilidade nº 202105.2514.01645373-IA-780).- Eu, Michelle Krüger Pastore, Escrevente que digitei, o Registrador ou Substituto, que confere, dá fé e assina.- Emol: NIHIL. Selo: 0042.04.1900001.55659 - NIHIL.-

Helvio Alchieri
Substituto do Registrador

CONTINUA A FOLHAS 13

Continua na próxima página

Continuação da página anterior

CNM: 097071.2.0047151-16

MATRÍCULA

REGISTRO DE IMÓVEIS DA COMARCA DE BENTO GONÇALVES
LIVRO Nº 2 - REGISTRO GERAL

Getulio Fagundes da Rocha
OFICIAL DO REGISTRO DE IMÓVEIS
Bento Gonçalves - RS

FLS.	MATRÍCULA
013	47.151

Av.28-47.151.- Bento Gonçalves, 30 de junho de 2021.- (Prot. nº 221.077-29/06/2021).- **AVERBAÇÃO DE INDISPONIBILIDADE DE BENS**: Procede-se a esta averbação, cfe. ordem extraída dos autos do **Processo nº 01284000620095040511** em 22/06/2021, pela 1ª Vara do Trabalho desta Comarca, via CNIB, para constar que a totalidade do imóvel, objeto da presente matrícula, de propriedade de **DITÁLIA MÓVEIS INDUSTRIAL LTDA.** - CNPJ nº 73.289.050/0001-04, fica gravada com **indisponibilidade de bens** (Protocolo da Indisponibilidade nº 202106.2214.01686246-IA-760).- Eu, Bruna Scalco Zandavalli, Escrevente que digitei, o Registrador ou Substituto, que confere, dá fé e assina.- Emol: NIHIL. Selo: 0042.04.1900001.57619 - NIHIL.-

Helvio Alchieri
Substituto do Registrador

Av.29-47.151.- Bento Gonçalves, 02 de julho de 2021.- (Prot. nº 221.176-01/07/2021).- **AVERBAÇÃO DE INDISPONIBILIDADE DE BENS**: Procede-se a esta averbação, cfe. ordem extraída dos autos do **Processo nº 00001643120125040511** em 30/06/2021, pela 1ª Vara do Trabalho desta Comarca, via CNIB, para constar que a totalidade do imóvel, objeto da presente matrícula, de propriedade de **DITÁLIA MÓVEIS INDUSTRIAL LTDA.** - CNPJ nº 73.289.050/0001-04, fica gravada com **indisponibilidade de bens** (Protocolo da Indisponibilidade nº 202106.3010.01698760-IA-680).- Eu, Bruna Scalco Zandavalli, Escrevente que digitei, o Registrador ou Substituto, que confere, dá fé e assina.- Emol: NIHIL. Selo: 0042.04.1900001.57766 - NIHIL.-

Helvio Alchieri
Substituto do Registrador

Av.30-47.151.- Bento Gonçalves, 14 de julho de 2021.- (Prot. nº 221.573-13.07.21).- **AVERBAÇÃO DE INDISPONIBILIDADE DE BENS**: Procede-se a esta averbação, cfe. ordem extraída dos autos do **Processo nº 00204770820155040511** em 12/07/2021, pela 1ª Vara do Trabalho desta Comarca, via CNIB, para constar que a totalidade do imóvel, objeto da presente matrícula, de propriedade de **DITÁLIA MÓVEIS INDUSTRIAL LTDA.** - CNPJ nº 73.289.050/0001-04, fica gravada com **indisponibilidade de bens** (Protocolo da Indisponibilidade nº 202107.1209.01715603-IA-909).- Eu, Michelle Krüger Pastore, Escrevente que digitei, o Registrador ou Substituto, que confere, dá fé e assina.- Emol: NIHIL. Selo: 0042.04.1900001.58717 - NIHIL.-

Helvio Alchieri
Substituto do Registrador

Av.31-47.151.- Bento Gonçalves, 14 de julho de 2021.- (Prot. nº 221.608-13.07.21).- **AVERBAÇÃO DE INDISPONIBILIDADE DE BENS**: Procede-se a esta averbação, cfe. ordem extraída dos autos do **Processo nº 00207172620175040511** em 12/07/2021, pela 1ª Vara do Trabalho desta Comarca, via CNIB, para constar que a totalidade do

CONTINUA NO VERSO

Continua na próxima página

Continuação da página anterior

CNM: 097071.2.0047151-16

MATRÍCULA

REGISTRO DE IMÓVEIS DA COMARCA DE BENTO GONÇALVES
LIVRO Nº 2 - REGISTRO GERAL

FLS.	MATRÍCULA
013v	47.151

imóvel, objeto da presente matrícula, de propriedade de **DITÁLIA MÓVEIS INDUSTRIAL LTDA.** - CNPJ nº 73.289.050/0001-04, fica gravada com **indisponibilidade de bens** (Protocolo da Indisponibilidade nº 202107.1209.01715606-IA-320).- Eu, Michelle Krüger Pastore, Escrevente que digitei, o Registrador ou Substituto, que confere, dá fé e assina.- Emol: NIHIL. Selo: 0042.04.1900001.58718 - NIHIL.-

Helvio Alchieri
Substituto do Registrador

Av.32-47.151.- Bento Gonçalves, 03 de agosto de 2021.- (Prot. nº 222.145-29.07.21).- **AVERBAÇÃO DE INDISPONIBILIDADE DE BENS**: Procede-se a esta averbação, cfe. ordem extraída dos autos do **Processo nº 00205406720145040511** em 29.07.2021, pela 1ª Vara do Trabalho desta Comarca, via CNIB, para constar que a totalidade do imóvel, objeto da presente matrícula, de propriedade de **DITÁLIA MÓVEIS INDUSTRIAL LTDA.** - CNPJ nº 73.289.050/0001-04, fica gravada com **indisponibilidade de bens** (Protocolo da Indisponibilidade nº 202107.2909.01741604-IA-000).- Eu, Michelle Krüger Pastore, Escrevente que digitei, o Registrador ou Substituto, que confere, dá fé e assina.- Emol: NIHIL. Selo: 0042.04.1900001.60092 - NIHIL.-

Helvio Alchieri
Substituto do Registrador

Av.33-47.151.- Bento Gonçalves, 06 de outubro de 2021.- (Prot. nº 223.106-31/08/2021).- **AVERBAÇÃO DE INDISPONIBILIDADE DE BENS**: Procede-se a esta averbação, cfe. ordem extraída dos autos do **Processo nº 00206138520195040511** em 17/08/2021, pela 1ª Vara do Trabalho desta Comarca, via CNIB, para constar que a totalidade do imóvel, objeto da presente matrícula, de propriedade de **DITÁLIA MÓVEIS INDUSTRIAL LTDA.** - CNPJ nº 73.289.050/0001-04, fica gravada com **indisponibilidade de bens** (Protocolo da Indisponibilidade nº 202108.1712.01770671-IA-011).- Eu, Bruna Scalco Zandavalli, Escrevente que digitei, o Registrador ou Substituto, que confere, dá fé e assina.- Emol: NIHIL. Selo: 0042.04.1900001.65988 - NIHIL.- (protocolo prorrogado - art. 11º - Prov. 94 do CNJ).-

Helvio Alchieri
Substituto do Registrador

Av.34-47.151.- Bento Gonçalves, 06 de outubro de 2021.- (Prot. nº 223.107-31/08/2021).- **AVERBAÇÃO DE INDISPONIBILIDADE DE BENS**: Procede-se a esta averbação, cfe. ordem extraída dos autos do **Processo nº 00219494420155040511** em 17/08/2021, pela 1ª Vara do Trabalho desta Comarca, via CNIB, para constar que a totalidade do imóvel, objeto da presente matrícula, de propriedade de **DITÁLIA MÓVEIS INDUSTRIAL LTDA.** - CNPJ nº 73.289.050/0001-04, fica gravada com **indisponibilidade de bens**

CONTINUA A FOLHAS 14

Continua na próxima página

Continuação da página anterior

CNM: 097071.2.0047151-16

MATRÍCULA

REGISTRO DE IMÓVEIS DA COMARCA DE BENTO GONÇALVES
LIVRO Nº 2 - REGISTRO GERAL

Getulio Fagundes da Rocha
OFICIAL DO REGISTRO DE IMÓVEIS
Bento Gonçalves - RS

FLS.	MATRÍCULA
014	47.151

(Protocolo da Indisponibilidade nº 202108.1712.01770685-IA-550).- Eu, Bruna Scalco Zandavalli, Escrevente que digitei, o Registrador ou Substituto, que confere, dá fé e assina.- Emol: NIHIL. Selo: 0042.04.1900001.65989 - NIHIL - (protocolo prorrogado - art. 11º - Prov. 94 do CNJ).-

Helvio Alchieri
Substituto do Registrador

Av.35-47.151.- Bento Gonçalves, 06 de outubro de 2021.- (Prot. nº 223.505-15/09/2021).- **AVERBAÇÃO DE INDISPONIBILIDADE DE BENS**: Procede-se a esta averbação, cfe. ordem extraída dos autos do **Processo nº 00209344020155040511** em 15/09/2021, pela 1ª Vara do Trabalho desta Comarca, via CNIB, para constar que a totalidade do imóvel, objeto da presente matrícula, de propriedade de **DITÁLIA MÓVEIS INDUSTRIAL LTDA.** - CNPJ nº 73.289.050/0001-04, fica gravada com **indisponibilidade de bens** (Protocolo da Indisponibilidade nº 202109.1509.01817969-IA-700).- Eu, Bruna Scalco Zandavalli, Escrevente que digitei, o Registrador ou Substituto, que confere, dá fé e assina.- Emol: NIHIL. Selo: 0042.04.1900001.65997 - NIHIL -

Helvio Alchieri
Substituto do Registrador

Av.36-47.151.- Bento Gonçalves, 06 de outubro de 2021.- (Prot. nº 223.689-23/09/2021).- **AVERBAÇÃO DE INDISPONIBILIDADE DE BENS**: Procede-se a esta averbação, cfe. ordem extraída dos autos do **Processo nº 00215313320205040511** em 22/09/2021, pela 1ª Vara do Trabalho desta Comarca, via CNIB, para constar que a totalidade do imóvel, objeto da presente matrícula, de propriedade de **DITÁLIA MÓVEIS INDUSTRIAL LTDA.** - CNPJ nº 73.289.050/0001-04, fica gravada com **indisponibilidade de bens** (Protocolo da Indisponibilidade nº 202109.2211.01828864-IA-360).- Eu, Bruna Scalco Zandavalli, Escrevente que digitei, o Registrador ou Substituto, que confere, dá fé e assina.- Emol: NIHIL. Selo: 0042.04.1900001.66001 - NIHIL -

Helvio Alchieri
Substituto do Registrador

Av.37-47.151.- Bento Gonçalves, 15 de outubro de 2021.- (Prot. nº 224.263-14.10.21).- **AVERBAÇÃO DE INDISPONIBILIDADE DE BENS**: Procede-se a esta averbação, cfe. ordem extraída dos autos do **Processo nº 00205902520165040511** em 14.10.2021, pela 1ª Vara do Trabalho desta Comarca, via CNIB, para constar que a totalidade do imóvel, objeto da presente matrícula, de propriedade de **DITÁLIA MÓVEIS INDUSTRIAL LTDA.** - CNPJ nº 73.289.050/0001-04, fica gravada com **indisponibilidade de bens** (Protocolo da Indisponibilidade nº 202110.1409.01861772-IA-680).- Eu, Michelle Krüger Pastore, Escrevente que digitei, o Registrador ou Substituto, que confere, dá fé e assina.- Emol: NIHIL. Selo:

CONTINUA NO VERSO

Continua na próxima página

Continuação da página anterior -:-:-:-

Continuação da página anterior

CNM: 097071.2.0047151-16

MATRÍCULA

REGISTRO DE IMÓVEIS DA COMARCA DE BENTO GONÇALVES
LIVRO Nº 2 - REGISTRO GERAL

Getulio Fagundes da Rocha
OFICIAL DO REGISTRO DE IMÓVEIS
Bento Gonçalves - RS

FLS.	MATRÍCULA
015	47.151

objeto da presente matrícula, encontra-se **PENHORADA** nos autos do **Processo nº 5004481-45.2015.4.04.7113/RS – Execução Fiscal**, em que a Exequente: **UNIÃO - FAZENDA NACIONAL**, move contra a Executada: **DITÁLIA MÓVEIS INDUSTRIAL LTDA. (em Recuperação Judicial)**, inscrita no CNPJ sob nº 73.289.050/0001-04, com sede na Estrada RS 444, km 26, na cidade de Monte Belo do Sul/RS; cujo valor da ação é de **R$ 3.133.841,34** (em 16/03/2022).- Eu, Bruna Scalco Zandavalli, Escrevente que digitei, o Registrador ou Substituto, que confere, dá fé e assina.- Emol: NIHIL. Selo: 0042.09.0700008.14513 - NIHIL.-

Helvio Alchieri
Substituto do Registrador

Av.42-47.151.- Bento Gonçalves, 19 de julho de 2023.- (Prot. nº 241.052-13/07/2023).- **AVERBAÇÃO DE PENHORA**: Procede-se a esta averbação, nos termos do **Mandado Judicial nº 10041992372** expedido pela 1ª Vara Cível desta Comarca, aos 11 dias do mês de julho do ano de 2023, cujo Termo de Redução de Bens à Penhora foi lavrado na mesma data, para constar que **a totalidade do imóvel, objeto da presente matrícula,** encontra-se **PENHORADA** nos autos do **Processo nº 5001932-68.2017.8.21.0005/RS – Execução Fiscal**, em que o Exequente: **ESTADO DO RIO GRANDE DO SUL**, inscrito no CNPJ sob nº 87.934.675/0001-96, move contra a Executada: **DITALIA MÓVEIS INDUSTRIAL LTDA. (Em Recuperação Judicial)**, inscrita no CNPJ sob nº 73.289.050/0001-04, com sede na Estrada RS 444, Km 26, em Monte Belo do Sul / RS; cujo valor da ação é de **R$ 588.873,56** (em 11/07/2023).- **Juiz do Processo**: Exmo. Sr. Dr. Carlos Koester.- Eu, Bruna Scalco Zandavalli, Escrevente que digitei, o Registrador ou Substituto, que confere, dá fé e assina.- Emol: NIHIL. Selo: 0042.01.2200003.05885 - NIHIL; 0042.08.1100003.11018 - NIHIL.-

Helvio Alchieri
Substituto do Registrador

Av.43-47.151.- Bento Gonçalves, 29 de abril de 2024.- (Prot. nº 248.146-26/04/2024).- **AVERBAÇÃO DE INDISPONIBILIDADE DE BENS**: Procede-se a esta averbação, cfe. ordem extraída dos autos do **Processo nº 50060975120238210005** em 25/04/2024, pela 1ª Vara Cível desta Comarca, via CNIB, para constar que a totalidade do imóvel, objeto da presente matrícula, de propriedade de **DITÁLIA MÓVEIS INDUSTRIAL LTDA. (Em Recuperação Judicial)** - CNPJ nº 73.289.050/0001-04, fica gravada com **indisponibilidade de bens** (Protocolo da Indisponibilidade nº 202404.2517.03295428-IA-330).- Eu, Bruna Scalco Zandavalli, Escrevente que digitei, o Registrador ou Substituto, que confere, dá fé e assina.- Emol: NIHIL. Selo: 0042.01.2200003.69837 - NIHIL; 0042.04.2300001.49647 - NIHIL.-

Helvio Alchieri
Substituto do Registrador

Av.44-47.151.- Bento Gonçalves, 09 de dezembro de 2025.....
TRANSIÇÃO DE SISTEMA - PROV. 44/2024 - CGJ/RS: Procede-se esta averbação de

CONTINUA NO VERSO

Continua na próxima página

Continuação da página anterior

CNM: 097071.2.0047151-16

MATRÍCULA

REGISTRO DE IMÓVEIS DA COMARCA DE BENTO GONÇALVES

LIVRO Nº 2 - REGISTRO GERAL CNM: 097071.2.0047151-16

FLS.	MATRÍCULA
015v	47.151

ofício para o fim de noticiar que os próximos atos registrais serão eletrônicos, encerrando-se a escrituração física desta matrícula, com fulcro no art. 464-A da CNNR/RS.- Eu, Natalia Tomasi Bassani, Escrevente que digitei, o Registrador ou Substituto, que confere, dá fé e assina.- Emol: Averbação sem valor declarado: NIHIL (0042.04.2400001.25232 = NIHIL) - AGNR.-

Margarete Festa Santini
Substituta do Registrador

CONTINUA A FOLHAS

Continua na próxima página

Continuação da página anterior -:-:-:-

ANEXO VII

TABELA DE DEPRECIAÇÃO FÍSICA DAS EDIFICAÇÕES

TABELA DE ROSS-HEIDECKE

DEPRECIAÇAO FISICA - FATOR "K"

IDADE EM % DA VIDA REF.	ESTADO DE CONSERVAÇÃO (%)							
	A	B	C	D	E	F	G	H
2	1,02	1,05	3,51	9,03	18,94	33,88	53,08	75,45
4	2,08	2,11	4,55	10,00	19,80	34,59	53,59	75,72
6	3,18	3,21	5,62	11,01	20,70	35,32	54,11	75,99
8	4,32	4,35	6,73	12,06	21,64	36,09	54,65	76,27
10	5,50	5,53	7,88	13,15	22,60	36,87	55,21	76,56
12	6,72	6,75	9,07	14,27	23,60	37,69	55,79	76,87
14	7,98	8,01	10,30	15,42	24,64	38,53	56,38	77,18
16	9,28	9,31	11,57	16,62	25,70	39,40	57,00	77,50
18	10,62	10,65	12,87	17,85	26,80	40,29	57,63	77,83
20	12,00	12,03	14,22	19,12	27,93	41,22	58,29	78,18
22	13,42	13,45	15,60	20,42	29,09	42,16	58,96	78,53
24	14,88	14,91	17,03	21,77	30,29	43,14	59,65	78,89
26	16,38	16,41	18,49	23,14	31,52	44,14	60,36	79,26
28	17,92	17,95	19,99	24,56	32,78	45,17	61,09	79,64
30	19,50	19,53	21,53	26,01	34,07	46,23	61,84	80,04
32	21,12	21,15	23,11	27,50	35,40	47,31	62,61	80,44
34	22,78	22,80	24,73	29,03	36,76	48,42	63,40	80,85
36	24,48	24,50	26,38	30,59	38,15	49,55	64,20	81,27
38	26,22	26,24	28,08	32,19	39,57	50,71	65,03	81,70
40	28,00	28,02	29,81	33,82	41,03	51,90	65,87	82,14
42	29,82	29,84	31,59	35,50	42,52	53,12	66,73	82,60
44	31,68	31,70	33,40	37,21	44,05	54,36	67,62	83,06
46	33,58	33,60	35,25	38,95	45,60	55,63	68,52	83,53
48	35,52	35,54	37,14	40,74	47,19	56,93	69,44	84,01
50	37,50	37,52	39,08	42,56	48,81	58,25	70,38	84,50
52	39,52	39,54	41,04	44,41	50,47	59,60	71,33	85,00
54	41,58	41,60	43,05	46,31	52,15	60,98	72,31	85,51
56	43,68	43,70	45,10	48,24	53,87	62,38	73,30	86,03
58	45,82	45,84	47,19	50,20	55,63	63,81	74,32	86,56
60	48,00	48,02	49,31	52,21	57,41	65,26	75,35	87,10
62	50,22	50,24	51,47	54,25	59,23	66,75	76,40	87,65
64	52,48	52,50	53,68	56,32	61,08	68,26	77,48	88,22
66	54,78	54,79	55,92	58,44	62,96	69,79	78,57	88,79
68	57,12	57,13	58,20	60,59	64,88	71,36	79,67	89,37
70	59,50	59,51	60,52	62,78	66,83	72,95	80,80	89,96
72	61,92	61,93	62,88	65,00	68,81	74,56	81,95	90,56
74	64,38	64,39	65,28	67,26	70,83	76,21	83,12	91,17
76	66,88	66,89	67,71	69,56	72,87	77,88	84,30	91,79
78	69,42	69,43	70,19	71,89	74,95	79,57	85,51	92,42
80	72,00	72,01	72,71	74,27	77,07	81,30	86,73	93,06
82	74,62	74,63	75,26	76,67	79,21	83,05	87,97	93,71
84	77,28	77,29	77,85	79,12	81,39	84,82	89,23	94,37
86	79,98	79,99	80,48	81,60	83,60	86,63	90,51	95,04
88	82,72	82,73	83,16	84,12	85,85	88,46	91,81	95,71
90	85,50	85,50	85,87	86,67	88,12	90,31	93,13	96,40
92	88,32	88,32	88,61	89,26	90,43	92,20	94,46	97,10
94	91,18	91,18	91,40	91,89	92,78	94,11	95,82	97,81
96	94,08	94,08	94,23	94,56	95,15	96,05	97,19	98,53
98	97,02	97,02	97,10	97,26	97,56	98,01	98,59	99,26
100	100,00	100,00	100,00	100,00	100,00	100,00	100,00	100,00

A = NOVO
B = ENTRE NOVO E REGULAR
C = REGULAR
D = ENTRE REGULAR E REPAROS SIMPLES
E = REPAROS SIMPLES
F = ENTRE REPAROS SIMPLES E IMPORTANTES
G = REPAROS IMPORTANTES
H = ENTRE REPAROS IMPORTANTES E SEM VALOR

$$\text{DEPREC.} = \frac{(100 - \text{FATOR K})}{100}$$

VIDA REFERENCIAL / VALOR RESIDUAL

CLASSE	TIPO	PADRÃO	VIDA REFERENCIAL (ANOS)	VALOR RESIDUAL (%)
RESIDENCIAL	BARRACO	RÚSTICO	5	0
		SIMPLES	10	0
	CASA	RÚSTICO	60	20
		PROLETÁRIO	60	20
		ECONÔMICO	70	20
		SIMPLES	70	20
		MÉDIO	70	20
		SUPERIOR	70	20
		FINO	60	20
		LUXO	60	20
	APARTAMENTO	ECONÔMICO	60	20
		SIMPLES	60	20
		MÉDIO	60	20
		SUPERIOR	60	20
		FINO	50	20
		LUXO	50	20
COMERCIAL	ESCRITÓRIO	ECONÔMICO	70	20
		SIMPLES	70	20
		MÉDIO	60	20
		SUPERIOR	60	20
		FINO	50	20
		LUXO	50	20
	GALPÕES	RÚSTICO	60	20
		SIMPLES	60	20
		MÉDIO	80	20
		SUPERIOR	80	20
	COBERTURAS	RÚSTICO	20	10
		SIMPLES	20	10
		SUPERIOR	30	10

FATOR DE ADEQUAÇÃO AO OBSOLETISMO E AO ESTADO DE CONSERVAÇÃO - F_{OC}

$F_{OC} = R + K*(1-R)$

ANEXO VIII

TABELA DE DEPRECIAÇÃO FÍSICA – HÉLIO CAIRES

COEFICIENTE DE MANUTENÇÃO (CM)	
TIPO DE MANUTENÇÃO	VALOR
INEXISTENTE	0
SOFRÍVEL	5
NORMAL	10
RIGOROSA	15
PERFEITA	20

COEFICIENTE DE TRABALHO (CT)	
TIPO DE TRABALHO	VALOR
NULO	0
LEVE	5
NORMAL	10
PESADO	15
EXTREMO	20

MANUTENÇÃO	TRABALHO	(COEF.M.T)
0	0	0,85
	5	1,19
	10	1,67
	15	2,34
	20	3,28
5	0	0,69
	5	0,95
	10	1,29
	15	1,76
	20	2,40
10	0	0,56
	5	0,75
	10	1,00
	15	1,32
	20	1,76
15	0	0,46
	5	0,59
	10	0,77
	15	1,00
	20	1,29
20	0	0,37
	5	0,47
	10	0,59
	15	0,75
	20	0,95

t/T	D(t)	t/T	D(t)	t/T	D(t)	t/T	D(t)	t/T	D(t)	t/T	D(t)	t/T	D(t)
0,00	1,00000	0,43	0,51411	0,86	0,15746	1,29	0,03719	1,72	0,00816	2,15	0,00176	2,58	0,00038
0,01	0,99068	0,44	0,50277	0,87	0,15255	1,30	0,03592	1,73	0,00787	2,16	0,00170	2,59	0,00036
0,02	0,98120	0,45	0,49154	0,88	0,14778	1,31	0,03469	1,74	0,00760	2,17	0,00164	2,60	0,00035
0,03	0,97157	0,46	0,48041	0,89	0,14313	1,32	0,03350	1,75	0,00733	2,18	0,00158	2,61	0,00034
0,04	0,96178	0,47	0,46940	0,90	0,13862	1,33	0,03235	1,76	0,00707	2,19	0,00152	2,62	0,00033
0,05	0,95184	0,48	0,45851	0,91	0,13423	1,34	0,03124	1,77	0,00683	2,20	0,00147	2,63	0,00032
0,06	0,94175	0,49	0,44774	0,92	0,12996	1,35	0,03017	1,78	0,00659	2,21	0,00142	2,64	0,00030
0,07	0,93152	0,50	0,43710	0,93	0,12582	1,36	0,02913	1,79	0,00636	2,22	0,00137	2,65	0,00029
0,08	0,92115	0,51	0,42777	0,94	0,12179	1,37	0,02812	1,80	0,00613	2,23	0,00132	2,66	0,00028
0,09	0,91064	0,52	0,41623	0,95	0,11789	1,38	0,02716	1,81	0,00592	2,24	0,00127	2,67	0,00027
0,10	0,90000	0,53	0,40600	0,96	0,11409	1,39	0,02622	1,82	0,00571	2,25	0,00123	2,68	0,00026
0,11	0,88923	0,54	0,39592	0,97	0,11041	1,40	0,02531	1,83	0,00551	2,26	0,00119	2,69	0,00025
0,12	0,87834	0,55	0,38598	0,98	0,10683	1,41	0,02444	1,84	0,00532	2,27	0,00114	2,70	0,00025
0,13	0,86732	0,56	0,37620	0,99	0,10337	1,42	0,02360	1,85	0,00513	2,28	0,00110	2,71	0,00024
0,14	0,85620	0,57	0,36657	1,00	0,10000	1,43	0,02278	1,86	0,00495	2,29	0,00107	2,72	0,00023
0,15	0,84496	0,58	0,35709	1,01	0,09674	1,44	0,02199	1,87	0,00478	2,30	0,00103	2,73	0,00022
0,16	0,83362	0,59	0,34777	1,02	0,09357	1,45	0,02123	1,88	0,00461	2,31	0,00099	2,74	0,00021
0,17	0,82219	0,60	0,33862	1,03	0,09050	1,46	0,02050	1,89	0,00445	2,32	0,00096	2,75	0,00021
0,18	0,81067	0,61	0,32962	1,04	0,08753	1,47	0,01979	1,90	0,00429	2,33	0,00092	2,76	0,00020
0,19	0,79906	0,62	0,32079	1,05	0,08464	1,48	0,01910	1,91	0,00414	2,34	0,00089	2,77	0,00019
0,20	0,78737	0,63	0,31212	1,06	0,08185	1,49	0,01844	1,92	0,00400	2,35	0,00086	2,78	0,00018
0,21	0,77562	0,64	0,30362	1,07	0,07914	1,50	0,01780	1,93	0,00386	2,36	0,00083	2,79	0,00018
0,22	0,76380	0,65	0,29528	1,08	0,07651	1,51	0,01718	1,94	0,00372	2,37	0,00080	2,80	0,00017
0,23	0,75192	0,66	0,28711	1,09	0,07397	1,52	0,01658	1,95	0,00359	2,38	0,00077	2,81	0,00017
0,24	0,73999	0,67	0,27910	1,10	0,07151	1,53	0,01601	1,96	0,00347	2,39	0,00075	2,82	0,00016
0,25	0,72803	0,68	0,27126	1,11	0,06912	1,54	0,01545	1,97	0,00334	2,40	0,00072	2,83	0,00015
0,26	0,71602	0,69	0,26359	1,12	0,06681	1,55	0,01491	1,98	0,00323	2,41	0,00069	2,84	0,00015
0,27	0,70400	0,70	0,25608	1,13	0,06457	1,56	0,01439	1,99	0,00311	2,42	0,00067	2,85	0,00014
0,28	0,69195	0,71	0,24874	1,14	0,06241	1,57	0,01389	2,00	0,00300	2,43	0,00065	2,86	0,00014
0,29	0,67989	0,72	0,24156	1,15	0,06031	1,58	0,01341	2,01	0,00290	2,44	0,00062	2,87	0,00013
0,30	0,66783	0,73	0,23454	1,16	0,05828	1,59	0,01294	2,02	0,00280	2,45	0,00060	2,88	0,00013
0,31	0,65577	0,74	0,22769	1,17	0,05632	1,60	0,01249	2,03	0,00270	2,46	0,00058	2,89	0,00012
0,32	0,64372	0,75	0,22099	1,18	0,05442	1,61	0,01206	2,04	0,00260	2,47	0,00056	2,90	0,00012
0,33	0,63169	0,76	0,21446	1,19	0,05258	1,62	0,01164	2,05	0,00251	2,48	0,00054	2,91	0,00012
0,34	0,61969	0,77	0,20808	1,20	0,05080	1,63	0,01123	2,06	0,00243	2,49	0,00052	2,92	0,00011
0,35	0,60772	0,78	0,20186	1,21	0,04908	1,64	0,01084	2,07	0,00234	2,50	0,00050	2,93	0,00011
0,36	0,59580	0,79	0,19579	1,22	0,04741	1,65	0,01046	2,08	0,00226	2,51	0,00049	2,94	0,00010
0,37	0,58392	0,80	0,18988	1,23	0,04580	1,66	0,01010	2,09	0,00218	2,52	0,00047	2,95	0,00010
0,38	0,57210	0,81	0,18411	1,24	0,04424	1,67	0,00974	2,10	0,00210	2,53	0,00045	2,96	0,00010
0,39	0,56035	0,82	0,17850	1,25	0,04274	1,68	0,00940	2,11	0,00203	2,54	0,00044	2,97	0,00009
0,40	0,54867	0,83	0,17302	1,26	0,04128	1,69	0,00907	2,12	0,00196	2,55	0,00042	2,98	0,00009
0,41	0,53706	0,84	0,16770	1,27	0,03987	1,70	0,00876	2,13	0,00189	2,56	0,00041	2,99	0,00009
0,42	0,52554	0,85	0,16251	1,28	0,03851	1,71	0,00845	2,14	0,00182	2,57	0,00039	3,00	0,00008

www.fercien.com

APRESENTAÇÃO EMPRESA AVALIADORA

Fercien Inovação e Gestão de Ativos Ltda

O QUE FAZEMOS?

Somos referência em Gestão Patrimonial, Engenharia de Avaliações, Consultoria Econômica e Sistemas para Gestão de Ativos, conectando sua empresa a jornada mundial de transformação digital da gestão de ativos, reduzindo custos e otimizando processos!

QUEM SOMOS?

Fundada em fevereiro de 1990, contamos com uma equipe multidisciplinar, com Advisors em M&A, Engenheiros Mecânicos, Agrônomos e Civis, Arquitetos, Contadores, Economistas e Administradores. Oferecemos aos nossos clientes um amplo suporte para o atendimento às exigências legais, tributárias e societárias colaborando com os controles internos e governança corporativa.

Através de nosso **HUB de inovação OXIJA®**, somos líderes em DIGITALIZAÇÃO e gestão estratégica de ativos com identificação por RFID (Rádio Frequency IDentification)

A Ferrari FERCIEN®, desde 2002, é a primeira empresa brasileira Gestora de Ativos certificada pela **ISO 9001**, estando devidamente registrada nos conselhos de Engenharia, Contabilidade, Economia e Administração.

(1) Em 2019, nos atualizamos, evoluímos e modernizamos nossa marca para **FERCIEN®** (FERCIEN = **FER**rari + Efi**CIEN**cia), que traduz nossa essência de inovação contínua e eficiência de nossa soluções.

DNA

CAMINHADA

Estamos no mercado desde fevereiro de 1990, onde nos tornamos referência nacional e internacional no segmento de gestão de ativos.

ACOMPANHAMENTOS DE SÓCIOS

Com sócios em todos os setores de atuação da empresa, garantimos a total presença de nossos líderes do início ao fim dos projetos.

INOVAÇÃO

Possuímos um Hub de Inovação, o OXIJA®, que tem como objetivo oxigenar a inovação com uma plataforma própria para digitalização da Gestão de Ativos. Também somos a primeira empresa a utilizar a tecnologia Radio Frequency Identification (RFID) na gestão patrimonial.

TIME DE PROFISSIONAIS MULTIDISCIPLINARES

Em nossa estrutura contamos com Advisors em M&A, Engenheiros Mecânicos, Agrônomos e Civis, Arquitetos, Contadores, Economistas e Administradores.

SOLUÇÕES GLOBAIS

Promovemos soluções em todos os âmbitos da Gestão de Ativos, acompanhando os processos juntamente com nossos clientes, para ter a garantia de que suas necessidades foram atendidas com máxima excelência, sempre buscando superar suas expectativas.

A FERRARI FERCIEN É FEITA DE PESSOAS

Desenvolvemos todos os processos juntamente com nossos clientes, sempre com o acompanhamento de nossos sócios e diretores para ter a garantia de que todas necessidades foram atendidas com máxima excelência.

Mateus Izoton, Technology Partner

Tarciano Cardoso, M&A Manager Partner

Bruna Ferrari, Bussiness Director Partner

Ruam dos Santos, Organização Patrimonial Manager Partner

Roberto Ferrari, CEO | Founder

Delci Ferrari, Bussiness Director Partner

Nestor Sgarabotto, Engineering Manager Partner

Egor Marcon, Innovation Partner

Leandro, Organização Patrimonial Manager Partner

Celsoir Benetti, Operation Director Partner

M&A E FINANÇAS CORPORATIVAS

- Avaliação Econômica – Valuation;
- Transações Corporativas em Fusões e Aquisições;
- Recuperabilidade do Ativos – Impairment Test (ativos Tangíveis e Intangíveis) – CPC04 e CPC27
- Combinação de Negócios – PPA - CPC 15 | IFRS 3
- Plano de Negócio - Business Plan;
- Valor Justo dos Fundos de Investimento em Part. FIP's.
- Due Diligence, Gestão de Riscos e Processos.

M&A

GESTÃO DE ATIVOS

DESCOMPLIQUE A GESTÃO DE ATIVOS DA SUA EMPRESA

- Organização Patrimonial
- Inventário Patrimonial, contemplando "Ativos Intangíveis" e "Árvore Lógica de Manutenção", como opções
- Outsourcing do Controle Patrimonial
- Revisão dos Créditos de PIS/COFINS/ICMS
- Auditoria de Ativos Fixos e Estoques
- Laudos Contábeis
- Laudos e assessoria para adoção Normativas ANTAQ 28, 29 e 32

PLATAFORMA PARA GESTÃO DE ATIVOS

AWF - Gestão de ativos na palma da sua mão

- AWF Inventory APP
- AWF Asset
- AWF Life
- AWF Gate Line RFID
- AWF Inventário Digital de TI
- Hub de Inovação OXIJA® e Soluções IoT

AVALIAÇÃO PATRIMONIAL

- Avaliação de Máquinas e Equipamentos
- Avaliação de Imóveis Urbanos e Rurais
- Avaliação de Ativos Biológicos
- Avaliação da Vida Útil e Residual Técnico
- Avaliação para Garantias e Seguros
- Gestão Eficaz de Ativos ISO55.000 | PAS55

QUEM CONFIA NA FERCIEN?

Unidade SP

São Paulo - SP
+55 (11) 3266.6412

Unidade RS

Caxias do Sul - RS
+55 (54) 3223-2966

Unidade CE

Fortaleza - CE
+55 (85) 3512-1172

FOLLOW US

@SOMOSFERCIEN

WWW.FERCIEN.COM

ESCANEIE O CÓDIGO QR PARA ACESSAR NOSSO LINKEDIN

LINKEDIN

PÁGINA DE SEPARAÇÃO
(Gerada automaticamente pelo sistema.)

Evento 2843

Evento:
CIENCIA COM RENUNCIA AO PRAZO REFER AO EVENTO 2780
Data:
17/09/2026 11:18:50
Usuário:
PR031167 - LEANDRO CABRERA GALBIATI - ADVOGADO
Processo:
5007531-46.2021.8.21.0005/RS
Sequência Evento:
2843

PÁGINA DE SEPARAÇÃO
(Gerada automaticamente pelo sistema.)

Evento 2844

Evento:
EXPEDIDACERTIFICADA A COMUNICACAO ELETRONICA EMAIL ENVIADO
Data:
17/09/2026 11:56:40
Usuário:
GBERTUOL - GABRIELA BERTUOL - DIRETOR DE SECRETARIA
Processo:
5007531-46.2021.8.21.0005/RS
Sequência Evento:
2844

Justiça Estadual

Informações do Email Enviado

17/09/2026 11:56:39

De: frcaxsulvre@tjrs.jus.br
Para: lunellibg@hotmail.com; leiloeiro@leiloeiro.lel.br; contato@cristianoescolaleiloes.com.br; bruno@meirelesleiloes.com.br; contato@pietosoleiloes.lel.br; peterlongoleiloes@peterlongoleiloes.com.br; giancarlo@peterlongoleiloes.com.br
Assunto: RS - Vara Regional Empresarial da Comarca de Caxias do Sul - Processo 5007531-46.2021.8.21.0005

Prezados!

Informo que os laudos de avaliação foram juntados aos autos da falência do Grupo Ditália, processo nº 5007531-46.2021.8.21.0005, e estão disponíveis para consulta.

Por determinação judicial da sentença, ficam intimados para promover a divulgação da alienação e diligenciar na busca de potenciais interessados, observando o prazo de 30 de setembro de 2026 para apresentação de propostas vinculantes, com prioridade para a venda de todos os ativos como uma única unidade produtiva isolada.

As propostas deverão ser encaminhadas por escrito, diretamente à serventia judicial, pelo e-mail frcaxsulvre@tjrs.jus.br, contendo identificação do proponente, valor ofertado, condições de pagamento, cláusula de irretratabilidade e declaração de ciência de que o procedimento constitui modalidade de leilão, conforme os parâmetros da decisão.

A nomeação do leiloeiro oficial e a divisão da comissão observarão os critérios estabelecidos na decisão.

Atenciosamente,

Vara Regional Empresarial da Comarca de Caxias do Sul/RS.

[Email enviado pelo sistema eprocRS da Justiça Estadual]

Anexos

50075314620218210005-Evento 2842-LAUDO2.pdf
50075314620218210005-Evento 2505-SENT1.pdf

PÁGINA DE SEPARAÇÃO
(Gerada automaticamente pelo sistema.)

Evento 2845

Evento:
CONCLUSOS PARA DECISAODESPACHO
Data:
17/09/2026 11:58:06
Usuário:
ADALSOGLIO - ANDRÉ DAL SOGLIO COELHO - MAGISTRADO
Processo:
5007531-46.2021.8.21.0005/RS
Sequência Evento:
2845

PÁGINA DE SEPARAÇÃO
(Gerada automaticamente pelo sistema.)

Evento 2846

Evento:
EXPEDIDACERTIFICADA A COMUNICACAO ELETRONICA EMAIL ENVIADO
Data:
17/09/2026 11:58:19
Usuário:
GBERTUOL - GABRIELA BERTUOL - DIRETOR DE SECRETARIA
Processo:
5007531-46.2021.8.21.0005/RS
Sequência Evento:
2846

Justiça Estadual

Informações do Email Enviado

17/09/2026 11:58:19

De: frcaxsulvre@tjrs.jus.br
Para: lunellibg@hotmail.com; leiloeiro@leiloeiro.lel.br; contato@cristianoescolaleiloes.com.br; bruno@meirelesleiloes.com.br; contato@pietosoleiloes.lel.br; peterlongoleiloes@peterlongoleiloes.com.br; giancarlo@peterlongoleiloes.com.br
Assunto: RS - Vara Regional Empresarial da Comarca de Caxias do Sul - Processo 5007531-46.2021.8.21.0005

Prezados!

Informo que os laudos de avaliação foram juntados aos autos da falência do Grupo Ditália, processo nº 5007531-46.2021.8.21.0005, e estão disponíveis para consulta.

Por determinação judicial da sentença, ficam intimados para promover a divulgação da alienação e diligenciar na busca de potenciais interessados, observando o prazo de 30 de setembro de 2026 para apresentação de propostas vinculantes, com prioridade para a venda de todos os ativos como uma única unidade produtiva isolada.

As propostas deverão ser encaminhadas por escrito, diretamente à serventia judicial, pelo e-mail frcaxsulvre@tjrs.jus.br, contendo identificação do proponente, valor ofertado, condições de pagamento, cláusula de irretratabilidade e declaração de ciência de que o procedimento constitui modalidade de leilão, conforme os parâmetros da decisão.

A nomeação do leiloeiro oficial e a divisão da comissão observarão os critérios estabelecidos na decisão.

Atenciosamente,

Vara Regional Empresarial da Comarca de Caxias do Sul/RS.

[Email enviado pelo sistema eprocRS da Justiça Estadual]

Anexos

50075314620218210005-Evento 2842-LAUDO3.pdf

PÁGINA DE SEPARAÇÃO
(Gerada automaticamente pelo sistema.)

Evento 2847

Evento:
PROFERIDO DESPACHO DE MERO EXPEDIENTE
Data:
17/09/2026 12:00:58
Usuário:
ADALSOGLIO - ANDRÉ DAL SOGLIO COELHO - MAGISTRADO
Processo:
5007531-46.2021.8.21.0005/RS
Sequência Evento:
2847

Poder Judiciário
Tribunal de Justiça do Estado do Rio Grande do Sul
Vara Regional Empresarial da Comarca de Caxias do Sul

Rua Dr. Montaury, 2107 - Bairro: Exposição - CEP: 95020190 - Fone: (54) 3039-9081 - Email: frcaxsulvre@tjrs.jus.br

FALÊNCIA DE EMPRESÁRIOS, SOCIEDADES EMPRESÁRIAIS, MICROEMPRESAS E EMPRESAS DE PEQUENO PORTE Nº 5007531-46.2021.8.21.0005/RS

AUTOR: COZY INDUSTRIA E COMERCIO DE MOVEIS LTDA (MASSA FALIDA/INSOLVENTE)
AUTOR: DITALIA MOVEIS INDUSTRIAL LTDA EM RECUPERAÇÃO JUDICIAL (MASSA FALIDA/INSOLVENTE)
AUTOR: DITALIA PRODUCAO E LOGISTICA LTDA (MASSA FALIDA/INSOLVENTE)
AUTOR: CAPO INDUSTRIA E COMERCIO DE MOVEIS S/A (MASSA FALIDA/INSOLVENTE)
AUTOR: CZ COMERCIO DE MOVEIS LTDA (MASSA FALIDA/INSOLVENTE)
AUTOR: DEIVID EMPREENDIMENTOS IMOBILIARIOS EIRELI (MASSA FALIDA/INSOLVENTE)
AUTOR: DTL PARTICIPACOES SOCIETARIAS LTDA. (MASSA FALIDA/INSOLVENTE)
RÉU: OS MESMOS

DESPACHO/DECISÃO

Vistos.

Ficam intimados os falidos e credores, sobretudo os detentores de alienação fiduciária, bem como o Ministério Público, acerca do laudo de avaliação e pedidos do evento 2842.1. Prazo para manifestação: 5 dias.

Documento assinado eletronicamente por **ANDRÉ DAL SOGLIO COELHO, Juiz de Direito**, em 17/09/2026, às 12:00:58, conforme art. 1º, III, "b", da Lei 11.419/2006. A autenticidade do documento pode ser conferida no site https://eproc1g.tjrs.jus.br/eproc/externo_controlador.php?acao=consulta_autenticidade_documentos, informando o código verificador **10115123170v3** e o código CRC **f7483d7e**.

PÁGINA DE SEPARAÇÃO
(Gerada automaticamente pelo sistema.)

Evento 2848

Evento:
EXPEDIDACERTIFICADA A INTIMACAO ELETRONICA
Data:
17/09/2026 12:01:00
Usuário:
ADALSOGLIO - ANDRÉ DAL SOGLIO COELHO - MAGISTRADO
Processo:
5007531-46.2021.8.21.0005/RS
Sequência Evento:
2848
Intimado:
ALLPARTS INDUSTRIA E COMERCIO DE ARTEFATOS LTDA
Prazo:
5 Dias
Status:
AGUARD. ABERTURA
Procurador Citado/Intimado:
RUY PEREIRA CAMILO JUNIOR

PÁGINA DE SEPARAÇÃO
(Gerada automaticamente pelo sistema.)

Evento 2849

Evento:
EXPEDIDACERTIFICADA A INTIMACAO ELETRONICA
Data:
17/09/2026 12:01:00
Usuário:
ADALSOGLIO - ANDRÉ DAL SOGLIO COELHO - MAGISTRADO
Processo:
5007531-46.2021.8.21.0005/RS
Sequência Evento:
2849
Interessado:
ANDREIA MICHELLI
Prazo:
5 Dias
Status:
AGUARD. ABERTURA
Procurador Citado/Intimado:
VANDERLEI ZORTEA

PÁGINA DE SEPARAÇÃO
(Gerada automaticamente pelo sistema.)

Evento 2850

Evento:
EXPEDIDACERTIFICADA A INTIMACAO ELETRONICA
Data:
17/09/2026 12:01:00
Usuário:
ADALSOGLIO - ANDRÉ DAL SOGLIO COELHO - MAGISTRADO
Processo:
5007531-46.2021.8.21.0005/RS
Sequência Evento:
2850
Interessado:
ARAUCO INDUSTRIA DE PAINEIS S.A.
Prazo:
5 Dias
Status:
AGUARD. ABERTURA
Procurador Citado/Intimado:
LEANDRO CABRERA GALBIATI

PÁGINA DE SEPARAÇÃO
(Gerada automaticamente pelo sistema.)

Evento 2851

Evento:
EXPEDIDACERTIFICADA A INTIMACAO ELETRONICA
Data:
17/09/2026 12:01:00
Usuário:
ADALSOGLIO - ANDRÉ DAL SOGLIO COELHO - MAGISTRADO
Processo:
5007531-46.2021.8.21.0005/RS
Sequência Evento:
2851
Interessado:
BANCO BRADESCO S.A.
Prazo:
5 Dias
Status:
AGUARD. ABERTURA
Procurador Citado/Intimado:
ELÓI CONTINI, TADEU CERBARO

PÁGINA DE SEPARAÇÃO
(Gerada automaticamente pelo sistema.)

Evento 2852

Evento:
EXPEDIDACERTIFICADA A INTIMACAO ELETRONICA
Data:
17/09/2026 12:01:00
Usuário:
ADALSOGLIO - ANDRÉ DAL SOGLIO COELHO - MAGISTRADO
Processo:
5007531-46.2021.8.21.0005/RS
Sequência Evento:
2852
Interessado:
BANCO SANTANDER (BRASIL) S.A.
Prazo:
5 Dias
Status:
AGUARD. ABERTURA
Procurador Citado/Intimado:
WILLIAM CARMONA MAYA

PÁGINA DE SEPARAÇÃO
(Gerada automaticamente pelo sistema.)

Evento 2853

Evento:
EXPEDIDACERTIFICADA A INTIMACAO ELETRONICA
Data:
17/09/2026 12:01:00
Usuário:
ADALSOGLIO - ANDRÉ DAL SOGLIO COELHO - MAGISTRADO
Processo:
5007531-46.2021.8.21.0005/RS
Sequência Evento:
2853
Interessado:
BANK OF CHINA (BRASIL) BANCO MULTIPLO S/A
Prazo:
5 Dias
Status:
AGUARD. ABERTURA
Procurador Citado/Intimado:
WILSON SALES BELCHIOR

PÁGINA DE SEPARAÇÃO
(Gerada automaticamente pelo sistema.)

Evento 2854

Evento:
EXPEDIDACERTIFICADA A INTIMACAO ELETRONICA
Data:
17/09/2026 12:01:00
Usuário:
ADALSOGLIO - ANDRÉ DAL SOGLIO COELHO - MAGISTRADO
Processo:
5007531-46.2021.8.21.0005/RS
Sequência Evento:
2854
Interessado:
BERNECK S.A. PAINEIS E SERRADOS
Prazo:
5 Dias
Status:
AGUARD. ABERTURA
Procurador Citado/Intimado:
NELSON WILIANS FRATONI RODRIGUES

PÁGINA DE SEPARAÇÃO
(Gerada automaticamente pelo sistema.)

Evento 2855

Evento:
EXPEDIDACERTIFICADA A INTIMACAO ELETRONICA
Data:
17/09/2026 12:01:00
Usuário:
ADALSOGLIO - ANDRÉ DAL SOGLIO COELHO - MAGISTRADO
Processo:
5007531-46.2021.8.21.0005/RS
Sequência Evento:
2855
Autor:
CAPO INDUSTRIA E COMERCIO DE MOVEIS S/A
Prazo:
5 Dias
Status:
AGUARD. ABERTURA
Procurador Citado/Intimado:
NATHALIA MARQUES BERLITZ, THIAGO CRIPPA REY, AUGUSTO ALVES MOREIRA NETO

PÁGINA DE SEPARAÇÃO
(Gerada automaticamente pelo sistema.)

Evento 2856

Evento:
EXPEDIDACERTIFICADA A INTIMACAO ELETRONICA
Data:
17/09/2026 12:01:00
Usuário:
ADALSOGLIO - ANDRÉ DAL SOGLIO COELHO - MAGISTRADO
Processo:
5007531-46.2021.8.21.0005/RS
Sequência Evento:
2856
Terceiro interessado:
CB2D SERVICOS JUDICIAIS LTDA
Prazo:
5 Dias
Status:
AGUARD. ABERTURA
Procurador Citado/Intimado:
TIAGO JASKULSKI LUZ, GABRIELE CHIMELO PEREIRA RONCONI

PÁGINA DE SEPARAÇÃO
(Gerada automaticamente pelo sistema.)

Evento 2857

Evento:
EXPEDIDACERTIFICADA A INTIMACAO ELETRONICA
Data:
17/09/2026 12:01:00
Usuário:
ADALSOGLIO - ANDRÉ DAL SOGLIO COELHO - MAGISTRADO
Processo:
5007531-46.2021.8.21.0005/RS
Sequência Evento:
2857
Autor:
COZY INDUSTRIA E COMERCIO DE MOVEIS LTDA
Prazo:
5 Dias
Status:
AGUARD. ABERTURA
Procurador Citado/Intimado:
CAROLINA RODRIGUES RODRIGUES, NATHALIA MARQUES BERLITZ, THIAGO CRIPPA REY, AUGUST

PÁGINA DE SEPARAÇÃO
(Gerada automaticamente pelo sistema.)

Evento 2858

Evento:
EXPEDIDACERTIFICADA A INTIMACAO ELETRONICA
Data:
17/09/2026 12:01:00
Usuário:
ADALSOGLIO - ANDRÉ DAL SOGLIO COELHO - MAGISTRADO
Processo:
5007531-46.2021.8.21.0005/RS
Sequência Evento:
2858
Autor:
CZ COMERCIO DE MOVEIS LTDA
Prazo:
5 Dias
Status:
AGUARD. ABERTURA
Procurador Citado/Intimado:
NATHALIA MARQUES BERLITZ, THIAGO CRIPPA REY, AUGUSTO ALVES MOREIRA NETO

PÁGINA DE SEPARAÇÃO
(Gerada automaticamente pelo sistema.)

Evento 2859

Evento:
EXPEDIDACERTIFICADA A INTIMACAO ELETRONICA
Data:
17/09/2026 12:01:00
Usuário:
ADALSOGLIO - ANDRÉ DAL SOGLIO COELHO - MAGISTRADO
Processo:
5007531-46.2021.8.21.0005/RS
Sequência Evento:
2859
Intimado:
DANIEL TRES
Prazo:
5 Dias
Status:
AGUARD. ABERTURA
Procurador Citado/Intimado:
MARIA CANDIDA BULGARELLI PASCUETTO, JOÃO VICTOR BULGARELLI PASCUETTO

PÁGINA DE SEPARAÇÃO
(Gerada automaticamente pelo sistema.)

Evento 2860

Evento:
EXPEDIDACERTIFICADA A INTIMACAO ELETRONICA
Data:
17/09/2026 12:01:00
Usuário:
ADALSOGLIO - ANDRÉ DAL SOGLIO COELHO - MAGISTRADO
Processo:
5007531-46.2021.8.21.0005/RS
Sequência Evento:
2860
Autor:
DEIVID EMPREENDIMENTOS IMOBILIARIOS EIRELI
Prazo:
5 Dias
Status:
AGUARD. ABERTURA
Procurador Citado/Intimado:
NATHALIA MARQUES BERLITZ, THIAGO CRIPPA REY, AUGUSTO ALVES MOREIRA NETO

PÁGINA DE SEPARAÇÃO
(Gerada automaticamente pelo sistema.)

Evento 2861

Evento:
EXPEDIDACERTIFICADA A INTIMACAO ELETRONICA
Data:
17/09/2026 12:01:00
Usuário:
ADALSOGLIO - ANDRÉ DAL SOGLIO COELHO - MAGISTRADO
Processo:
5007531-46.2021.8.21.0005/RS
Sequência Evento:
2861
Autor:
DITALIA MOVEIS INDUSTRIAL LTDA EM RECUPERAÇÃO JUDICIAL
Prazo:
5 Dias
Status:
AGUARD. ABERTURA
Procurador Citado/Intimado:
CAROLINA RODRIGUES RODRIGUES, NATHALIA MARQUES BERLITZ, THIAGO CRIPPA REY, AUGUST

PÁGINA DE SEPARAÇÃO
(Gerada automaticamente pelo sistema.)

Evento 2862

Evento:
EXPEDIDACERTIFICADA A INTIMACAO ELETRONICA
Data:
17/09/2026 12:01:01
Usuário:
ADALSOGLIO - ANDRÉ DAL SOGLIO COELHO - MAGISTRADO
Processo:
5007531-46.2021.8.21.0005/RS
Sequência Evento:
2862
Autor:
DITALIA PRODUCAO E LOGISTICA LTDA
Prazo:
5 Dias
Status:
AGUARD. ABERTURA
Procurador Citado/Intimado:
CAROLINA RODRIGUES RODRIGUES, NATHALIA MARQUES BERLITZ, THIAGO CRIPPA REY, AUGUST

PÁGINA DE SEPARAÇÃO
(Gerada automaticamente pelo sistema.)

Evento 2863

Evento:
EXPEDIDACERTIFICADA A INTIMACAO ELETRONICA
Data:
17/09/2026 12:01:01
Usuário:
ADALSOGLIO - ANDRÉ DAL SOGLIO COELHO - MAGISTRADO
Processo:
5007531-46.2021.8.21.0005/RS
Sequência Evento:
2863
Autor:
DTL PARTICIPACOES SOCIETARIAS LTDA.
Prazo:
5 Dias
Status:
AGUARD. ABERTURA
Procurador Citado/Intimado:
NATHALIA MARQUES BERLITZ, THIAGO CRIPPA REY, AUGUSTO ALVES MOREIRA NETO

PÁGINA DE SEPARAÇÃO
(Gerada automaticamente pelo sistema.)

Evento 2864

Evento:
EXPEDIDACERTIFICADA A INTIMACAO ELETRONICA
Data:
17/09/2026 12:01:01
Usuário:
ADALSOGLIO - ANDRÉ DAL SOGLIO COELHO - MAGISTRADO
Processo:
5007531-46.2021.8.21.0005/RS
Sequência Evento:
2864
Interessado:
EDMILSON NORONHA
Prazo:
5 Dias
Status:
AGUARD. ABERTURA
Procurador Citado/Intimado:
VANDERLEI ZORTEA

PÁGINA DE SEPARAÇÃO
(Gerada automaticamente pelo sistema.)

Evento 2865

Evento:
EXPEDIDACERTIFICADA A INTIMACAO ELETRONICA
Data:
17/09/2026 12:01:01
Usuário:
ADALSOGLIO - ANDRÉ DAL SOGLIO COELHO - MAGISTRADO
Processo:
5007531-46.2021.8.21.0005/RS
Sequência Evento:
2865
Intimado:
ELECTRA COMERCIALIZADORA DE ENERGIA LTDA
Prazo:
5 Dias
Status:
AGUARD. ABERTURA
Procurador Citado/Intimado:
ANDRÉ MASSIGNAN BEREJUK, GUILHERME MASSIGNAN BEREJUK

PÁGINA DE SEPARAÇÃO
(Gerada automaticamente pelo sistema.)

Evento 2866

Evento:
EXPEDIDACERTIFICADA A INTIMACAO ELETRONICA
Data:
17/09/2026 12:01:01
Usuário:
ADALSOGLIO - ANDRÉ DAL SOGLIO COELHO - MAGISTRADO
Processo:
5007531-46.2021.8.21.0005/RS
Sequência Evento:
2866
Interessado:
ERNST & YOUNG AUDITORES INDEPENDENTES S/S
Prazo:
5 Dias
Status:
AGUARD. ABERTURA
Procurador Citado/Intimado:
RODRIGO LACERDA OLIVEIRA RODRIGUES MEYER, MARCEL CAVALCANTI MARQUESI

PÁGINA DE SEPARAÇÃO
(Gerada automaticamente pelo sistema.)

Evento 2867

Evento:
EXPEDIDACERTIFICADA A INTIMACAO ELETRONICA
Data:
17/09/2026 12:01:01
Usuário:
ADALSOGLIO - ANDRÉ DAL SOGLIO COELHO - MAGISTRADO
Processo:
5007531-46.2021.8.21.0005/RS
Sequência Evento:
2867
Interessado:
FIBRAPLAC PAINEIS DE MADEIRA LTDA EM RECUPERACAO JUDICIAL
Prazo:
5 Dias
Status:
AGUARD. ABERTURA
Procurador Citado/Intimado:
JULIANA DELLA VALLE BIOLCHI

PÁGINA DE SEPARAÇÃO
(Gerada automaticamente pelo sistema.)

Evento 2868

Evento:
EXPEDIDACERTIFICADA A INTIMACAO ELETRONICA
Data:
17/09/2026 12:01:01
Usuário:
ADALSOGLIO - ANDRÉ DAL SOGLIO COELHO - MAGISTRADO
Processo:
5007531-46.2021.8.21.0005/RS
Sequência Evento:
2868
Intimado:
FIBRAPLAC PAINEIS DE MADEIRA LTDA EM RECUPERACAO JUDICIAL
Prazo:
5 Dias
Status:
AGUARD. ABERTURA

PÁGINA DE SEPARAÇÃO
(Gerada automaticamente pelo sistema.)

Evento 2869

Evento:
EXPEDIDACERTIFICADA A INTIMACAO ELETRONICA
Data:
17/09/2026 12:01:01
Usuário:
ADALSOGLIO - ANDRÉ DAL SOGLIO COELHO - MAGISTRADO
Processo:
5007531-46.2021.8.21.0005/RS
Sequência Evento:
2869
Administrador:
GOMES DE MATTOS - ADVOGADOS ASSOCIADOS
Prazo:
5 Dias
Status:
AGUARD. ABERTURA
Procurador Citado/Intimado:
AUGUSTO ALVES MOREIRA NETO

PÁGINA DE SEPARAÇÃO
(Gerada automaticamente pelo sistema.)

Evento 2870

Evento:
EXPEDIDACERTIFICADA A INTIMACAO ELETRONICA
Data:
17/09/2026 12:01:01
Usuário:
ADALSOGLIO - ANDRÉ DAL SOGLIO COELHO - MAGISTRADO
Processo:
5007531-46.2021.8.21.0005/RS
Sequência Evento:
2870
Intimado:
IGOR PEDROTTI LEMOS
Prazo:
5 Dias
Status:
AGUARD. ABERTURA
Procurador Citado/Intimado:
PAULO ROBERTO BENASSI

PÁGINA DE SEPARAÇÃO
(Gerada automaticamente pelo sistema.)

Evento 2871

Evento:
EXPEDIDACERTIFICADA A INTIMACAO ELETRONICA
Data:
17/09/2026 12:01:01
Usuário:
ADALSOGLIO - ANDRÉ DAL SOGLIO COELHO - MAGISTRADO
Processo:
5007531-46.2021.8.21.0005/RS
Sequência Evento:
2871
Intimado:
J S DE OLIVEIRA TRANSPORTES
Prazo:
5 Dias
Status:
AGUARD. ABERTURA

PÁGINA DE SEPARAÇÃO
(Gerada automaticamente pelo sistema.)

Evento 2872

Evento:
EXPEDIDACERTIFICADA A INTIMACAO ELETRONICA
Data:
17/09/2026 12:01:01
Usuário:
ADALSOGLIO - ANDRÉ DAL SOGLIO COELHO - MAGISTRADO
Processo:
5007531-46.2021.8.21.0005/RS
Sequência Evento:
2872
Interessado:
JOSELAINE SALETE DA SILVA DIAS
Prazo:
5 Dias
Status:
AGUARD. ABERTURA
Procurador Citado/Intimado:
JANETE RIZZI, MAIKELLEN TREVISAN

PÁGINA DE SEPARAÇÃO
(Gerada automaticamente pelo sistema.)

Evento 2873

Evento:
EXPEDIDACERTIFICADA A INTIMACAO ELETRONICA
Data:
17/09/2026 12:01:01
Usuário:
ADALSOGLIO - ANDRÉ DAL SOGLIO COELHO - MAGISTRADO
Processo:
5007531-46.2021.8.21.0005/RS
Sequência Evento:
2873
Interessado:
MAGIFORM - INDUSTRIA DE MOVEIS E COMPONENTES LTDA
Prazo:
5 Dias
Status:
AGUARD. ABERTURA

PÁGINA DE SEPARAÇÃO
(Gerada automaticamente pelo sistema.)

Evento 2874

Evento:
EXPEDIDACERTIFICADA A INTIMACAO ELETRONICA
Data:
17/09/2026 12:01:01
Usuário:
ADALSOGLIO - ANDRÉ DAL SOGLIO COELHO - MAGISTRADO
Processo:
5007531-46.2021.8.21.0005/RS
Sequência Evento:
2874
Terceiro interessado:
NOEMIR CAPOANI
Prazo:
5 Dias
Status:
AGUARD. ABERTURA
Procurador Citado/Intimado:
THIAGO CRIPPA REY, NATHALIA MARQUES BERLITZ

PÁGINA DE SEPARAÇÃO
(Gerada automaticamente pelo sistema.)

Evento 2875

Evento:
EXPEDIDACERTIFICADA A INTIMACAO ELETRONICA
Data:
17/09/2026 12:01:01
Usuário:
ADALSOGLIO - ANDRÉ DAL SOGLIO COELHO - MAGISTRADO
Processo:
5007531-46.2021.8.21.0005/RS
Sequência Evento:
2875
Interessado:
NOVO BANCO CONTINENTAL S.A.BANCO MULTIPLO
Prazo:
5 Dias
Status:
AGUARD. ABERTURA
Procurador Citado/Intimado:
DIEGO FREDERICO BIGLIA, JONES RAFAEL BIGLIA

PÁGINA DE SEPARAÇÃO
(Gerada automaticamente pelo sistema.)

Evento 2876

Evento:
EXPEDIDACERTIFICADA A INTIMACAO ELETRONICA
Data:
17/09/2026 12:01:01
Usuário:
ADALSOGLIO - ANDRÉ DAL SOGLIO COELHO - MAGISTRADO
Processo:
5007531-46.2021.8.21.0005/RS
Sequência Evento:
2876
RÉu:
OS MESMOS
Prazo:
5 Dias
Status:
AGUARD. ABERTURA
Procurador Citado/Intimado:
RODRIGO LACERDA OLIVEIRA RODRIGUES MEYER

PÁGINA DE SEPARAÇÃO
(Gerada automaticamente pelo sistema.)

Evento 2877

Evento:
EXPEDIDACERTIFICADA A INTIMACAO ELETRONICA
Data:
17/09/2026 12:01:01
Usuário:
ADALSOGLIO - ANDRÉ DAL SOGLIO COELHO - MAGISTRADO
Processo:
5007531-46.2021.8.21.0005/RS
Sequência Evento:
2877
Intimado:
PUMA FUNDO DE INVESTIMENTO EM DIREITOS CREDITORIOS NAO-PADRONIZADOS MULTISSETOR
Prazo:
5 Dias
Status:
AGUARD. ABERTURA
Procurador Citado/Intimado:
MARCELO FERREIRA DE PAULO, FABIO SUGUIMOTO

PÁGINA DE SEPARAÇÃO
(Gerada automaticamente pelo sistema.)

Evento 2878

Evento:
EXPEDIDACERTIFICADA A INTIMACAO ELETRONICA
Data:
17/09/2026 12:01:02
Usuário:
ADALSOGLIO - ANDRÉ DAL SOGLIO COELHO - MAGISTRADO
Processo:
5007531-46.2021.8.21.0005/RS
Sequência Evento:
2878
Terceiro interessado:
RENAN CAPOANI
Prazo:
5 Dias
Status:
AGUARD. ABERTURA
Procurador Citado/Intimado:
THIAGO CRIPPA REY, NATHALIA MARQUES BERLITZ

PÁGINA DE SEPARAÇÃO
(Gerada automaticamente pelo sistema.)

Evento 2879

Evento:
EXPEDIDACERTIFICADA A INTIMACAO ELETRONICA
Data:
17/09/2026 12:01:02
Usuário:
ADALSOGLIO - ANDRÉ DAL SOGLIO COELHO - MAGISTRADO
Processo:
5007531-46.2021.8.21.0005/RS
Sequência Evento:
2879
Interessado:
ROSSI, MAFFINI & MILMAN ADVOGADOS
Prazo:
5 Dias
Status:
AGUARD. ABERTURA
Procurador Citado/Intimado:
FABIO MILMAN

PÁGINA DE SEPARAÇÃO
(Gerada automaticamente pelo sistema.)

Evento 2880

Evento:
EXPEDIDACERTIFICADA A INTIMACAO ELETRONICA
Data:
17/09/2026 12:01:02
Usuário:
ADALSOGLIO - ANDRÉ DAL SOGLIO COELHO - MAGISTRADO
Processo:
5007531-46.2021.8.21.0005/RS
Sequência Evento:
2880
Interessado:
SIND DOS TRABS NAS INDS DA CONSTR E DO MOB DE B GONCAL
Prazo:
5 Dias
Status:
AGUARD. ABERTURA
Procurador Citado/Intimado:
FRANCISCO ZIMMERMANN DE ALMEIDA

PÁGINA DE SEPARAÇÃO
(Gerada automaticamente pelo sistema.)

Evento 2881

Evento:
EXPEDIDACERTIFICADA A INTIMACAO ELETRONICA
Data:
17/09/2026 12:01:02
Usuário:
ADALSOGLIO - ANDRÉ DAL SOGLIO COELHO - MAGISTRADO
Processo:
5007531-46.2021.8.21.0005/RS
Sequência Evento:
2881
Interessado:
TAIPATSB FUNDO DE INVESTIMENTO EM DIREITOS CREDITORIOS NAO-PADRONIZADOS MULTISSE
Prazo:
5 Dias
Status:
AGUARD. ABERTURA
Procurador Citado/Intimado:
MICHEL SCAFF JUNIOR

PÁGINA DE SEPARAÇÃO
(Gerada automaticamente pelo sistema.)

Evento 2882

Evento:
EXPEDIDACERTIFICADA A INTIMACAO ELETRONICA
Data:
17/09/2026 12:01:02
Usuário:
ADALSOGLIO - ANDRÉ DAL SOGLIO COELHO - MAGISTRADO
Processo:
5007531-46.2021.8.21.0005/RS
Sequência Evento:
2882
Intimado:
TONDO EMBALAGENS LTDA EM
Prazo:
5 Dias
Status:
AGUARD. ABERTURA

PÁGINA DE SEPARAÇÃO
(Gerada automaticamente pelo sistema.)

Evento 2883

Evento:
EXPEDIDACERTIFICADA A INTIMACAO ELETRONICA
Data:
17/09/2026 12:01:02
Usuário:
ADALSOGLIO - ANDRÉ DAL SOGLIO COELHO - MAGISTRADO
Processo:
5007531-46.2021.8.21.0005/RS
Sequência Evento:
2883
Intimado:
VANDO HENRIQUE DE BRITO PAIVA
Prazo:
5 Dias
Status:
AGUARD. ABERTURA
Procurador Citado/Intimado:
FABIO IZAC SILVA, RODNEI DOS SANTOS

PÁGINA DE SEPARAÇÃO
(Gerada automaticamente pelo sistema.)

Evento 2884

Evento:
EXPEDIDACERTIFICADA A INTIMACAO ELETRONICA
Data:
17/09/2026 12:01:02
Usuário:
ADALSOGLIO - ANDRÉ DAL SOGLIO COELHO - MAGISTRADO
Processo:
5007531-46.2021.8.21.0005/RS
Sequência Evento:
2884
Terceiro interessado:
WILIAN CAPOANI
Prazo:
5 Dias
Status:
AGUARD. ABERTURA
Procurador Citado/Intimado:
THIAGO CRIPPA REY, NATHALIA MARQUES BERLITZ

PÁGINA DE SEPARAÇÃO
(Gerada automaticamente pelo sistema.)

Evento 2885

Evento:
EXPEDIDACERTIFICADA A INTIMACAO ELETRONICA
Data:
17/09/2026 12:01:02
Usuário:
ADALSOGLIO - ANDRÉ DAL SOGLIO COELHO - MAGISTRADO
Processo:
5007531-46.2021.8.21.0005/RS
Sequência Evento:
2885
Interessado:
AGENCIA DE FOMENTO RS - BADESUL S/A
Prazo:
5 Dias
Status:
AGUARD. ABERTURA
Procurador Citado/Intimado:
ATHOS RENAN JURINIC, BEATRIZ ALBUQUERQUE ACIOLI GONCALVES, LUCIANA DORNELES MULLE

PÁGINA DE SEPARAÇÃO
(Gerada automaticamente pelo sistema.)

Evento 2886

Evento:
EXPEDIDACERTIFICADA A INTIMACAO ELETRONICA
Data:
17/09/2026 12:01:02
Usuário:
ADALSOGLIO - ANDRÉ DAL SOGLIO COELHO - MAGISTRADO
Processo:
5007531-46.2021.8.21.0005/RS
Sequência Evento:
2886
Interessado:
BANCO REGIONAL DE DESENVOLVIMENTO DO EXTREMO SUL - BRDE
Prazo:
5 Dias
Status:
AGUARD. ABERTURA
Procurador Citado/Intimado:
RODRIGO LLANOS DE AVILA, LEANDRO LEAL GHEZZI, FERNANDO GAVRONSKI GUIMARÃES

PÁGINA DE SEPARAÇÃO
(Gerada automaticamente pelo sistema.)

Evento 2887

Evento:
EXPEDIDACERTIFICADA A INTIMACAO ELETRONICA
Data:
17/09/2026 12:01:02
Usuário:
ADALSOGLIO - ANDRÉ DAL SOGLIO COELHO - MAGISTRADO
Processo:
5007531-46.2021.8.21.0005/RS
Sequência Evento:
2887
Interessado:
CLARO S.A.
Prazo:
5 Dias
Status:
AGUARD. ABERTURA
Procurador Citado/Intimado:
JOSE HENRIQUE CANCADO GONCALVES, FABRICE CARAVAJAL D´SOUZA, FABIANA TORRES MACH

PÁGINA DE SEPARAÇÃO
(Gerada automaticamente pelo sistema.)

Evento 2888

Evento:
EXPEDIDACERTIFICADA A INTIMACAO ELETRONICA
Data:
17/09/2026 12:01:02
Usuário:
ADALSOGLIO - ANDRÉ DAL SOGLIO COELHO - MAGISTRADO
Processo:
5007531-46.2021.8.21.0005/RS
Sequência Evento:
2888
Interessado:
ESTADO DO RIO GRANDE DO SUL
Prazo:
5 Dias
Status:
AGUARD. ABERTURA
Procurador Citado/Intimado:
THIAGO JOSUE BEN

PÁGINA DE SEPARAÇÃO
(Gerada automaticamente pelo sistema.)

Evento 2889

Evento:
EXPEDIDACERTIFICADA A INTIMACAO ELETRONICA
Data:
17/09/2026 12:01:02
Usuário:
ADALSOGLIO - ANDRÉ DAL SOGLIO COELHO - MAGISTRADO
Processo:
5007531-46.2021.8.21.0005/RS
Sequência Evento:
2889
MinistÉrio pÚblico:
MINISTÉRIO PÚBLICO DO ESTADO DO RIO GRANDE DO SUL
Prazo:
5 Dias
Status:
AGUARD. ABERTURA
Procurador Citado/Intimado:
DELSON ARNILDO MANZKE

PÁGINA DE SEPARAÇÃO
(Gerada automaticamente pelo sistema.)

Evento 2890

Evento:
EXPEDIDACERTIFICADA A INTIMACAO ELETRONICA
Data:
17/09/2026 12:01:02
Usuário:
ADALSOGLIO - ANDRÉ DAL SOGLIO COELHO - MAGISTRADO
Processo:
5007531-46.2021.8.21.0005/RS
Sequência Evento:
2890
Interessado:
MUNICÍPIO DE BENTO GONÇALVES / RS
Prazo:
5 Dias
Status:
AGUARD. ABERTURA
Procurador Citado/Intimado:
LUCAS RENZ DA ROCHA, SANDRA MANTELLI DALCIN, RICARDO RIBEIRO FUKUCHIMA, GUSTAVO BA

PÁGINA DE SEPARAÇÃO
(Gerada automaticamente pelo sistema.)

Evento 2891

Evento:
EXPEDIDACERTIFICADA A INTIMACAO ELETRONICA
Data:
17/09/2026 12:01:02
Usuário:
ADALSOGLIO - ANDRÉ DAL SOGLIO COELHO - MAGISTRADO
Processo:
5007531-46.2021.8.21.0005/RS
Sequência Evento:
2891
Interessado:
MUNICÍPIO DE MONTE BELO DO SUL / RS
Prazo:
5 Dias
Status:
AGUARD. ABERTURA
Procurador Citado/Intimado:
MATHEUS DALLA ZEN BORGES

PÁGINA DE SEPARAÇÃO
(Gerada automaticamente pelo sistema.)

Evento 2892

Evento:
EXPEDIDACERTIFICADA A INTIMACAO ELETRONICA
Data:
17/09/2026 12:01:02
Usuário:
ADALSOGLIO - ANDRÉ DAL SOGLIO COELHO - MAGISTRADO
Processo:
5007531-46.2021.8.21.0005/RS
Sequência Evento:
2892
Interessado:
UNIÃO - FAZENDA NACIONAL
Prazo:
5 Dias
Status:
AGUARD. ABERTURA
Procurador Citado/Intimado:
JOAO VITOR SOTTILI

PÁGINA DE SEPARAÇÃO
(Gerada automaticamente pelo sistema.)

Evento 2893

Evento:
EXPEDIDACERTIFICADA A COMUNICACAO ELETRONICA EMAIL ENVIADO
Data:
17/09/2026 12:02:00
Usuário:
GBERTUOL - GABRIELA BERTUOL - DIRETOR DE SECRETARIA
Processo:
5007531-46.2021.8.21.0005/RS
Sequência Evento:
2893

Justiça Estadual

Informações do Email Enviado

17/09/2026 12:02:00

De: frcaxsulvre@tjrs.jus.br
Para: intimacao@rmoyses.com.br; santayanaleiloes@gmail.com; machadoleiloes@yahoo.com; sac@bastonleiloes.com.br; contato@trileiloes.com.br; leiloeiro@nogari.com.br; naioraupp@terra.com.br; contato@turanileiloes.com.br
Assunto: RS - Vara Regional Empresarial da Comarca de Caxias do Sul - Processo 5007531-46.2021.8.21.0005

Prezados!

Informo que os laudos de avaliação foram juntados aos autos da falência do Grupo Ditália, processo nº 5007531-46.2021.8.21.0005, e estão disponíveis para consulta.

Por determinação judicial da sentença, ficam intimados para promover a divulgação da alienação e diligenciar na busca de potenciais interessados, observando o prazo de 30 de setembro de 2026 para apresentação de propostas vinculantes, com prioridade para a venda de todos os ativos como uma única unidade produtiva isolada.

As propostas deverão ser encaminhadas por escrito, diretamente à serventia judicial, pelo e-mail frcaxsulvre@tjrs.jus.br, contendo identificação do proponente, valor ofertado, condições de pagamento, cláusula de irretratabilidade e declaração de ciência de que o procedimento constitui modalidade de leilão, conforme os parâmetros da decisão.

A nomeação do leiloeiro oficial e a divisão da comissão observarão os critérios estabelecidos na decisão.

Atenciosamente,

Vara Regional Empresarial da Comarca de Caxias do Sul/RS.

[Email enviado pelo sistema eprocRS da Justiça Estadual]

Anexos

50075314620218210005-Evento 2842-LAUDO2.pdf
50075314620218210005-Evento 2410-SENT1.pdf

PÁGINA DE SEPARAÇÃO
(Gerada automaticamente pelo sistema.)

Evento 2894

Evento:
EXPEDIDACERTIFICADA A COMUNICACAO ELETRONICA EMAIL ENVIADO
Data:
17/09/2026 12:04:02
Usuário:
GBERTUOL - GABRIELA BERTUOL - DIRETOR DE SECRETARIA
Processo:
5007531-46.2021.8.21.0005/RS
Sequência Evento:
2894

Justiça Estadual

Informações do Email Enviado

17/09/2026 12:04:01

De: frcaxsulvre@tjrs.jus.br
Para: intimacao@rmoyses.com.br; santayanaleiloes@gmail.com; machadoleiloes@yahoo.com; sac@bastonleiloes.com.br; contato@trileiloes.com.br; leiloeiro@nogari.com.br; naioraupp@terra.com.br; contato@turanileiloes.com.br
Assunto: RS - Vara Regional Empresarial da Comarca de Caxias do Sul - Processo 5007531-46.2021.8.21.0005

Prezados!

Informo que os laudos de avaliação foram juntados aos autos da falência do Grupo Ditália, processo nº 5007531-46.2021.8.21.0005, e estão disponíveis para consulta.

Por determinação judicial da sentença, ficam intimados para promover a divulgação da alienação e diligenciar na busca de potenciais interessados, observando o prazo de 30 de setembro de 2026 para apresentação de propostas vinculantes, com prioridade para a venda de todos os ativos como uma única unidade produtiva isolada.

As propostas deverão ser encaminhadas por escrito, diretamente à serventia judicial, pelo e-mail frcaxsulvre@tjrs.jus.br, contendo identificação do proponente, valor ofertado, condições de pagamento, cláusula de irretratabilidade e declaração de ciência de que o procedimento constitui modalidade de leilão, conforme os parâmetros da decisão.

A nomeação do leiloeiro oficial e a divisão da comissão observarão os critérios estabelecidos na decisão.

Atenciosamente,

Vara Regional Empresarial da Comarca de Caxias do Sul/RS.

[Email enviado pelo sistema eprocRS da Justiça Estadual]

Anexos

50075314620218210005-Evento 2842-LAUDO3.pdf

RELATÓRIO DE ERROS

(Gerado automaticamente pelo sistema.)

Falhas de Geração/Conversão:

Não houve nenhuma falha na geração ou conversão dos arquivos para formato PDF.

Falhas de Concatenação/Unificação:

Processo 5007531-46.2021.8.21.0005/RS, Evento 2842, Documento 6