

Excelentíssimo Senhor Doutor Juiz de Direito da 1ª Vara Cível do Foro Regional de Pinheiros da Comarca de São Paulo - SP

01 AGO 2022

Processo nº 0121844-40.2007.8.26.0011/01

MOSTEIRO SÃO GERALDO DE SÃO PAULO - COLÉGIO SANTO AMÉRICO, por seus advogados que esta subscrevem, nos autos do **Cumprimento de Sentença**, que move em face de **AUSENI DE SOUSA LEITE PERES CASTRO**, vem, respeitosamente, à presença de Vossa Excelência, em atenção ao r. despacho de fls., **requerer** a juntada das anexas avaliações do imóvel, realizadas pelos corretores de imóveis que as subscrevem.

011 1 FJAD.22.00012424-5 210722 1614 71

Nestes termos,
pede Deferimento.

São Paulo, 20 de julho de 2022.

Luis Augusto Alves Pereira
OAB/SP 89.510

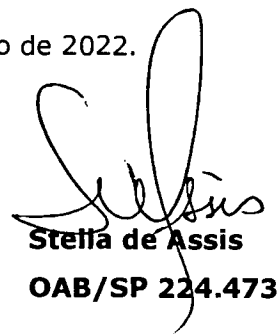
Stella de Assis
OAB/SP 224.473

SS
8

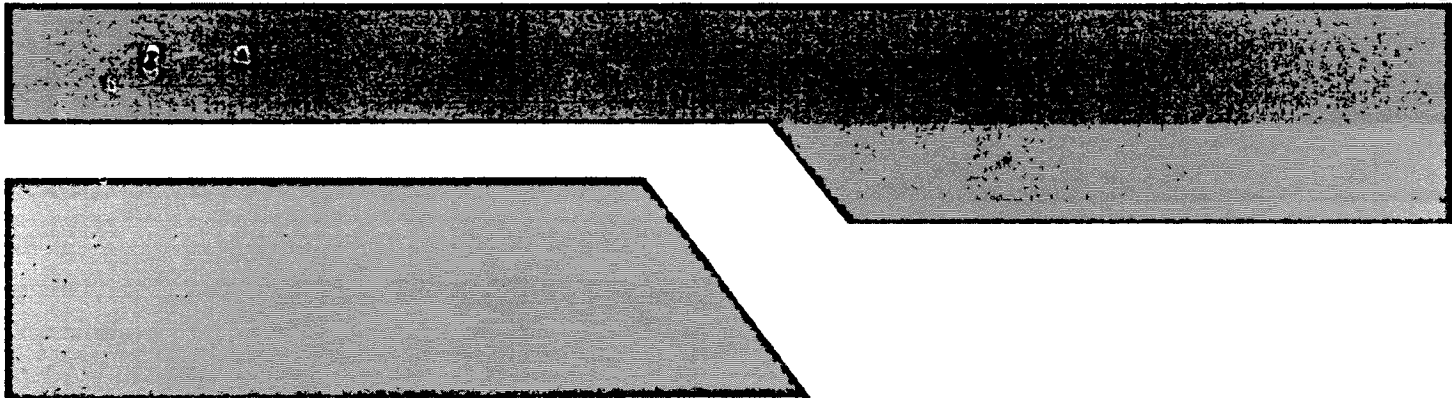

Mercado

Imóvel de fácil absorção pelo mercado. Localizado em uma região com ampla rede de comércios e serviços e tendo como turismo em suas proximidades o Autódromo José Carlos Pace.

METODOLOGIA

Para determinar a metodologia a ser adotada na avaliação do terreno, após verificarmos a existência de outros imóveis e terrenos sendo oferecidos ou já vendidos nas imediações do terreno ora avaliado, farei a opção pelo método comparativo, já que possuímos os pressupostos necessários para tal método. O critério utilizado para realizar a presente avaliação foi o de valor por metro quadrado e venda do mercado, para tanto foram consultadas algumas imobiliárias locais.

Importa o presente **PARECER SOBRE O VALOR DE MERCADO (AVALIAÇÃO) DO TERRENO R\$ 897.000,00 (Oitocentos e noventa e sete mil reais).**

São Paulo, 07 de Julho de 2022.

RICARDO FAZOLARI MENS
Corretor de Imóveis – Creci 222.290-f

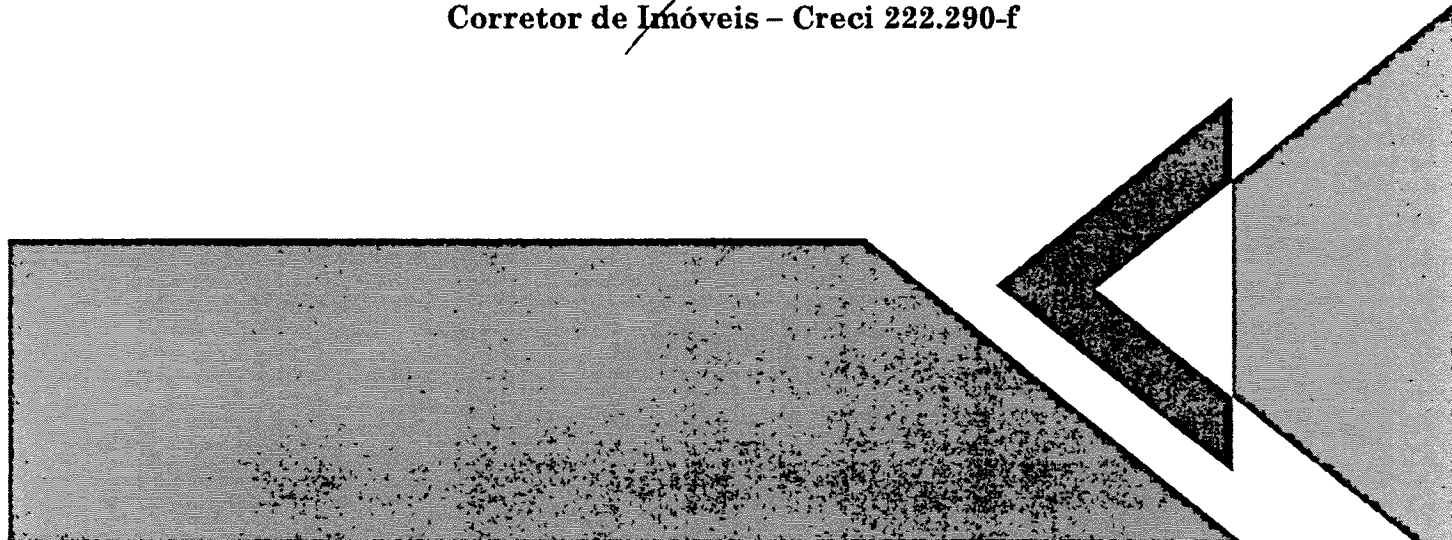



Proprietária – Auseni de Sousa Leite Peres Castro

Avaliação solicitada por Mosteiro São Geraldo-Colégio Santo Américo

Detalhes do imóvel

Após realizar a visita do local acima descrito, constatei uma situação de construção irregular de 150m², com o ano de construção de 2001, conforme fotos registradas do local e consulta do Histórico da Edificação junto aos canais da prefeitura, ambos anexos nesta avaliação. Sendo assim, não foi possível avaliar a área construída, somente o terreno, já que não houve acesso e informações da parte interna do imóvel.

CARACTERIZAÇÃO DA REGIÃO

Acesso

Fácil acesso ao metrô estação Primavera Interlagos e sistema viário, próximo as principais avenidas da região, escolas, hospitais e comércio local.

Infraestrutura

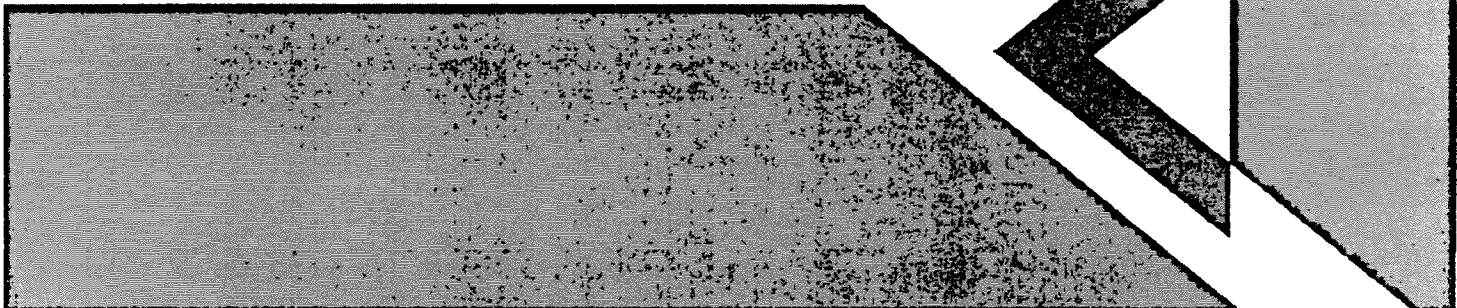
- Rede elétrica pública;
 - Água e esgoto;
 - Telefone;
 - Via estreita com asfalto;
 - Calçada;
- 

AVALIAÇÃO DE IMÓVEL

Eu Ricardo Fazolari Mens, brasileiro, casado, corretor de imóveis, devidamente inscrito no CRECI/SP sob nº 222.290-f, residente a Avenida São Pedro, nº 292, apartamento 36, Aviação, Praia Grande-SP, vem mui respeitosamente à presença de Vossa Excelência, na qualidade de avaliador, apresentar o seguinte:

OBJETO DO LAUDO

Indicamos que fomos dentro do processo em epígrafe, nosso trabalho servirá de base para apropriar corretamente o valor de mercado do imóvel localizado na Avenida Doutor Sebastião Medeiros, nº 38, Terceira Divisão de Interlagos-São Paulo/SP, CEP. 04809-070.

DA DESCRIÇÃO DO IMÓVEL AVALIADO

O imóvel "terreno" ora avaliado está situado na Avenida 8, constante do lote nº 5 da quadra nº 220, da Terceira Secção de Interlagos, no 32º Subdistrito – Capela do Socorro, medindo 12,00m de frente, 40,19m da frente aos fundos pelo lado direito de quem da avenida olha para o mesmo, confrontando com o lote nº 04, 39,88m da frente aos fundos, pelo lado esquerdo, confrontando com o lote nº 06, tendo nos fundos a largura de 12,00m, encerrando a área de 480,36m². O imóvel possui a matrícula sob o número 245.592, do 11º Cartório de Registro de Imóveis da Capital e inscrito na Prefeitura sob o número de lançamento 163.147.0016-6, com o valor venal de R\$ 558.096,00 (Quinhentos e cinquenta e oito mil e noventa e seis reais), certidão de valor venal emitida em 05 de Julho de 2022.

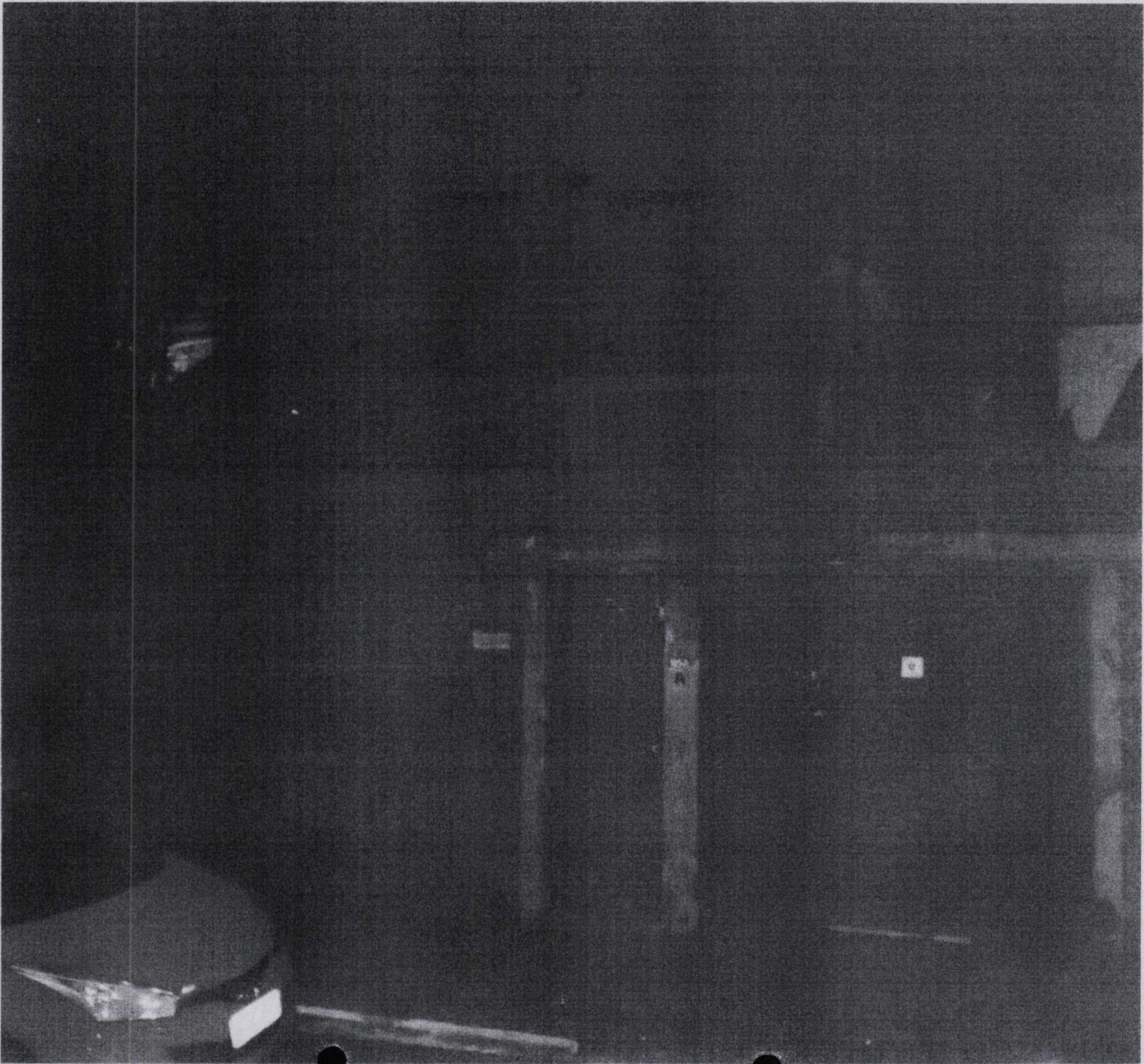

Doc. 01.01

859

1959

2. TO TO 200

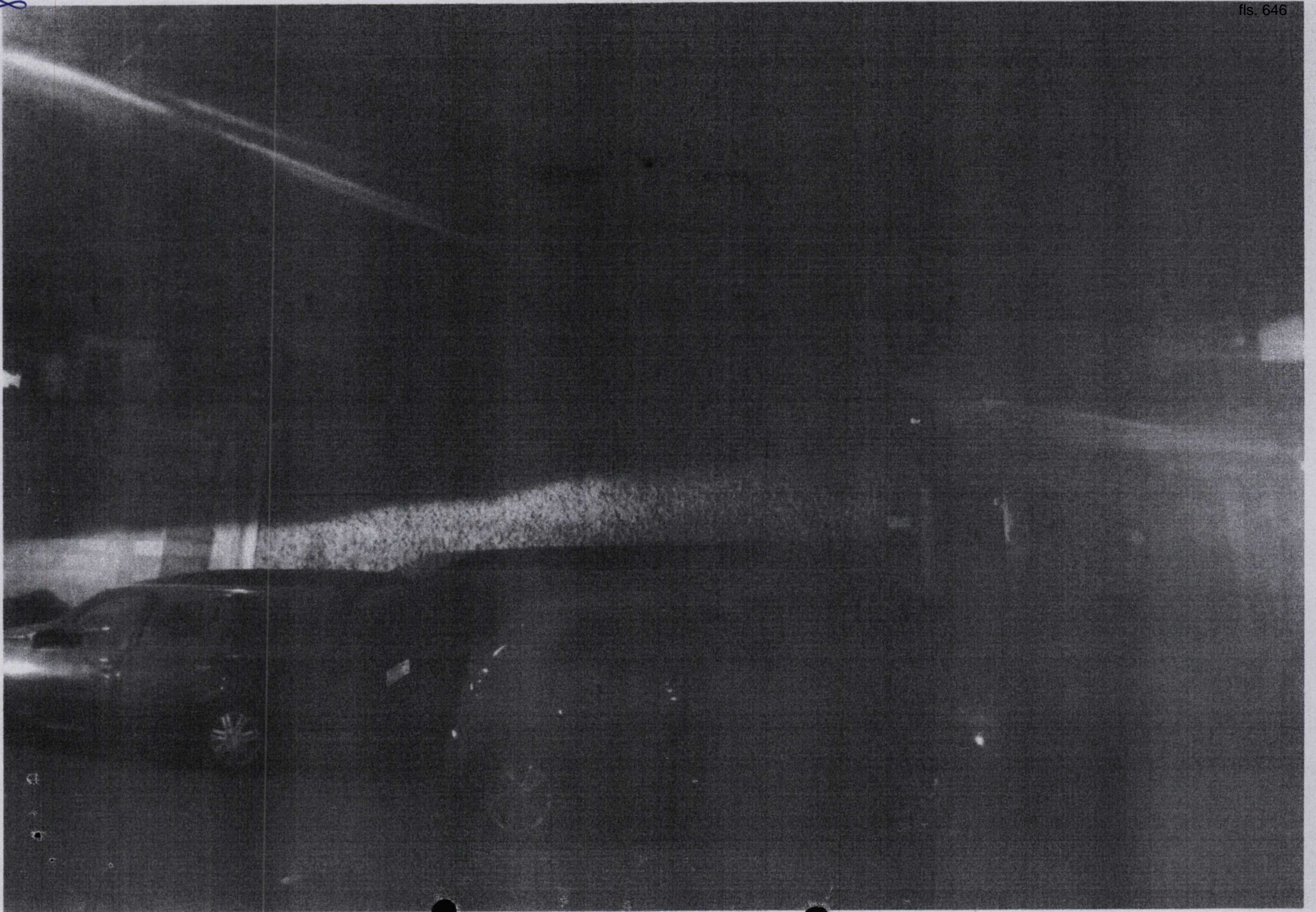

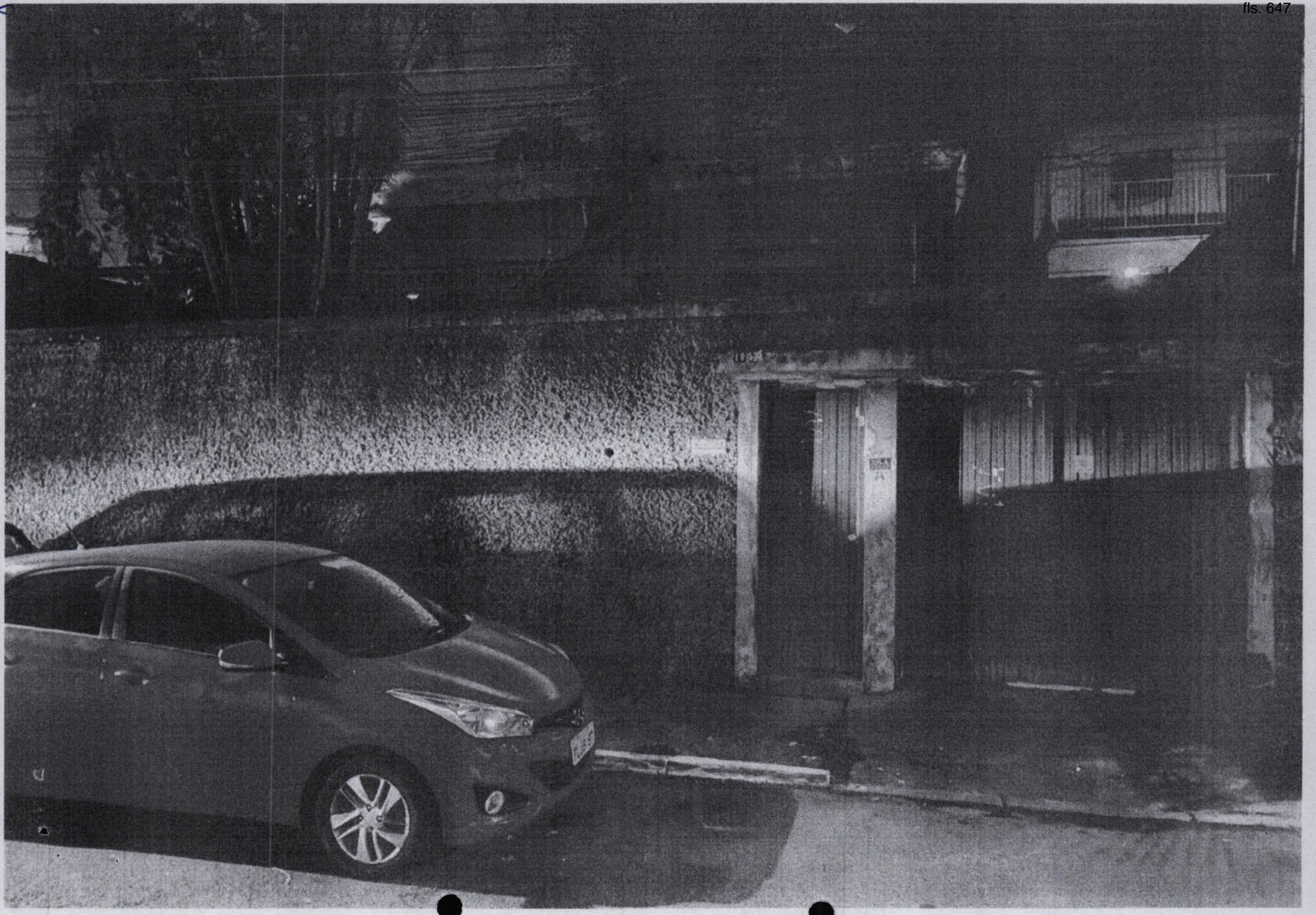

3. 01. 10. 2008

6699

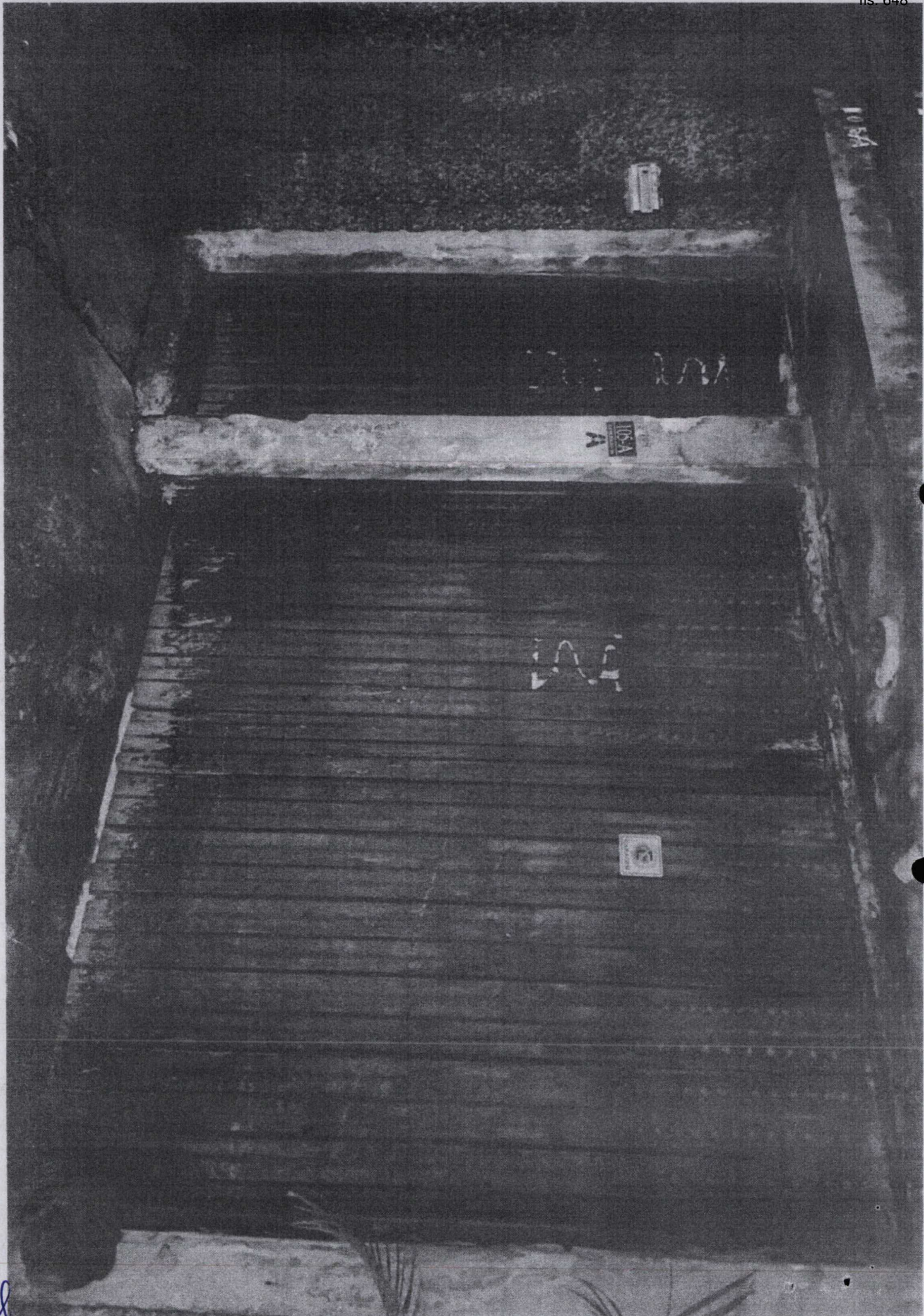

8
199

DOC. 01.01. 9



Secretaria Municipal da Fazenda (SF)

Consulta Valor Venal de Referência

Preencha o número do Cadastro do Imóvel abaixo:

Cadastro do imóvel (Número do IPTU)	163	147	0016	6	Data	05/07/2022
--	-----	-----	------	---	------	------------

Sol	Valor	Endereço
163 147 0016 6	553 096,00	AV DR SEBASTIAO MEDEIROS 00038 LT 5 OD 220 04809-C70

663
8



Consulta Histórico da Edificação

Nro do Contribuinte: 163.147.0016-6

Local do Imóvel: AV DR SEBASTIAO MEDFIROS, 00038 LT 5 QD 220 -

CEP: 04809-070

Código do Logradouro: 14885 7

Solicitar Histórico da Edificação.

Mensagem:

Data	TP	Embasamento Legal	Ano Constr.	Situação	Nro Processo	Testada Principal	Área do Terreno	Área Edificada	Fração Ideal	Data Atualização
24/11/2001	97		2001	2 - IRREGULAR	12,00	400	150	1,0000	22/05/2012

Página: 1

Retornar Imprimir



AVALIAÇÃO DE IMÓVEL

Prezado SENHOR(ES),

De acordo com a solicitação, apresento a conclusão da avaliação, quanto ao valor de comercialização do terreno, situado na Avenida Doutor Sebastião Medeiros, nº 38, Terceira Divisão de Interlagos-SP.

Descrição do Imóvel

O imóvel possui uma área de 480,36m², sob o cadastro do IPTU nº 163.147.0016-6. Com o valor venal de R\$ 558.096,00 (Quinhentos e cinquenta e oito mil e noventa e seis reais). Sob a matrícula nº 245.592, registrado no 11º Cartório de Registro de Imóveis da Capital, situado a Rua Marquês de Paranaguá, 359, Consolação-SP, de propriedade de Auseni de Sousa Leite Peres Castro.

Detalhes do imóvel

Um terreno, com área total de 480,36 metros quadrados, constando uma casa construída. Com infraestrutura, rede elétrica pública, rede de água e esgoto, telefone, via estreita asfaltada com calçada;

Características da região

Acesso pelo sistema viário e metrô, próximo à comércios e serviços da região local.

Tomando-se por base as considerações descritas acima e tendo em vista, quanto ao terreno, sua localização, formato, dimensões, características da zona, do logradouro, situação e serviços públicos, seu tipo, e fins de utilização, avaliamos o terreno quanto ao valor de comercialização no seguinte valor abaixo descrito.

VALOR AVALIADO DO TERRENO: R\$ 951.000,00 (Novecentos e cinquenta e um mil reais).

São Paulo, 07 de Julho de 2022.



Deisiane Correia Santos
CORRETORA DE IMÓVEIS-CRECI/SP 234.280-f

DOC. 02.01

fls. 653

666
f

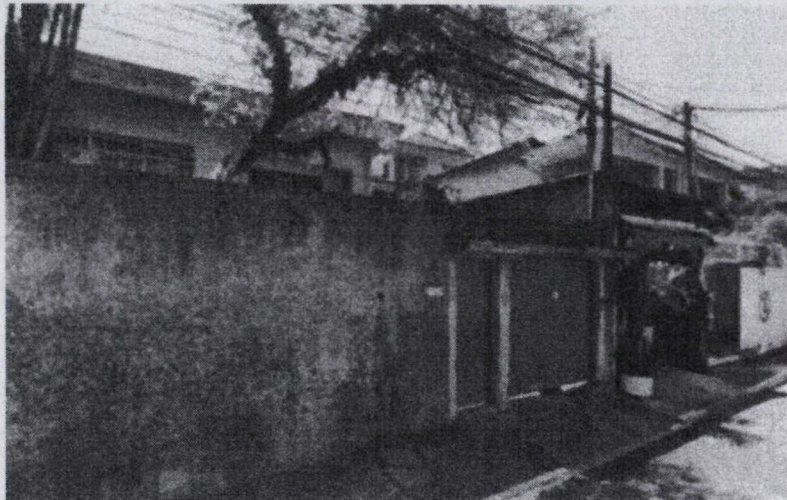

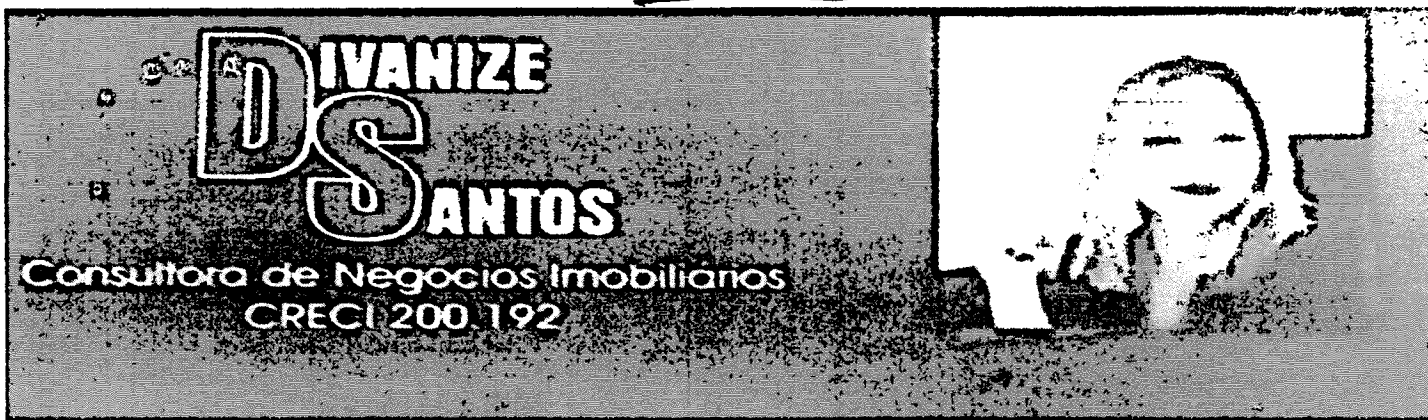

AVALIAÇÃO DE IMÓVEL

Eu Divanize Santos, casada, brasileira, corretora de imóveis, devidamente inscrita no Creci/SP nº 200,192-f, com escritório imobiliário, situado à Rua Luiz Antônio de Andrade Vieira, nº 216, sala 1410, Boqueirão, Praia Grande/SP.

Prezado(a) Vossa Excelência:

Na qualidade de avaliadora, venho apresentar a avaliação do imóvel "terreno" conforme solicitado por **Mosteiro São Geraldo-Colégio Santo Américo**.

DESCRIÇÃO DO IMÓVEL

- Matrícula do imóvel nº 245.592;
- IPTU nº 163.147.0016-6;
- Área total do 480,36 metros quadrados;
- Valor venal de R\$ 558.096,00 (Quinhentos e cinquenta e oito mil e noventa e seis reais);
- Propriedade de Auseni de Sousa Leite Peres Castro.

CARACTERÍSTICAS DO IMÓVEL E REGIÃO

Trata-se de um terreno com 480,36 metros quadrados de área total, constituído por uma construção, a qual não foi possível ter acesso.

O imóvel está localizado em via asfaltada com estreitamento, com fácil acesso a comércio local e serviços, tendo acesso viário e estação de metrô nas suas proximidades.

DIVANIZE SANTOS
Consultora de Negócios Imobiliários
CRECI 200.192-F

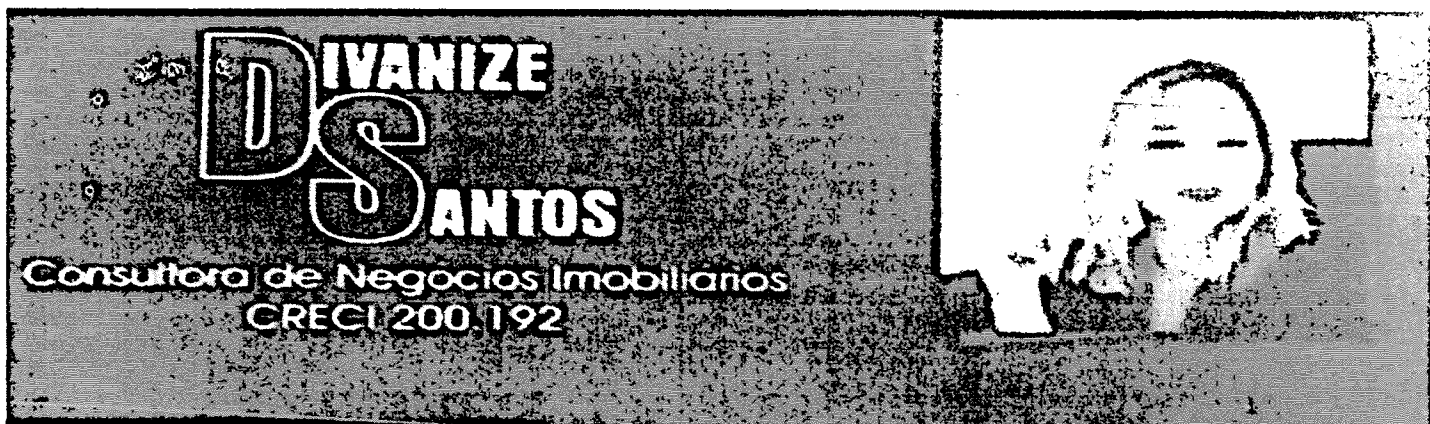
668
f.

Com base nas considerações descritas acima e tendo em vista, sua localização, dimensões, área total do terreno, características do logradouro, situação e serviços públicos, seu tipo, distribuição e fins de utilização, e média de preços da região avaliamos o seu terreno quanto ao valor de comercialização em R\$ 932.500,00 (Novecentos e trinta e dois mil e quinhentos reais).

São Paulo, 07 de Julho de 2022.

DIVANIZE SANTOS
Corretora de Imóveis
CRECI 200.192-F

DIVANIZE SANTOS
Consultora de Negócios Imobiliários
CRECI 200.192-F

LO.30.000

fls. 656
89
8

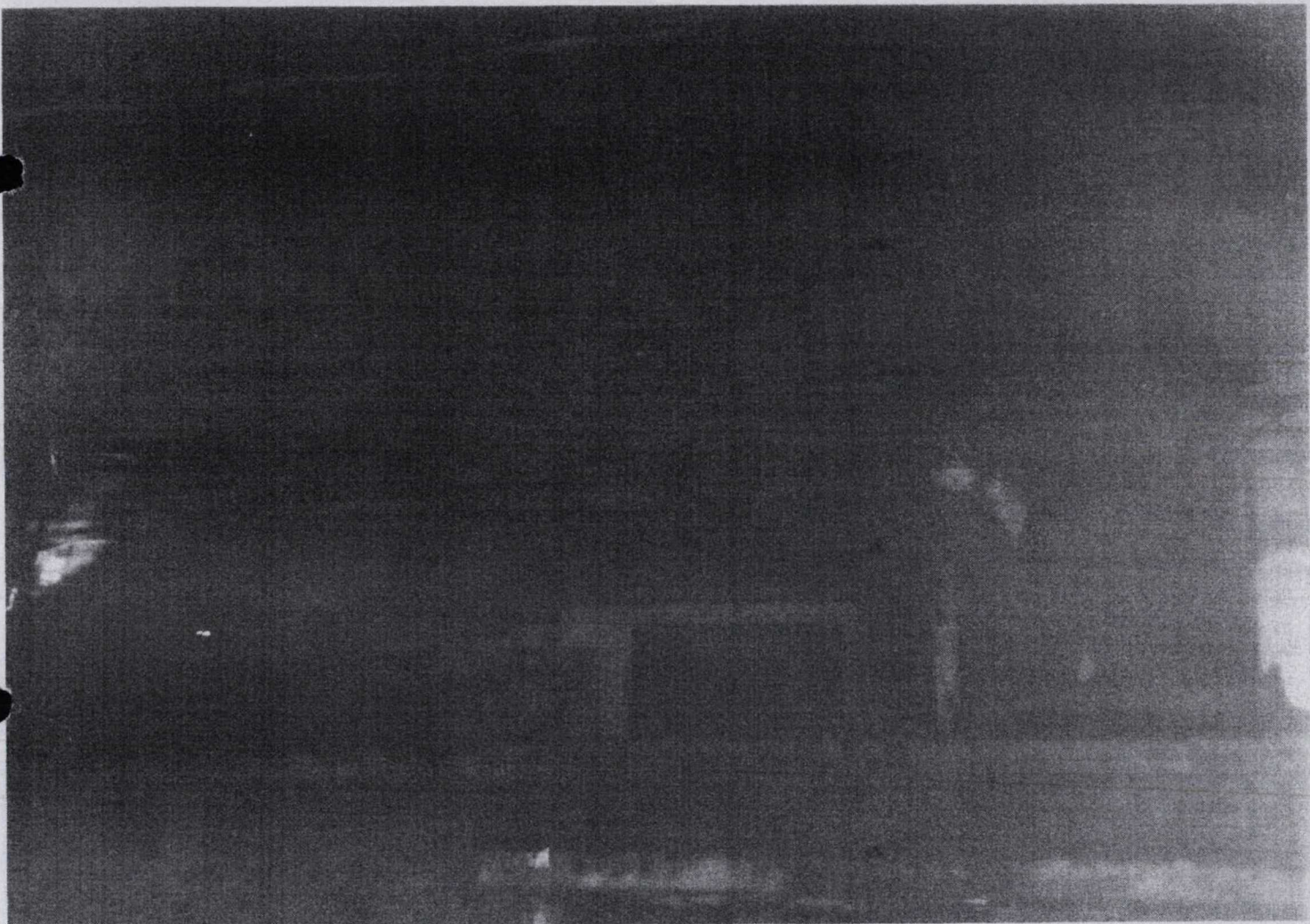

000.03.02

fls. 657

670
f.

